



MINISTÉRIO DA ECONOMIA

# IPCA - alimentos

Abril 2020

*Data de divulgação: 08/05/2020*

Os informativos econômicos da Secretaria de Política Econômica (SPE) são elaborados a partir de dados de conhecimento público, cujas fontes primárias são instituições autônomas, públicas ou privadas. O objetivo é organizar informações de conhecimento público para ampliar o entendimento sobre a economia brasileira. O conteúdo deste material é meramente informativo, não possuindo caráter prospectivo, nem delimitando as ações de política econômica adotadas pelo Ministério da Economia



Secretaria  
de Política  
Econômica

**Ministério  
da Economia**

# IPCA

Índice Geral, de Alimentação e bebidas e de Alimentação no domicílio, variação percentual mensal

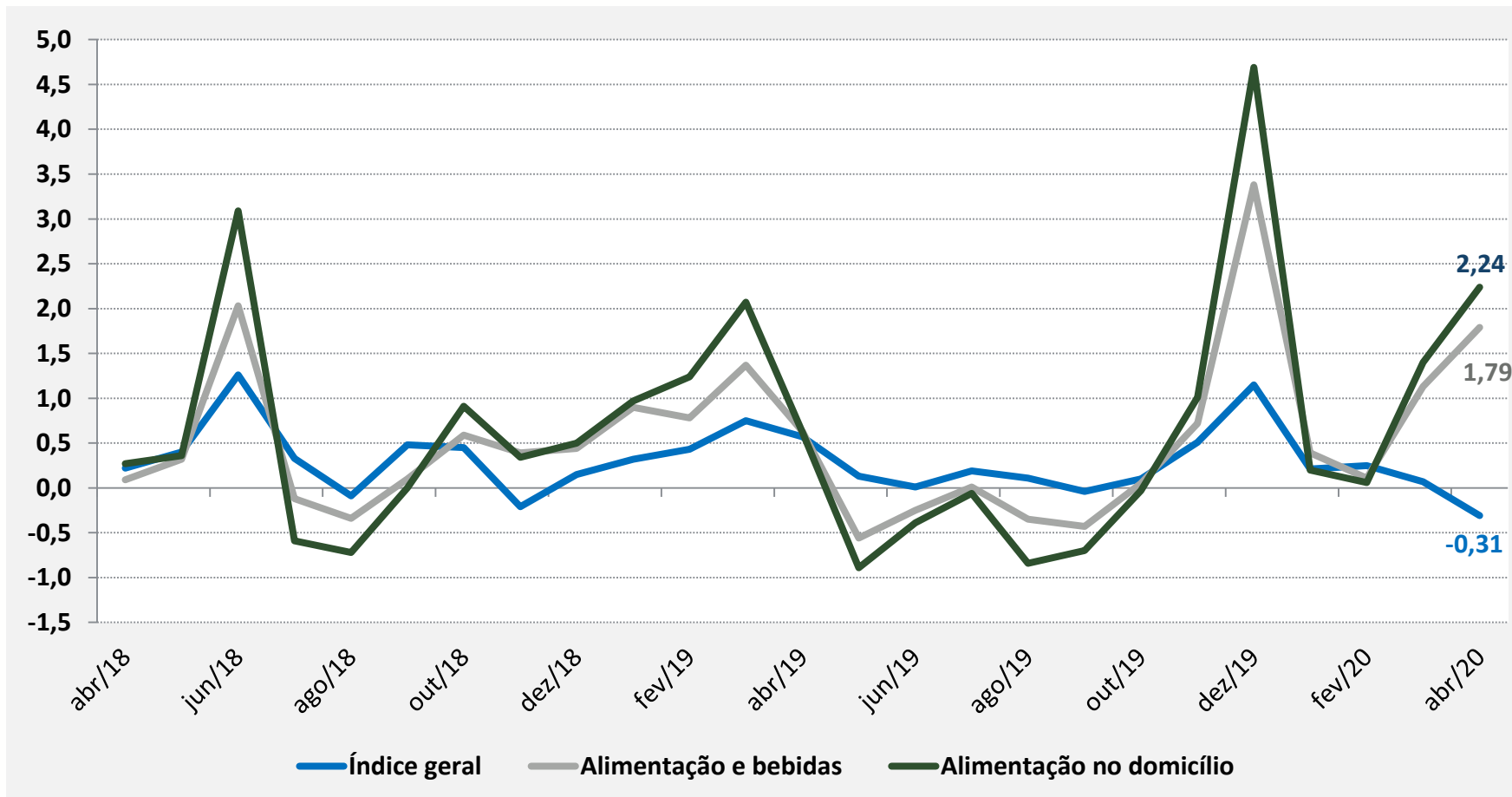

O preço dos alimentos voltam a acelerar por dois meses consecutivos (março e abril/2020), movimento contrário ao Índice geral que se manteve em desaceleração captando o comportamento dos outros grupos de preços.

Fonte: IBGE

# Grupos de Preços do IPCA

## Peso no índice e variação (%) e impacto no mês de abril/2020

Grupo de Preços do IPCA	Peso no IPCA	Var. %	Impacto
Transportes	20,33	-2,66	-0,54
Alimentação e bebidas	19,56	1,79	0,35
Habitação	15,55	-0,10	-0,02
Saúde e cuidados pessoais	13,54	-0,22	-0,03
Despesas pessoais	10,72	-0,14	-0,02
Educação	6,39	0,00	0,00
Comunicação	5,71	-0,20	-0,01
Vestuário	4,51	0,10	0,00
Artigos de residência	3,69	-1,37	-0,05
<b>Total</b>	<b>100</b>	<b>-0,31</b>	<b>-0,31</b>

*Todos os grupos de preços apontaram desaceleração ou deflação durante o mês de abril, exceto Alimentação e bebidas que acelerou, refletindo a demanda dos consumidores por alimentos no domicílio.*

# IPCA – Itens do Grupo Alimentação e Bebidas

*Peso, variação (%) e impacto mensal no mês de abril/2020*

<b>ALIMENTAÇÃO E BEBIDAS</b>	<b>Peso</b>	<b>Var. %</b>	<b>Impacto</b>
<b>Alimentação no domicílio</b>	<b>13,63</b>	<b>2,24</b>	<b>0,305</b>
Tubérculos, raízes e legumes	0,69	12,82	0,089
Leite e derivados	1,58	3,83	0,061
Frutas	0,88	5,91	0,052
Cereais, leguminosas e oleaginosas	0,70	6,95	0,049
Aves e Ovos	1,16	2,55	0,030
Bebidas e infusões	1,58	1,52	0,024
Sal e condimentos	0,37	6,17	0,023
Hortaliças e verduras	0,20	7,66	0,015
Farinhas, féculas e massas	0,46	1,39	0,006
Panificados	1,58	0,29	0,005
Óleos e gorduras	0,34	1,11	0,004
Pescados	0,23	1,09	0,002
Enlatados e conservas	0,15	1,09	0,002
Açúcares e derivados	0,63	0,05	0,000
Carnes e peixes industrializados	0,64	-1,04	-0,007
Carnes	2,45	-2,01	-0,049
<b>Alimentação fora do domicílio</b>	<b>5,93</b>	<b>0,76</b>	<b>0,045</b>

*Embora a maioria dos itens de preços de alimentos estejam acelerando, as proteínas (carnes) deflacionam, após uma pressão inflacionária no quarto trimestre de 2019 .*

# IPCA – Subítemos de Alimentação no Domicílio

*Maiores altas de preço, variação percentual mensal*

Item do IPCA	nov/19	dez/19	jan/20	fev/20	mar/20	abr/20
Cebola	-12,48	-8,76	-6,06	-2,25	20,31	<b>34,83</b>
Peixe-tainha	2,36	-2,58	2,50	4,48	3,91	<b>29,91</b>
Batata-inglesa	-14,27	4,40	11,02	-3,65	8,16	<b>22,81</b>
Mamão	-3,75	0,91	-2,20	-2,73	3,72	<b>21,33</b>
Cenoura	-9,70	-0,74	13,92	19,83	20,39	<b>19,91</b>
Feijão-carioca (rajado)	6,66	23,35	-0,70	-3,44	-1,29	<b>17,29</b>
Pimentão	2,43	-6,84	-7,58	-3,99	5,61	<b>16,99</b>
Morango	-2,54	4,76	-1,57	3,18	8,03	<b>15,61</b>
Alho	-0,87	2,65	1,36	4,67	5,56	<b>15,41</b>
Feijão-mulatinho	-8,15	1,53	4,50	-3,73	5,86	<b>15,34</b>

Fonte: IBGE



Secretaria  
de Política  
Econômica

Ministério  
da Economia

# IPCA – Subítemos de Alimentação no Domicílio

*Maiores elevações de preço, variação percentual mensal*

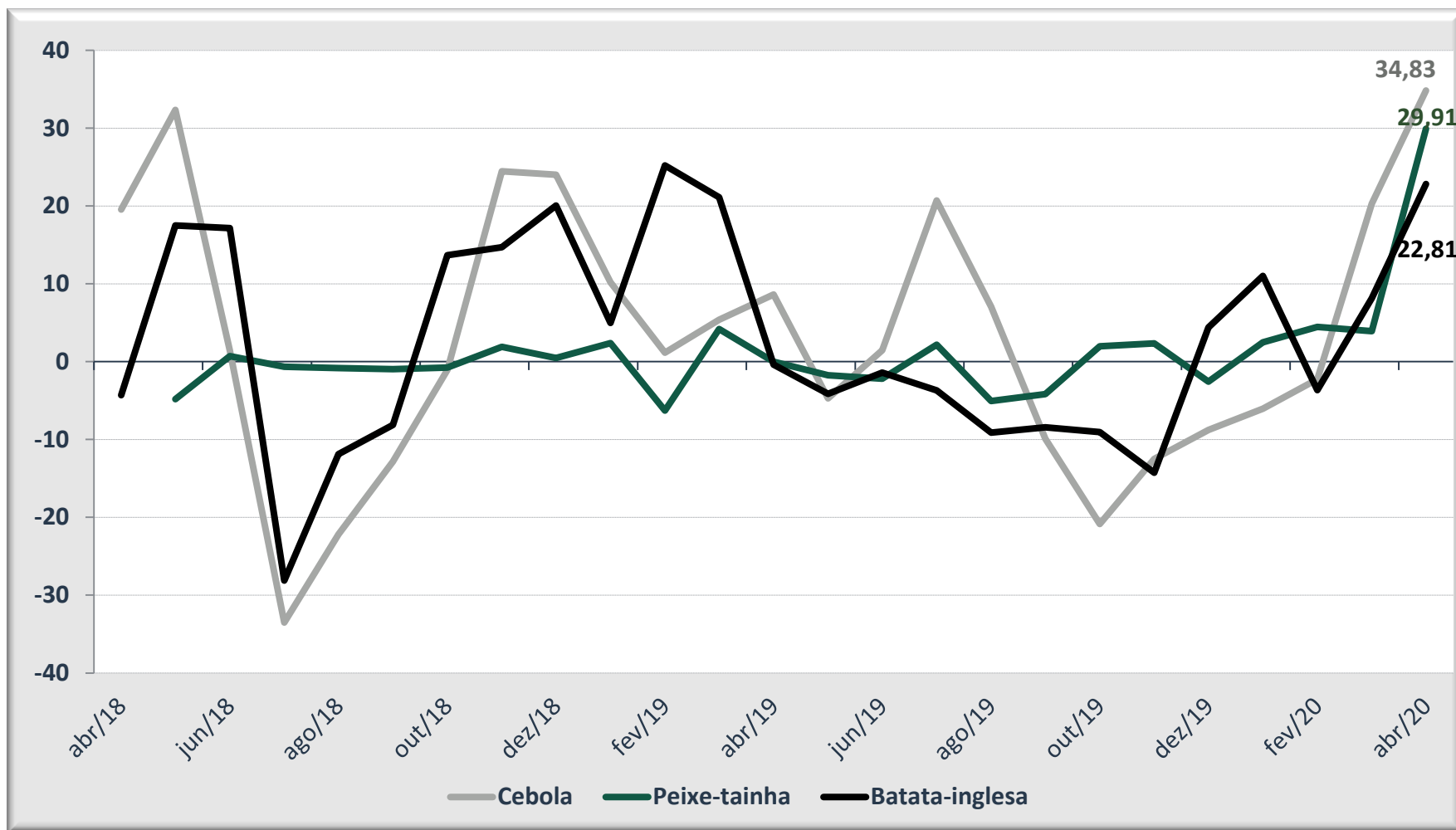

Fonte: IBGE

# IPCA – Subítemos de Alimentação no Domicílio

*Maiores impactos mensais no índice, em ponto percentual*

Item do IPCA	nov/19	dez/19	jan/20	fev/20	mar/20	abr/20
Leite longa vida	-0,010	0,003	-0,002	0,005	0,011	<b>0,060</b>
Cebola	-0,018	-0,011	-0,006	-0,002	0,019	<b>0,039</b>
Batata-inglesa	-0,031	0,008	0,016	-0,006	0,013	<b>0,038</b>
Aves e ovos	0,004	0,048	0,023	0,006	0,011	<b>0,030</b>
Feijão-carioca (rajado)	0,012	0,044	-0,001	-0,005	-0,002	<b>0,022</b>
Alho	-0,001	0,003	0,002	0,005	0,007	<b>0,019</b>
Arroz	0,004	0,001	0,006	0,005	0,008	<b>0,019</b>
Mamão	-0,003	0,001	-0,002	-0,002	0,003	<b>0,016</b>
Ovo de galinha	0,001	0,011	0,002	0,006	0,011	<b>0,015</b>
Cenoura	-0,005	0,000	0,006	0,009	0,011	<b>0,013</b>

Fonte: IBGE

# IPCA – Subítemens de Alimentação no Domicílio

*Maiores impactos mensais no índice, em ponto percentual*

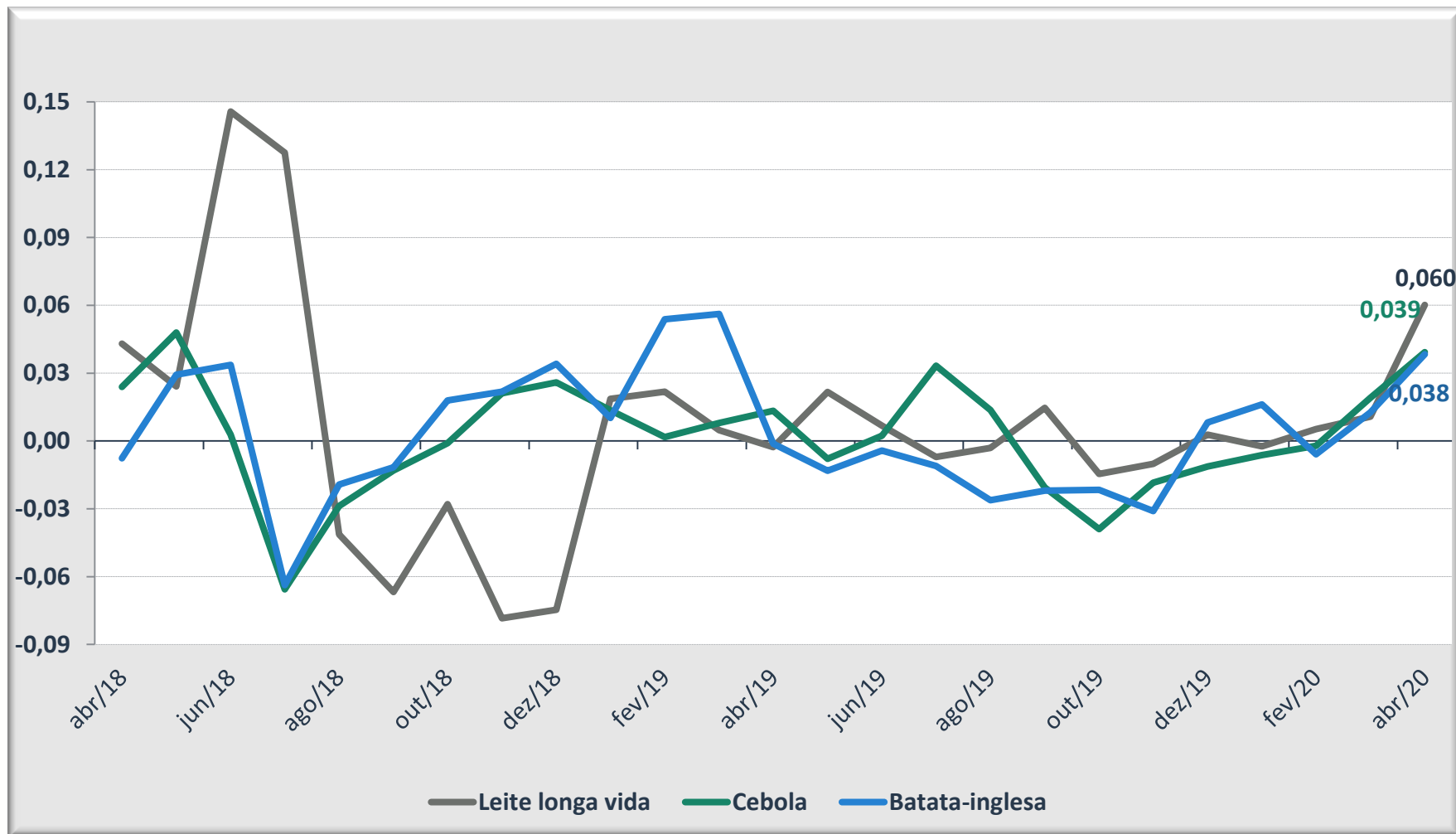

Fonte: IBGE



# IPCA – Subítemos de Alimentação no Domicílio

## *Maiores baixas de preço, variação percentual mensal*

Item do IPCA	nov/19	dez/19	jan/20	fev/20	mar/20	abr/20
Banana-da-terra	-4,63	2,14	2,19	-1,21	-9,02	<b>-9,25</b>
Lagarto redondo	6,57	14,93	-3,94	-2,62	-2,91	<b>-5,33</b>
Peixe-sardinha	3,79	1,45	0,59	-0,28	-0,59	<b>-4,73</b>
Alcatra	9,30	21,15	-5,89	-7,56	-1,06	<b>-4,29</b>
Contrafilé	9,67	19,88	-5,09	-5,00	-2,37	<b>-3,48</b>
Manga	-7,70	-3,08	3,14	7,56	11,56	<b>-3,1</b>
Peito	7,22	14,20	0,08	-1,67	-0,44	<b>-2,99</b>
Tomate	-12,71	21,69	13,72	18,86	15,74	<b>-2,95</b>
Filé-mignon	8,34	16,56	-9,42	-7,13	-2,24	<b>-2,73</b>
Carne de porco	3,35	11,90	1,66	-2,98	-1,06	<b>-2,72</b>

Fonte: IBGE

# IPCA – Subítemos de Alimentação no Domicílio

*Maiores baixas de preço, variação percentual mensal*

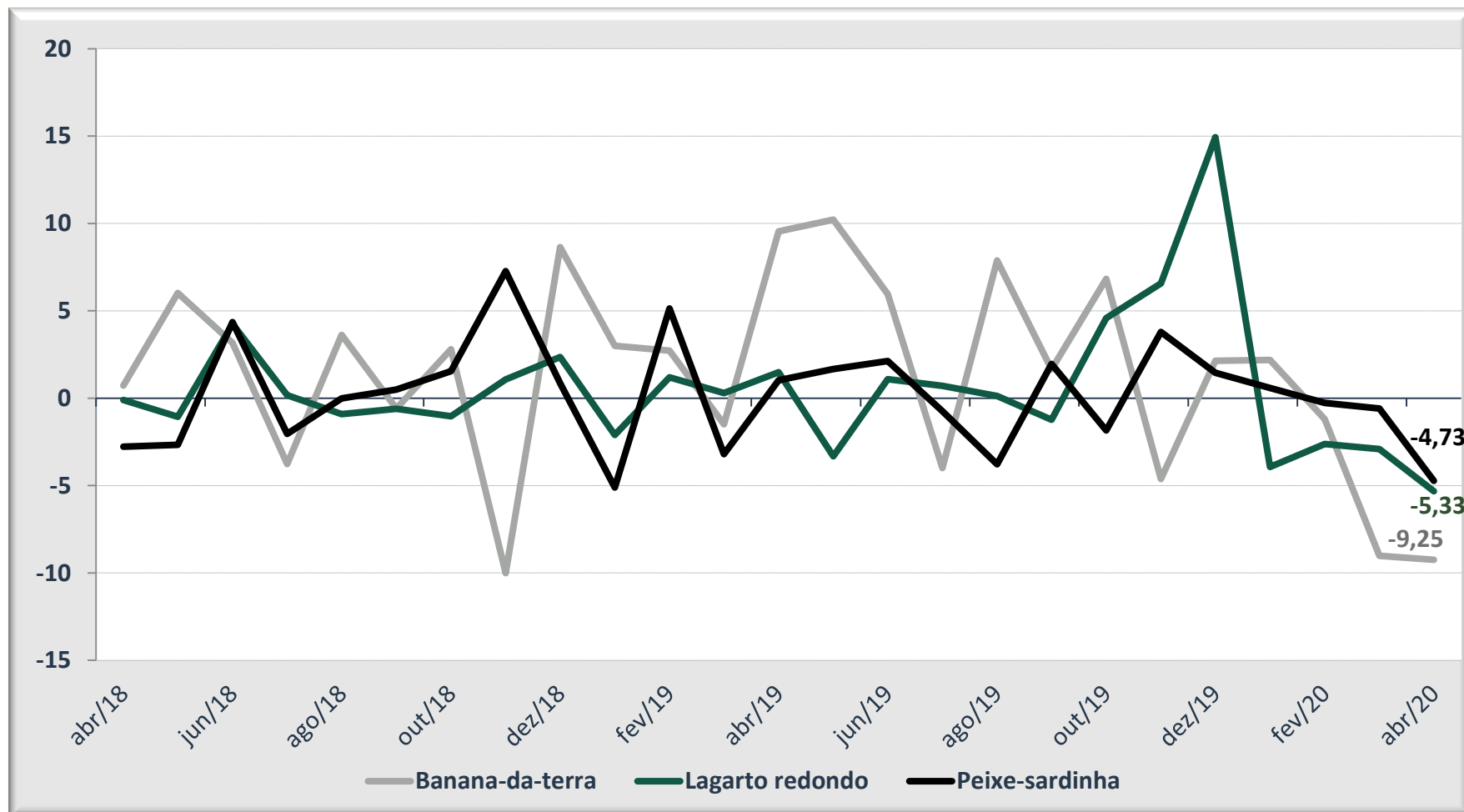

Fonte: IBGE

# IPCA – Subítemos de Alimentação no Domicílio

*Menores impactos mensais no índice, em ponto percentual*

Item do IPCA	nov/19	dez/19	jan/20	fev/20	mar/20	abr/20
Contrafilé	0,033	0,075	-0,023	-0,021	-0,010	<b>-0,014</b>
Alcatra	0,039	0,097	-0,021	-0,026	-0,003	<b>-0,013</b>
Carne de porco	0,007	0,027	0,006	-0,010	-0,004	<b>-0,009</b>
Tomate	-0,025	0,038	0,025	0,038	0,038	<b>-0,008</b>
Queijo	-0,005	0,002	-0,003	0,006	-0,003	<b>-0,007</b>
Carnes e peixes industrializados	0,005	0,017	0,010	0,005	0,006	<b>-0,007</b>
Linguiça	-0,001	0,002	0,004	0,003	0,002	<b>-0,006</b>
Pão francês	0,015	-0,008	0,010	0,003	0,001	<b>-0,004</b>
Patinho	0,020	0,042	-0,014	-0,007	0,002	<b>-0,004</b>
Chocolate em barra e bombom	-0,001	-0,001	0,001	0,002	-0,002	<b>-0,003</b>

# IPCA – Subítemos de Alimentação no Domicílio

Menores impactos mensais no índice, em ponto percentual

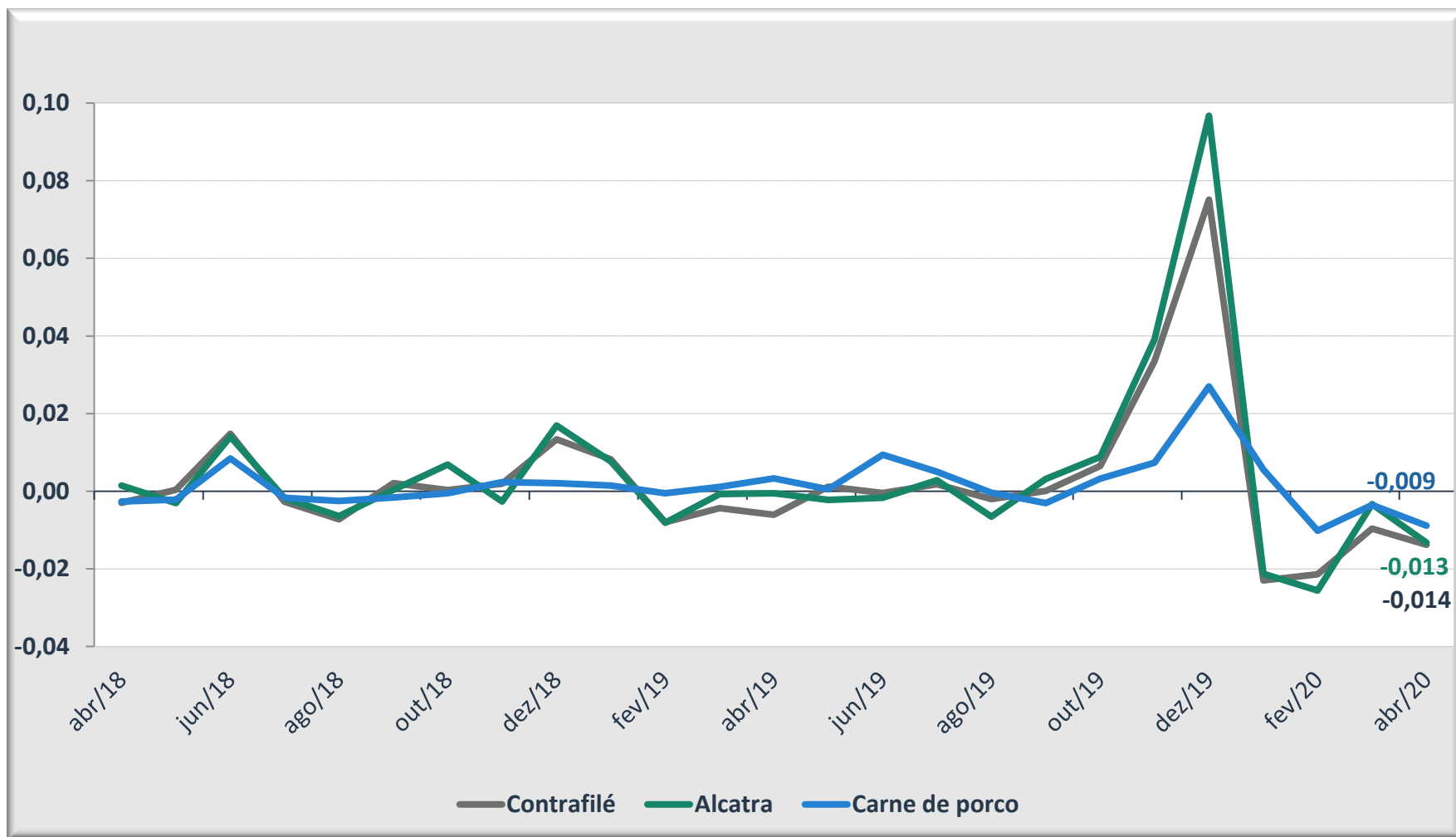

Fonte: IBGE

# IPCA – Regiões Metropolitanas

*Peso regional e inflação mensal do índice geral e de alimentação e bebidas, em (%)*

REGIÃO	Peso Regional	Índice Geral (%)		Alimentação e Bebidas (%)	
		mar/20	abr/20	mar/20	abr/20
Rio Branco	0,51	0,01	-0,51	0,29	0,40
São Luís	1,62	0,37	-0,44	1,45	1,65
Aracaju	1,03	0,41	0,15	2,34	2,45
Campo Grande	1,57	0,56	-0,43	1,44	1,28
Goiânia	4,17	-0,74	-0,53	0,38	1,35
Brasília	4,06	-0,22	-0,58	0,97	1,46
Belém	3,94	-0,16	-0,13	-0,06	2,12
Fortaleza	3,23	0,21	-0,12	1,16	1,67
Recife	3,92	0,31	-0,19	1,72	2,18
Salvador	5,99	0,17	-0,16	0,59	2,34
Belo Horizonte	9,69	0,05	-0,21	0,76	1,46
Vitória	1,86	0,12	-0,09	1,78	2,30
Rio de Janeiro	9,43	0,46	0,18	1,53	1,57
São Paulo	32,28	0,09	-0,37	1,38	1,95
Curitiba	8,09	0,13	-1,16	1,63	0,49
Porto Alegre	8,61	-0,32	-0,05	0,58	2,70
<b>Brasil</b>	<b>100</b>	<b>0,07</b>	<b>-0,31</b>	<b>1,13</b>	<b>1,79</b>

Fonte: IBGE

# IPCA – Acumulado em 12 meses

Índice Geral, de Alimentação e bebidas e de Alimentação no domicílio, variação percentual mensal

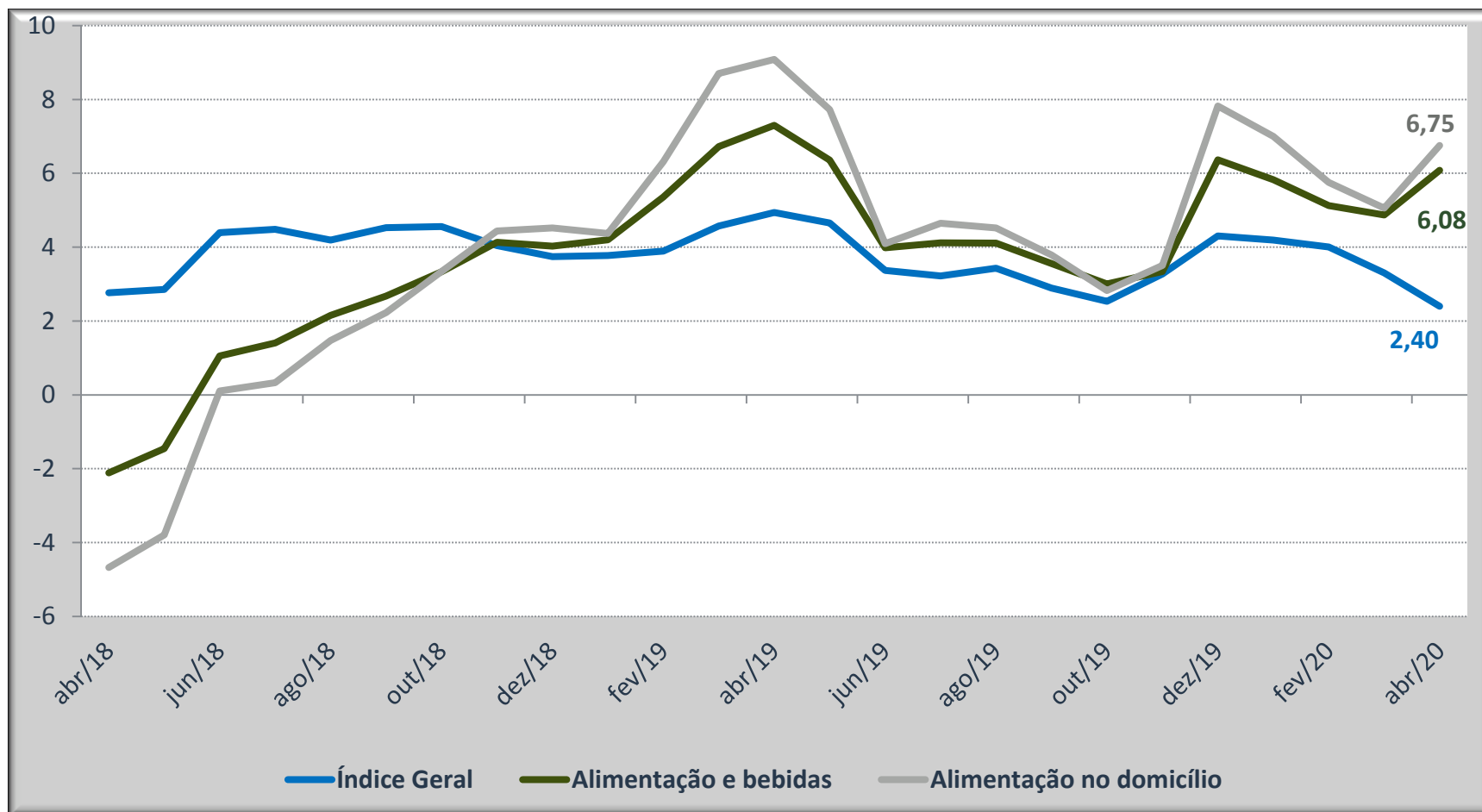

A inflação acumulada em 12 meses se mantém em tendência de desaceleração, descolando da curva de preço dos alimentos, que acelera. Analista de mercado ouvidos pela última pesquisa FOCUS projetam inflação anual abaixo de 2% em 2020.

# IPCA

Índice Geral, acumulado em 12 meses, em percentual, para meses de abril

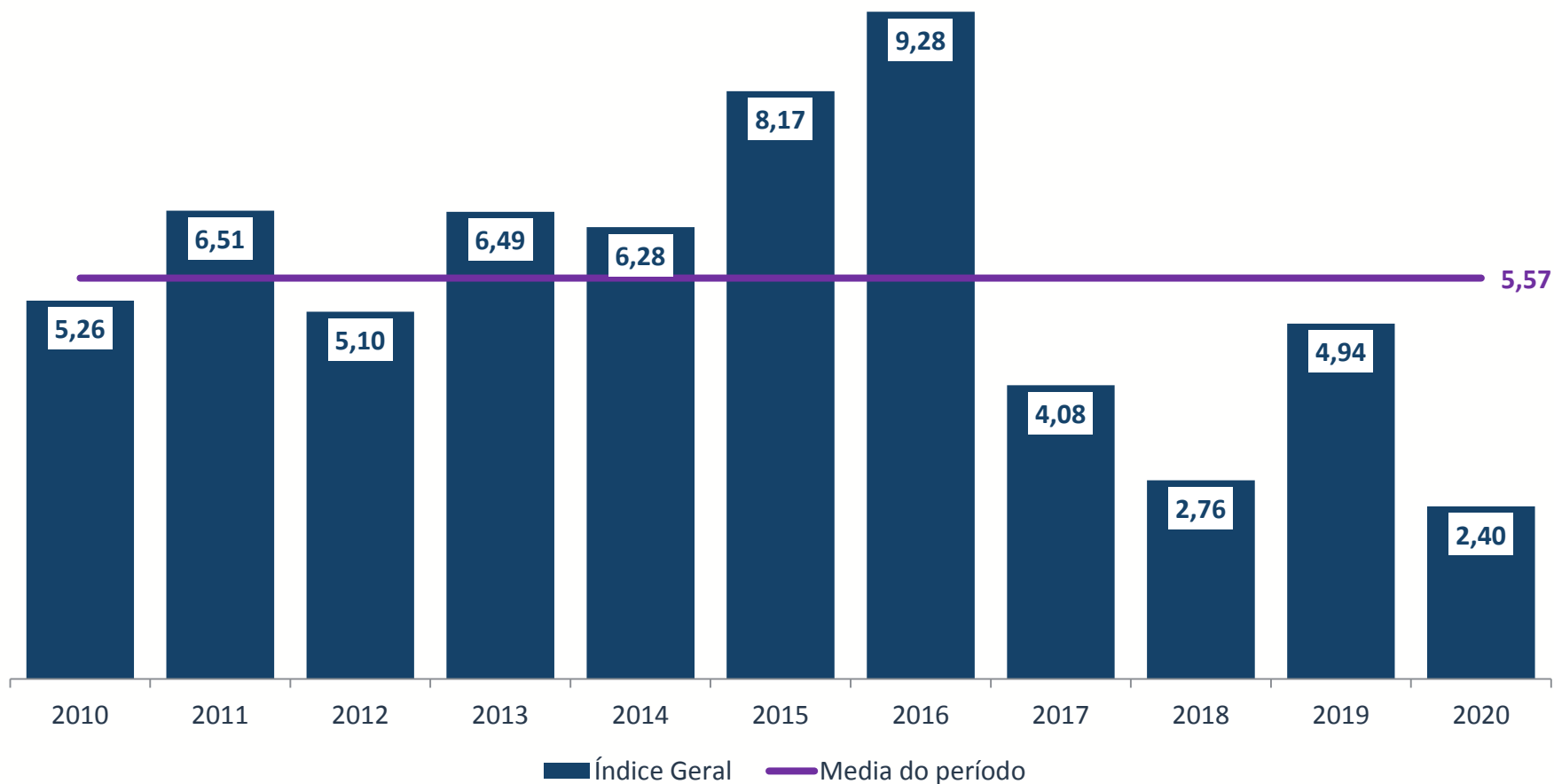

Fonte: IBGE

# IPCA

Grupo Alimentação e bebidas, acumulado em 12 meses, em percentual, para meses de abril

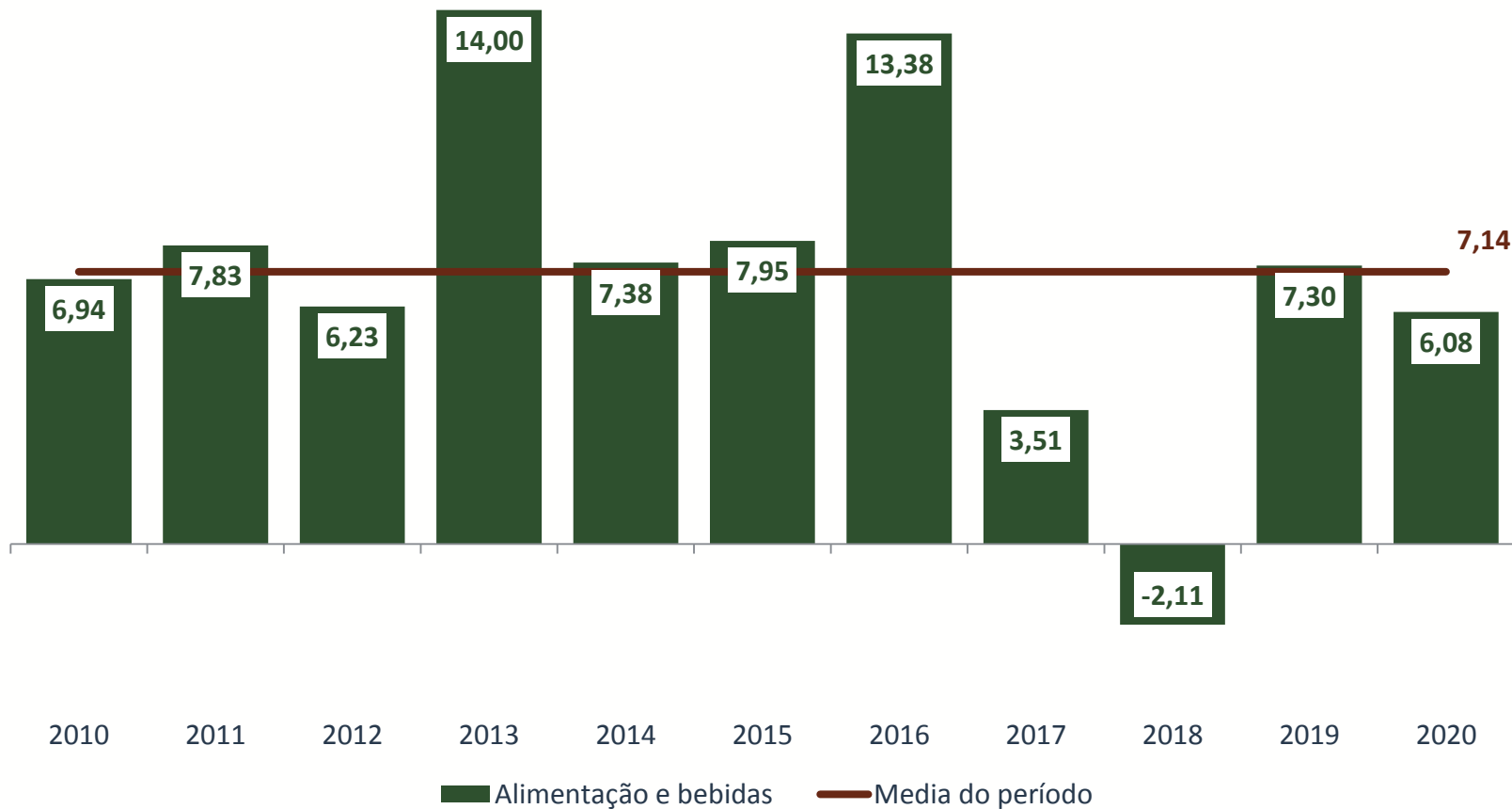

Fonte: IBGE





## Ministério da Economia

Para maiores informações acesse o site da Secretaria de Política Econômica:

[www.spe.fazenda.gov.br](http://www.spe.fazenda.gov.br)



Secretaria  
de Política  
Econômica

Ministério  
da Economia