



MINISTÉRIO DA ECONOMIA

# IPCA - alimentos

Fevereiro 2020

*Data de divulgação: 11/03/2020*

Os informativos econômicos da Secretaria de Política Econômica (SPE) são elaborados a partir de dados de conhecimento público, cujas fontes primárias são instituições autônomas, públicas ou privadas. O objetivo é organizar informações de conhecimento público para ampliar o entendimento sobre a economia brasileira. O conteúdo deste material é meramente informativo, não possuindo caráter prospectivo, nem delimitando as ações de política econômica adotadas pelo Ministério da Economia



Secretaria  
de Política  
Econômica

**Ministério  
da Economia**

## Índice Geral, de Alimentação e bebidas e de Alimentação no domicílio, variação percentual mensal

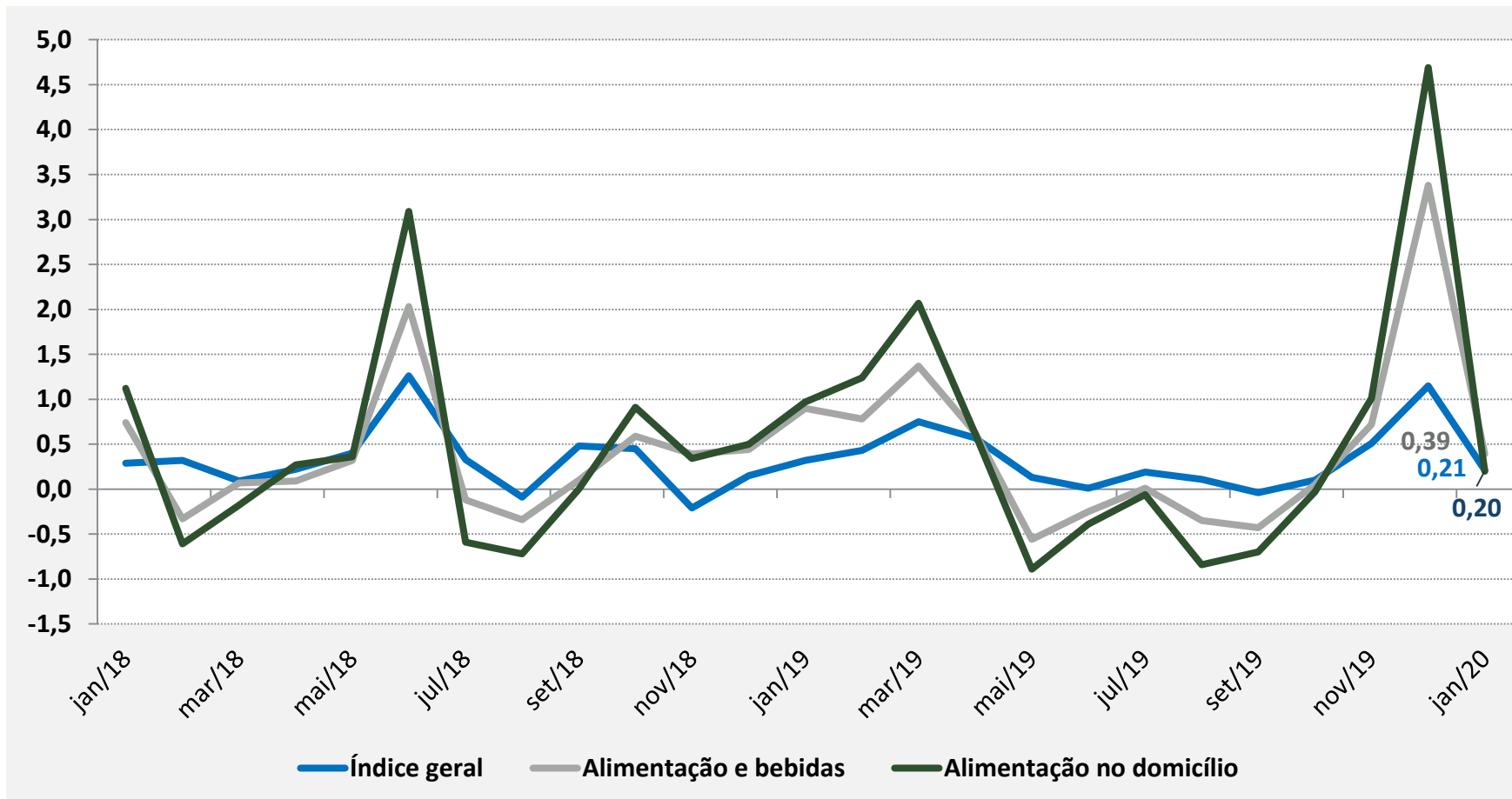

Preço dos alimentos desaceleraram nos meses de janeiro e fevereiro - 2020, refletindo na curva do Índice geral.

Fonte: IBGE

## Grupos de Preços do IPCA

*Peso no índice e variação (%) e impacto no mês de fevereiro/2020*

Grupo de Preços do IPCA	Peso no IPCA	Var. %	Impacto
Transportes	20,62	-0,23	-0,05
Alimentação e bebidas	19,38	0,11	0,02
Habitação	15,65	-0,39	-0,06
Saúde e cuidados pessoais	13,46	0,73	0,10
Despesas pessoais	10,75	0,31	0,03
Educação	6,14	3,70	0,23
Comunicação	5,71	0,21	0,01
Vestuário	4,55	-0,73	-0,03
Artigos de residência	3,74	-0,08	0,00
<b>Total</b>	<b>100</b>	<b>0,25</b>	<b>0,25</b>

*O grupo Alimentação e bebidas em desaceleração por dois meses consecutivos, isto o posiciona abaixo dos grupos de maiores impactos no índice, que ficou por conta de Educação e Saúde e cuidados pessoais.*

# IPCA – Itens do Grupo Alimentação e Bebidas

*Peso, variação (%) e impacto mensal no mês fevereiro/2020*

<b>ALIMENTAÇÃO E BEBIDAS</b>	<b>Peso</b>	<b>Var. %</b>	<b>Impacto</b>
<b>Alimentação no domicílio</b>	<b>13,48</b>	<b>0,06</b>	<b>0,041</b>
Tubérculos, raízes e legumes	0,57	7,22	0,041
Leite e derivados	1,56	0,99	0,015
Açúcares e derivados	0,62	1,22	0,008
Hortaliças e verduras	0,19	3,58	0,007
Aves e Ovos	1,15	0,56	0,006
Sal e condimentos	0,36	1,68	0,006
Panificados	1,57	0,38	0,006
Carnes e peixes industrializados	0,63	0,74	0,005
Farinhas, féculas e massas	0,45	0,67	0,003
Óleos e gorduras	0,33	0,78	0,003
Cereais, leguminosas e oleaginosas	0,70	0,22	0,002
Bebidas e infusões	1,56	0,07	0,001
Pescados	0,22	0,04	0,000
Enlatados e conservas	0,15	-0,27	0,000
Frutas	0,86	-0,37	-0,003
Carnes	2,55	-3,53	-0,090
<b>Alimentação fora do domicílio</b>	<b>5,90</b>	<b>0,22</b>	<b>0,013</b>

*O item Carnes, que foi responsável pelo surto inflacionário dos dois últimos meses de 2019, agora computando deflação, é o maior responsável pela suavização dos preços dos alimentos.*

# IPCA – Subítemos de Alimentação no Domicílio

*Maiores altas de preço, variação percentual mensal*

Item do IPCA	set/19	out/19	nov/19	dez/19	jan/20	fev/20
Cenoura	-15,71	-9,27	-9,70	-0,74	13,92	<b>19,83</b>
Tomate	-16,17	1,54	-12,71	21,69	13,72	<b>18,86</b>
Manga	-7,27	-6,35	-7,70	-3,08	3,14	<b>7,56</b>
Laranja-baía	-1,01	8,04	15,13	14,29	-8,07	<b>5,91</b>
Coentro	-3,11	-1,99	4,33	2,17	2,26	<b>5,65</b>
Açaí (emulsão)	-11,48	0,60	2,15	2,05	13,37	<b>5,30</b>
Alface	-4,10	3,24	-4,62	4,63	3,24	<b>5,26</b>
Alho	0,37	2,86	-0,87	2,65	1,36	<b>4,67</b>
Açúcar cristal	1,35	-0,23	-0,16	0,51	2,38	<b>4,54</b>
Peixe-tainha	-4,17	1,97	2,36	-2,58	2,50	<b>4,48</b>

Fonte: IBGE

# IPCA – Subítemos de Alimentação no Domicílio

*Maiores elevações de preço, variação percentual mensal*

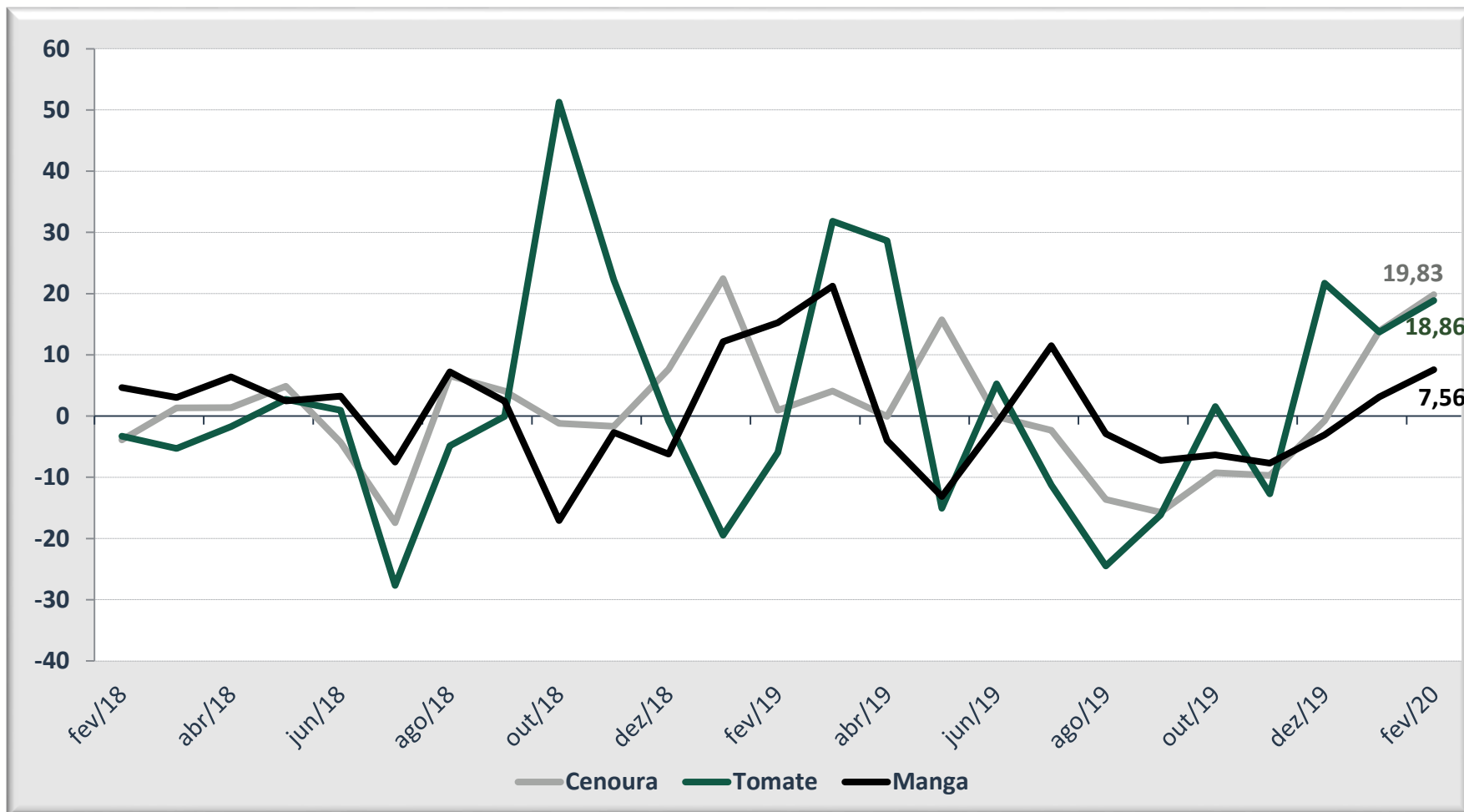

Fonte: IBGE

# IPCA – Subítemos de Alimentação no Domicílio

*Maiores impactos mensais no índice, em ponto percentual*

Item do IPCA	set/19	out/19	nov/19	dez/19	jan/20	fev/20
Tomate	-0,038	0,003	-0,025	0,038	0,025	<b>0,038</b>
Cenoura	-0,010	-0,005	-0,005	0,000	0,006	<b>0,009</b>
Ovo de galinha	-0,001	0,001	0,001	0,011	0,002	<b>0,006</b>
Queijo	-0,002	-0,003	-0,005	0,002	-0,003	<b>0,006</b>
Alho	0,000	0,003	-0,001	0,003	0,002	<b>0,005</b>
Leite longa vida	0,015	-0,015	-0,010	0,003	-0,002	<b>0,005</b>
Banana-prata	0,003	0,001	-0,010	0,011	0,012	<b>0,005</b>
Arroz	0,004	0,000	0,004	0,001	0,006	<b>0,005</b>
Maçã	0,001	0,004	0,000	0,008	0,004	<b>0,005</b>
Alface	-0,004	0,003	-0,005	0,005	0,003	<b>0,004</b>

Fonte: IBGE



Secretaria  
de Política  
Econômica

Ministério  
da Economia

# IPCA – Subítemos de Alimentação no Domicílio

*Maiores impactos mensais no índice, em ponto percentual*

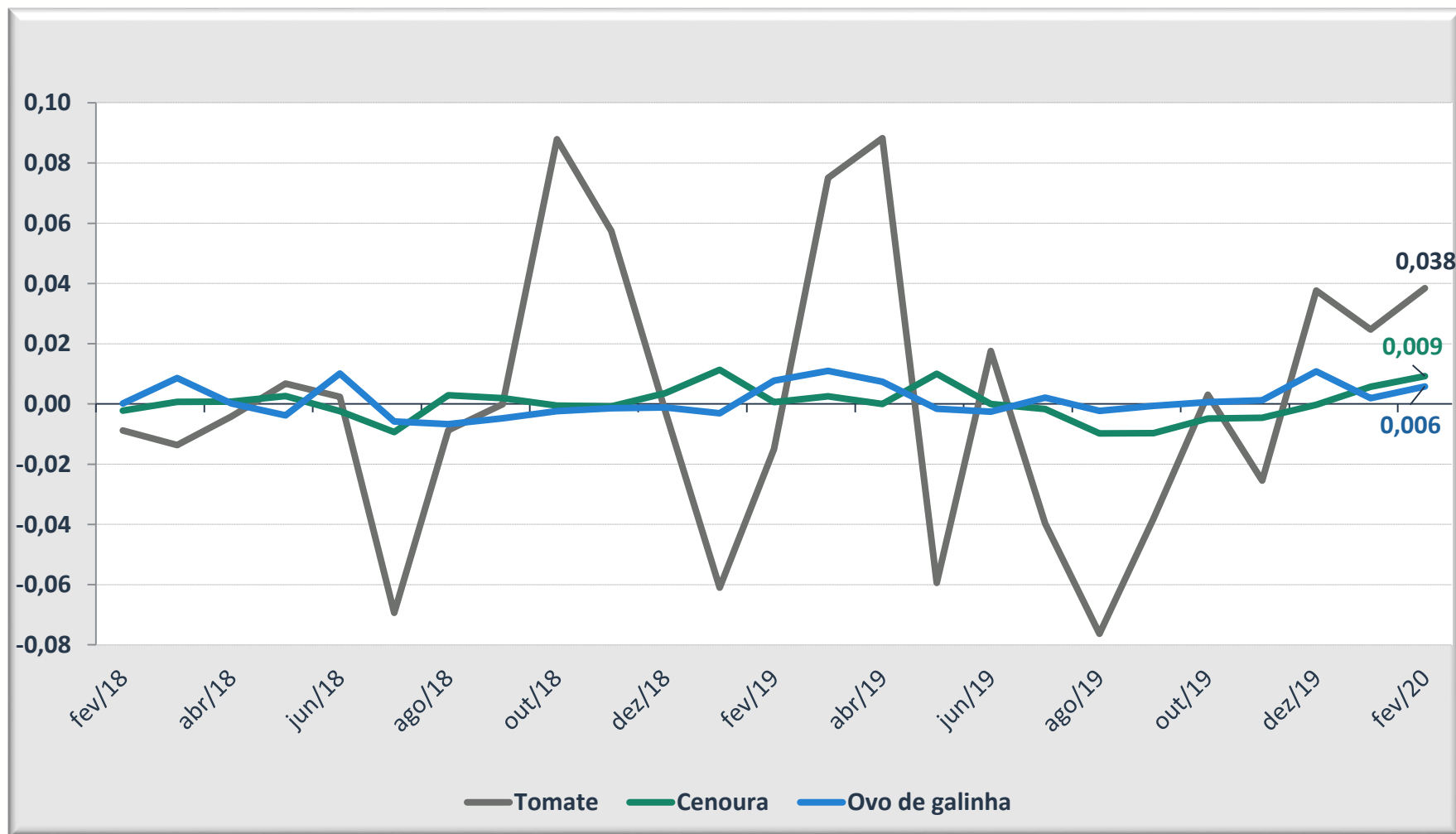

Fonte: IBGE



# IPCA – Subítemos de Alimentação no Domicílio

## *Maiores baixas de preço, variação percentual mensal*

Item do IPCA	set/19	out/19	nov/19	dez/19	jan/20	fev/20
Abacate	1,59	3,83	24,00	9,31	5,40	<b>-20,70</b>
Limão	6,16	15,50	-2,76	-5,90	-30,35	<b>-20,69</b>
Maracujá	-4,06	5,08	3,13	11,21	24,56	<b>-7,58</b>
Alcatra	0,78	2,15	9,30	21,15	-5,89	<b>-7,56</b>
Filé-mignon	2,95	3,14	8,34	16,56	-9,42	<b>-7,13</b>
Inhame	1,15	1,23	0,75	7,38	1,65	<b>-6,12</b>
Uva	-6,31	2,19	3,47	3,80	2,88	<b>-5,61</b>
Melancia	-1,27	1,98	2,62	1,71	-3,24	<b>-5,39</b>
Peixe-peroá	-0,10	-2,34	10,58	1,11	9,40	<b>-5,19</b>
Contrafilé	0,02	1,91	9,67	19,88	-5,09	<b>-5,00</b>

Fonte: IBGE

# IPCA – Subítemos de Alimentação no Domicílio

*Maiores baixas de preço, variação percentual mensal*

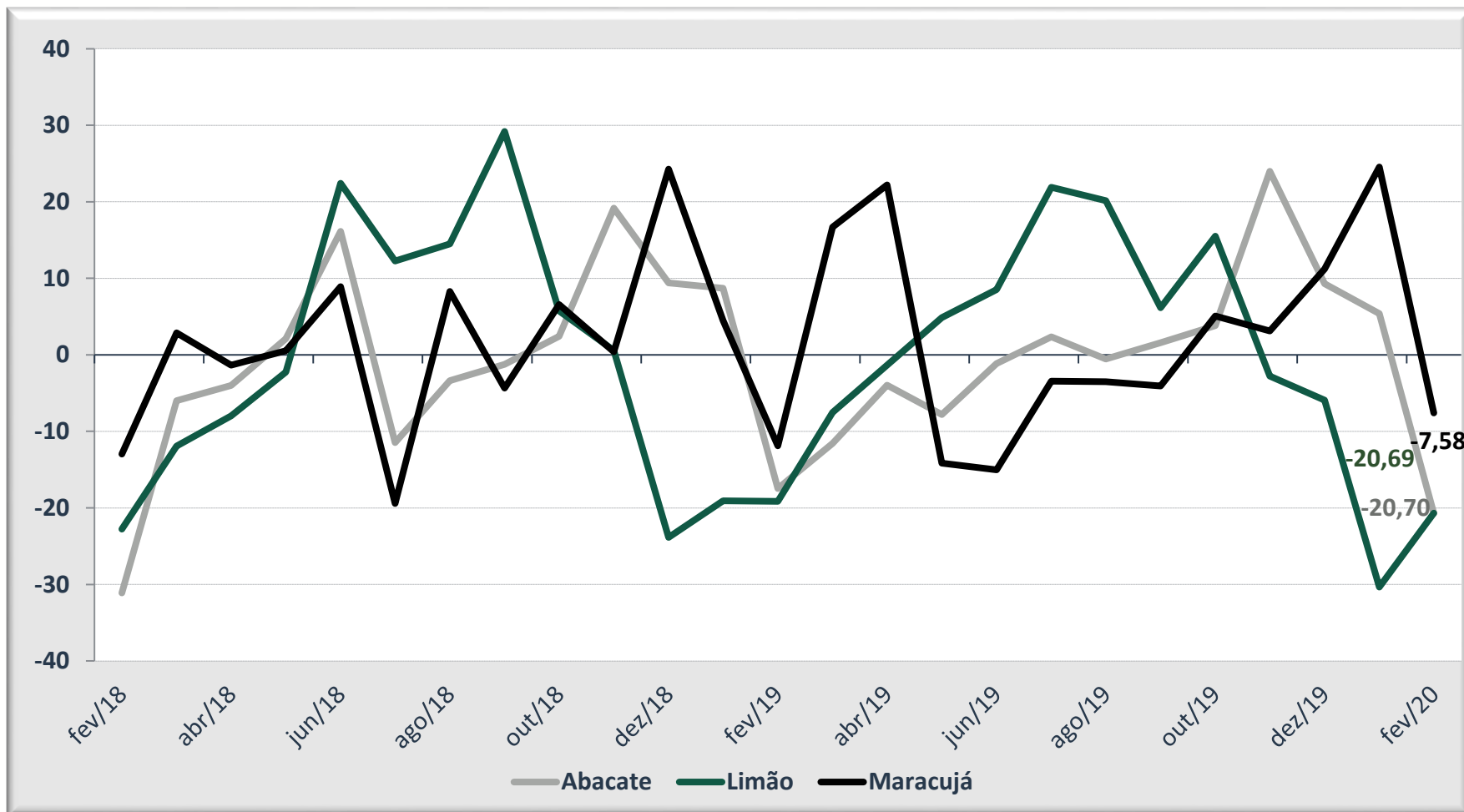

Fonte: IBGE

# IPCA – Subítemos de Alimentação no Domicílio

*Menores impactos mensais no índice, em ponto percentual*

Item do IPCA	set/19	out/19	nov/19	dez/19	jan/20	fev/20
Alcatra	0,003	0,009	0,039	0,097	-0,021	<b>-0,026</b>
Contrafilé	0,000	0,006	0,033	0,075	-0,023	<b>-0,021</b>
Chã de dentro	0,002	0,003	0,034	0,050	-0,021	<b>-0,011</b>
Carne de porco	-0,003	0,003	0,007	0,027	0,006	<b>-0,010</b>
Patinho	-0,001	0,002	0,020	0,042	-0,014	<b>-0,007</b>
Batata-inglesa	-0,022	-0,022	-0,031	0,008	0,016	<b>-0,006</b>
Costela	-0,002	0,010	0,031	0,085	-0,004	<b>-0,006</b>
Feijão-carioca (rajado)	-0,005	0,000	0,012	0,044	-0,001	<b>-0,005</b>
Banana-d'água	0,009	0,002	-0,001	0,002	-0,002	<b>-0,004</b>
Uva	-0,005	0,002	0,003	0,003	0,002	<b>-0,004</b>

Fonte: IBGE

# IPCA – Subítemos de Alimentação no Domicílio

Menores impactos mensais no índice, em ponto percentual

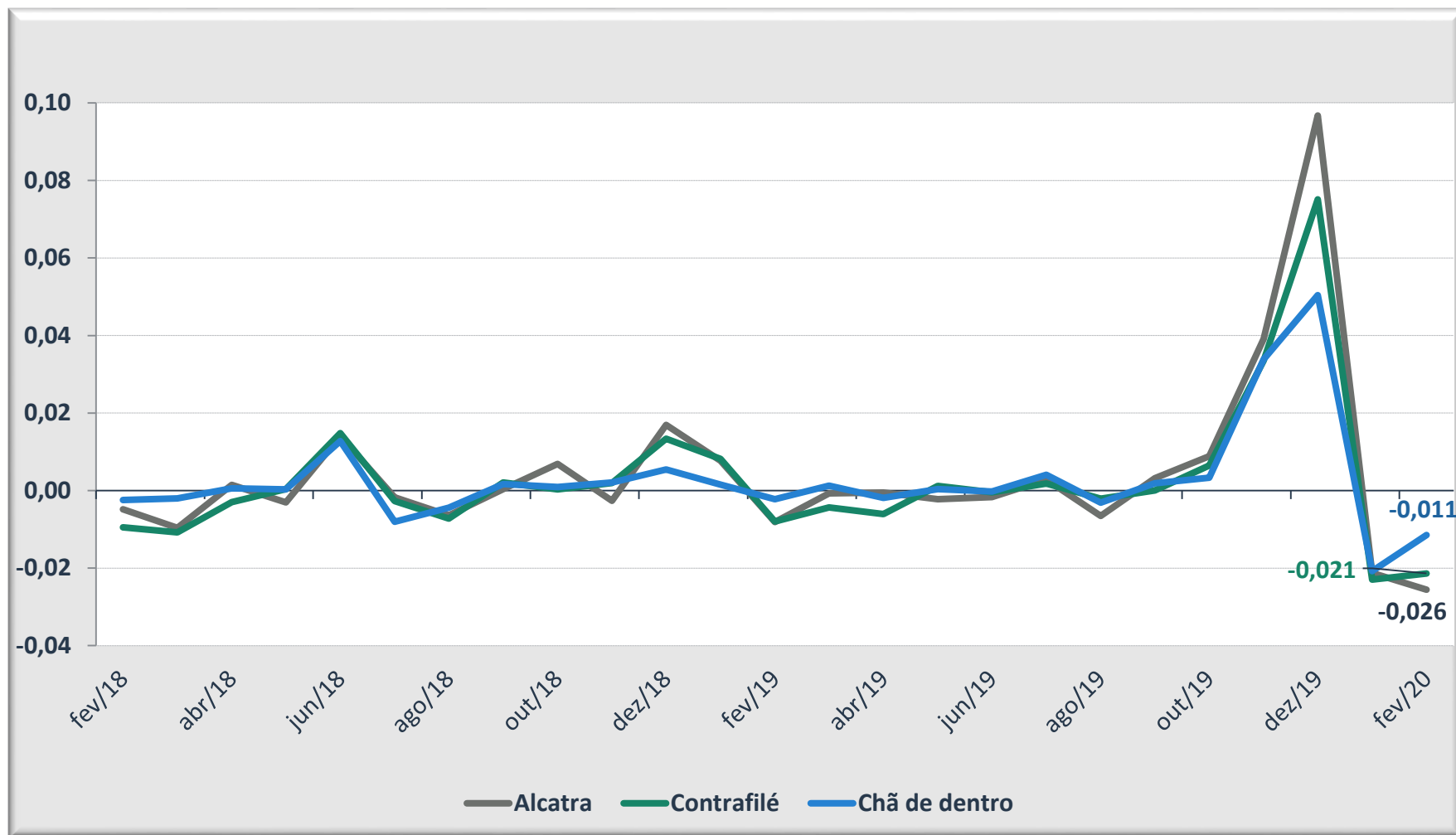

Fonte: IBGE

# IPCA – Regiões Metropolitanas

*Peso regional e inflação mensal do índice geral e de alimentação e bebidas, em (%)*

REGIÃO	Peso Regional	Índice Geral (%)		Alimentação e Bebidas (%)	
		jan/20	fev/20	jan/20	fev/20
Rio Branco	0,51	-0,21	0,49	1,27	0,59
São Luís	1,62	-0,19	0,18	0,61	0,84
Aracaju	1,03	0,39	0,66	1,54	1,4
Campo Grande	1,57	0,13	0,42	-0,42	-0,17
Goiânia	4,17	0,10	0,18	0,02	-0,12
Brasília	4,06	-0,12	0,35	0,05	-0,36
Belém	3,94	0,39	0,21	2,02	0,09
Fortaleza	3,23	0,28	0,8	0,83	0,94
Recife	3,92	0,30	0,38	0,50	0,61
Salvador	5,99	0,34	0,16	0,94	0,75
Belo Horizonte	9,69	0,20	0,5	0,60	0,75
Vitória	1,86	0,29	0,33	0,86	-0,16
Rio de Janeiro	9,43	0,05	-0,02	-0,65	-0,23
São Paulo	32,28	0,33	0,23	0,33	-0,34
Curitiba	8,09	0,05	0,08	-0,21	-0,07
Porto Alegre	8,61	0,17	0,16	0,53	0,48
<b>Brasil</b>	<b>100</b>	<b>0,21</b>	<b>0,25</b>	<b>0,39</b>	<b>0,11</b>

Fonte: IBGE

# IPCA – Acumulado em 12 meses

Índice Geral, de Alimentação e bebidas e de Alimentação no domicílio, variação percentual mensal

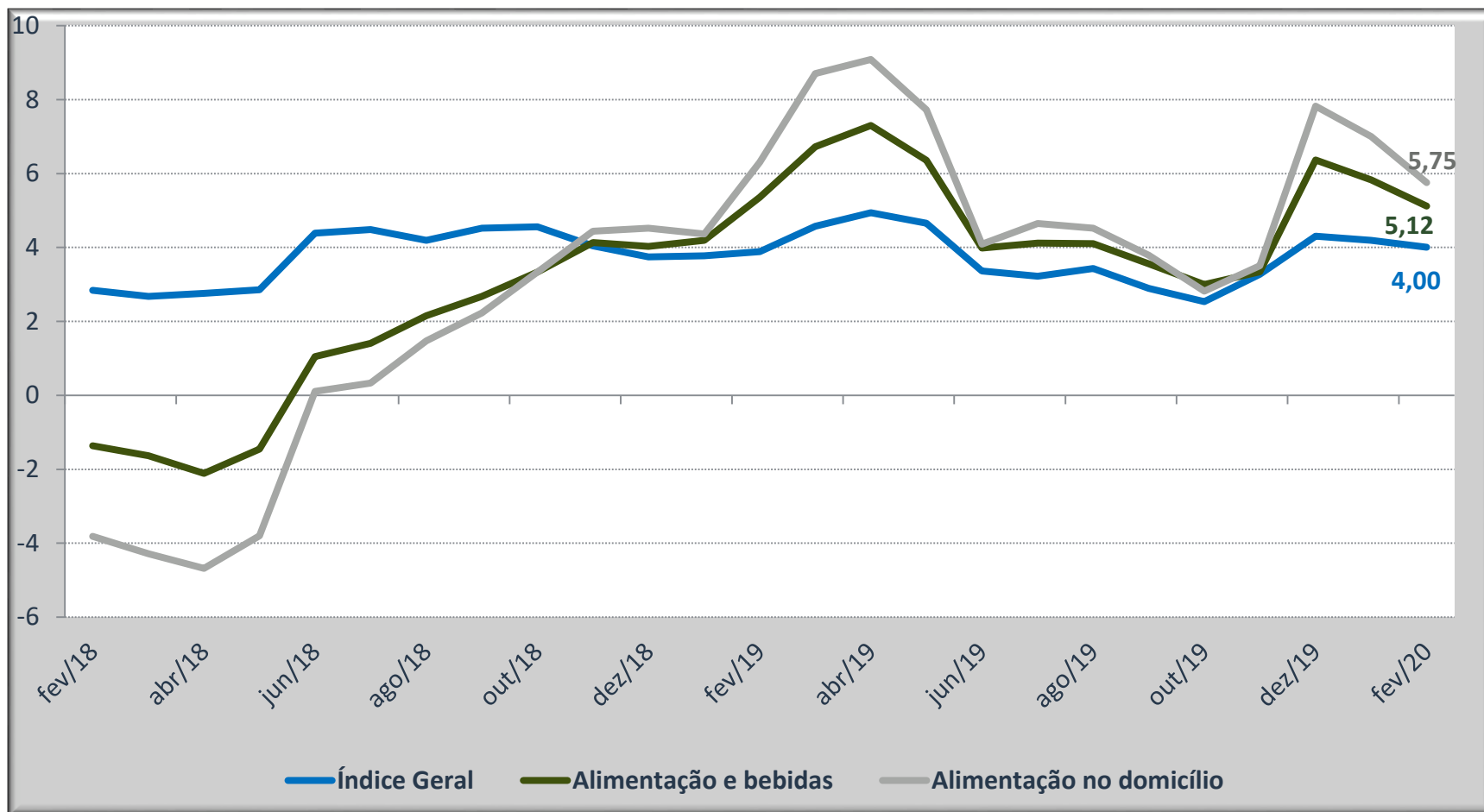

A inflação acumulada em 12 meses inicia tendência de desaceleração seguindo o movimento de preço dos alimentos. Pela última Pesquisa FOCUS do Banco Central, os analistas de mercado apostam em maior desaceleração quando estimam a inflação anual para 2020 em 3,20%.

# IPCA

Índice Geral, acumulado em 12 meses, em percentual, para meses de fevereiro

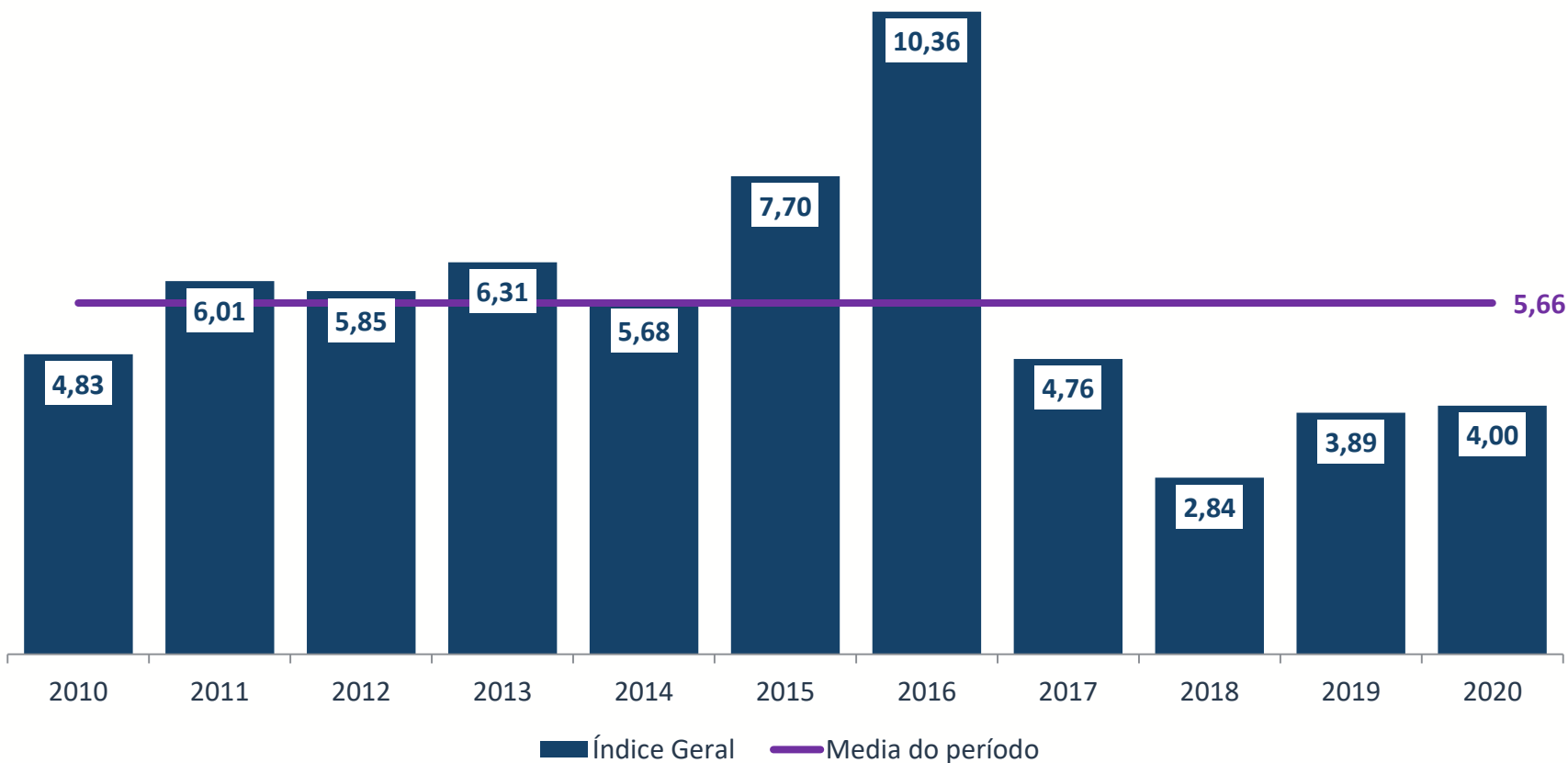

Fonte: IBGE

# IPCA

Grupo Alimentação e bebidas, acumulado em 12 meses, em percentual, para meses de fevereiro

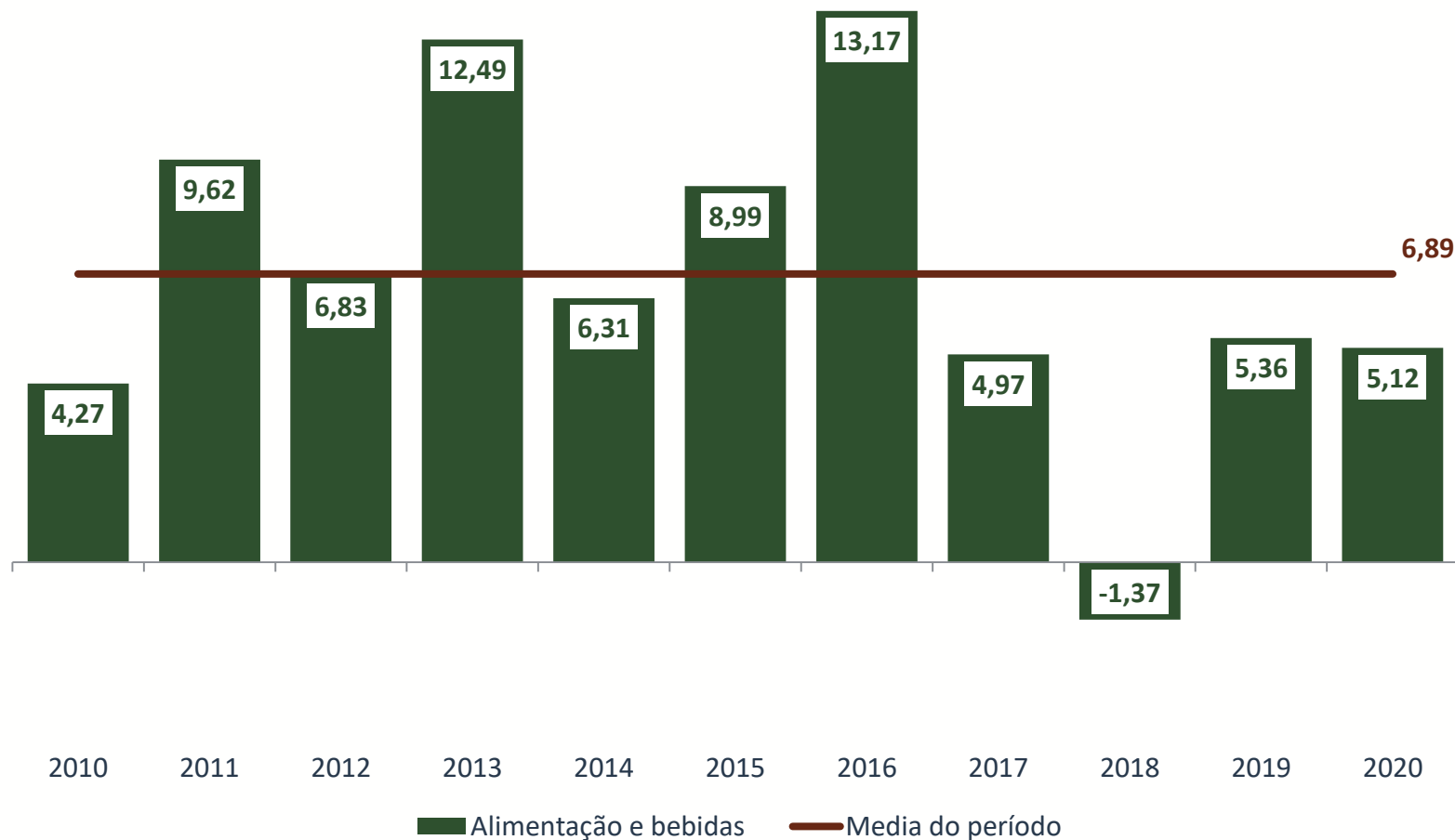

Fonte: IBGE





## Ministério da Economia

Para maiores informações acesse o site da Secretaria de Política Econômica:

[www.spe.fazenda.gov.br](http://www.spe.fazenda.gov.br)



Secretaria  
de Política  
Econômica

Ministério  
da Economia