

# Reconstrução:

A MP do Rio Grande do Sul e do Brasil

MINISTÉRIO DA  
FAZENDA



- . Trabalhadores Assalariados**
- . Beneficiários de Programas Sociais**
- . Estado e Municípios**
- . Empresas**
- . Produtores Rurais**

# Medidas para Trabalhadores Assalariados

---

<b>Medida 1</b>	<b>Abono Salarial</b>
<b>O que é?</b>	Antecipação do cronograma de pagamento de abono salarial 2024
<b>Beneficiários</b>	705 mil trabalhadores com carteira assinada
<b>Período</b>	Maio
<b>Impacto</b>	R\$ 758 milhões

# Medidas para Trabalhadores Assalariados

---

<b>Medida 2</b>	<b>Seguro-Desemprego</b>
<b>O que é?</b>	Liberação de 2 parcelas adicionais do seguro-desemprego para os desempregados que já estavam recebendo antes da decretação de calamidade, ao final da última parcela
<b>Beneficiários</b>	140 mil trabalhadores formais desempregados
<b>Período</b>	Maio a outubro
<b>Impacto</b>	R\$ 495 milhões

# Medidas para Trabalhadores Assalariados

---

<b>Medida 3</b>	<b>Imposto de Renda</b>
<b>O que é?</b>	Prioridade no pagamento da restituição do IR para declarantes
<b>Beneficiários</b>	1,6 milhão de potenciais restituições
<b>Período</b>	Junho
<b>Impacto</b>	R\$ 1 bilhão

# Medidas para Beneficiários de Programas Sociais

---

<b>Medida 4</b>	<b>Bolsa Família e Auxílio-Gás</b>
<b>O que é?</b>	Liberação do calendário para pagamento dos programas Bolsa Família e Auxílio-Gás, antecipando os pagamentos do mês de maio
<b>Beneficiários</b>	583 mil famílias
<b>Período</b>	Maio
<b>Impacto</b>	R\$ 380 milhões

# Medidas para o Estado e Municípios

<b>Medida 5</b>	<b>R\$ 200 milhões de aporte para fundos de estruturação de projetos</b>
<b>O que é?</b>	Serão aportados R\$ 200 milhões para que os fundos de estruturação de projetos dos bancos públicos consigam apoiar e financiar rede de estruturadores de projetos de reconstrução de infraestrutura e reequilíbrio econômico.
<b>Beneficiários</b>	Estado e Municípios
<b>Período</b>	Junho em diante
<b>Impacto</b>	R\$ 200 milhões, com grande impacto na rápida estruturação de projetos para retomada dos investimentos no Rio Grande do Sul.

# Medidas para o Estado e Municípios

---

<b>Medida 6</b>	<b>Operações de Crédito com Aval da União</b>
<b>O que é?</b>	Constituição de força-tarefa para acelerar a análise de crédito com aval da União para municípios.
<b>Beneficiários</b>	14 municípios com operação de crédito
<b>Período</b>	Maio
<b>Impacto</b>	R\$ 1.8 bilhão, sendo R\$ 1.5 bilhão em operações externas e R\$ 0.3 bilhão em operações internas



# Medidas para Empresas

---

<b>Medida 7</b>	<b>Aporte de R\$ 4,5 bilhões para concessão de garantias de crédito no Fundo Garantidor de Operações, Programa Nacional de Apoio a Microempresas e Empresas de Pequeno Porte (Pronampe)</b>
<b>O que é?</b>	Aporte de R\$ 4,5 bilhões em recursos no FGO que permitirão a concessão de garantias, e então a alavancagem da concessão de crédito no total de R\$ 30 bilhões às Microempresas e Empresas de Pequeno Porte no âmbito do Pronampe.
<b>Beneficiários</b>	Microempresas e Empresas de Pequeno Porte
<b>Período</b>	Maio em diante
<b>Impacto</b>	R\$ 4,5 bilhões de aporte, com potencial de alavancagem de R\$ 30 bilhões

# Medidas para Empresas

<b>Medida 8</b>	<b>R\$ 1 bilhão para subvenção de juros no Programa Nacional de Apoio a Microempresas e Empresas de Pequeno Porte (Pronampe)</b>
<b>O que é?</b>	Será colocado R\$ 1 bilhão para concessão de desconto em juros de créditos garantidos pelo Pronampe, até o valor máximo de crédito concedido passível de desconto de R\$ 2,5 bilhões (ou seja, dos R\$ 30 bilhões potenciais de crédito, R\$ 2,5 bilhões serão concedidos com desconto de juros).
<b>Beneficiários</b>	Microempresas e Empresas de Pequeno Porte
<b>Período e Condições</b>	Pronampe: maio em diante, financiamento de até 72 meses (até 24 meses de carência), com subsídio do governo federal para reduzir a taxa de juros para 4% nominal (taxa de juros real zero) para os primeiros R\$ 2,5 bilhões tomados e depois juros normal da linha.
<b>Impacto</b>	R\$ 1 bilhão para desconto de juros no Pronampe até o limite de R\$ 2,5 bilhões de créditos concedidos.

# Medidas para Empresas

<b>Medida 9</b>	<b>R\$ 500 milhões no Fundo Garantidor de Investimentos para garantir a alavancagem de crédito no Programa Emergencial de Acesso ao Crédito (FGI-PEAC)</b>
<b>O que é?</b>	Serão colocados R\$ 500 milhões para concessão de garantias via Fundo Garantidor de Investimentos para alavancagem, no Programa Emergencial de Acesso ao Crédito (FGI-PEAC) de até R\$ 5 bilhões a serem concedidos a Microempresários Individuais, Micro, Pequenas e Médias Empresas. Neste caso, o aporte alavanca e garante acesso ao crédito, não se fazendo subvenção da taxa de juros. No caso do FGI-PEAC, o operador é o BNDES.
<b>Beneficiários</b>	Microempresários Individuais, Micro, Pequenas e Médias Empresas.
<b>Período e Condições</b>	Maio em diante, com taxa de juros média de 1.75% a.m, com bancos que oferecem até 1.55% a.m.
<b>Impacto</b>	R\$ 500 milhões em aporte de garantias no Fundo Garantidor de Investimentos para alavancar até R\$ 5 bilhões em concessão de crédito

# Medidas para Empresas

---

<b>Medida 10</b>	<b>Prorrogação de vencimento de tributos</b>
<b>O que é?</b>	Prorrogação por no mínimo 3 meses dos prazos de recolhimento de tributos federais.
<b>Beneficiários</b>	203 mil empresas
<b>Período</b>	3 meses (abril, maio e junho)
<b>Impacto</b>	R\$ 4,8 bilhões

# Medidas para produtores rurais

<b>Medida 11</b>	<b>R\$ 1 bilhão para subvenção de juros ao Pronaf e Pronamp</b>
<b>O que é?</b>	Será colocado R\$ 1 bilhão para concessão de desconto de juros para empréstimos concedidos no Pronaf e Pronamp, até o limite global de crédito de R\$ 4 bilhões passíveis de desconto de juros – ou seja, toda a linha a ser alavancada terá desconto para subsidiar o crédito ao pequeno e médio produtor rural.
<b>Beneficiários</b>	Médio Produtor Rural e Agricultura Familiar
<b>Período</b>	<p>Pronamp: maio em diante, financiamento de até 96 meses (até 36 meses de carência), com descontos para reduzir a taxa de juros para 4% nominal a.a. (juros real zero).</p> <p>Pronaf: maio em diante, financiamento de até 120 meses (até 36 meses de carência), com descontos para para reduzir a taxa de juros para 0% nominal a.a. (apenas devolução do principal sem correção).</p>
<b>Impacto</b>	R\$ 1 bilhão para desconto de juros no Pronaf e Pronamp até o limite de R\$ 4 bilhões de créditos concedidos.

# Total de Recursos

	Valor dos recursos (milhões)	Impacto no primário*	Beneficiários (mil)
Bolsa, Auxílio Gás e BPC	787		1.056
Abono Salarial	758		705
Restituição IR	1.000		1.600
Vencimento de tributos	4.800		
Suspensão pagamento dívidas	300		
Suspensão FGTS	2.500		
Operações de crédito	1.800		
Pronaf	4.000	1.000	
Pronamp			
Pronampe/FGO	30.000	5.500	
PEAC/FGI	5.000	500	
Seguro Desemprego		495	140
Fundo estruturação projetos		200	
<b>Total</b>	<b>R\$ 50,945 bi</b>	<b>R\$ 7,695 bi</b>	<b>3.501</b>

\*Estes gastos são primários, mas estão descontados da meta de resultado primário de 2024, como posto pelo Decreto Legislativo 246/2024.

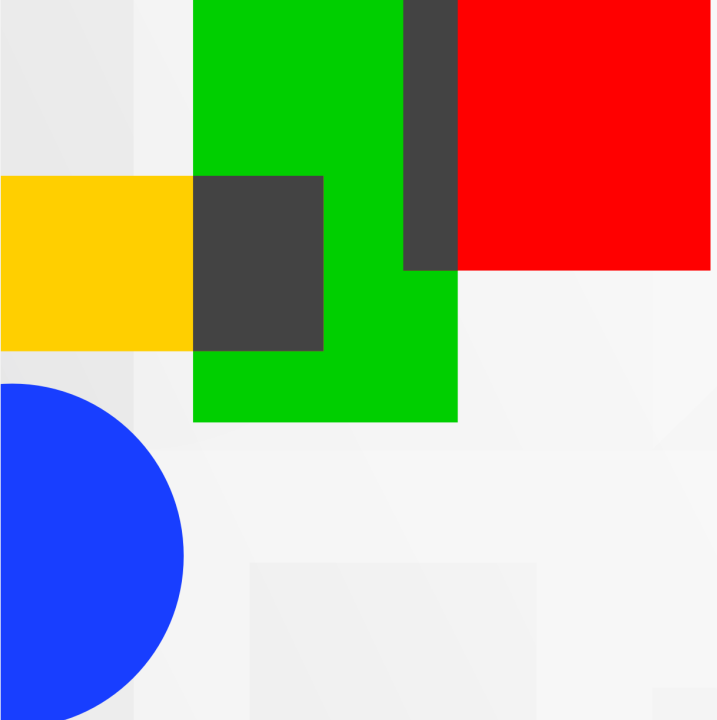

MINISTÉRIO DA  
FAZENDA

