

| Ilha | Superfície | Latitude | Longitude |
|---------------------------------|------------|-------------|---------------|
| 01 - Tatu | 13,0 ha | 08°30'29" S | 39°26'02" WGr |
| 02 - Zaliberto | 4,0 ha | 08°30'03" S | 39°25'46" WGr |
| 03 - Juca | 7,0 ha | 08°29'50" S | 39°25'08" WGr |
| 04 - Jacó | 1,0 ha | 08°30'20" S | 39°23'44" WGr |
| 05 - Pedro Quiba | 11,0 ha | 08°30'47" S | 39°20'08" WGr |
| 06 - Catarina | 3,0 ha | 08°30'57" S | 39°19'55" WGr |
| 07 - Onça | 7,0 ha | 08°33'01" S | 39°17'55" WGr |
| 08 - Boi | 7,0 ha | 08°33'12" S | 39°17'46" WGr |
| 09 - Areia | 3,0 ha | 08°33'17" S | 39°17'40" WGr |
| 10 - Cágado | 6,0 ha | 08°33'27" S | 39°17'44" WGr |
| 11 - Raimundo Isaias | 8,0 ha | 08°33'37" S | 39°18'00" WGr |
| 12 - Nelson Preto | 8,0 ha | 08°33'20" S | 39°18'05" WGr |
| 13 - Ilhota de Areias | 1,0 ha | 08°33'20" S | 39°17'52" WGr |
| 14 - Ilhota Antônio Cirilo | 7,0 ha | 08°33'19" S | 39°18'11" WGr |
| 15 - Ilhota Antônio Chiquinho | 1,0 ha | 08°33'02" S | 39°18'07" WGr |
| 16 - Favela | 76,0 ha | 08°33'07" S | 39°18'43" WGr |
| 17 - Redonda | 7,0 ha | 08°32'54" S | 39°18'45" WGr |
| 18 - Antônio de Benta | 1,0 ha | 08°32'58" S | 39°18'54" WGr |
| 19 - Ilhota de Antônio de Benta | 1,0 ha | 08°33'01" S | 39°18'59" WGr |
| 20 - Ilhota do Sabonete | 1,0 ha | 08°32'59" S | 39°19'02" WGr |
| 21 - Sabonete | 12,0 ha | 08°32'53" S | 39°19'53" WGr |
| 22 - Ilhota Sabino | 19,0 ha | 08°33'19" S | 39°19'08" WGr |
| 23 - Pambuzinho | 166,0 ha | 08°33'04" S | 39°20'00" WGr |
| 24 - Ilhota Pambuzinho | 8,0 ha | 08°32'53" S | 39°19'49" WGr |
| 25 - Fartura | 8,0 ha | 08°33'09" S | 39°20'31" WGr |
| 26 - Rato | 211,0 ha | 08°32'40" S | 39°21'12" WGr |
| 27 - Ilhota D. Júlia | 19,0 ha | 08°32'20" S | 39°21'03" WGr |
| 28 - Jatobá | 24,0 ha | 08°31'48" S | 39°21'46" WGr |
| 29 - Goiabeira | 5,0 ha | 08°31'53" S | 39°22'11" WGr |
| 30 - Antônio Lourenço | 4,0 ha | 08°31'58" S | 39°22'18" WGr |
| 31 - Torrão Alto | 6,0 ha | 08°31'52" S | 39°22'40" WGr |
| 32 - Curral | 24,0 ha | 08°31'44" S | 39°22'44" WGr |
| 33 - Ilhota do Frio | 1,0 ha | 08°31'38" S | 39°22'31" WGr |
| 34 - Comprida | 10,0 ha | 08°31'31" S | 39°22'35" WGr |
| 35 - Cobras | 5,0 ha | 08°31'24" S | 39°22'54" WGr |
| 36 - Caítitu | 8,0 ha | 08°31'21" S | 39°23'09" WGr |
| 37 - Cágado II | 11,0 ha | 08°31'20" S | 39°22'45" WGr |
| 38 - Marcolino | 5,0 ha | 08°31'47" S | 39°23'24" WGr |
| 39 - Mangue | 5,0 ha | 08°31'50" S | 39°23'22" WGr |
| 40 - Foice | 15,0 ha | 08°31'39" S | 39°23'03" WGr |
| 41 - Ilhota Zozó | 0,5 ha | 08°31'29" S | 39°23'03" WGr |
| 42 - Ilhota Foice | 1,5 ha | 08°31'31" S | 39°23'03" WGr |
| 43 - Formigueiro | 8,0 ha | 08°31'29" S | 39°22'54" WGr |
| 44 - Berdoegua | 1,0 ha | 08°31'22" S | 39°23'26" WGr |
| 45 - Mangue II | 11,0 ha | 08°31'29" S | 39°23'46" WGr |
| 46 - Formiga | 2,0 ha | 08°31'34" S | 39°23'50" WGr |
| 47 - Urubu | 20,0 ha | 08°31'52" S | 39°23'57" WGr |
| 48 - Sal | 1,0 ha | 08°31'58" S | 39°24'02" WGr |
| 49 - Corcundo | 10,0 ha | 08°31'51" S | 39°24'18" WGr |
| 50 - Camaleão | 1,0 ha | 08°31'49" S | 39°24'35" WGr |
| 51 - Ouro | 8,0 ha | 08°32'19" S | 39°24'49" WGr |
| 52 - Carneiro | 17,0 ha | 08°31'58" S | 39°24'15" WGr |
| 53 - Ilhota do Sobrado | 24,0 ha | 08°31'49" S | 39°25'08" WGr |
| 54 - Ilhota do Boi | 2,0 ha | 08°32'29" S | 39°25'09" WGr |
| 55 - Calabouço | 58,0 ha | 08°32'41" S | 39°26'03" WGr |
| 56 - Cachoi | 30,0 ha | 08°32'52" S | 39°25'59" WGr |
| 57 - Alegria | 5,0 ha | 08°33'02" S | 39°25'53" WGr |
| 58 - Anexa a Redonda | 7,0 ha | 08°33'25" S | 39°25'48" WGr |
| 59 - Ilhota Redonda | 11,0 ha | 08°33'29" S | 39°26'01" WGr |
| 60 - Pelônia | 2,0 ha | 08°33'26" S | 39°26'19" WGr |
| 61 - Juá | 1,0 ha | 08°33'27" S | 39°26'33" WGr |
| 62 - Cajueiro | 59,0 ha | 08°33'23" S | 39°26'54" WGr |
| 63 - Vacas | 105,0 ha | 08°33'08" S | 39°26'49" WGr |
| 64 - Mari | 6,0 ha | 08°32'41" S | 39°26'44" WGr |
| 65 - Quixaba | 8,0 ha | 08°32'35" S | 39°26'23" WGr |
| 66 - Coité | 45,0 ha | 08°32'29" S | 39°26'26" WGr |
| 67 - Salgado | 12,0 ha | 08°32'18" S | 39°26'28" WGr |
| 68 - Ilhota de Xandim | 3,0 ha | 08°32'47" S | 39°26'58" WGr |
| 69 - Ilhota da Cachoeira | 3,0 ha | 08°32'52" S | 39°27'02" WGr |
| 70 - Ilhota do Zé de Roque | 3,0 ha | 08°32'56" S | 39°26'57" WGr |
| 71 - Ilhota do Gorgonho | 13,0 ha | 08°33'05" S | 39°27'18" WGr |
| 72 - Ingazeira | 52,0 ha | 08°34'23" S | 39°28'05" WGr |

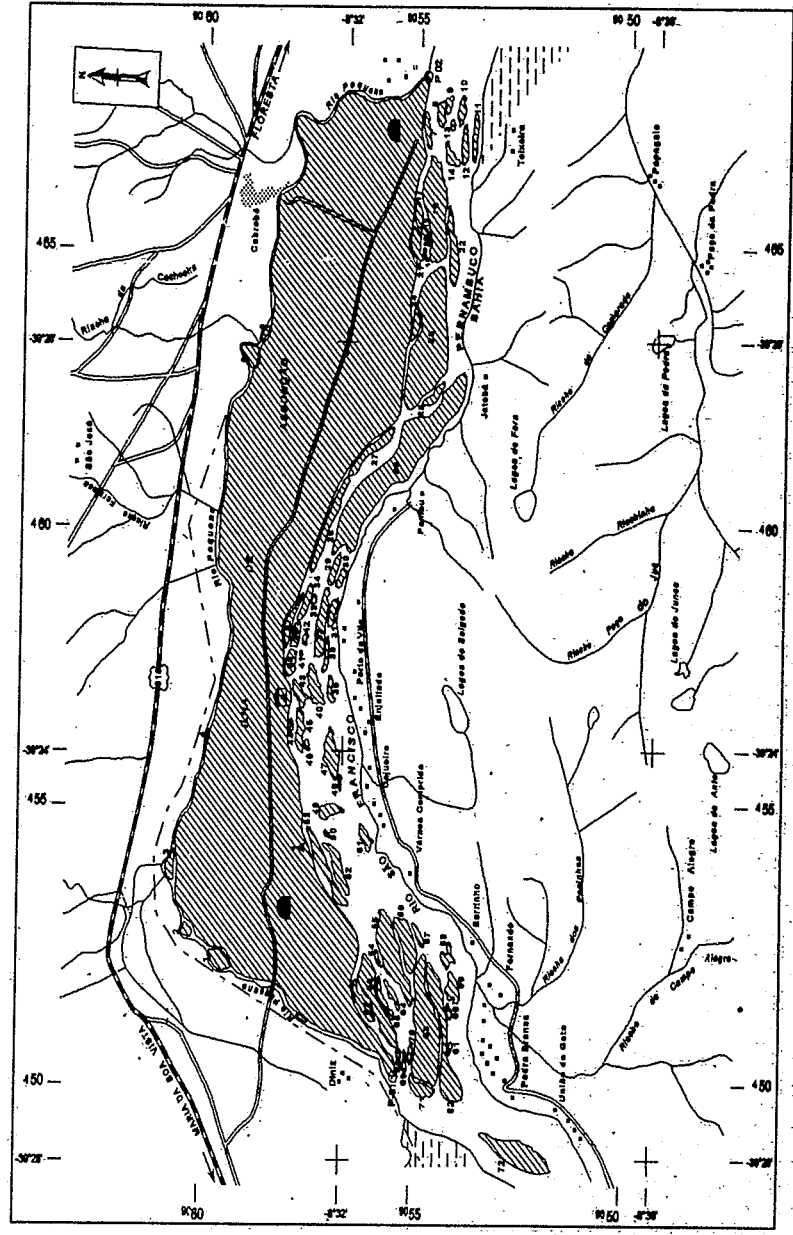

- SINAIS CONVENCIONAIS
- TERRA INDÍGENA DELIMITADA
 - PONTO INDÍGENA, CAMPO DE PUNHO
 - ALDEIA INDÍGENA, MALOCA INDÍGENA
 - MARCO DE DIVISA, PONTO DE SATELITE
 - PONTO DIGITALIZADO, DIREÇÃO DE CORRENTE
 - PLACA INDICATIVA, CERCA DE ARAME
 - RODADA DE REVESTIMENTO SÓLIDO
 - RODADA TRANSMITIVEL O ANO TODO
 - RODADA TRANSMITIVEL EM TEMPO BOM, CAMINHO
 - INTERMITENTE, PRO INTERMITENTE
 - LAÇO OU LAMBDA, TERRENO SUJEITO A BUNDIFICAÇÃO
 - LIMITE ESTADUAL, LIMITE MUNICIPAL

| TERRA INDÍGENA TRUKÁ | | DELIMITAÇÃO | |
|-------------------------------|-------------------|--------------------------|------------------|
| ÁREA: 5.799 ha | PERÍMETRO: 173 km | ESCALA: 1:100.000 | DATA: 12/12/2000 |
| ESTADO: PERNAMBUCO | MUNICÍPIO: RECIFE | PROJEÇÃO: UTM | SISTEMA: BR 2000 |
| AUTOR: MAX CARDOSO ABEN-ATHAR | | PROJETA: MARCELO COLONHO | |

Responsável Técnico pela Identificação dos Limites: Max Cardoso Aben-Athar, Técnico em Agrimensor, CREA 1228/TD-DF
(Of. El. nº 88/2001)

Ministério da Fazenda

GABINETE DO MINISTRO

PORTARIA INTERMINISTERIAL Nº 38,
DE 1º DE FEVEREIRO DE 2001

OS MINISTROS DE ESTADO DA FAZENDA E DE MINAS E ENERGIA, no uso das atribuições que lhe são conferidas pelo art. 87, parágrafo único, inciso II, da Constituição, e tendo em vista o disposto no art. 3º, inciso III, da Lei nº 8.178, de 1º de março de 1991, no art. 70, incisos I e II, da Lei nº 9.069, de 29 de junho de 1995, combinado com o disposto no Decreto nº 1.849, de 29 de março de 1996 e no art. 69 da Lei nº 9.478, de 06 de março de 1997, alterado pelo art. 2º da Lei nº 9.990, de 21 de julho de 2000, resolvem:

Art. 1º Definir como Preço Máximo de Faturamento do óleo diesel nas unidades produtoras, aquele constante da Portaria Interministerial MME/MF nº 417, de 22 de novembro de 2000.

Art. 2º Autorizar a Petróleo Brasileiro S.A.-PETROBRAS a efetuar, até 5 de abril de 2001, o cálculo da Parcela de Preços Específica - PPE, de que trata a Portaria Interministerial MME/MF nº 404, de 28 de outubro de 1999, considerando como preço máximo de faturamento aquele efetivamente praticado.

Parágrafo único. O disposto no "caput" limita-se à prática de preços de faturamento equivalentes ao preço máximo deduzido de R\$0,02 (dois centavos de real).

Art. 3º Esta Portaria entra em vigor em 1º de fevereiro de 2001.

PEDRO SAMPAIO MALAN
Ministro de Estado da Fazenda

RODOLPHO TOURINHO NETO
Ministro de Estado de Minas e Energia

(Of. El. nº 451/2001)

CONSELHO DE RECURSOS DO SISTEMA FINANCEIRO NACIONAL

PAUTA DE JULGAMENTO

Pauta de Julgamento de Recursos da 198ª Sessão, que será realizada na data a seguir mencionada, no 1º Subsolo (Auditório Dênio Nogueira), torre 4, do Edifício-Sede do Banco Central do Brasil, no Setor Bancário Sul (SBS), Quadra 3, Bloco B - Brasília (DF).

DIA 13 DE FEVEREIRO DE 2001, ÀS 13H30

RECURSO Nº 2528 - Processo origem BCB nº 9400390548 - RECURSO VOLUNTÁRIO: Recorrente: Banco Geral do Comércio S.A.; Recorrido: Banco Central do Brasil. Relatora: Conselheira Amélia Yoko Kawamura; Revisor: Conselheiro Raymundo Magliano Filho.

RECURSO Nº 2653 - Processo origem BCB nº 9500488002 - RECURSO DE OFÍCIO: Recorrente: Banco Central do Brasil; Recorrido: Estofados Conforto S/A - Em Falência. Relatora: Conselheira Amélia Yoko Kawamura; Revisor: Conselheiro Raymundo Magliano Filho.