



PAN MACRO

Comércio Varejista PMC (IBGE)

Maio de 2018

12 de julho de 2018



SECRETARIA DE
PLANEJAMENTO E ASSUNTOS
ECONÔMICOS

MINISTÉRIO DO
PLANEJAMENTO,
DESENVOLVIMENTO E GESTÃO

GOVERNO
FEDERAL

Resumo

Em maio, as vendas no comércio varejista restrito caíram 0,6% frente ao mês anterior (com ajuste sazonal), ampliando a tendência de queda, em linha com a mediana das expectativas de mercado (-3,9% a +0,10%; mediana de -0,7%).

Frente a maio de 2017 as vendas no comércio varejista restrito aumentaram 2,7%, em linha com a mediana das expectativas de mercado (-4,90% a +4,60%; mediana de +2,80%).

O indicador ampliado (que inclui veículos e materiais de construção) caiu 4,9% ante abril de 2018 (com ajuste sazonal), pior que a mediana das expectativas de mercado (-6,60% a -0,80%; mediana de -3,20%).

O varejo ampliado subiu 2,2% em relação a maio de 2017, pior que a mediana das expectativas de mercado (-7,70% a +7,00%; mediana de +4,10%) e com destaque positivo para a alta nas vendas de Veículos e motos (2,2%).

As maiores contribuições para o aumento das vendas, ante setembro do ano anterior, decorreram da expansão em Mercados, bebidas e fumo (8,0%); Outros artigos de uso pessoal (7,0%); Farmacêuticos, perfumaria e cosméticos (4,5%).

O volume de vendas acumulado no ano até junho/2018 é de 3,2% para o comércio restrito e 6,3% para o ampliado.

No acumulado em 12 meses até junho, o volume restrito mostrou alta de 3,7% e o volume ampliado, de 6,8%.

Prospectivamente, as vendas (licenciamentos) totais de veículos subiram 27,6% em outubro de 2017 ante igual mês de 2016, sendo: (i) 26,0% para automóveis e (ii) 33% para comerciais leves.

Tabela I - Vendas no Comércio Varejista (variação %)

	mai-18/abr-18 (*)	mai-18/ mai-17	Acumulado em 12 meses até mai-18	Acumulado no ano
Comércio Restrito	-0,6	2,7	3,7	3,2
Combustíveis e lubrificantes	-6,1	-2,5	-3,6	-4,9
Mercados, ..., bebidas e fumo	0,6	8,0	4,2	5,6
Tecidos, vestuário e calçados	-3,2	-3,6	3,9	-3,4
Móveis e eletrodomésticos	-2,7	-6,1	7,8	0,7
Farmacêuticos, ..., perfumaria e cosméticos	-2,4	4,5	5,6	5,9
Livros, jornais, revistas e papelaria	-6,7	-2,3	-6,0	-8,4
Equip. e materiais para escritório (...)	-4,2	-7,9	-1,7	-0,4
Outros artigos de uso pessoal	0,0	7,0	5,9	7,8
Comércio Ampliado	-4,9	2,2	6,8	6,3
Veículos, motos, partes e peças	-14,6	2,2	12,6	17,7
Materiais de construção	-4,3	-1,9	9,3	4,7

Fonte: IBGE

(*) com ajuste sazonal

Gráfico I - Vendas no Comércio e Produção Industrial

(índice com ajuste sazonal: jun/2007=100)



Gráfico II - Vendas no Comércio Restrito e Ampliado

(índice com ajuste sazonal: jun/2007=100)



Gráfico III - Vendas no Comércio Restrito e Ampliado
 (variação % com ajuste sazonal M/M-1)

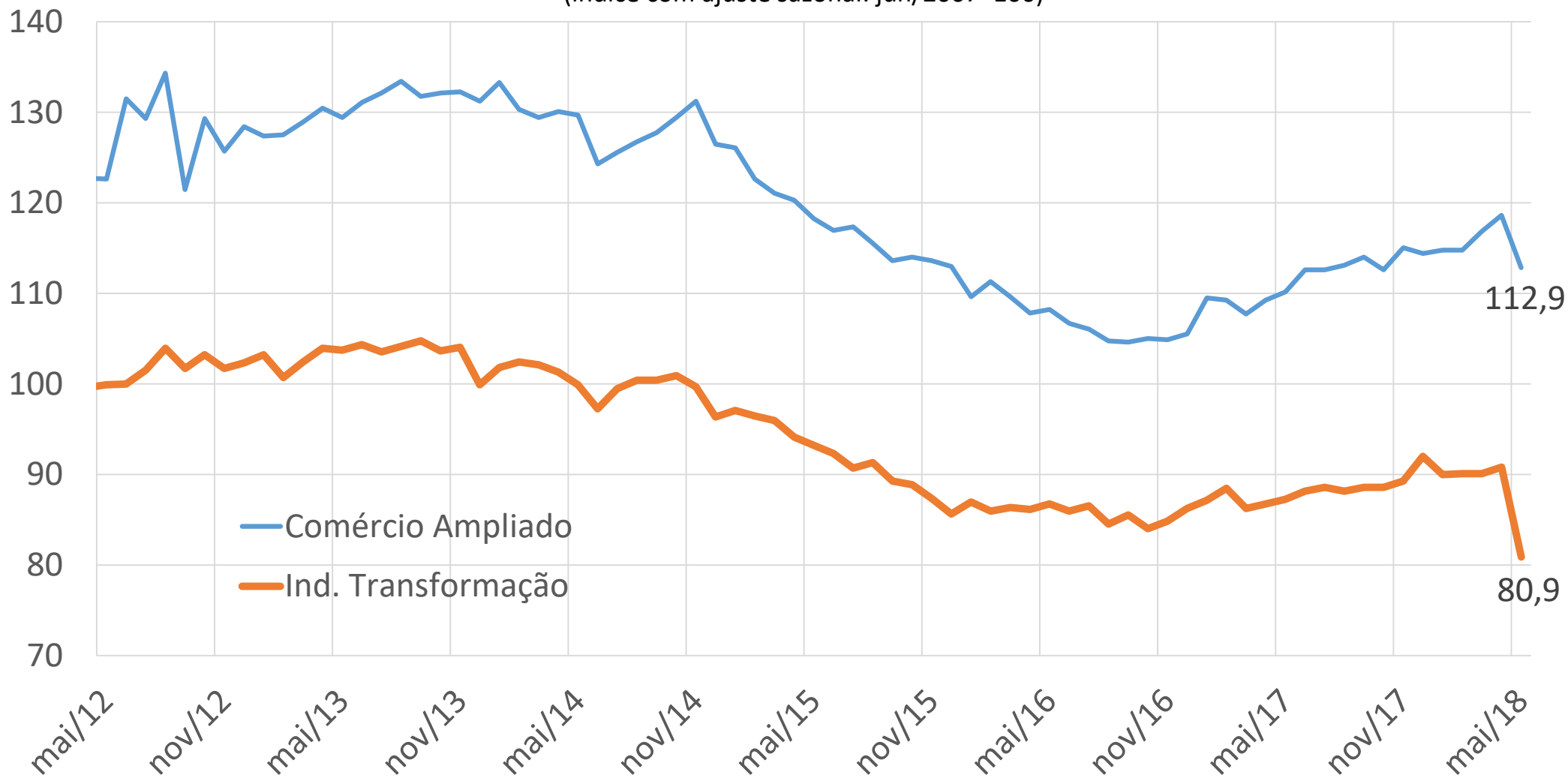

Gráfico IV - Vendas no Comércio Ampliado

(variação % com ajuste sazonal M/M-1)

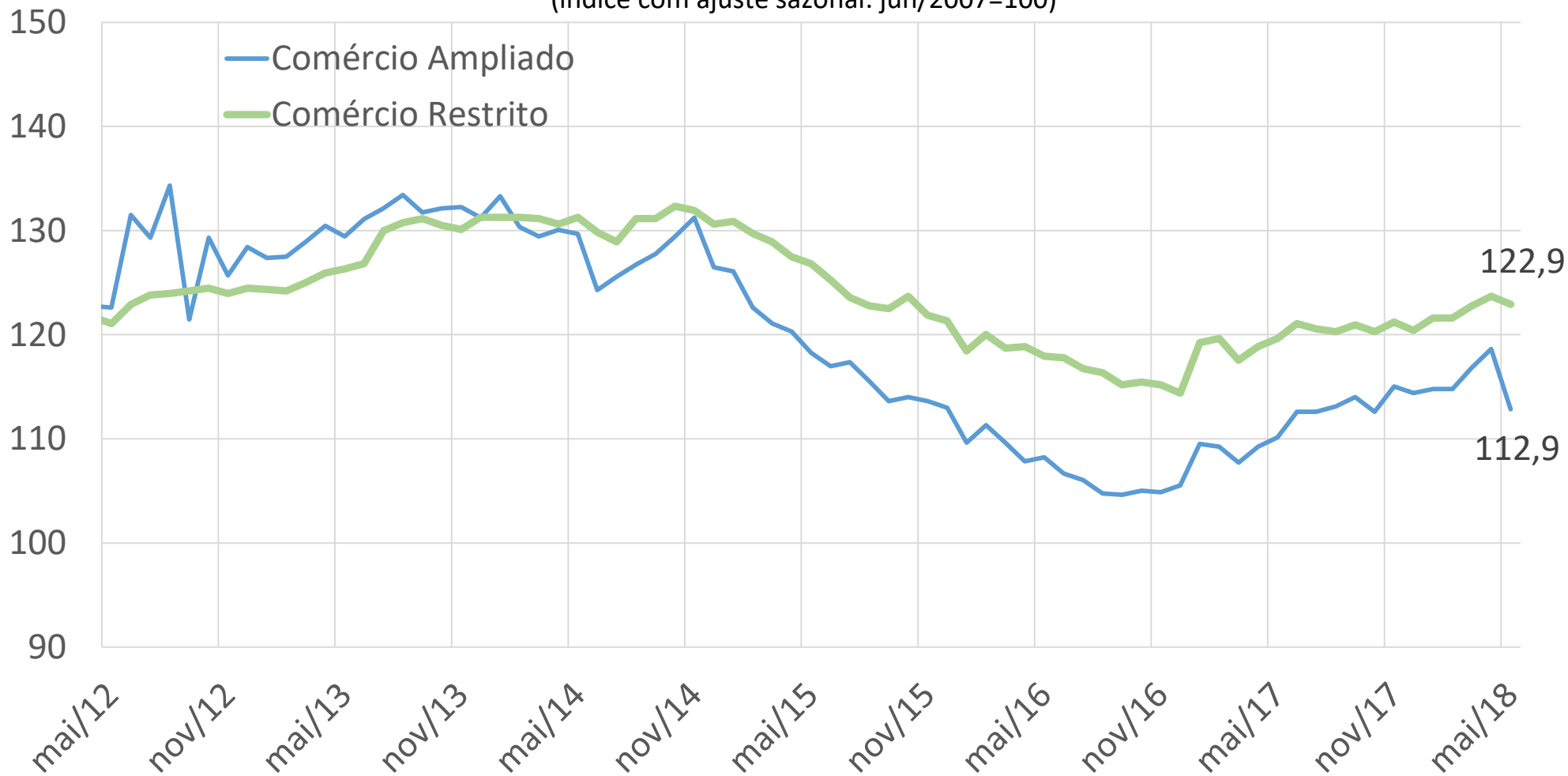

Gráfico V - Vendas no Comércio Restrito e Ampliado

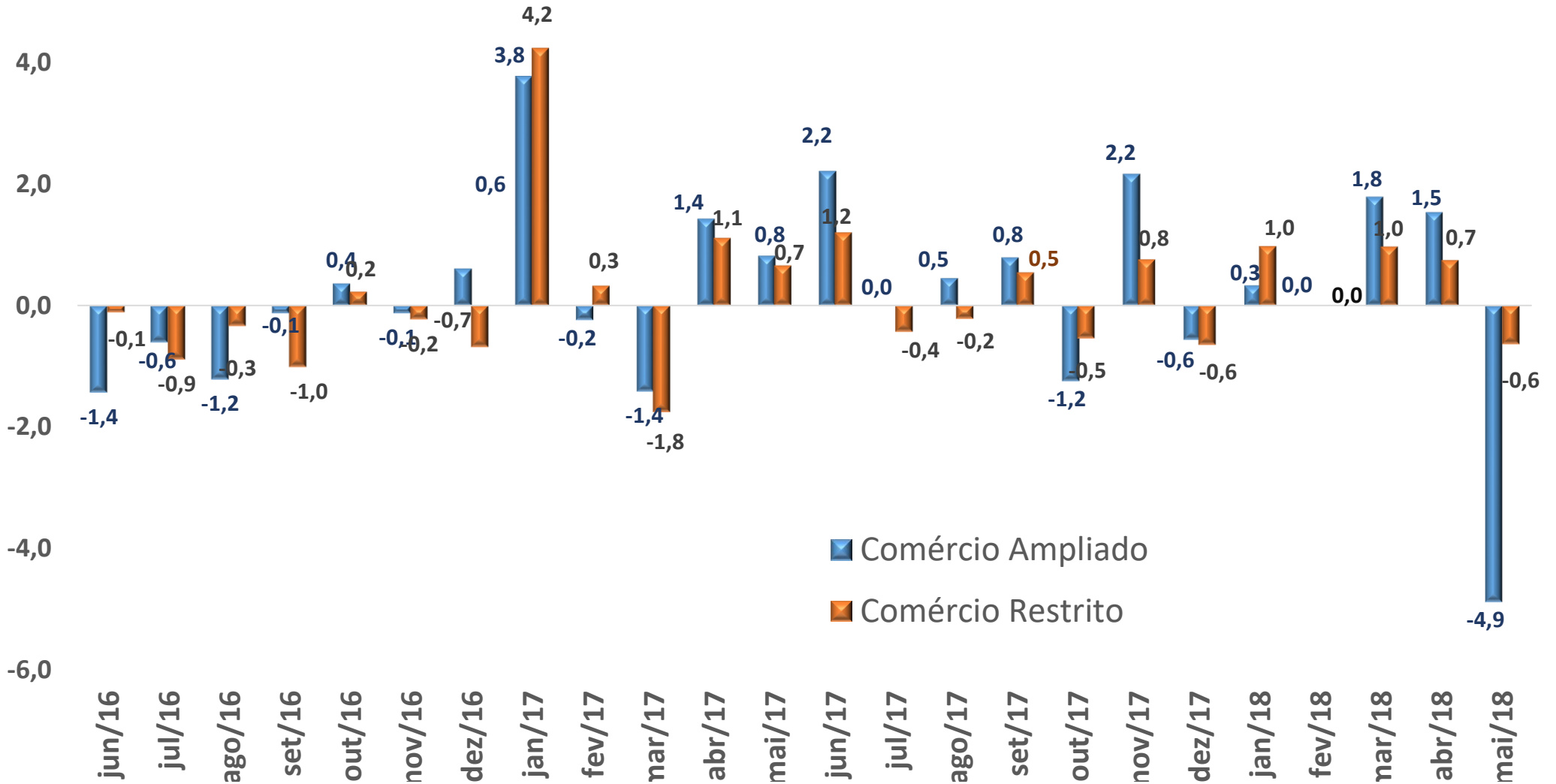
(variação % com ajuste sazonal T/T-1)

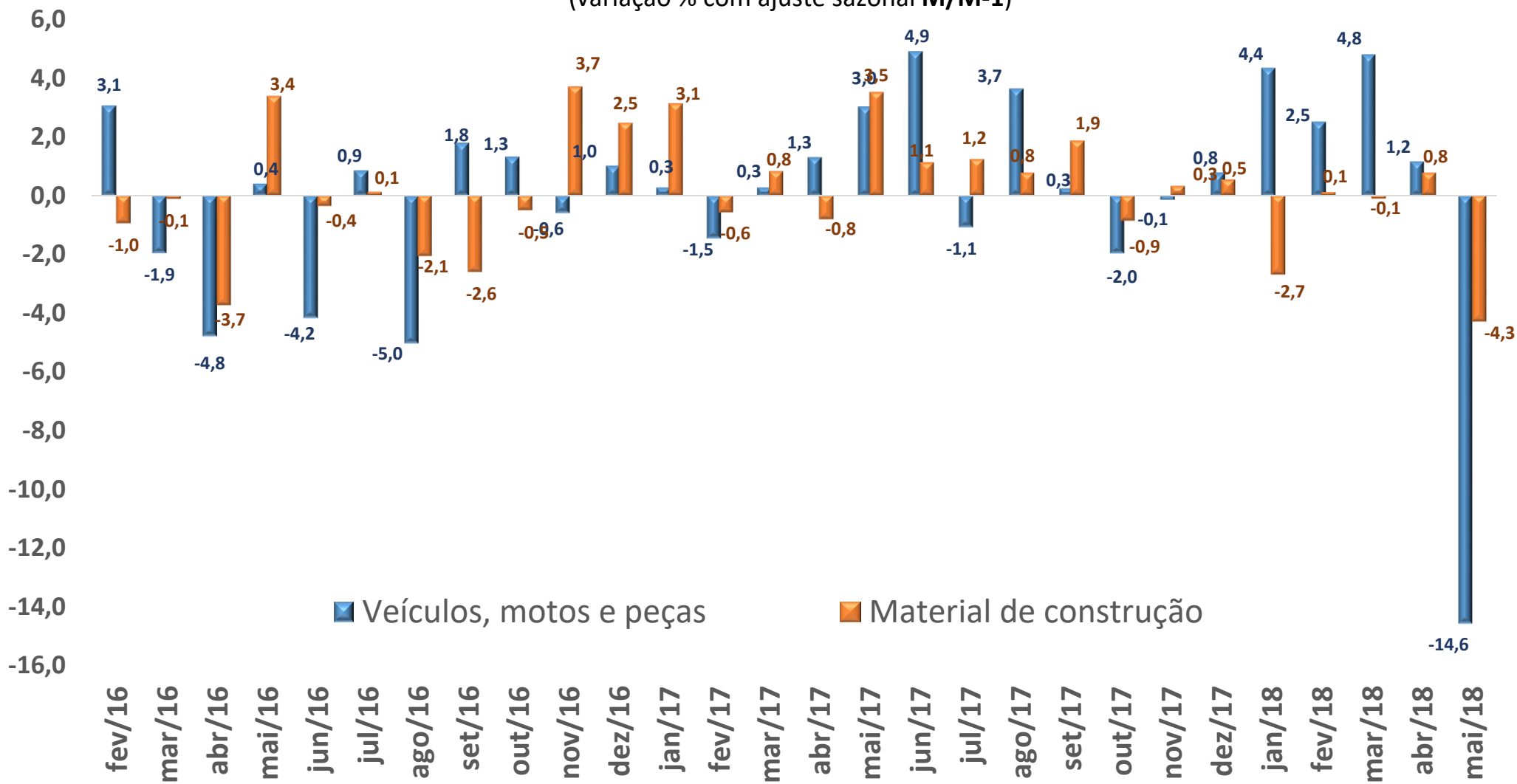

Gráfico VI - Vendas no Comércio Ampliado

(índice com ajuste sazonal: jun/2007=100)

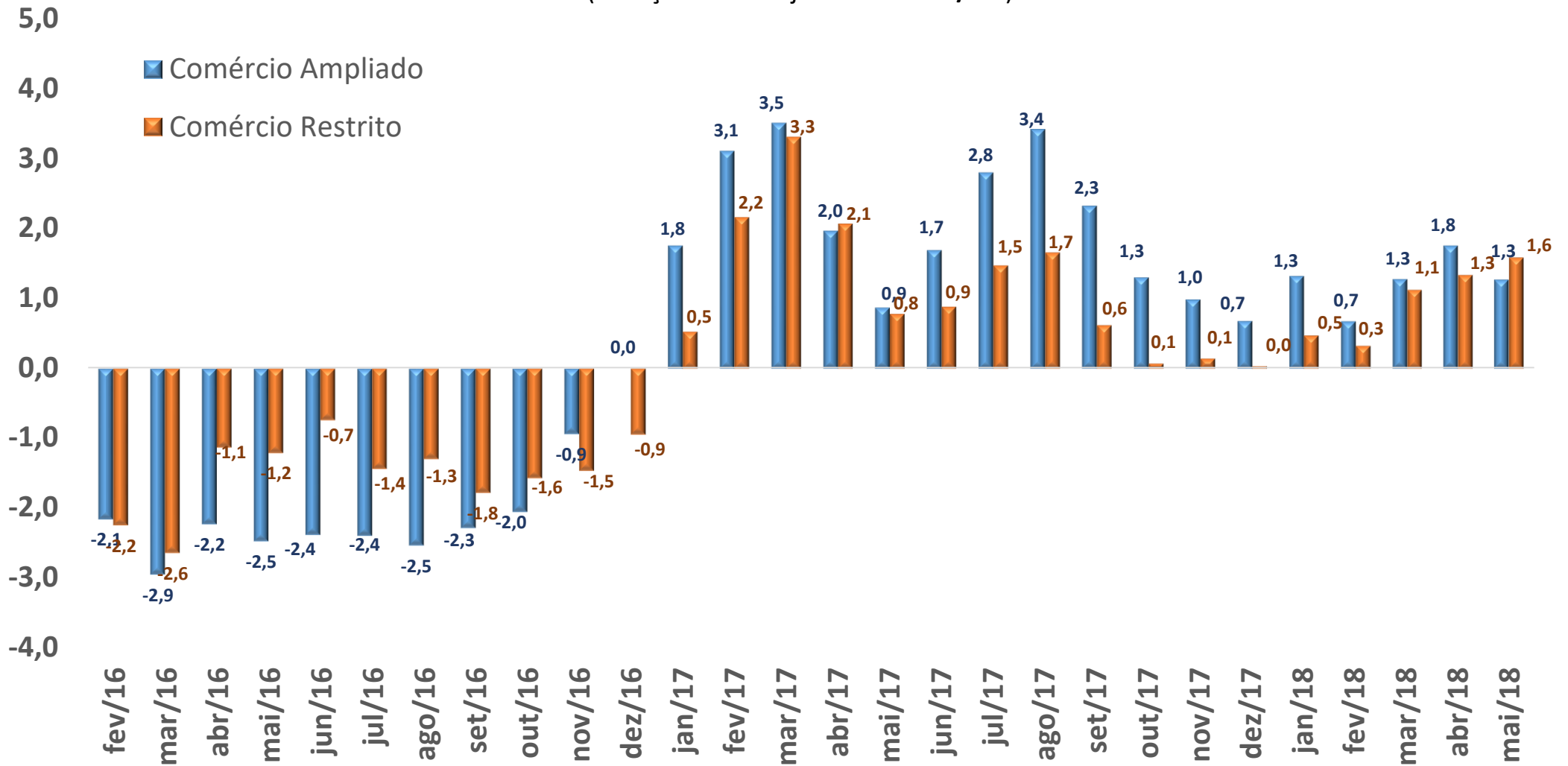

Gráfico VII - Vendas no Comércio Restrito e Ampliado

(variação % M/M-12)

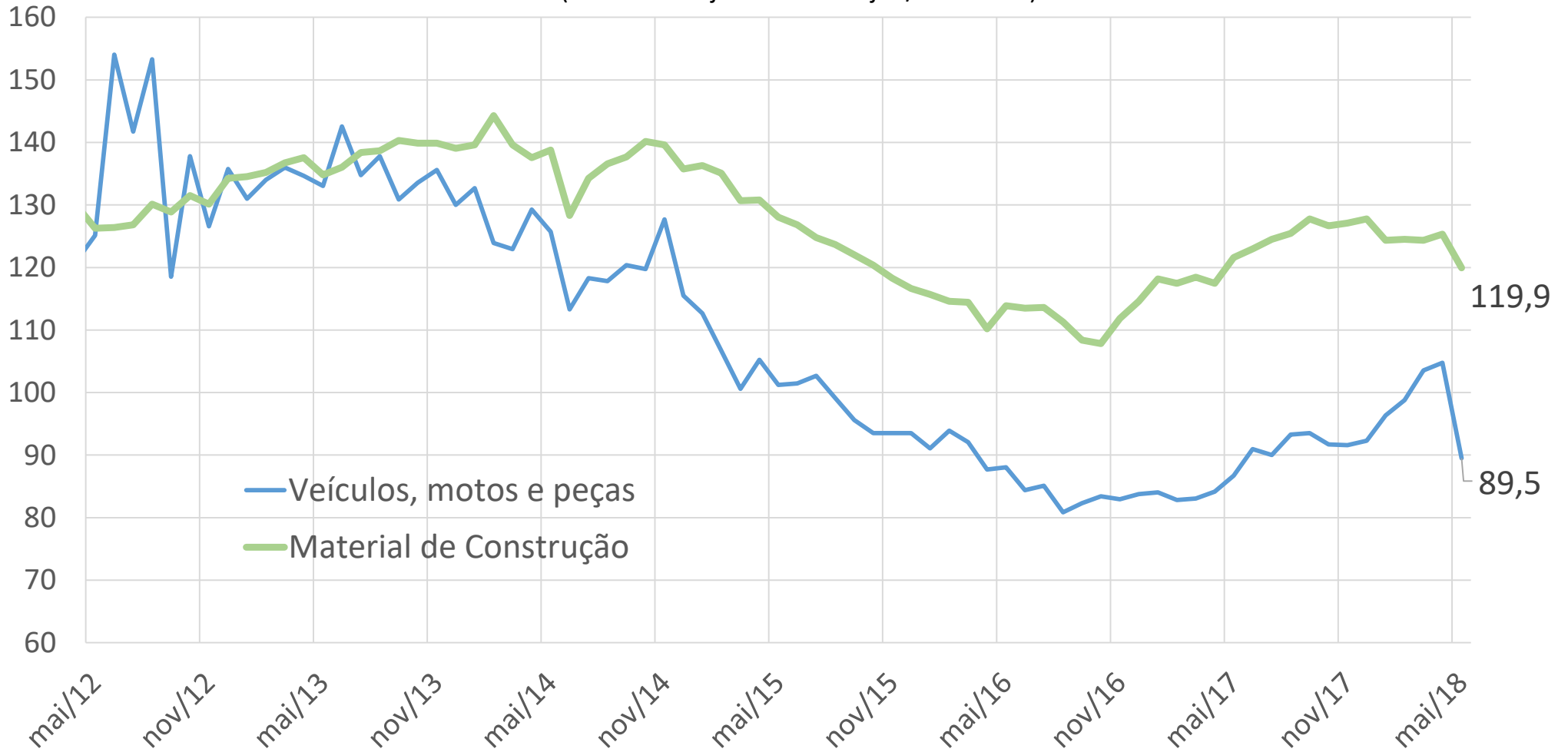

Gráfico VIII - Vendas no Comércio Ampliado

(variação % M/M-12)

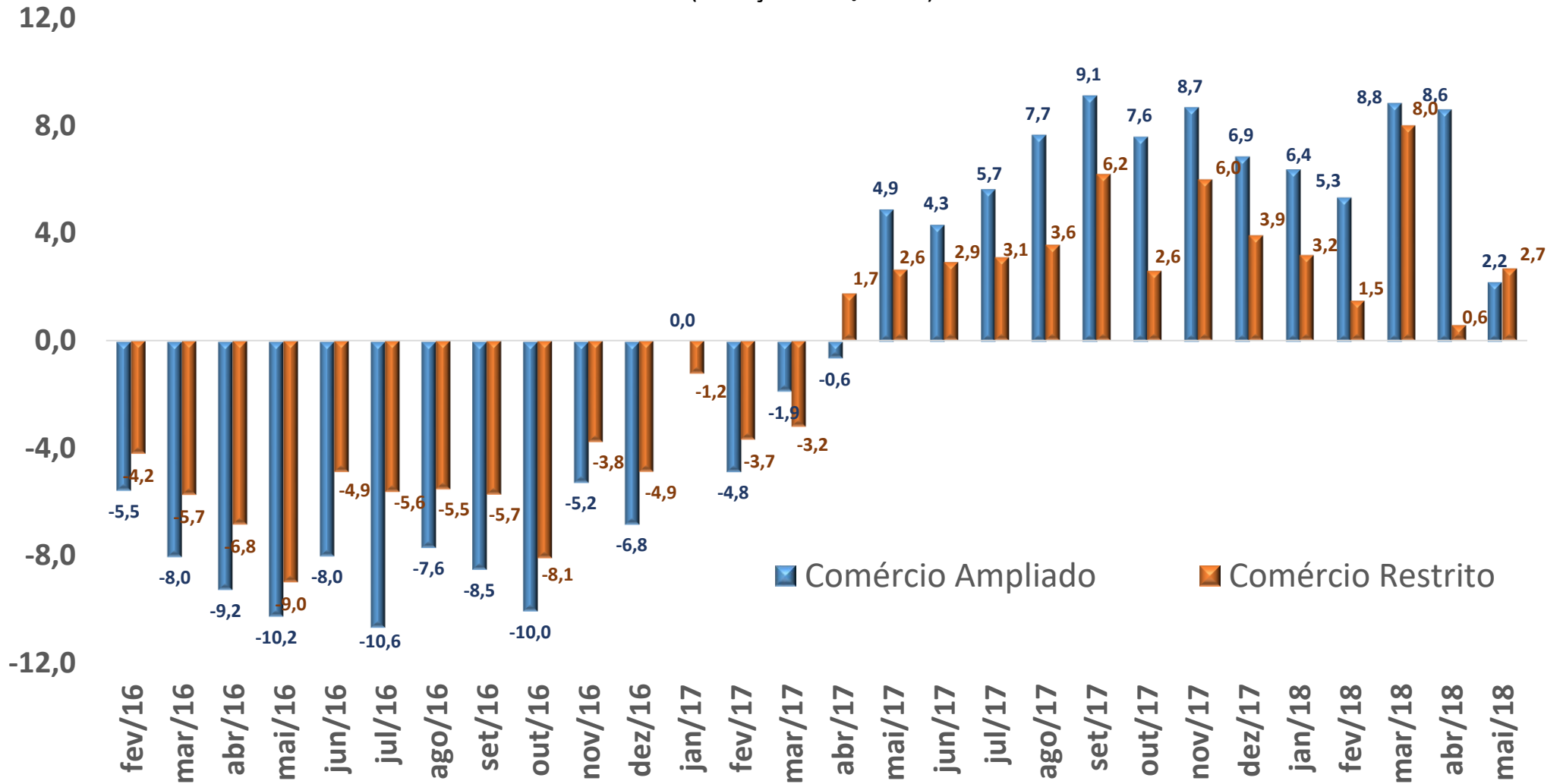

Gráfico IX - Vendas no Comércio Ampliado

(variação % M/M-12)



Gráfico X - Vendas no Comércio Restrito e Ampliado
(variação % T/T-4)

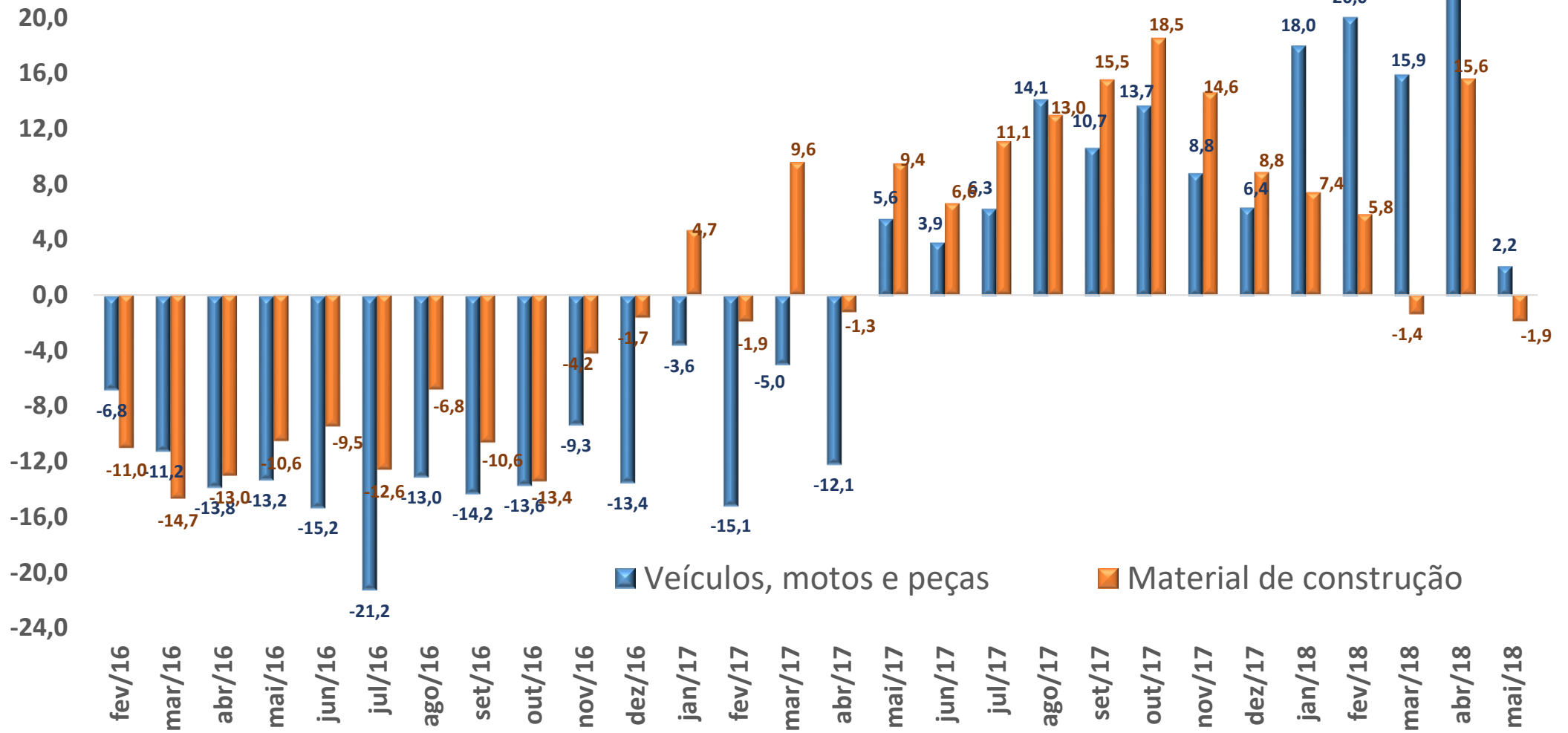

Gráfico XI - Vendas no Comércio Restrito e Ampliado

(índice média móvel 12 meses)

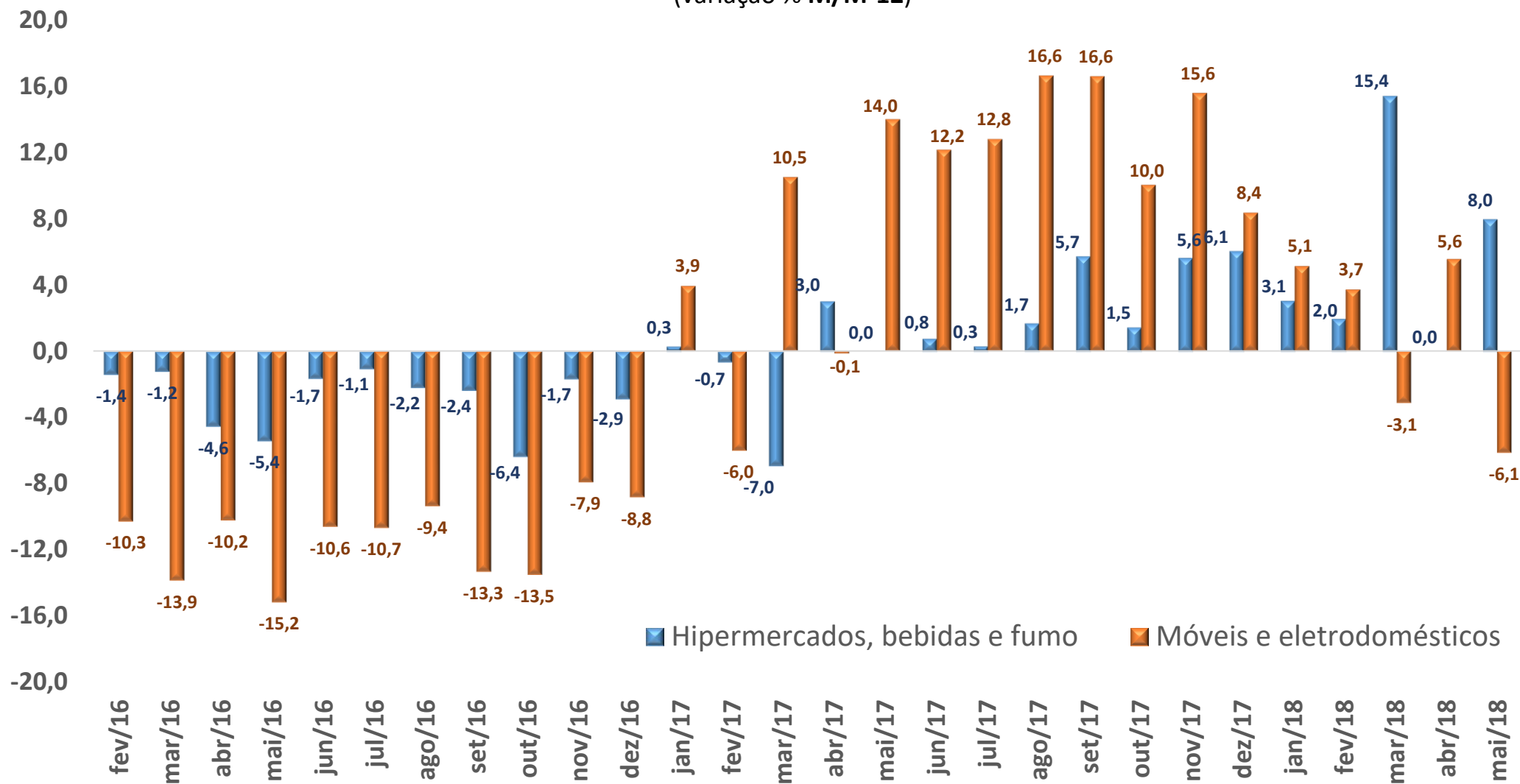

Gráfico XII - Vendas no Comércio Restrito e Ampliado

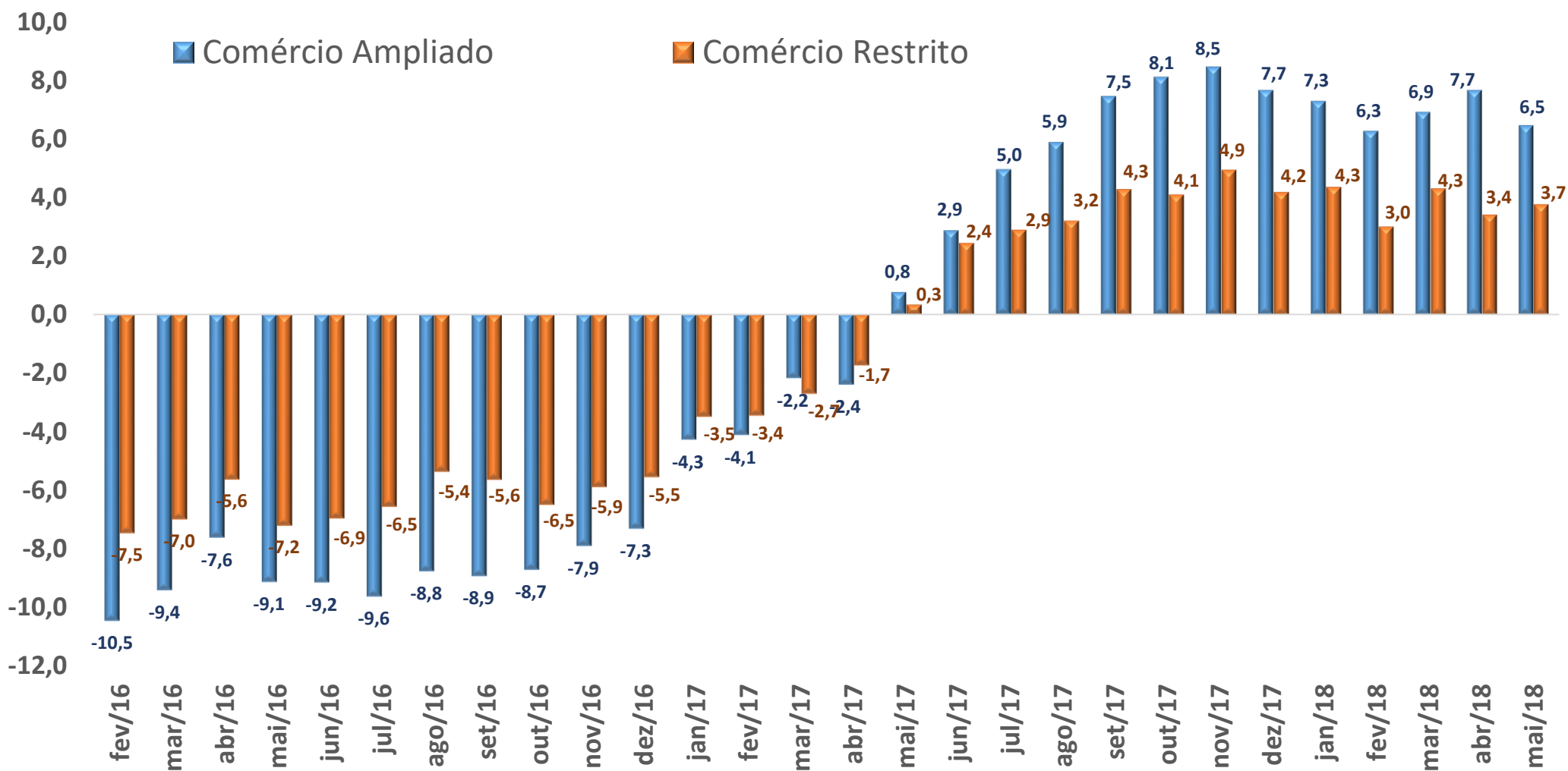
(índice média móvel 12 meses)

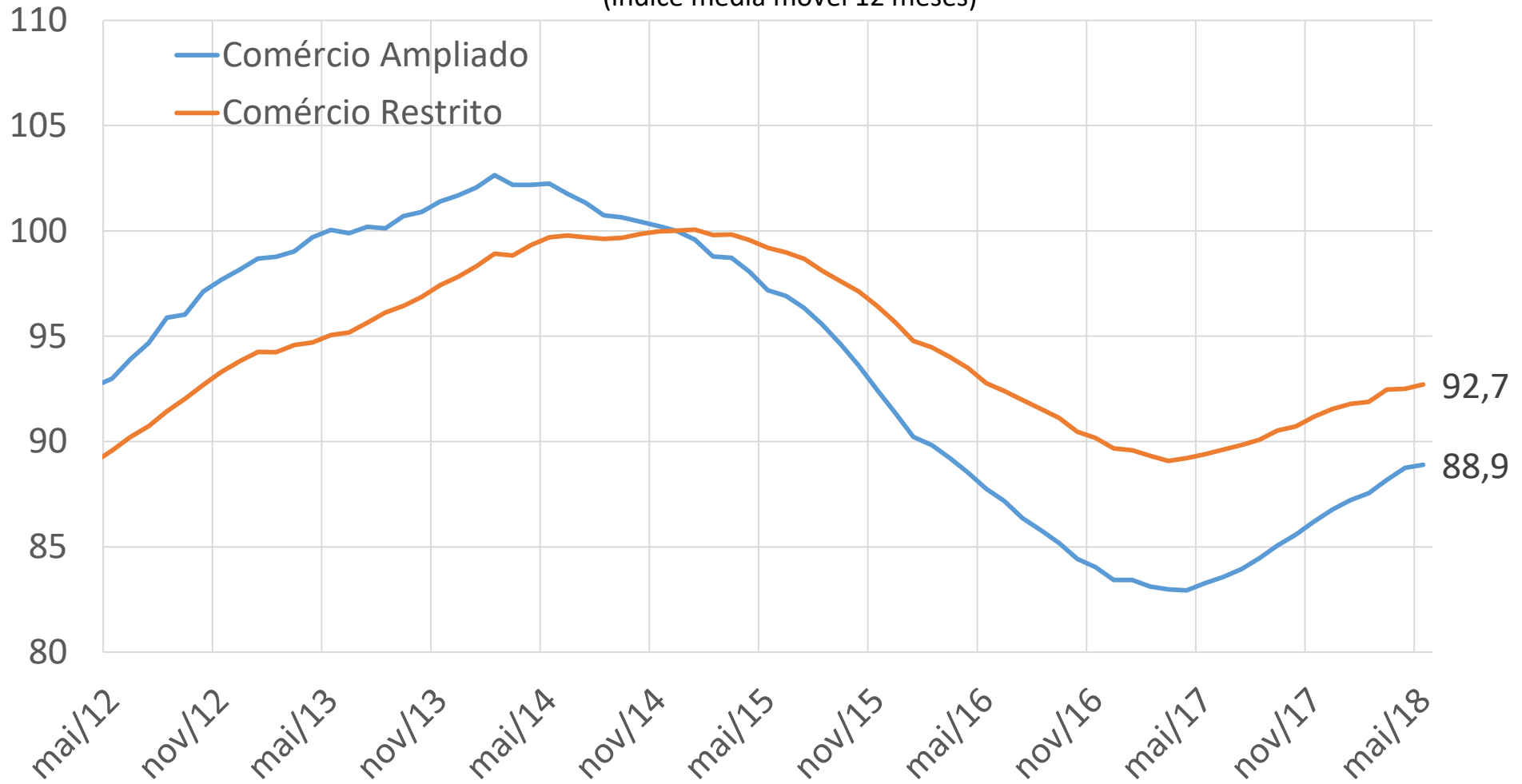

Gráfico XIII - Vendas no Comércio Restrito e Ampliado

(índice média móvel 12 meses)

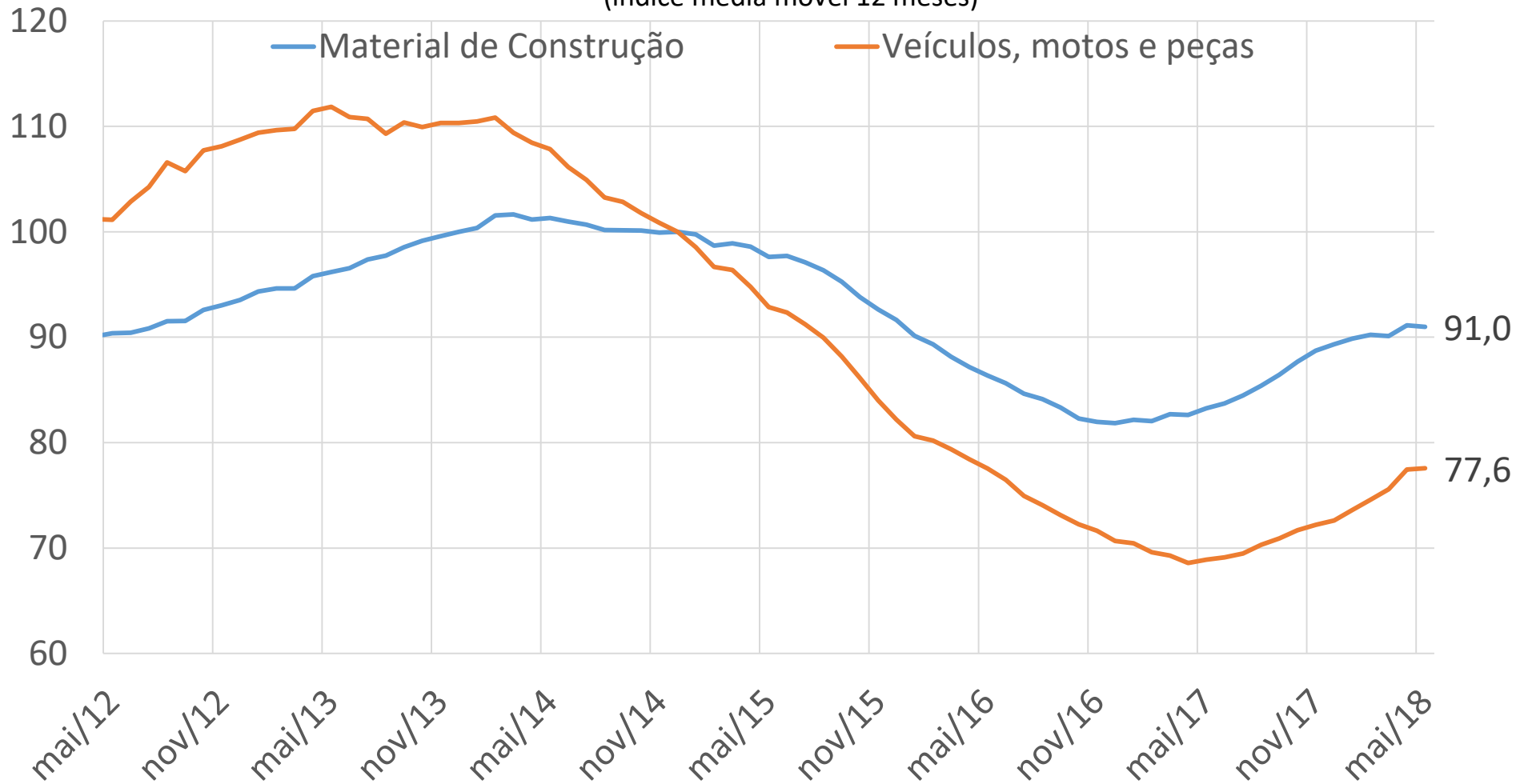

Tabela II - Vendas de Veículos - Perspectiva para PMC de junho/2018

	jun/18	jun/17	variação %
Licenciamento Veículos Total	201.982	194.954	3,6
Licenciamento Nacionais	175.796	174.409	0,8
Licenciamento Importados	26.186	20.545	27,5
Licenciamento de Automóveis Total	163.413	161.210	1,4
Licenciamento Automóveis Nacionais	145.514	147.378	-1,3
Licenciamento Automóveis Importados	17.899	13.832	29,4
Licenciamento de Comerciais Leves Total	31.957	28.273	13,0
Licenciamento Comerciais Nacionais	23.816	21.703	9,7
Licenciamento Comerciais Importados	8.141	6.570	23,9

Fonte: Anfavea

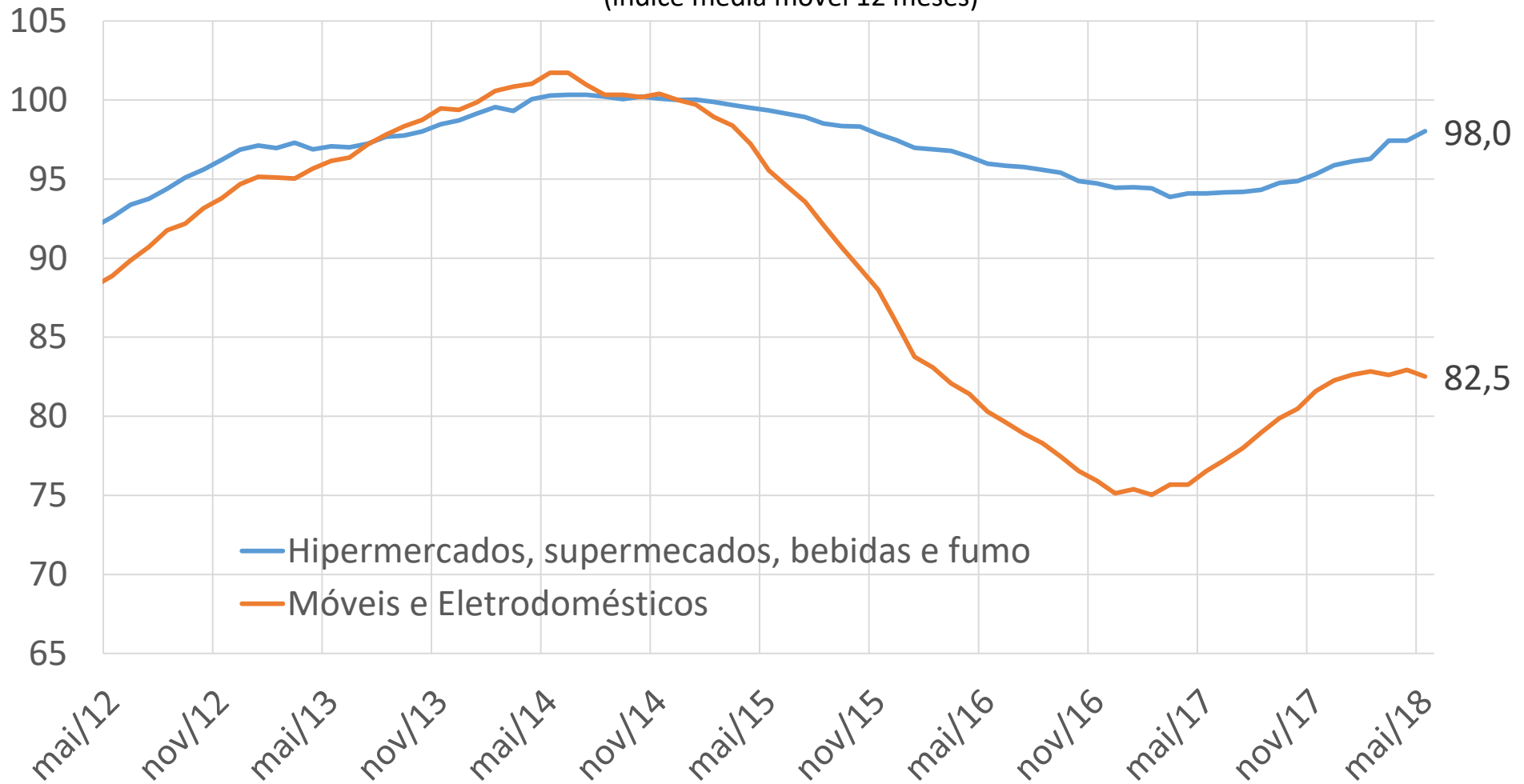

SECRETARIA DE PLANEJAMENTO E ASSUNTOS ECONÔMICOS MINISTÉRIO DO PLANEJAMENTO, DESENVOLVIMENTO E GESTÃO GOVERNO FEDERAL

