



MINISTÉRIO DA ECONOMIA

Conjuntura Macroeconômica e Arrecadação Bruta de Tributos Federais

23/11/2022

Panorama Macroeconômico

*Na passagem de agosto para
setembro*

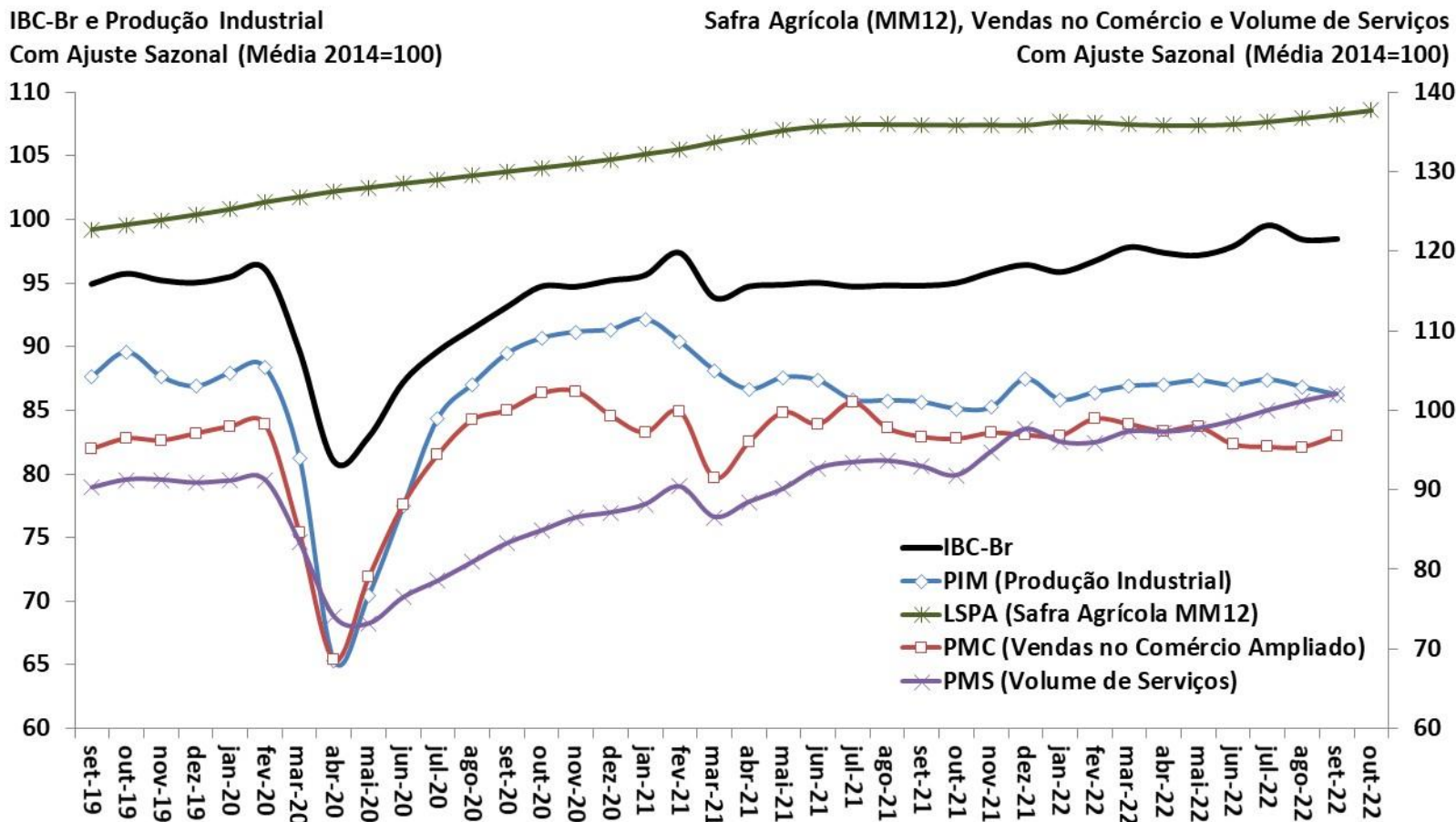

Fonte: BCB: Índice de Atividade Econômica do Banco Central - Brasil. IBGE: Pesquisa Industrial Mensal (PIM), Pesquisa Mensal do Comércio (PMC), Pesquisa Mensal de Serviços (PMS) e Levantamento Sistemático da Produção Agrícola (LSPA)

Comércio Varejista por Atividade
Com Ajuste Sazonal (Média 2014=100)

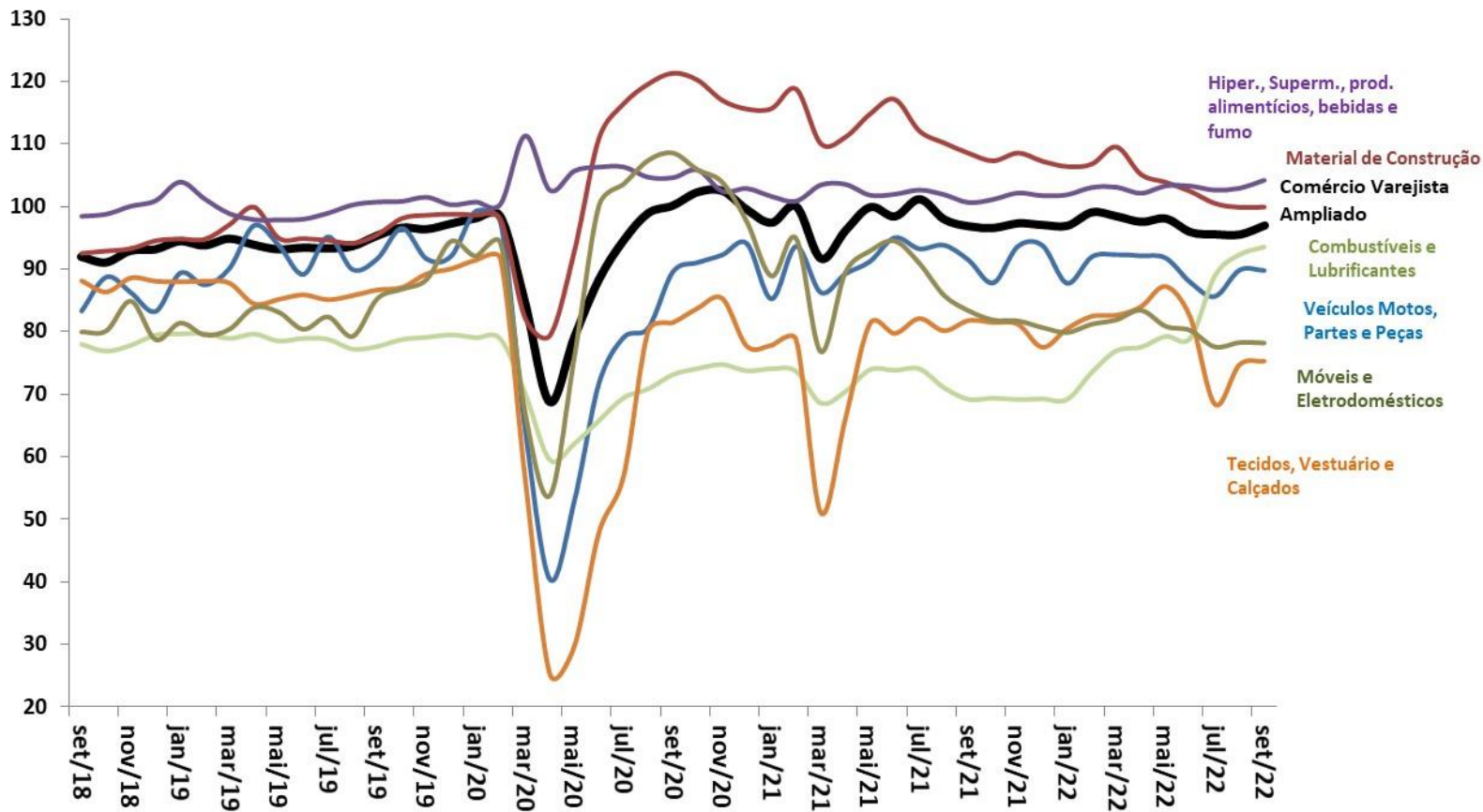

Fonte: IBGE, Pesquisa Mensal de Comércio (PMC).

Volume de Serviços

Com Ajuste Sazonal (Média 2014=100)

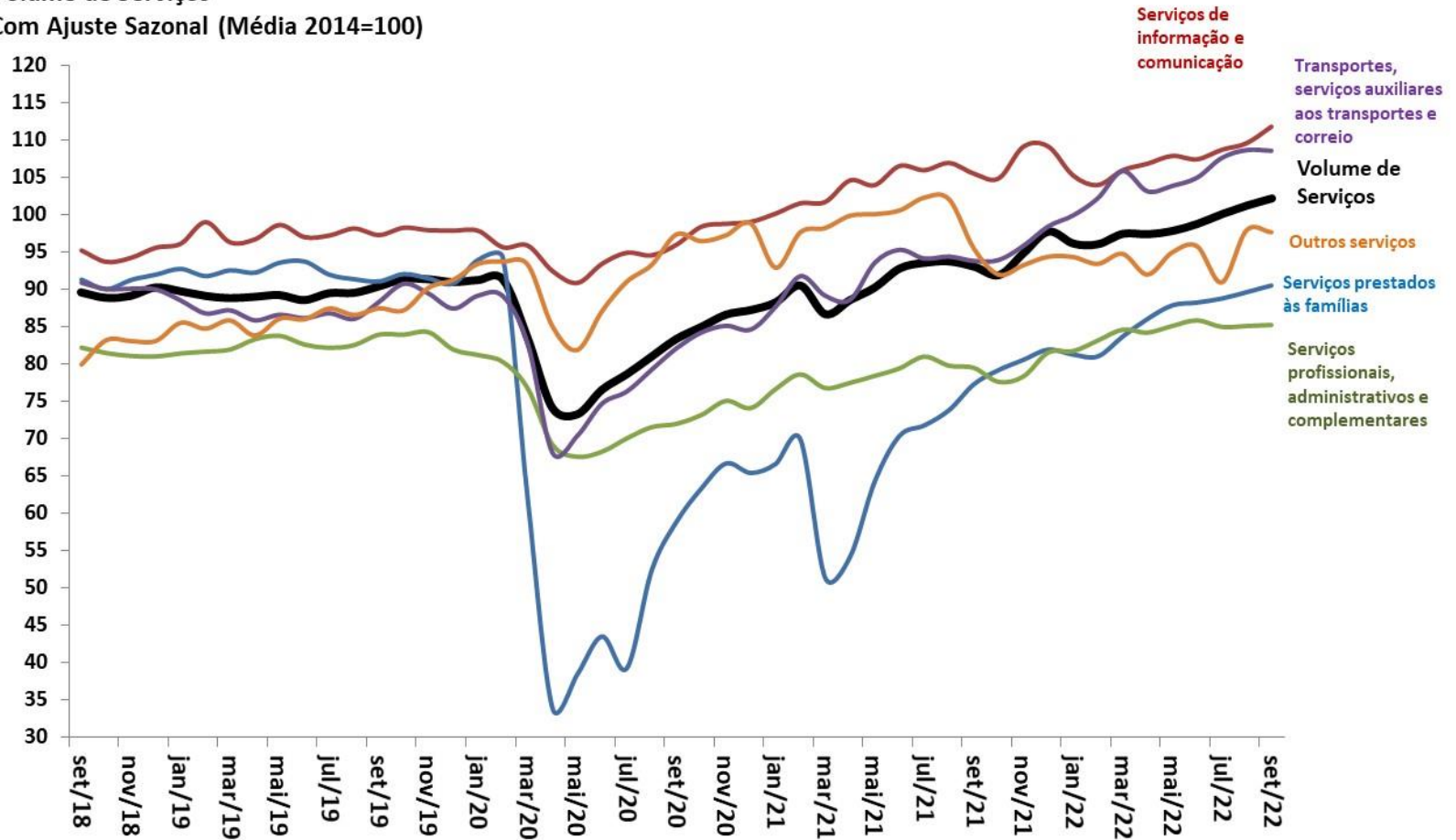

Fonte: IBGE, Pesquisa Mensal de Serviços (PMS).

Produção Industrial por Atividade
Com Ajuste Sazonal (Média 2012=100)

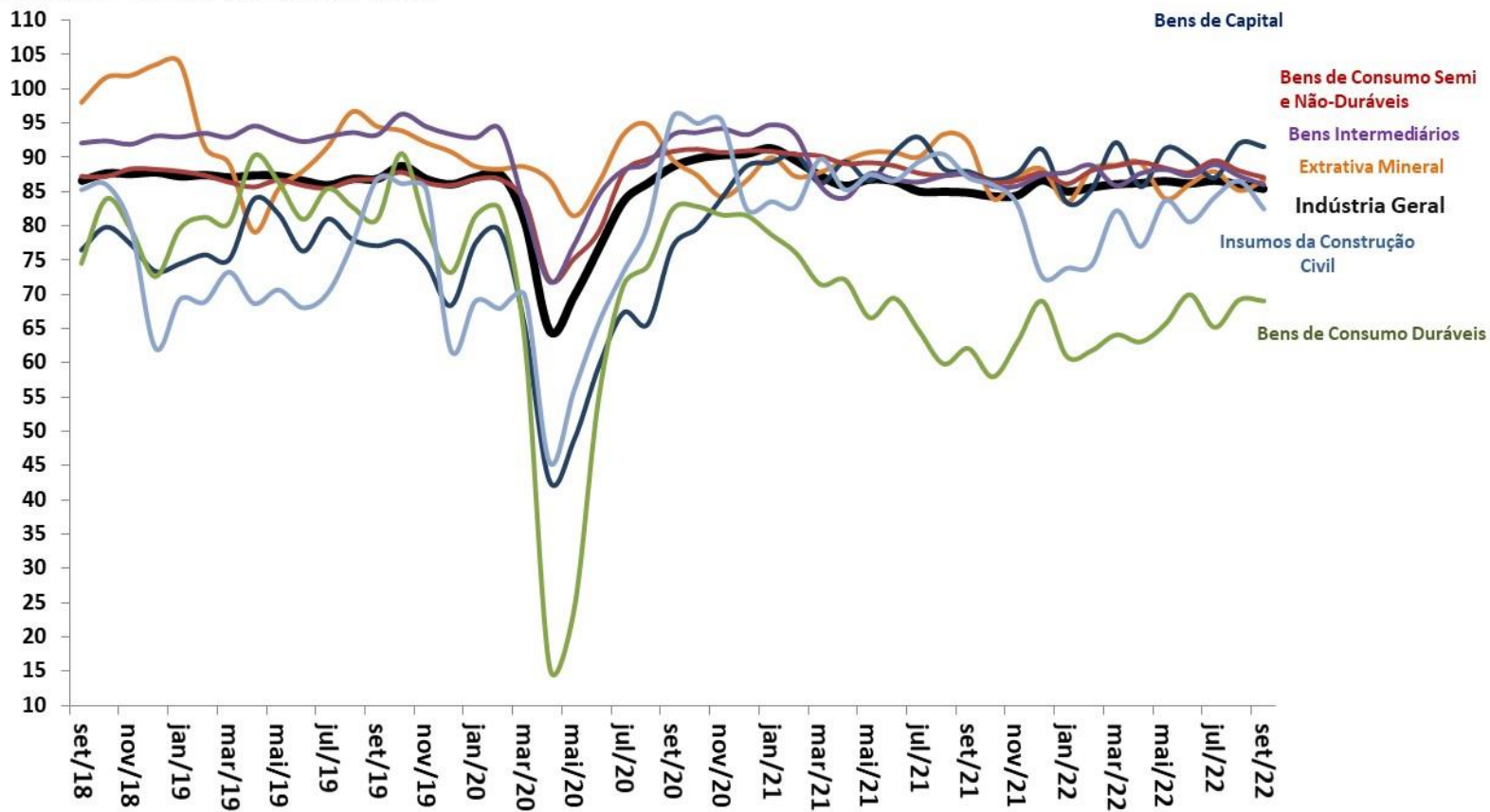

Fonte: IBGE, Pesquisa Industrial Mensal (PIM).

Criação Líquida de Postos Formais de Trabalho
Acum. em 12 meses (em postos de trabalho)

Taxa de Desemprego Brasil
% da População Economicamente Ativa (PEA)

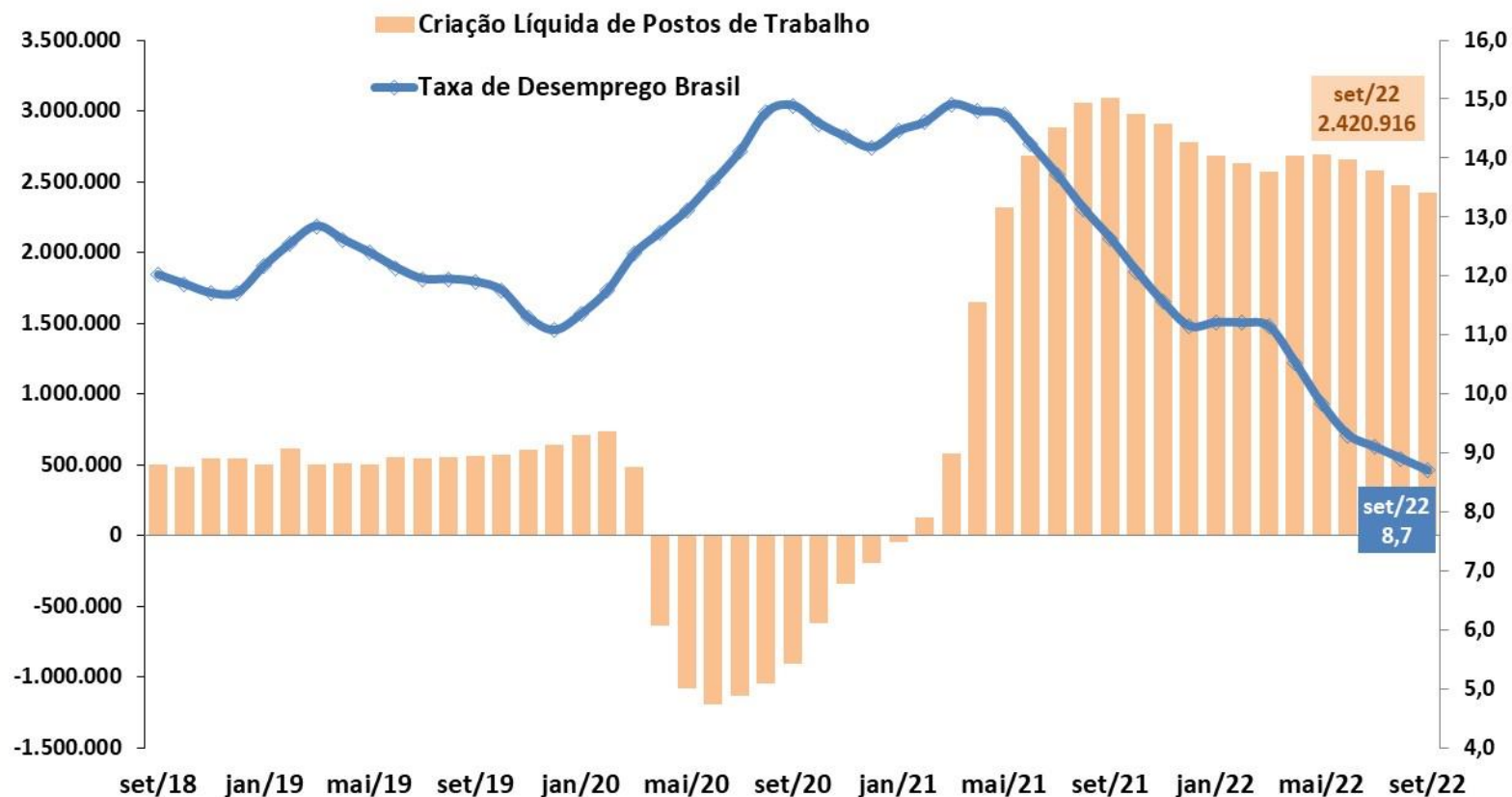

Fonte: IBGE - PNAD Contínua; e ME - CAGED (dados ajustados).

Evolução da Massa Salarial e do Rendimento Médio Real

DESTAQUES DESTA EDIÇÃO

Rendimento médio real
habitualmente recebido de todos os
trabalhos (R\$)*

Massa de rendimentos real
habitualmente recebida de todos os
trabalhos (milhões R\$)*

■ Massa de Rendimentos —■ Rendimento Real Médio

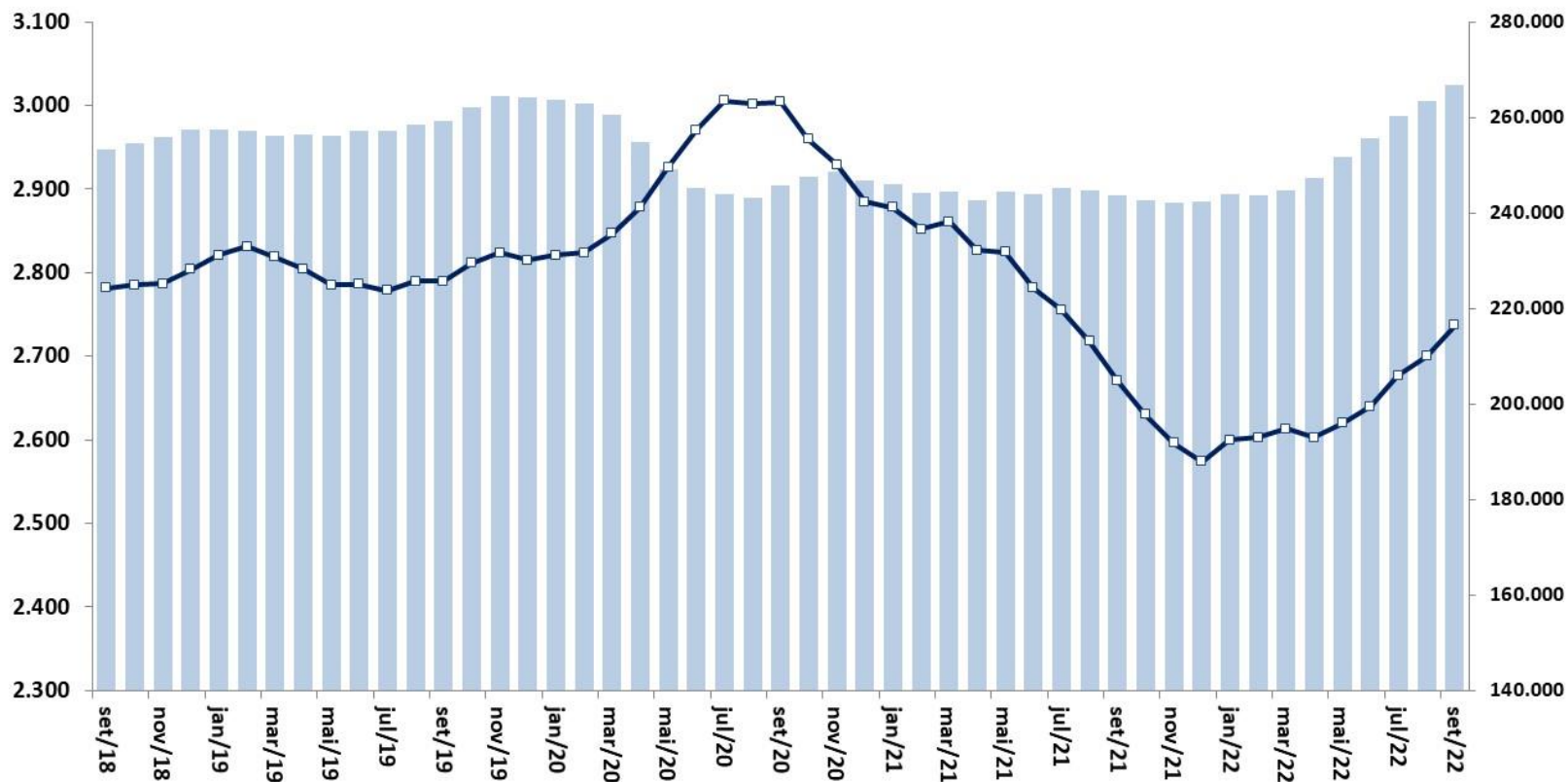

Fonte: IBGE, PNAD Contínua. Nota: * Valores a preços do último mês.

PAINEL DE INFORMAÇÕES DO NOVO CAGED



Ano, Mês: 2022 (Ano) + setembro (Mês)
 UF: Todos
 Região: Todos
 Município: Todos

Admissões: 1.926.572
 Desligamentos: 1.648.487
 Saldo: 278.085

Seleção de Indicadores

Saldo por Grande Grupamento de Atividade Econômica

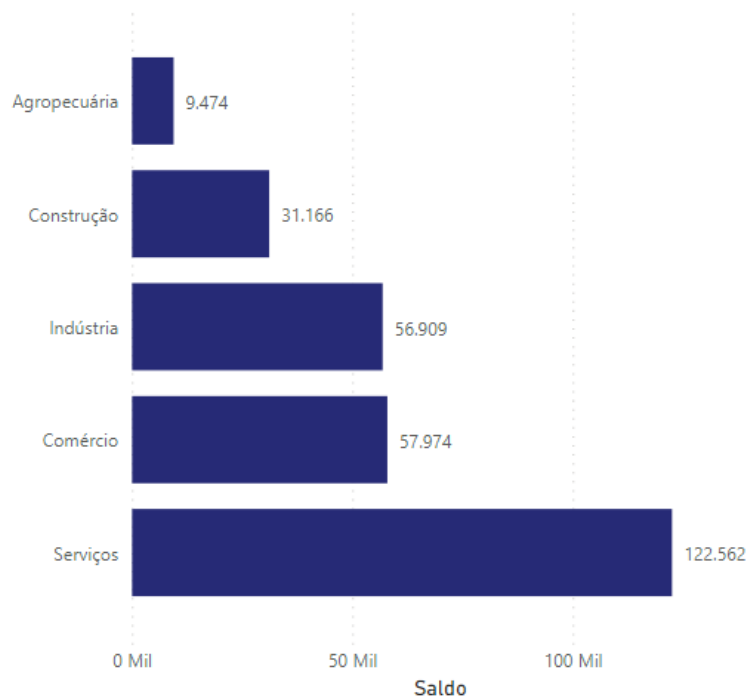

Grande Grupamento	Admitidos	Desligados	Saldo	Estoque	Vr. Relativa
Agropecuária	99.961	90.487	9.474	1.801.335	0,53%
Comércio	451.905	393.931	57.974	9.792.009	0,60%
Construção	197.256	166.090	31.166	2.591.754	1,22%
Indústria	306.362	249.453	56.909	8.304.807	0,69%
Serviços	871.088	748.526	122.562	20.336.054	0,61%
Total	1.926.572	1.648.487	278.085	42.825.955	0,65%

*Na passagem de setembro para
outubro*

Indicadores de Confiança - Sondagens IBRE-FGV
Média Móvel Trimestral

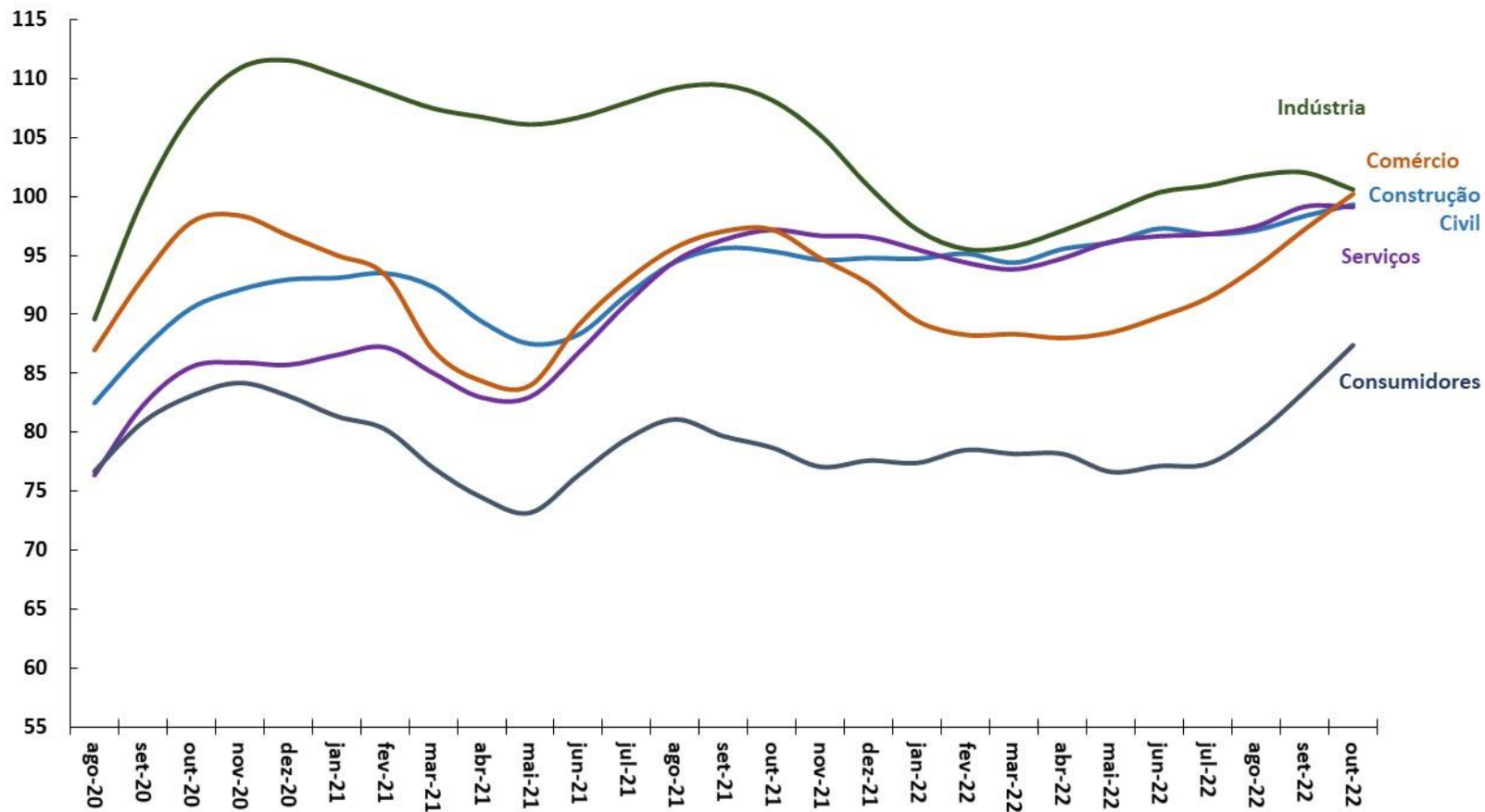

Fonte: FGV.

Índice de Confiança do Empresário Industrial (FIESP) - Média Móvel Trimestral

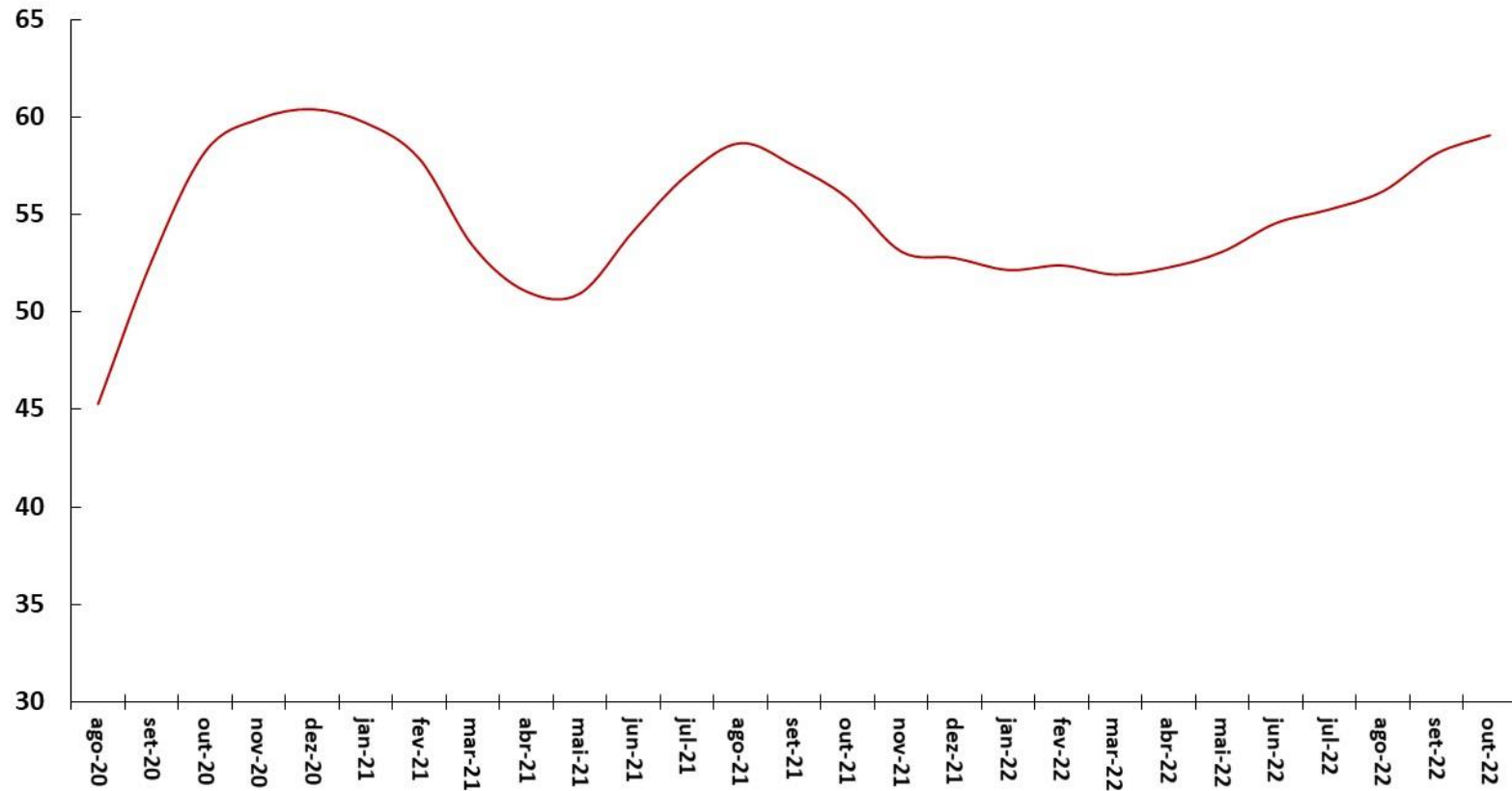

Fonte: FIESP.

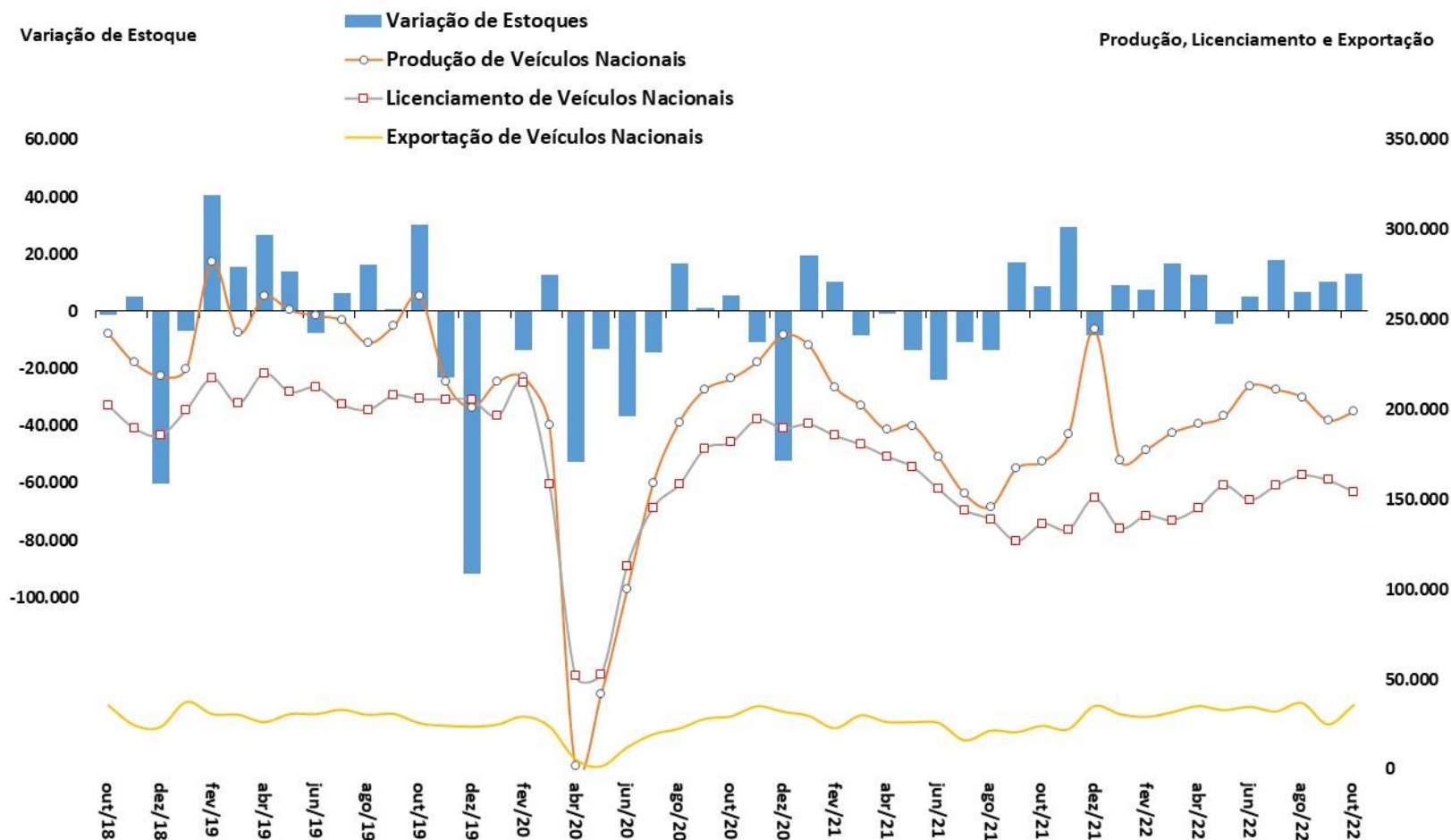

Fonte: ANFAVEA e FENABRAVE. * Ajuste sazonal da série: SPE/ME.

Em resumo...

“IBC-Br permanece estável em setembro”.

“vendas no comércio crescem 1,1% em setembro, primeira alta em cinco meses (PMC/IBGE), primeira alta em cinco meses”.

“Saldo positivo de 278 mil carteiras assinadas em setembro (CAGED).”

“setor de serviços avança 0,9% em setembro, e 3,2% no terceiro trimestre, atingindo patamar mais alto da série histórica (PMS/IBGE)”.

“Taxa de desemprego cai para 8,7% no terceiro trimestre (PNAD/IBGE).”

“Indicadores de Confiança (FGV) mostraram recuperação no 3T22 e voltaram a apresentar melhora na margem em todas as categorias.”



Os efeitos do processo de consolidação fiscal, bem como a implementação das reformas estruturais e microeconômicas para aumento da produtividade, contribuem para o crescimento econômico sustentável de longo prazo.

Expectativas de Mercado: Prisma Fiscal

Arrecadação federal mensal e expectativas de mercado

UNIDADE: R\$ MILHÕES

MÊS/ANO	PRISMA FISCAL (A)	ARRECADAÇÃO (B)	DIFERENÇA (C = B - A)	DIFERENÇA (%) (C/A)
nov/21	151.513	157.340	5.827	3,8%
dez/21	181.327	193.902	12.576	6,9%
jan/22	202.292	235.321	33.030	16,3%
fev/22	145.000	148.664	3.664	2,5%
mar/22	152.983	164.147	11.163	7,3%
abr/22	182.327	195.085	12.758	7,0%
mai/22	160.160	165.333	5.174	3,2%
jun/22	158.015	181.040	23.025	14,6%
jul/22	188.244	202.588	14.344	7,6%
ago/22	166.319	172.314	5.995	3,6%
set/22	166.000	166.287	287	0,2%
out/22	198.445	205.475	7.030	3,5%

A expectativa do mercado apresentou o mesmo comportamento apurado nos meses anteriores à setembro, ficando abaixo do valor da arrecadação total do mês.

O montante arrecadado para o mês de outubro ficou próximo da projeção máxima feita pelo mercado.

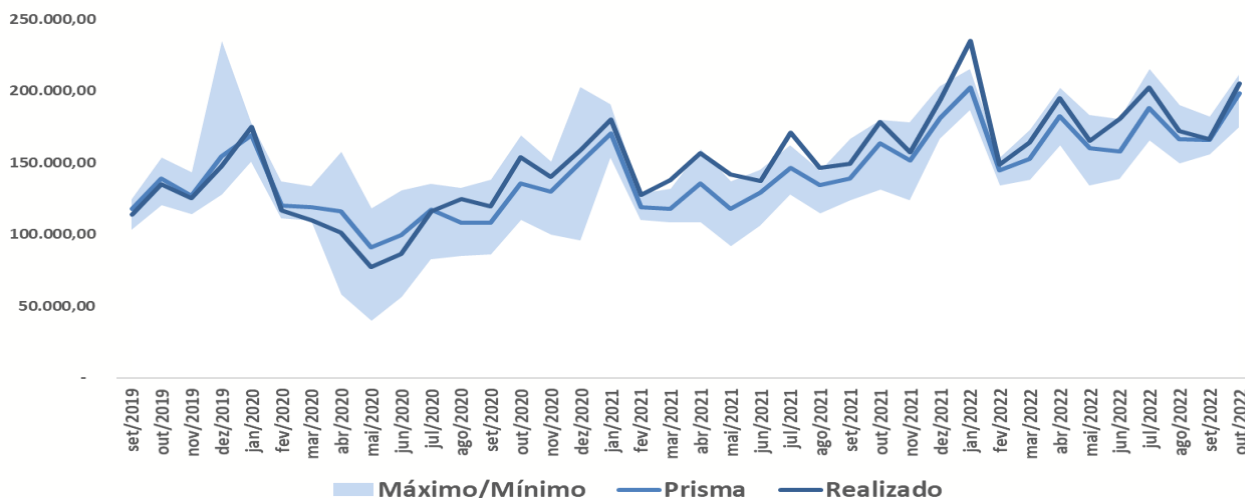

Fonte: RFB e Prisma Fiscal-SPE, Ministério da Economia

Diferença relativa à previsão um passo à frente (arrecadação total menos expectativa mediana): dez/2015 a out/2022 (%)

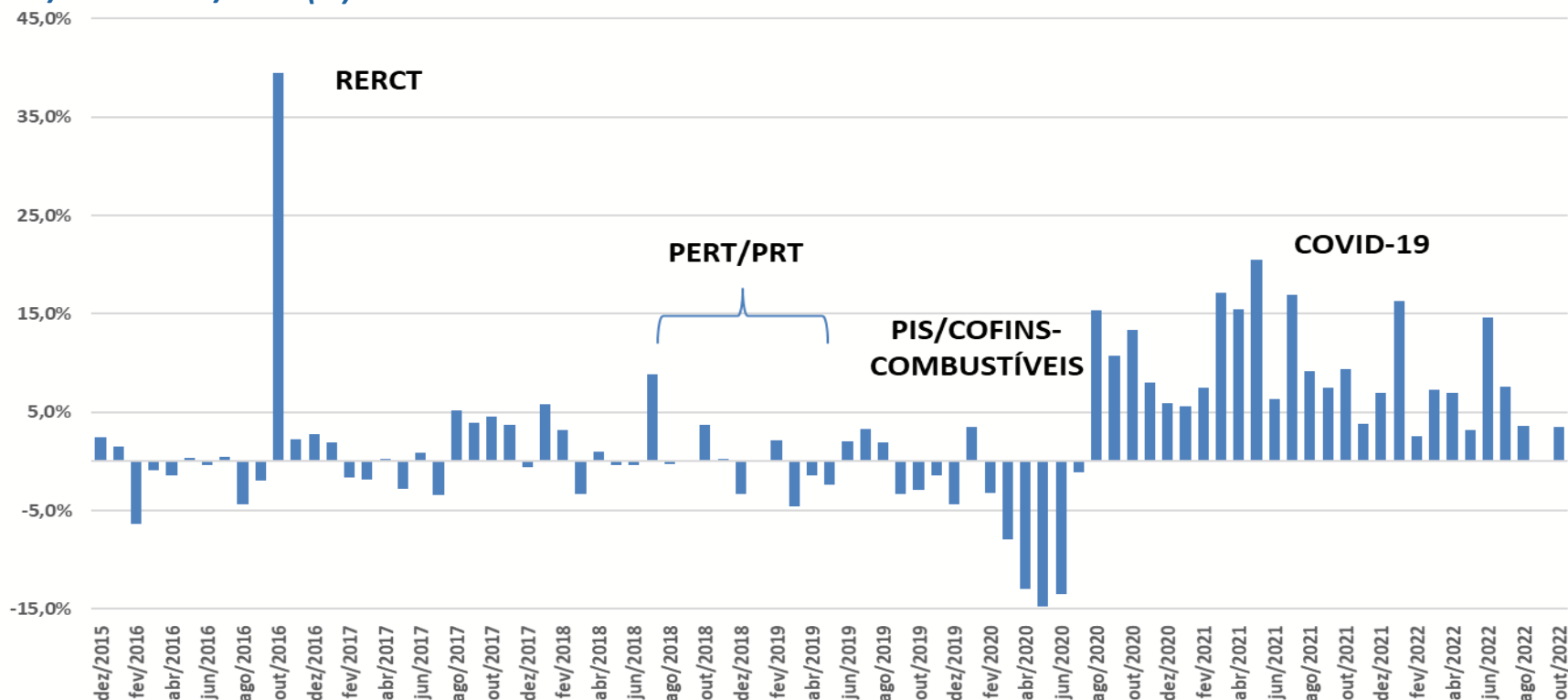

O erro de previsão do Prisma aumentou significativamente a partir de março de 2020, devido aos efeitos da pandemia na atividade econômica. Inicialmente houve sistemática projeção de arrecadação superior ao realizado e inversão a partir de agosto/2020 quando o mercado passou a, sistematicamente, projetar a arrecadação em valores inferiores aos realizados. A arrecadação de outubro/2022 foi de 3,5% superior ao projetado pelo mercado. A diferença absoluta média nos últimos 12 meses está em 7%.

Valores positivos significam que o valor da arrecadação foi superior à expectativa mediana para o mês

Em resumo

“Projeções de mercado sobre a arrecadação federal continuam a indicar expectativas de retomada da atividade econômica que tem se verificado (ainda mais fortemente do que esperado pelo mercado) na arrecadação.”

“Ainda se espera elevados erros de previsão devido à dificuldade de se fazer projeções em meio a uma pandemia.”



O que se verifica objetivamente é que a arrecadação reflete outros indicadores que apontam para uma recuperação.



Ministério da Economia

Para maiores informações acesse o site da Secretaria de Política Econômica:
www.gov.br/fazenda/pt-br/orgaos/spe

