

## Imóveis Pendentes

Para realizar a qualificação do ponto georreferenciado do imóvel no sistema, o usuário necessariamente deverá ter o “Perfil Qualificador”. Essa inclusão é feita diretamente no site <https://acessos.spu.planejamento.gov.br/acessos/> com o usuário e senha do próprio servidor (figura 1).



Figura 1: página de entrada da ferramenta de perfis, Acessos.

Após percorrer o caminho menu/segurança/solicitar associação de perfis/novo, escolher a opção “Perfil Qualificador Superintendência” (figura 2) e salvar para aprovação do respectivo Superintendente.

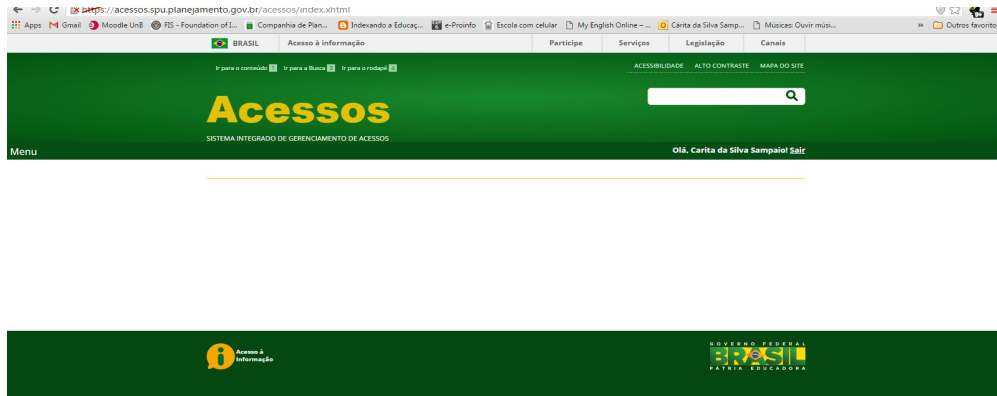

Figura 2: página de solicitação de perfis do Acessos.

Uma vez que usuário logado tenha “Perfil Qualificador Superintendência” a opção de imóveis pendentes aparecerá automaticamente ao conjunto de menu do lado direito do sistema (figura 3). Caso o usuário logado não tenha o “Perfil Qualificador Superintendência”, a funcionalidade não estará disponível e o mesmo deve solicitar a inclusão do Perfil conforme orientação anterior.

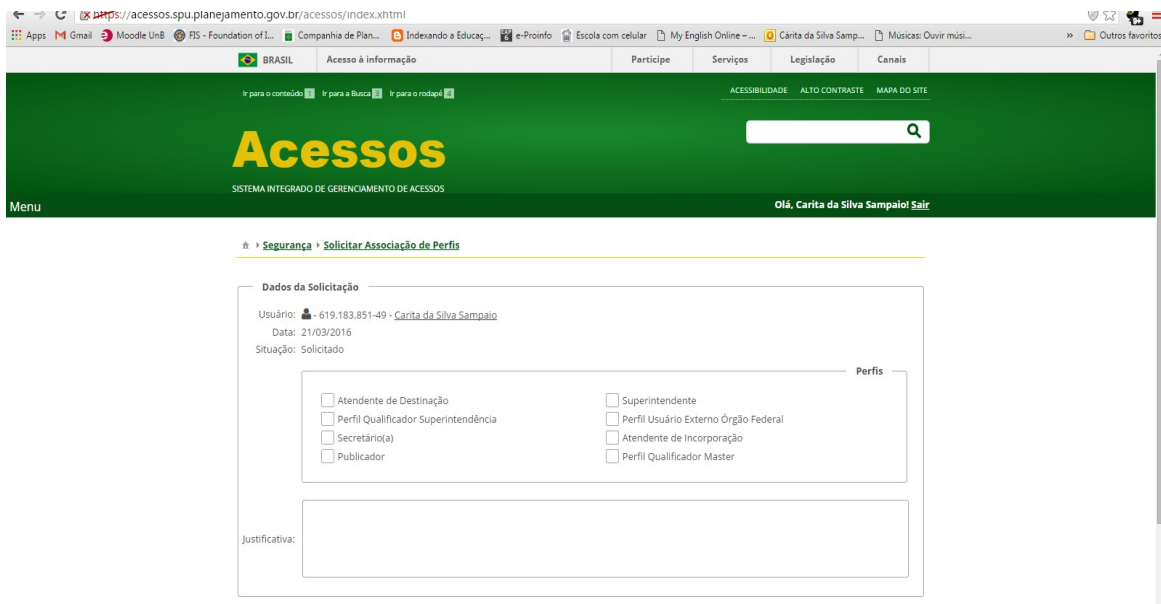

Figura 3: menu de imóveis pendentes habilitado.

Ao clicar sobre o menu de imóveis pendentes habilitado será exibida uma tela de pesquisa contendo 3 tipos de filtro de imóveis: (1) Código/RIP, (2) UF e (3) Município. Logo após o usuário realizar a pesquisa aplicando um ou mais filtros, uma lista de resultado é apresentada logo abaixo, com as seguintes informações: Código/RIP, Endereço, Nível de Precisão e Ação (figura 4).

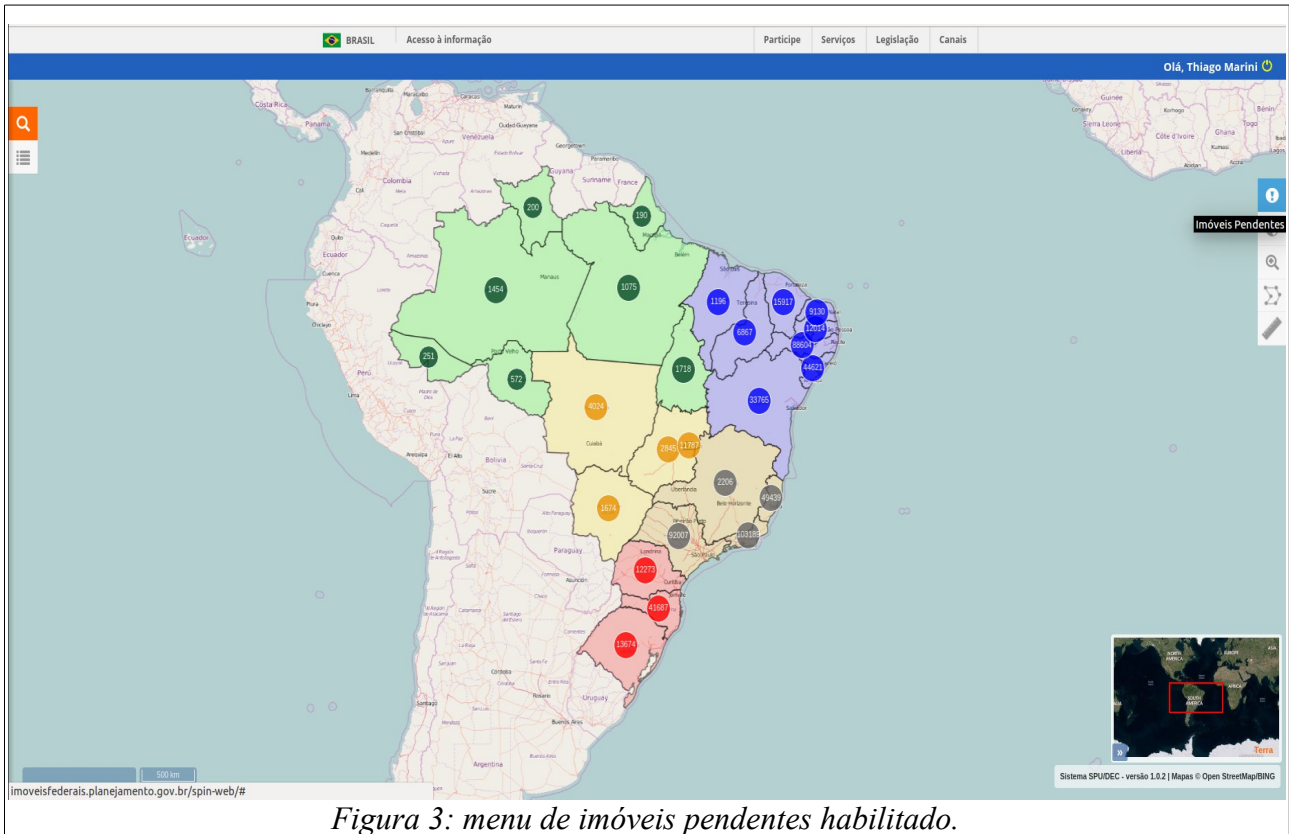

Figura 4: tela de pesquisa de imóveis pendentes.

Na tela de pesquisa de imóveis pendentes, a tabela de resultados contém uma coluna identificada de "Ação" com ícone de um lápis. Ao clicar sobre o mesmo o sistema automaticamente

entra em modo de edição do ponto do imóvel e, em seguida, o sistema aproximará o imóvel solicitado destacando-se com um ícone do tipo “pin” maior, de cor alaranjada. Já o “pin” menor, de cor roxa, é o cursor do mouse e mostra qual será a nova posição do imóvel (figura 5). Após a navegação até o ponto correto do imóvel, que é sua fachada principal, basta clicar sobre o mapa com o botão esquerdo para inserir o novo ponto do imóvel. Caso o usuário queira cancelar a devida ação, basta pressionar da tecla “ESC” ou clicar no botão “cancelar” (figura 6).



Figura 5: tela de edição do ponto do imóvel.

Para confirmar a localização do imóvel, clicar em “aceitar” e o ponto já estará georreferenciado no novo local, saindo da lista de pendências apresentada anteriormente.

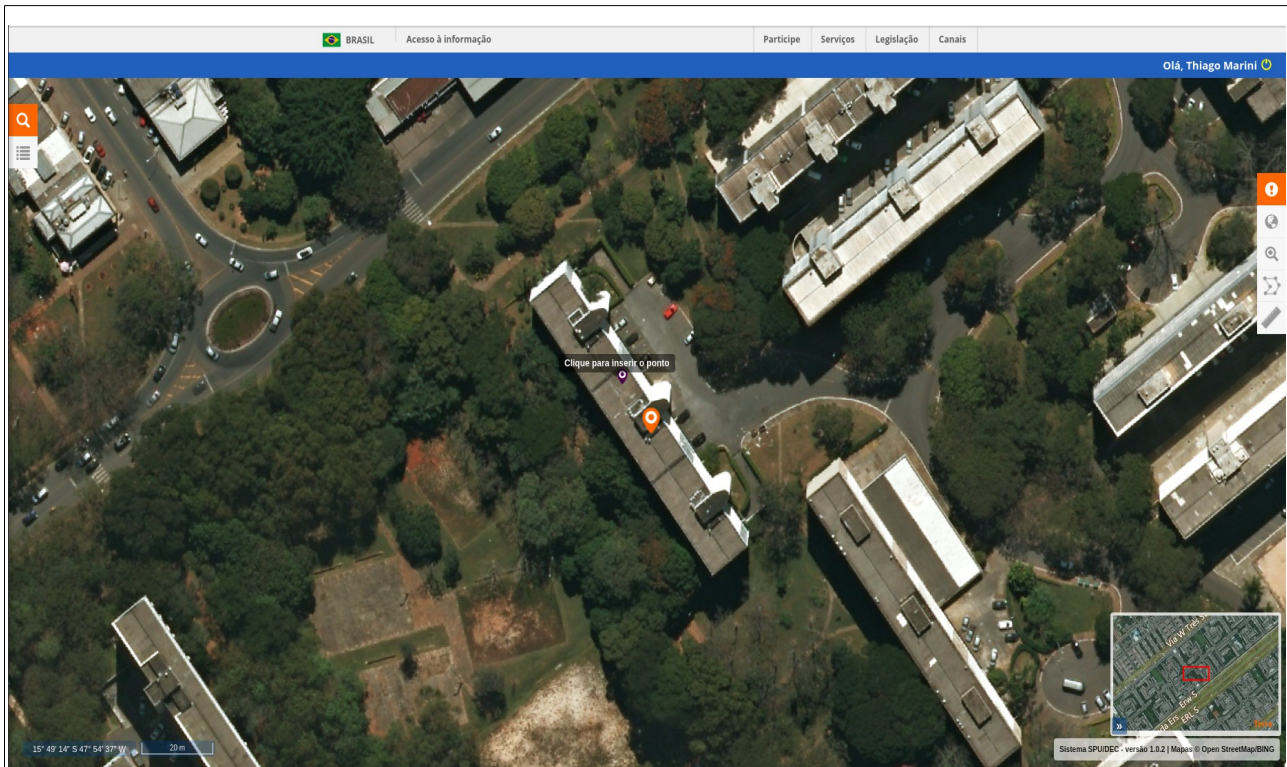
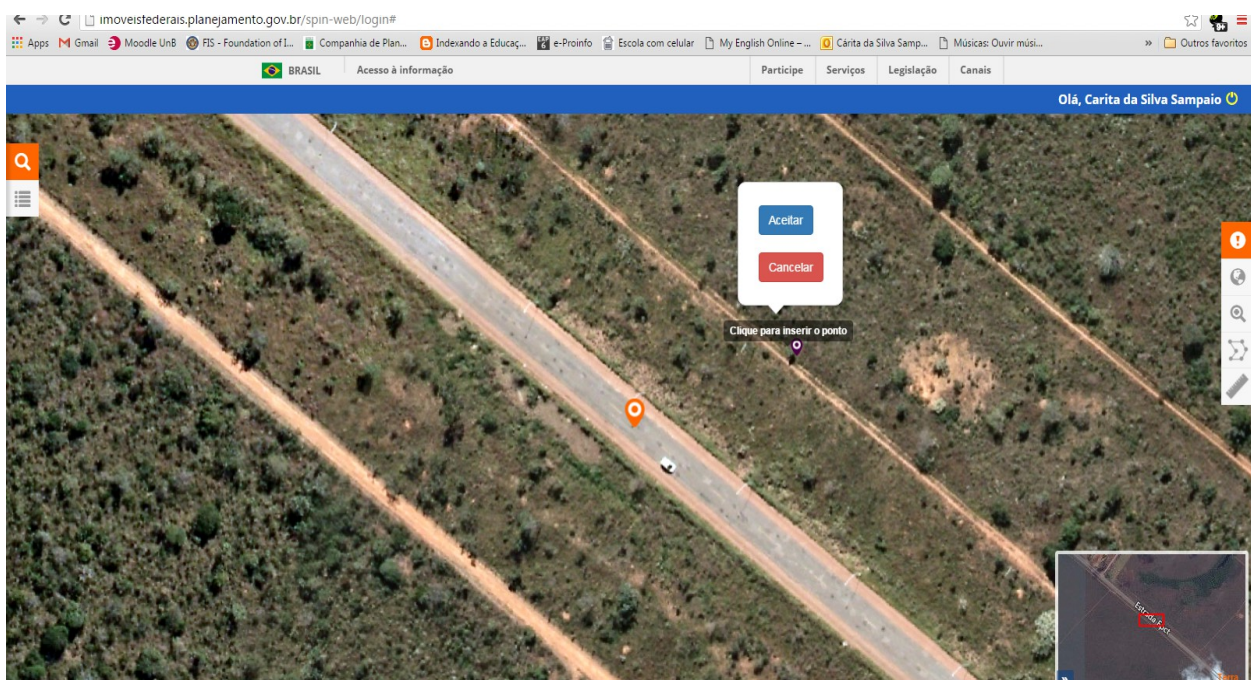

Figura 6: tela de ações para edição da localização do imóvel pendente.