

TRIMESTRE COM ALTO ÍNDICE PLUVIOMÉTRICO

- Jan_Fev_Mar
- Mar_Abr_Mai
- Fev_Mar_Abr

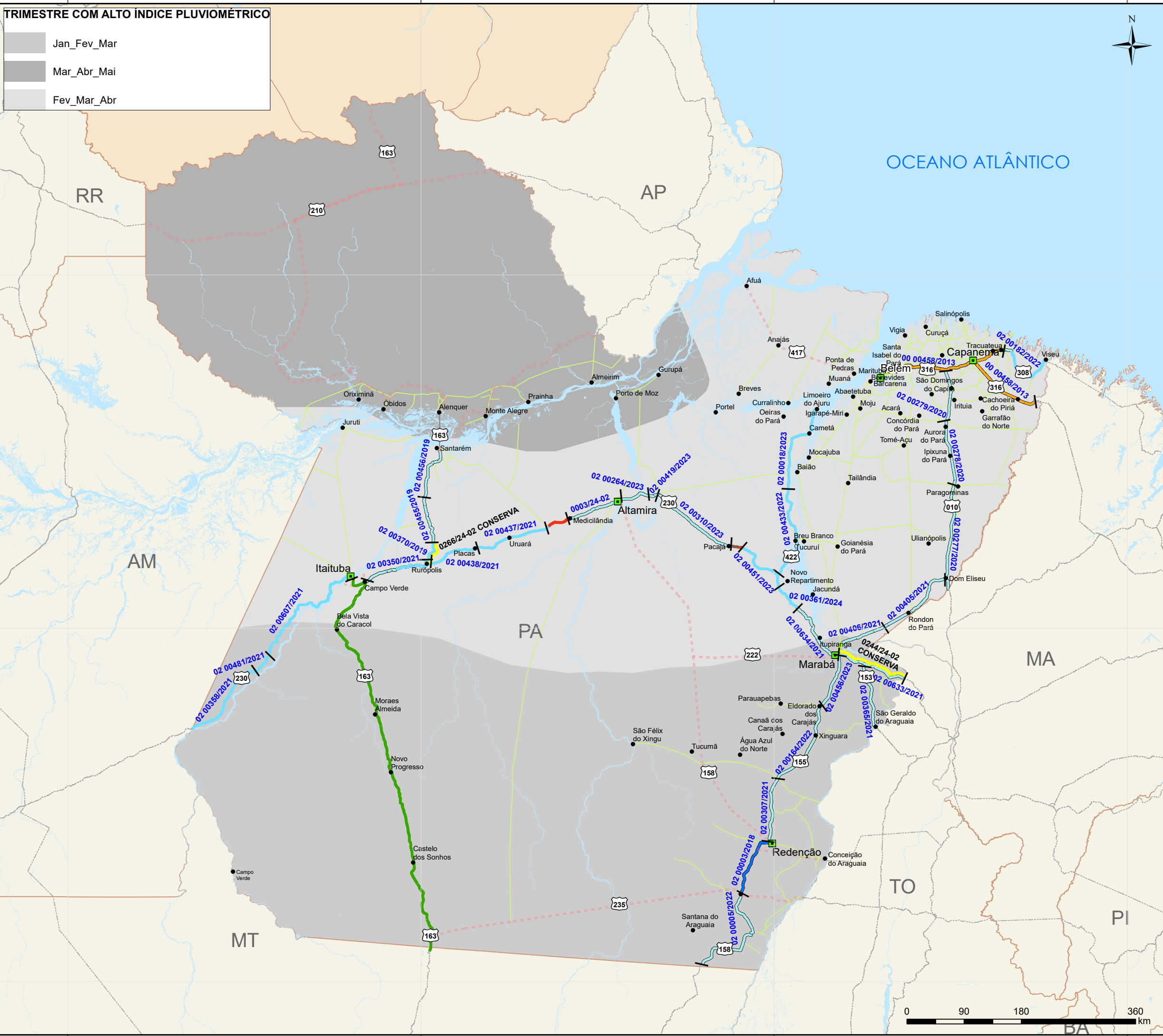

MAPA DE MANUTENÇÃO
RODOVIÁRIA
PARÁ - SETEMBRO 2024

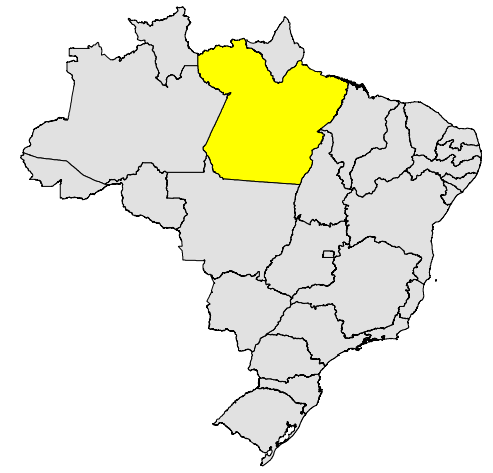

LEGENDA

- ULs_DNIT
 - CAPITAIS
 - CIDADES
 - EDITAL EM ANDAMENTO*
 - RODOVIAS FEDERAIS
- | INTERVENÇÃO | EXTENSÃO | % |
|----------------|------------|--------|
| CONSERVA | 2076,56 km | 54,25% |
| CONSERVA_N_PAV | 1276,76 km | 33,35% |
| CREMA | 309,8 km | 8,09% |
| CONSTRUÇÃO | 18,3 km | 0,48% |
| RESTAURAÇÃO | 108,5 km | 2,83% |
| DESCOBERTO | 38 km | 0,99% |
- TOTAL DA MALHA DNIT 3827,92 km 100%
- CONCESSÃO FEDERAL/ESTADUAL
 - FEDERAL PLA
 - FEDERAL PLA + ESTADUAL PAV
 - NÃO JURISDIÇÃO DNIT
 - CONVÊNIO DE ADMINISTRAÇÃO

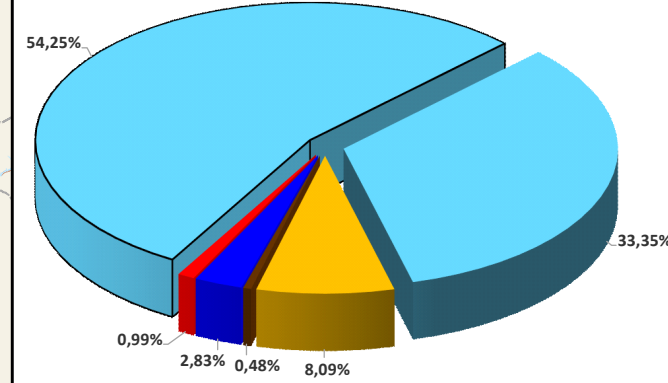

*Editais concluídos são apresentados no formato de contrato.

