

TRIMESTRE COM ALTO ÍNDICE PLUVIOMÉTRICO

- Nov_Dez_Jan
- Dez_Jan_Fev

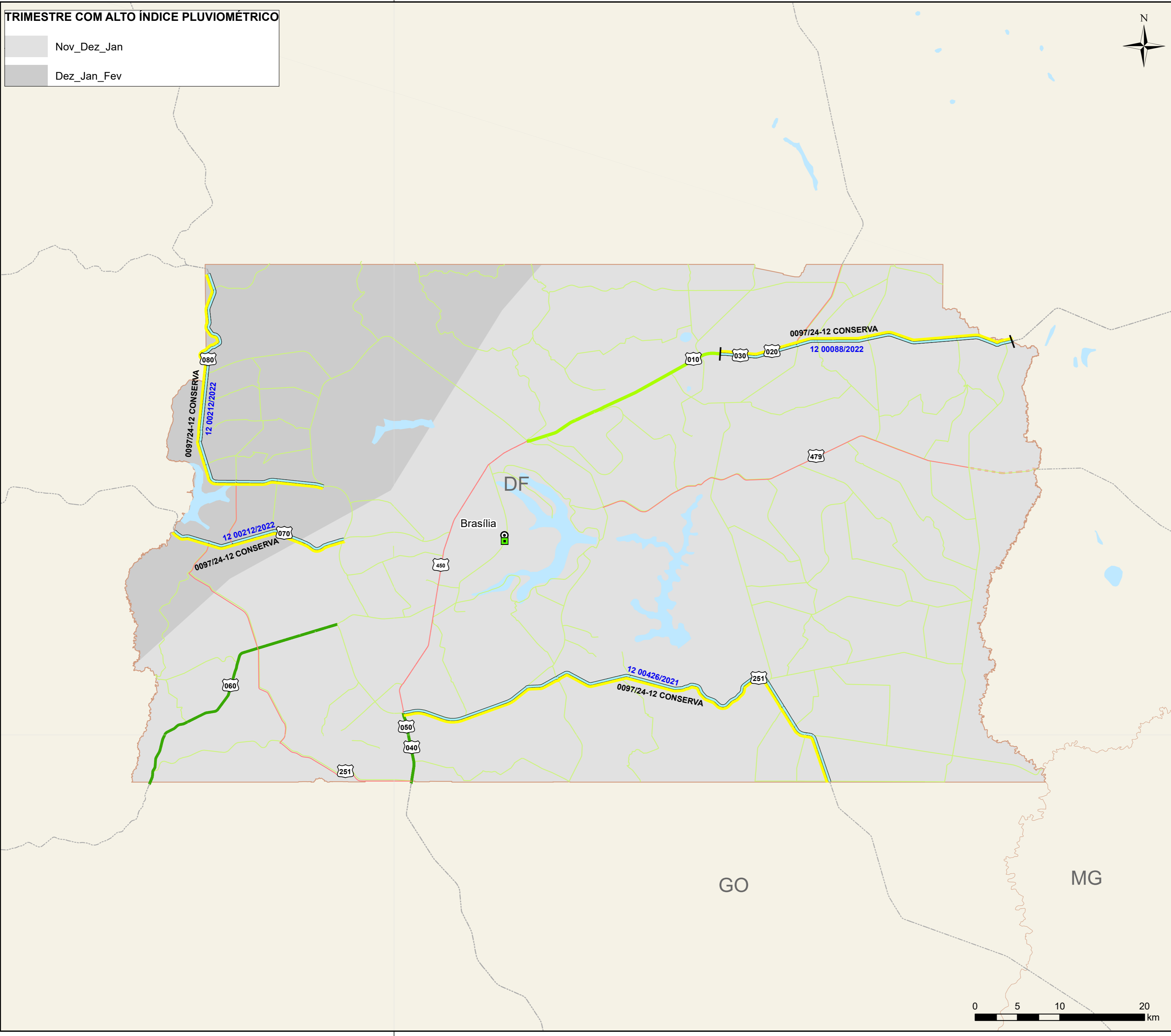

**MAPA DE MANUTENÇÃO
RODOVIÁRIA
DISTRITO FEDERAL -
NOVEMBRO 2024**



LEGENDA

- ULS_DNIT
 - ⊙ CAPITAIS
 - CIDADES
 - EDITAL EM ANDAMENTO*
 - RODOVIAS FEDERAIS
- | INTERVENÇÃO | EXTENSÃO | % |
|----------------|----------|---------|
| CONSERVA | 154,7 km | 100,00% |
| CONSERVA_N_PAV | 0,0 km | 0,00% |
| CREMA | 0,0 km | 0,00% |
| CONSTRUÇÃO | 0,0 km | 0,00% |
| RESTAURAÇÃO | 0,0 km | 0,00% |
| DESCOBERTO | 0,0 km | 0,00% |
-
- | TOTAL DA MALHA DNIT | EXTENSÃO | % |
|----------------------------|----------|------|
| CONCESSÃO FEDERAL/ESTADUAL | 154,7 km | 100% |
| FEDERAL PLA | | |
| FEDERAL PLA + ESTADUAL PAV | | |
| NÃO JURISDIÇÃO DNIT | | |
| CONVÊNIO DE ADMINISTRAÇÃO | | |

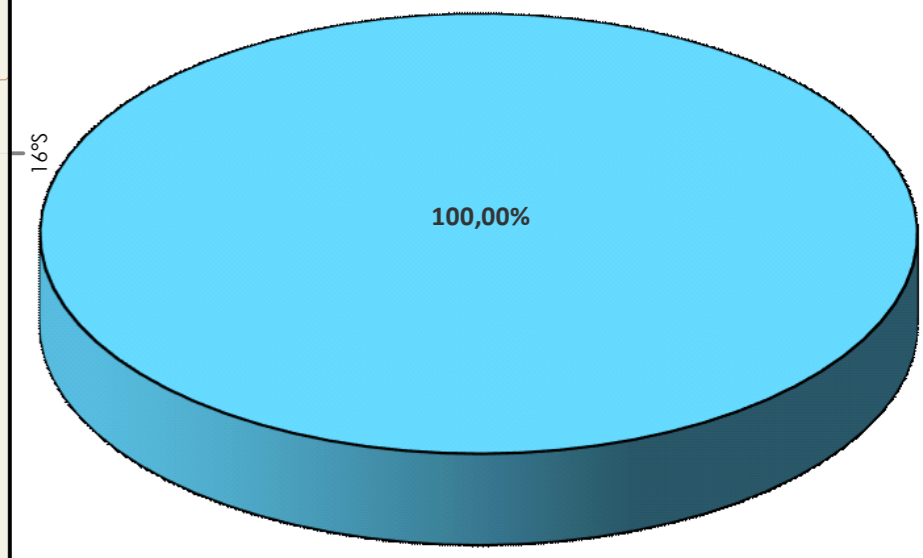

*Editais concluídos são apresentados no formato de contrato.

