

**MESES COM ALTO ÍNDICE PLUVIOMÉTRICO**

- Mar\_Abr\_Mai
- Dez\_Jan\_Fev
- Abr\_Mai\_Jun\_Jul
- Jan\_Fev\_Mar\_Abr

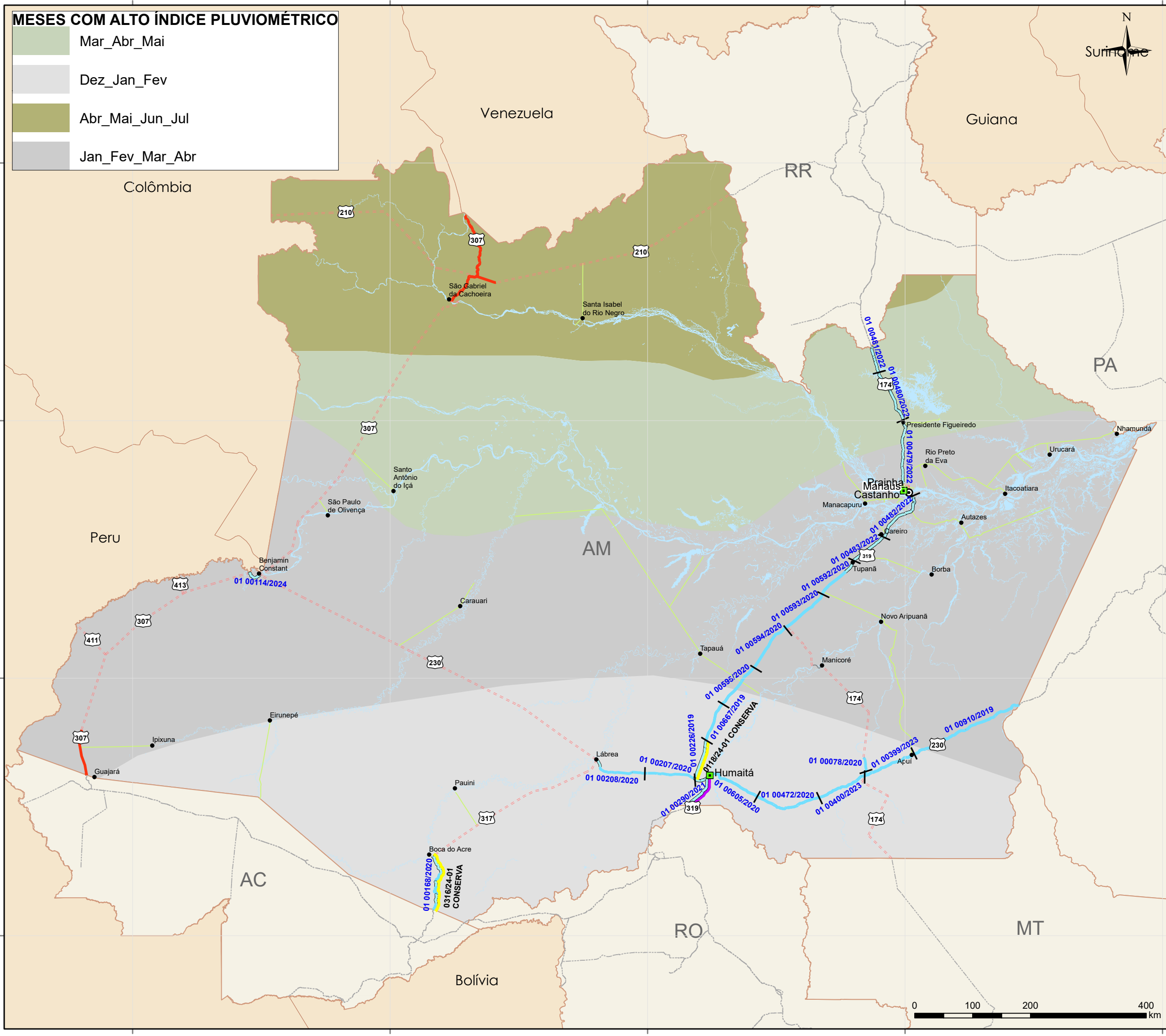

**MAPA DE MANUTENÇÃO RODOVIÁRIA AMAZONAS - NOVEMBRO 2024**



**LEGENDA**

- ULs\_DNIT
  - CAPITAIS
  - CIDADES
  - EDITAL EM ANDAMENTO\*
  - RODOVIAS FEDERAIS
- | INTERVENÇÃO   | EXTENSÃO         | %           |
|---|------------------|-------------|
| <span style="display: inline-block; width: 20px; border-bottom: 2px solid green; margin-right: 5px;"></span> CONSERVA           | 717,3 km         | 30,92%      |
| <span style="display: inline-block; width: 20px; border-bottom: 2px solid lightblue; margin-right: 5px;"></span> CONSERVA_N_PAV | 1249 km          | 53,84%      |
| <span style="display: inline-block; width: 20px; border-bottom: 2px solid orange; margin-right: 5px;"></span> CREMA             | 0,0 km           | 0,00%       |
| <span style="display: inline-block; width: 20px; border-bottom: 2px solid brown; margin-right: 5px;"></span> CONSTRUÇÃO         | 0,0 km           | 0,00%       |
| <span style="display: inline-block; width: 20px; border-bottom: 2px solid blue; margin-right: 5px;"></span> RESTAURAÇÃO         | 0,0 km           | 0,00%       |
| <span style="display: inline-block; width: 20px; border-bottom: 2px solid red; margin-right: 5px;"></span> DESCOBERTO           | 353,4 km         | 15,23%      |
| <b>TOTAL DA MALHA DNIT</b>  | <b>2319,7 km</b> | <b>100%</b> |
- CONCESSÃO FEDERAL/ESTADUAL
  - FEDERAL PLA
  - FEDERAL PLA + ESTADUAL PAV
  - NÃO JURISDIÇÃO DNIT
  - CONVÊNIO DE ADMINISTRAÇÃO
  - GESTÃO RONDÔNIA

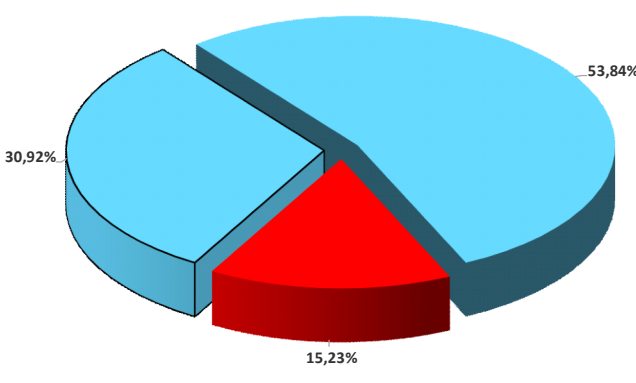

\*Editais concluídos são apresentados no formato de contrato.

Versão Atualizada SNV 2024 - ABRIL/24  
 Sistema de Coordenadas: GCS SIRGAS 2000  
 Datum: SIRGAS 2000  
 Unidades: Graus  
 Elaboração: CGMRR -DIR - DNIT

