



PROT CPL Nº 774  
 DATA: 11/08/15  
 HORA: 14:00

Prot. N.º 1005/DA  
 Data 05/08/15

PROT CPPP: 413  
 DATA: 12/8/15  
 HORA: \_\_\_\_\_

MINISTÉRIO DA DEFESA  
 HOSPITAL DAS FORÇAS ARMADAS

334  
 23.07.15

FOLHA DE ENCAMINHAMENTO

Protocolo Geral  
 14809

Documento	Nº	Data
PAM	59/SAMMH	22/07/2015

Origem	Destino Inicial
Subseção de Abastecimento de Material Médico-Hospitalar	Divisão de Farmácia

Assunto  
 Confeção de pregão eletrônico para aquisição de materiais médico-hospitalares descartáveis.

DO	AO	DATA	
SAMMH	SFH	22/07/2015	Encaminho para vossa apreciação e despacho.
DA EM 22/07/15 AS 16:00 ASS. Ricardo			 WELDA Regina Silveira de Almeida Ten OFT EB IM: 110695147-6 CRF: 1993-DF
FH	Div. FARM.	23/07/15	Encaminho - vos para conhecimento, providências e posterior envio à Vice-Direção de Saúde.
			 Gama Salvo Medias Decretos Farmacêutica CRF/DF 1717
Div. Farm	V.D. Souz	23/07/15	Encaminho para a subseção de quantidades
			 ADILSON SOCHODLAK TO FARM/CRF DF/3157 IDT 052.085.834-1
UDSAU	DA	04/08/15	Encaminho - vos. Quantidades validadas
DA	Aquisição	03/08/15	Encaminho - vos
			 EDUARDO SERRA NEGRA CAMERINI Brig Med Vice-Diretor de Saúde
			 PAULO HENRIQUE LIMA BRITO Ten Cel Inf EB Chefe da Divisão Administrativa HFA









**PEDIDO DE AQUISIÇÃO DE MATERIAL / PRESTAÇÃO DE SERVIÇO (PAM/S)**

Do: Chefe da Subseção de Abastecimento de Material Medico Hospitalar

Ao: Ordenador de Despesa

Via: Ch Subdivisão de Farm Hosp/Ch Divisão Farmacêutica/Vice-direção de Saúde

Assunto: Confecção de pregão eletrônico para aquisição de materiais médico-hospitales descartáveis

ITEM	UND	ESPECIFICAÇÃO	QUANT.	Média Mensal estimada de Consumo	CAT MAT / SV	Margem de Preferência DECRETO 7.767 de 27 de junho de 2012)
1.	PCT	ABAIXADOR LÍNGUA, OROFARÍNGEO, MATERIAL MADEIRA, TIPO ESPÁTULA, USO MÉDICO, TIPO DESCARTÁVEL, COMPRIMENTO 14, FORMATO ESPÁTULA, LARGURA 1,50CM, ESPESSURA 0,05CM, PACOTE COM 100 UNIDADES OU APROXIMADAMENTE.	400	33	BR0211196	---
2.	UND	ABSORVENTE ADESIVO HIPO-ALÉRGICO: BANDAGEM HIPO-ALÉRGICA PARA USO APÓS COLETA DE SANGUE OU APLICAÇÃO DE INJEÇÕES. TAMANHO: 2,5 X 2,5 CM. COMPOSIÇÃO: FIBRAS DE VISCOSE, RESINA ACRÍLICA E MASSA ADESIVA; PAPEL SILICONADO; POLIÉSTER, COR BEGE	10.000	825	BR0386474	---
3.	UND	ADAPTADOR, TIPO TRANSFERÊNCIA DE SOLUÇÕES PARENTERAIS, CARACTERÍSTICA ADICIONAL PONTA PERFURANTE FRASCOS E BOLSAS, PONTA LUER SLIP, ESTERILIDADE ESTÉRIL E DESCARTÁVEL, ACESSÓRIOS TAMPAS PROTETORAS	6.000	500	BR0371700	---
4.	PCT	ADESIVO DE USO MÉDICO-HOSPITALAR, DESENVOLVIDO PARA FIXAÇÃO EXTERNA DE CÂNULAS, SONDAS E CATETERES, PROPORCIONA UM SEGURO POSICIONAMENTO E FIXAÇÃO NA PELE. SUPERFÍCIE ADESIVA HIPOALERGÊNICA QUE NÃO PROVOCA LESÕES. PACOTE COM 10 UNIDADES OU APROXIMADAMENTE. TAMANHO 10CM X 5,5 CM.	300	25	BR0117048	---
5.	EMB	ALGODÃO, HIDRÓFILO, EM BOLAS, ALVEJADO, PURIFICADO, ISENTO DE IMPUREZAS, NÃO ESTÉRIL, EMBALAGEM COM 100 G.	8.000	660	BR0279727	---
6.	EMB	ALGODÃO, HIDRÓFILO, EM MANTAS, ALVEJADO, PURIFICADO, ISENTO DE IMPUREZAS, ENROLADO EM PAPEL APROPRIADO, NÃO ESTÉRIL, EMBALAGEM INDIVIDUAL C/500 G	800 03/2015	60	BR0279726	---
7.	UND	APARELHO BARBEAR, LÂMINA DESCARTÁVEL, AÇO, NÃO APLICÁVEL, 2 UN, PLÁSTICO, LONGO/ARREDONDADO E COM FRISOS, AZUL, FITA LUBRIFICANTE COR VERDE ENRIQUECIDA ALOE VERA	2.000	162	BR0224792	---
8.	UND	ATADURA, TECIDO ALGODÃO, 10 CM, 180 CM, ORTOPÉDICA, HIDRÓFOTO, COM CAMADA DE GOMA EM DUAS FACES	5.000	412	BR0251682	---
9.	UND	ATADURA, TECIDO ALGODÃO, 15 CM, 180 CM, ORTOPÉDICA, HIDRÓFOTO, COM CAMADA DE	10.000	825	BR0279302	---

		GOMA EM DUAS FACES				
10.	UND	ATADURA, TECIDO ALGODÃO, 20 CM, 180 CM, (ORTOPÉDICA), HIDRÓFOBO, COM CAMADA DE GOMA EM DUAS FACES <i>crepom</i>	10.000	825	BR0279301	---
11.	UND	ANUSCÓPIO, MATERIAL POLIETILENO TRANSPARENTE, TIPO USO DESCARTÁVEL, FECHADO, ABERTURA PROXIMAL 40 MM, ABERTURA DISTAL 20 MM, COMPRIMENTO MÁXIMO 90 MM, NÃO ESTÉRIL	3.000	250	BR0284697	---
12.	UND	ATADURA, MATERIAL CREPOM, 100% ALGODÃO, LARGURA 10, COMPRIMENTO 450, QUANTIDADE FIOS 13, TIPO EMBALAGEM INDIVIDUAL <i>esta crepom gerada</i>	8.000	660	BR0357396	---
13.	UND	ATADURA, MATERIAL CREPOM, 100% ALGODÃO, LARGURA 15, COMPRIMENTO 450, QUANTIDADE FIOS 13, TIPO EMBALAGEM INDIVIDUAL	18.000	1.500	BR0357397	---
14.	UND	ATADURA ALGODÃO, MATERIAL ALGODÃO, QUANTIDADE FIOS 13, LARGURA 20, COMPRIMENTO 450, TIPO CREPOM <i>algodão tecido ou crepom?</i>	18.000	1.500	BR0207895	---
15.	UND	ATADURA ALGODÃO, MATERIAL ALGODÃO, QUANTIDADE FIOS 13, LARGURA 30, COMPRIMENTO 450, TIPO CREPOM	8.000	660	BR0207899	---
16.	UND	ATADURA GESSADA, MATERIAL TELA TIPO GIRO INGLÊS, 100% ALGODÃO, LARGURA 10, COMPRIMENTO 300, CARACTERÍSTICAS ADICIONAIS IMPREGNADA C/ GESSO COLOIDAL, SECAGEM ULTRA RÁPIDA <i>esta crepom</i>	5.000	400	BR0279306	---
17.	UND	ATADURA GESSADA, MATERIAL TELA TIPO GIRO INGLÊS, 100% ALGODÃO, LARGURA 15, COMPRIMENTO 300, CARACTERÍSTICAS ADICIONAIS IMPREGNADA C/ GESSO COLOIDAL, SECAGEM ULTRA RÁPIDA	10.000	830	BR0279308	---
18.	UND	ATADURA GESSADA, MATERIAL TELA TIPO GIRO INGLÊS, 100% ALGODÃO, LARGURA 20, COMPRIMENTO 300, CARACTERÍSTICAS ADICIONAIS IMPREGNADA C/ GESSO COLOIDAL, SECAGEM ULTRA RÁPIDA <i>esta atadura é algodão?</i>	12.000	940	BR0283455	---
19.	UND	AVENTAL DESCARTÁVEL USO HOSPITALAR, TIPO EM POLIPROPILENO, ALTURA MÍNIMA 1,40M, GRAMATURA 50, TIPO MANGA MANGA LONGA, TIPO PUNHO COM ELÁSTICO, TAMANHO TAMANHO ÚNICO. - REGISTRO NA ANVISA	12.000	1.000	BR024210	---
20.	UND	AVENTAL DESCARTÁVEL USO HOSPITALAR, TIPO ABERTURA ATRÁS, GRAMATURA 60, COMPRIMENTO MÍNIMO 1 METRO, TIPO MANGA LONGA, COMPRIMENTO MÍNIMO DA MANGA 6,65CM, CARACTERÍSTICAS ADICIONAIS IMPERMEÁVEL P/ FLUÍDOS, PERMEÁVEL AO AR, MATERIAL SMS, POLIPROPILENO, TIPO USO DESCARTÁVEL	12.000	1.000	BR0346707	---
21.	UND	AVENTAL OU CAPOTE CIRÚRGICO, MATERIAL POLIPROPILENO, COR AZUL, TAMANHO ÚNICO, GRAMATURA 55, ESTERILIDADE NÃO ESTÉRIL, CARACTERÍSTICAS ADICIONAIS MANGA LONGA, PUNHO EM MALHA, SISTEMA AJUSTE COM, TIPO DESCARTÁVEL, LARGURA 120, COMPRIMENTO 175 <i>10</i>	12.000	1.000	BR0246161	8%
22.	UND	AVENTAL DESCARTÁVEL USO HOSPITALAR TIPO PACIENTE, GRAMATURA 30, TIPO MANGA SEM MANGA, TIPO PUNHO SEM ELÁSTICO COR BRANCA. - REGISTRO NA ANVISA	6.000	495	BR0298584	---
23.	UND	CAMPO OPERATÓRIO IODOFORADO, MATERIAL PLÁSTICO IODADO, TIPO AUTO-ADESIVO, LARGURA 45, ALTURA 90, ESTERILIDADE ESTÉRIL, APLICAÇÃO CIRURGIA <i>comprimento de 120</i>	120	08	BR0248051	8%
24.	UND	CAMPO OPERATÓRIO, TIPO TECIDO 100% ALGODÃO, C/ FIO RADIOPACO, COMPRIMENTO 25, LARGURA 23, TEXTURA 15 FIOS/CM2, MATERIAL ACABAMENTO C/ PONTO OVERLOCK, COR BRANCA, CARACTERÍSTICAS ADICIONAIS 4 CAMADAS, CANTOS ARREDONDADOS, TIPO USO CADARÇO DUPLO MÍNIMO 18CM, ESTERILIDADE ESTÉRIL <i>comprimento de 25</i>	15.000	1.200	BR073121	8%

25.	UND	COMPRESSA CURATIVO CIRÚRGICO, MATERIAL ALGODÃO, TIPO ESTÉRIL, COMPRIMENTO 15, LARGURA 30, CAMADAS 2, CARACTERÍSTICAS ADICIONAIS CAMADAS ALGODÃO RECOBERTAS POR UM TECIDO DE GAZE - REGISTRO NA ANVISA	5.000	400	BR0283949	8%
26.	UND	CAMPO OPERATÓRIO, TECIDO 100% ALGODÃO, C/ FIO RADIOPACO, 45 CM, 50 CM, 15 FIOS/CM2, ACABAMENTO C/PONTO OVERLOCK, BRANCA, 4 CAMADAS, CANTOS ARREDONDADOS, CADARÇO DUPLO MÍNIMO 18CM, NÃO ESTÉRIL	100.000 <i>completo</i> 5	8.250	BR0270011	8%
27.	UND	CAMPO OPERATÓRIO, TECIDO 100% ALGODÃO, SIMPLES, 45 CM, 50 CM, 15 FIOS/CM2, ACABAMENTO C/PONTO OVERLOCK, BRANCA, 4 CAMADAS, CANTOS ARREDONDADOS, CADARÇO DUPLO MÍNIMO 18CM, NÃO ESTÉRIL	60.000	5.000	BR0270013	8% <i>nos seguintes e não esteril</i>
28.	UND	CAMPO OPERATÓRIO, TECIDO 100% ALGODÃO, C/ FIO RADIOPACO, 45 CM, 50 CM, 15 FIOS/CM2, ACABAMENTO C/PONTO OVERLOCK, BRANCA, 4 CAMADAS, CANTOS ARREDONDADOS, CADARÇO DUPLO MÍNIMO 18CM, ESTERILIDADE ESTÉRIL	60.000	5.000	BR073121	8%
29.	UND	CAMPO OPERATÓRIO, TIPO PRÉ-LAVADO ESTÉRIL, COMPRIMENTO 50, LARGURA 50, TEXTURA DUPLO, MATERIAL ALGODÃO CRU, COR AZUL NATIÊ, CARACTERÍSTICAS ADICIONAIS DENSIDADE MÍNIMA DE 40 FIOS/CM / TRAMA DE 30 FIOS/, GRAMATURA 140, ESPESSURA 0,30 C/ FIO RADIOPACO	60.000	5.000	BR0241225	8%
30.	UND	CAMPO OPERATÓRIO, TIPO IMPERMEÁVEL, COMPRIMENTO TAMANHO 1,50 X 2,00, OU APROXIMADAMENTE CARACTERÍSTICAS ADICIONAIS BARREIRA MICROBIANA, GRAMATURA SMS 45, TIPO USO PARA MESA AUXILIAR, ESTERILIDADE ESTÉRIL	3.000	250	BR0417248	8%
31.	UND	CAPOTE CIRÚRGICO, MATERIAL SMS 100% POLIPROPILENO, TAMANHO EXTRA GRANDE, GRAMATURA 60, ESTERILIDADE ESTÉRIL, CARACTERÍSTICAS ADICIONAIS COM MANGAS LONGAS, PUNHOS DE MALHA SANFONADA E SIS, TIPO REPELENTE A FLUÍDOS, TIPO FECHAMENTO TRANSPASSE COSTAS C/2 PARES FITILHOS(GOLA,CINTURA), ACESSÓRIOS ALÇA DE DEDO, BARREIRA MICROBIANA	10.000 15	825	BR0364915	8%
32.	UND	CAPOTE CIRÚRGICO DESCARTÁVEL, ESTÉRIL, COM DUPLA BARREIRA PROTETORA FRONTAL E NAS MANGAS, CONFECCIONADO EM FALSO TECIDO, 100% VISCOSE 40 GRAMAS/M2 + FILME POLIETILENO 35 GRAMAS/M2, MANGA LONGA, PUNHO MALHA MEDINDO 140 CM X 145 CM, COR AZUL, SISTEMA AJUSTE COM TRANSPASSE NAS COSTAS E NA CINTURA, UM CARTÃO DE TRANSFERÊNCIA (TAG) COM DUPLA EMBALAGEM, EMBALADO COM DOBRA CIRURGICA CONFORME TÉCNICA ASSÉPTICA HIPOALERGÊNICA, ATÓXICO, REPELENTE A FLUIDOS CORPORAIS, COM BARREIRA BACTERIANA. POROSIDADE CONTROLADA, COM DESCRIÇÃO TÉCNICA DA INDÚSTRIA REFERENTE A MATERIA PRIMA	10.000	825	BR074659	8%
33.	UND	CAPOTE CIRÚRGICO, DESCARTÁVEL, ESTÉRIL, CONFECCIONADO EM NÃO TECIDO, PROCESSO SMS 100% POLIPROPILENO, MANGA LONGA, PUNHO EM MALHA MEDINDO 140 X 175 CM COM GRAMATURA DE 60G/M2, COR AZUL, SISTEMA AJUSTE COM TRANSPASSE NAS COSTAS FORMANDO OPA E FIXAÇÃO ATRAVES DE 2 PARES AMARRILHOS NAS COSTAS E NA CINTURA, COM CARTÃO DE TRANSFERÊNCIA (TAG) DUPLA EMBALAGEM, EMBALADO COM DOBRA CIRURGICA CONFORME TÉCNICA ASSÉPTICA, HIPOALERGÊNICO, ATÓXICO, REPELENTE A	10.000	825	BR074659	8%

		FLUIDOS CORPORAIS, COM BARREIRA BACTERIANA, POROSIDADE CONTROLADA, COM LAUDOS DE BFE (EFICIÊNCIA BACTERIANA)				
34.	UND	CAPOTE CIRÚRGICO, DESCARTÁVEL, ESTÉRIL, CONFECCIONADO EM NÃO TECIDO, PROCESSO SMS 100% POLIPROLENO, MANGA LONGA, PUNHO EM MALHA MEDINDO 120 X 150 CM COM GRAMATURA DE 60G/M2, COR AZUL, SISTEMA AJUSTE COM TRANSPASSE NAS COSTAS FORMANDO OPA E FIXAÇÃO ATRAVÉS DE 2 PARES AMARRILHOS NAS COSTAS E NA CINTURA, COM CARTÃO DE TRANSFERÊNCIA (TAG) DUPLA EMBALAGEM, EMBALADO COM DOBRA CIRURGICA CONFORME TÉCNICA ASSEPTICA, HIPOALERGÊNICO, ATÓXICO, REPELENTE A FLUIDOS CORPORAIS, COM BARREIRA BACTERIANA, POROSIDADE CONTROLADA, COM LAUDOS DE BFE (EFICIÊNCIA BACTERIANA)	10.000	825	BR074659	8%
35.	UND	CLAMP, PVC RÍGIDO, UMBILICAL, ATÓXICO, HIPOALERGÊNICO, DESCARTÁVEL, EMBALAGEM INDIVIDUAL	1.000	80	BR0278705	---
36.	UND	COBRE CORPO, PVC IMPERMEÁVEL, 1,70 M X 0,70 M, COM ZÍPER, E ETIQUETA DE IDENTIFICAÇÃO	120	08	BR0262246	---
37.	UND	COBRE CORPO, PVC LAMINADO, 2,30 M X 1,00 M, LINEAR, ZÍPER EM TODA EXTENSÃO, NÃO TRANSPARENTE, C/ ETIQUETA DE IDENTIFICAÇÃO	120	08	BR0278580	---
38.	UND	COBRE CORPO, PVC LAMINADO, COM ZÍPER, TAMANHO INFANTIL, 70 X 70 CM	50	03	BR0288975	---
39.	UND	COBRE CORPO, MATERIAL POLIPROPILENO, COMPRIMENTO 0,60, LARGURA 0,30, CARACTERÍSTICAS ADICIONAIS NEONATAL COM ZÍPER EM TODA EXTENSÃO	50	03	BR0315846	---
40.	UND	COLETOR MATERIAL PÉRFURO-CORTANTE, MATERIAL POLIPROPILENO, CAPACIDADE TOTAL 13, ACESSÓRIOS ALÇAS RÍGIDAS E TAMPA, TIPO USO DESCARTÁVEL, ATÓXICO, APIROGÊNICO	1.200	100	BR0375788	---
41.	UND	COLETOR MATERIAL PÉRFURO-CORTANTE, MATERIAL POLIPROPILENO, CAPACIDADE TOTAL 7, ACESSÓRIOS ALÇAS RÍGIDAS E TAMPA, TIPO USO DESCARTÁVEL, ATÓXICO, APIROGÊNICO	1.200	100	BR0392353	---
42.	UND	COLETOR MATERIAL PÉRFURO-CORTANTE, MATERIAL PAPELÃO, CAPACIDADE TOTAL 13 L, CAIXA FECHAMENTO ENCAIXE MANUAL, ACESSÓRIOS ALÇAS RÍGIDAS E TAMPA, COMPONENTES ADICIONAIS REVESTIMENTO INTERNO EM POLIETILENO ALTA DENSIDADE, TIPO USO DESCARTÁVEL	5.000	400	BR0363482	---
43.	UND	COLETOR MATERIAL PÉRFURO-CORTANTE, MATERIAL PAPELÃO, CAPACIDADE TOTAL 7, ACESSÓRIOS ALÇAS RÍGIDAS E TAMPA, COMPONENTES ADICIONAIS REVESTIMENTO INTERNO EM POLIETILENO ALTA DENSIDADE, TIPO USO DESCARTÁVEL	2.500	190	BR0363484	---
44.	UND	COMPRESSA CURATIVO CIRÚRGICO, MATERIAL GAZE SINTÉTICA, TIPO ESTÉRIL, COMPRIMENTO 28, LARGURA 15, CARACTERÍSTICAS ADICIONAIS ÁREA ÚTIL ABERTA 60 X 38CM	3.000	220	BR0279510	8%
45.	PCT	COMPRESSA GAZE, MATERIAL TECIDO 100% ALGODÃO, TIPO 13 FIOS/CM2, MODELO COR BRANCA, ISENTA DE IMPUREZAS, CAMADAS 8 CAMADAS, LARGURA 7,50, COMPRIMENTO 7,50, DOBRAS 5 DOBRAS, CARACTERÍSTICAS ADICIONAIS C/ FIO RADIOPACO, ESTÉRIL, DESCARTÁVEL PACOTE COM 10 UND	100.000	8.250	BR0269587	---
46.	PCT	COMPRESSA GAZE, MATERIAL TECIDO 100% ALGODÃO, TIPO 13 FIOS/CM2, MODELO COR BRANCA, ISENTA DE IMPUREZAS, CAMADAS 8 CAMADAS, LARGURA 7,50, COMPRIMENTO 7,50, DOBRAS 5 DOBRAS, CARACTERÍSTICAS	150.000	12.480	BR0269978	---



		ADICIONAIS ESTÉRIL, DESCARTÁVEL PACOTE COM 10 UND				
47.	PCT	COMPRESSA GAZE, MATERIAL TECIDO 100% ALGODÃO, TIPO 13 FIOS/CM2, MODELO COR BRANCA, ISENTA DE IMPUREZAS, CAMADAS 8 CAMADAS, LARGURA 7,50, COMPRIMENTO 7,50, DOBRAS 5 DOBRAS, CARACTERÍSTICAS ADICIONAIS NÃO ESTÉRIL, DESCARTÁVEL. PACOTE COM 500 UND OU APROXIMADAMENTE	5.000	400	BR023620	---
48.	PCT	COMPRESSA GAZE, MATERIAL TECIDO 100% ALGODÃO, MODELO COR BRANCA, ISENTA DE IMPUREZAS, CAMADAS 8 CAMADAS, QUANTIDADE FIOS 13 FIOS/CM2, LARGURA 7,50, COMPRIMENTO 7,50, DOBRAS 5 DOBRAS, CARACTERÍSTICAS ADICIONAIS C/ FIO RADIOPACO, NÃO ESTÉRIL DESCARTÁVEL. PACOTE COM 500 UND OU APROXIMADAMENTE	5.000	400	BR023620	---
49.	PCT	COMPRESSA GAZE, MATERIAL TECIDO 100% ALGODÃO, TIPO 11 FIOS/CM2, MODELO COR BRANCA, ISENTA DE IMPUREZAS, CAMADAS 8 CAMADAS, LARGURA 7,50, COMPRIMENTO 7,50, DOBRAS 5 DOBRAS, CARACTERÍSTICAS ADICIONAIS DESCARTÁVEL, ESTÉRIL. PACOTE COM 10 UND	150.000	12.480	BR0269979	---
50.	UND	COMPRESSA GAZE, MATERIAL TECIDO 100% ALGODÃO, TIPO 13 FIOS/CM2, MODELO COR BRANCA, ISENTA DE IMPUREZAS, CAMADAS 8 CAMADAS, LARGURA 15, COMPRIMENTO 10, DOBRAS 5 DOBRAS, CARACTERÍSTICAS ADICIONAIS ESTÉRIL, DESCARTÁVEL.	5.000	412	BR0270453	---
51.	RL	COMPRESSA GAZE, MATERIAL TECIDO 100% ALGODÃO, TIPO QUEIJO, CAMADAS 8 CAMADAS, QUANTIDADE FIOS 11 FIOS/CM <sup>2</sup> , LARGURA 91, COMPRIMENTO 91, DOBRAS 4 DOBRAS, CARACTERÍSTICAS ADICIONAIS EMBALAGEM PLÁSTICA INDIVIDUAL, APRESENTAÇÃO EM ROLO.	2.000	162	BR0317779	---
52.	UND	ELETRODO, APLICAÇÃO MARCAPASSO EXTERNO, CARACTERÍSTICAS ADICIONAIS COMPATÍVEIS C/RESSUSCITADOR ZOLL, STAT- PADZ	600	50	BR0310797	---
53.	UND	ELETRODO APARELHO MÉDICO MEDIÇÃO, TAMANHO NEONATAL, TIPO USO DESCARTÁVEL, CARACTERÍSTICAS ADICIONAIS COM GEL SÓLIDO, ATÓXICO E HIPOALERGÊNICO, APLICAÇÃO MONITORIZAÇÃO CARDÍACA	600	50	BR0238957	---
54.	UND	ELETRODO APARELHO MÉDICO MEDIÇÃO, TAMANHO ADULTO, TIPO USO DESCARTÁVEL, CARACTERÍSTICAS ADICIONAIS COM GEL SÓLIDO, ATÓXICO E HIPOALERGÊNICO, APLICAÇÃO MONITORIZAÇÃO CARDÍACA	180.000	14.900	BR0238956	---
55.	UND	ELETRODO APARELHO MÉDICO MEDIÇÃO, TAMANHO INFANTIL, TIPO USO DESCARTÁVEL, CARACTERÍSTICAS ADICIONAIS IMPREGNADO COM GEL DE KCL, ADESIVO HIPOALERGÊNICO, APLICAÇÃO MONITORIZAÇÃO CARDÍACA, MATERIAL FLEXÍVEL, PINO AÇO INOX, C/ CONTRA-PINO UNIVERSAL	600	50	BR0284117	---
56.	UND	ESCOVA ENDOCERVICAL, MATERIAL CABO PLÁSTICO, MATERIAL CERDA NYLON, COMPRIMENTO 18,5, USO GINECOLÓGICO, CARACTERÍSTICAS ADICIONAIS ESTÉRIL, DESCARTÁVEL E ATÓXICA, APLICAÇÃO PREVENÇÃO DO CÂNCER COLO UTERINO.	6.500	520	BR0260242	---
57.	RL	ESPARADRAPO, LARGURA 100, COMPRIMENTO 4,50, CARACTERÍSTICAS ADICIONAIS IMPERMEÁVEL 1 FACE, MASSA ADESIVA ZNO, RESISTENTE, COR BRANCA, MATERIAL DORSO TECIDO DE ALGODÃO	10.000	800	BR0278500	---
58.	RL	ESPARADRAPO, MATERIAL TECIDO IMPERMEÁVEL, LARGURA 50, COMPRIMENTO 4,50,	6.000	495	BR0295557	---

		CARACTERÍSTICAS ADICIONAIS				
59.	PCT	IMPERMEÁVEL, MASSA ADESIVA DE ZINCO, COR BRANCA, MATERIAL DORSO TECIDO DE ALGODÃO ESPÁTULA USO MÉDICO, MATERIAL MADEIRA, APLICAÇÃO COLETA DE MATERIAL ENDOCERVICAL, TAMANHO 18 CM, TIPO AYRES, TIPO USO DESCARTÁVEL. PACOTE COM 100 UND.	500	38	BR0244715	---
60.	UND	ESPÉCULO, MATERIAL POLIETILENO, TIPO VAGINAL, TAMANHO GRANDE, CARACTERÍSTICAS ADICIONAIS ESTÉRIL, DESCARTÁVEL, SEM LUBRIFICAÇÃO	2.000	160	BR0275471	---
61.	UND	ESPÉCULO, MATERIAL POLIETILENO, TIPO VAGINAL, TAMANHO MÉDIO, CARACTERÍSTICAS ADICIONAIS ESTÉRIL, DESCARTÁVEL, SEM LUBRIFICAÇÃO	4.000	330	BR0275472	---
62.	UND	ESPÉCULO, MATERIAL POLIETILENO, TIPO VAGINAL, TAMANHO PEQUENO, CARACTERÍSTICAS ADICIONAIS ESTÉRIL, DESCARTÁVEL, SEM LUBRIFICAÇÃO	5.000	400	BR0275473	---
63.	RL	FITA ADESIVA, MATERIAL PAPEL CREPADO, TIPO MONOFACE, LARGURA 19MM, COMPRIMENTO 50 M, COR BRANCA, APLICAÇÃO MULTIUSO / HOSPITALAR	3.000	250	BR0279018	---
64.	RL	FITA ADESIVA HOSPITALAR, TIPO MICROPOROSA, MATERIAL NÃO TECIDO DE VISCOSE RAYON, COR BRANCA, LARGURA 12,5MM, COMPRIMENTO 10M, TIPO ADESIVO C/ ADESIVO ACRÍLICO HIPO-ALERGÊNICO	800	60	BR0281522	---
65.	RL	FITA ADESIVA HOSPITALAR, TIPO MICROPOROSA, MATERIAL NÃO TECIDO DE VISCOSE RAYON, COR BRANCA, LARGURA 25MM, COMPRIMENTO 10M, TIPO ADESIVO C/ ADESIVO ACRÍLICO HIPO-ALERGÊNICO	1.200	100	BR0281521	---
66.	RL	FITA ADESIVA HOSPITALAR, TIPO MICROPOROSA, MATERIAL NÃO TECIDO DE VISCOSE RAYON, COR BRANCA, LARGURA 25MM, COMPRIMENTO 4,5MM, TIPO ADESIVO C/ ADESIVO ACRÍLICO HIPO-ALERGÊNICO	2.000	160	BR0283253	---
67.	RL	FITA ADESIVA HOSPITALAR, TIPO MICROPOROSA, MATERIAL NÃO TECIDO DE VISCOSE RAYON, COR BRANCA, LARGURA 50MM, COMPRIMENTO 10M, TIPO ADESIVO C/ ADESIVO ACRÍLICO HIPO-ALERGÊNICO	2.000	160	BR0281523	---
68.	RL	FITA ADESIVA HOSPITALAR, TIPO MICROPOROSA, MATERIAL NÃO TECIDO DE VISCOSE RAYON, COR BRANCA, LARGURA 100MM, COMPRIMENTO 10M, TIPO ADESIVO C/ ADESIVO ACRÍLICO HIPO-ALERGÊNICO	3.000	250	BR0290824	---
69.	RL	FITA ADESIVA, MATERIAL POLIPROPILENO TRANSPARENTE, TIPO MONOFACE, LARGURA 50MM, COMPRIMENTO 10M, COR INCOLOR, APLICAÇÃO HOSPITALAR	1.200	100	BR0278983	---
70.	RL	FITA ADESIVA HOSPITALAR, MATERIAL POLIPROPILENO TRANSPARENTE, LARGURA 100MM, COMPRIMENTO 4,5M, TIPO ADESIVO HIPOALERGÊNICO, APRESENTAÇÃO EM ROLO	1.200	100	BR0324320	---
71.	UND	FITA ADESIVA PARA CURATIVOS COMPOSTA POR DORSO MICROPOROSO DE NÃO TECIDO FORMADO POR UMA MISTURA DE FIBRAS DE RAYON E POLIÉSTER DE FÁCIL CORTE EM AMBAS AS DIREÇÕES E ADESIVO DE SILICONE PARA REMOÇÃO SUAVE E ATRAUMÁTICA, REPOSICIONÁVEL, INDICADA PARA PELE FRÁGIL. TAM: 2,5 CM X 5M, OU APROXIMADAMENTE +1 OU -1 CM.	2.000	160	BR0126942	---
72.	UND	FITA ADESIVA PARA CURATIVOS COMPOSTA POR DORSO MICROPOROSO DE NÃO TECIDO FORMADO POR UMA MISTURA DE FIBRAS DE RAYON E POLIÉSTER DE FÁCIL CORTE EM AMBAS	2.000	160	BR0126942	---

		AS DIREÇÕES E ADESIVO DE SILICONE PARA REMOÇÃO SUAVE E ATRAUMÁTICA, REPOSICIONÁVEL, INDICADA PARA PELE FRÁGIL. TAM: 5,0 CM X 5M, OU APROXIMADAMENTE +1 OU -1 CM.				
73.	UND	FITA ADESIVA HIPOALERGÊNICA POROSA PARA FIXAÇÃO DE CURATIVOS, E TUBOS, COMPOSTA POR UMA TELA DE NÃO TECIDO SUAVE, PICOTADA EM INTERVALOS DE 5 CM, QUE FACILITA O CORTE SEM NECESSIDADE DO USO DE TESOURA. POSSUI ADESIVO ACRILICO COMPROVADAMENTE HIPOALERGÊNICO. IDEAL PARA USO EM PELE SENSÍVEL E FRIÁVEL. TAM: 25MM X 9,1M, OU APROXIMADAMENTE +1 OU -1 CM.	2.000	162	BR0209911	---
74.	UND	FITA ADESIVA HIPOALERGÊNICA POROSA PARA FIXAÇÃO DE CURATIVOS, E TUBOS, COMPOSTA POR UMA TELA DE NÃO TECIDO SUAVE, PICOTADA EM INTERVALOS DE 5 CM, QUE FACILITA O CORTE SEM NECESSIDADE DO USO DE TESOURA. POSSUI ADESIVO ACRILICO COMPROVADAMENTE HIPOALERGÊNICO. IDEAL PARA USO EM PELE SENSÍVEL E FRIÁVEL. TAM: 50MM X 9,1M, OU APROXIMADAMENTE +1 OU -1 CM.	2.000	160	BR0209913	---
75.	UND	FITA ADESIVA HIPOALERGÊNICA POROSA PARA FIXAÇÃO DE CURATIVOS, E TUBOS, COMPOSTA POR UMA TELA DE NÃO TECIDO SUAVE, PICOTADA EM INTERVALOS DE 5 CM, QUE FACILITA O CORTE SEM NECESSIDADE DO USO DE TESOURA. POSSUI ADESIVO ACRILICO COMPROVADAMENTE HIPOALERGÊNICO. IDEAL PARA USO EM PELE SENSÍVEL E FRIÁVEL. TAM: 100MM X 9,1M, OU APROXIMADAMENTE +1 OU -1 CM.	2.000	160	BR0209914	---
76.	FR	FIXADOR CELULAR, COMPOSIÇÃO ÁLCOOL ETÍLICO EXTRAFINO, PROPOLENTE DE BUTANO/PRO-, APRESENTAÇÃO SPRAY, APLICAÇÃO EXAME COLPOSCOPIA / PAPANICOLAU, CARACTERÍSTICAS ADICIONAIS DESIDRATANTE E SECANTE / IDEAL PARA FIXAÇÃO ESFRA- FRASCO 100ML	50	03	BR0242302	---
77.	UND	FIXADOR DE CÂNULA DE TRAQUEOSTOMIA, MATERIAL TIRA DE ESPUMA RECOBERTA EM MALHA SINTÉTICA, FIXAÇÃO C/ VELCRO P/ ABAS CÂNULA, CARACTERÍSTICAS ADICIONAIS REGULÁVEL, ANTIALÉRGICO, TAMANHO ADULTO	5.000	412	BR0390831	---
78.	UND	FIXADOR DE CÂNULA DE TRAQUEOSTOMIA, MATERIAL TIRA DE ESPUMA RECOBERTA EM MALHA SINTÉTICA, FIXAÇÃO C/ VELCRO P/ ABAS CÂNULA, CARACTERÍSTICAS ADICIONAIS REGULÁVEL, ANTIALÉRGICO, TAMANHO PEDIÁTRICO	600	47	BR0390832	---
79.	UND	FIXADOR DE TUBO ENDOTRAQUEAL - TIRA DE FITA HIPOALERGÊNICA E IMPERMEÁVEL, COM FITA DUPLA FACE NAS EXTREMIDADES E TRAVA DE FIXAÇÃO DE POLIURETANO PARA FIXAÇÃO DA TIRA AO TUBO OROTRAQUEAL, TAMANHO ADULTO, DIMENSÕES: 640MM DE COMPRIMENTO E 44MM DE LARGURA EM UM DOS LADOS E 19,5MM DE LARGURA DO OUTRO LADO APROXIMADAMENTE	5.000	412	BR0286950	---
80.	UND	FIXADOR TUBO OROTRAQUEAL, SISTEMA FIXAÇÃO 2 BANDAS ADESIVAS,VELCRO, COMPRIMENTO 4 A 5,5, CARACTERÍSTICAS ADICIONAIS TAMANHO PEDIÁTRICO	500	38	BR0335057	---
81.	UND	FIXADOR TUBO OROTRAQUEAL, SISTEMA FIXAÇÃO ADESIVO, CARACTERÍSTICAS ADICIONAIS TAMANHO NEONATAL, COMPONENTE	500	38	BR0411245	---

		HIPOALERGÊNICO				
82.	UND	FIXADOR NASAL ADULTO - ADESIVO DE USO MEDICO HOSPITALAR, ESPECIALMENTE DESENVOLVIDO PARA FIXAÇÃO EXTERNA DE SONDAS NASAIS, SUPERFÍCIE ADESIVA HIPOALERGÊNICA. TAM: 10CM X 5,5 CM, OU APROXIMADAMENTE +1 OU -1 CM.	10.000	825	BR0117048	---
83.	UND	FRALDA DESCARTÁVEL, DIURNO/NOTURNO, CAVADO, PARA RECEM NASCIDO, BARREIRA ANTIVAZAMENTO/CINTURA FLEXÍVEL	20.000	1.600	BR046906	---
84.	UND	FRALDA DESCARTÁVEL, TIPO HIPOALERGÊNICO, TIPO FORMATO ANATÔMICO, TAMANHO PEQUENO, PESO USUÁRIO ATÉ 5 KG, CARACTERÍSTICAS ADICIONAIS FLOCOS DE GEL, ABAS ANTIVAZAMENTO, FAIXA AJUSTÁVEL, TIPO ADESIVO FIXAÇÃO FITAS ADESIVAS MULTIAJUSTÁVEIS, REUTILIZÁVEIS, TIPO USUÁRIO INFANTIL, USO ALGODÃO NÃO DESFAÇA QUANDO MOLHADO	10.000	825	BR0358087	---
85.	UND	FRALDA DESCARTÁVEL, TIPO FORMATO ANATÔMICO, TAMANHO MÉDIO, PESO USUÁRIO DE 5 A 10, CARACTERÍSTICAS ADICIONAIS C/ABAS INTERNAS ANTI-VAZAMENTO / IND. SATURAÇÃO, MATERIAL MANTA ABSORÇÃO TECIDO ANTI-ALÉRGICO, TIPO ADESIVO FIXAÇÃO DUPLO, TIPO USUÁRIO INFANTIL, TIPO USO DIURNO E NOTURNO	10.000	825	BR0230095	---
86.	UND	FRALDA DESCARTÁVEL, TIPO FORMATO ANATÔMICO, TAMANHO GRANDE, PESO USUÁRIO DE 10 A 15, CARACTERÍSTICAS ADICIONAIS C/ABAS INTERNAS ANTI-VAZAMENTO / IND. SATURAÇÃO, MATERIAL MANTA ABSORÇÃO TECIDO ANTI-ALÉRGICO, TIPO ADESIVO FIXAÇÃO DUPLO, TIPO USUÁRIO INFANTIL, TIPO USO DIURNO E NOTURNO	10.000	825	BR046906	---
87.	UND	FRALDA DESCARTÁVEL, TIPO FORMATO ANATÔMICO, TAMANHO EXTRA GRANDE, PESO USUÁRIO ACIMA DE 15KG, CARACTERÍSTICAS ADICIONAIS C/ABAS INTERNAS ANTI-VAZAMENTO / IND. SATURAÇÃO, MATERIAL MANTA ABSORÇÃO TECIDO ANTI-ALÉRGICO, TIPO ADESIVO FIXAÇÃO DUPLO, TIPO USUÁRIO INFANTIL, TIPO USO DIURNO E NOTURNO	10.000	825	BR046906	---
88.	UND	FRALDA DESCARTÁVEL ADULTO, TIPO FORMATO ANATÔMICO, TAMANHO PEQUENO, PESO USUÁRIO 30 A 40KG, CARACTERÍSTICAS ADICIONAIS FLOCOS DE GEL, ABAS ANTIVAZAMENTO, FAIXA AJUSTÁVEL, TIPO ADESIVO FIXAÇÃO FITAS ADESIVAS MULTIAJUSTÁVEIS, REUTILIZÁVEIS, USO ALGODÃO NÃO DESFAÇA QUANDO MOLHADO. CINTURA DE 50 A 80CM.	10.000	825	BR046906	---
89.	UND	FRALDA DESCARTÁVEL ADULTO, TIPO FORMATO ANATÔMICO, TAMANHO MÉDIO, PESO USUÁRIO 40 A 70KG, CARACTERÍSTICAS ADICIONAIS FLOCOS DE GEL, ABAS ANTIVAZAMENTO, FAIXA AJUSTÁVEL, TIPO ADESIVO FIXAÇÃO FITAS ADESIVAS MULTIAJUSTÁVEIS, REUTILIZÁVEIS, USO ALGODÃO NÃO DESFAÇA QUANDO MOLHADO. CINTURA DE 80 A 115CM.	20.000	1.600	BR046906	---
90.	UND	FRALDA DESCARTÁVEL ADULTO, TIPO FORMATO ANATÔMICO, TAMANHO GRANDE, PESO USUÁRIO 70 A 90KG, CARACTERÍSTICAS ADICIONAIS FLOCOS DE GEL, ABAS ANTIVAZAMENTO, FAIXA AJUSTÁVEL, TIPO ADESIVO FIXAÇÃO FITAS ADESIVAS MULTIAJUSTÁVEIS, REUTILIZÁVEIS, USO ALGODÃO NÃO DESFAÇA QUANDO MOLHADO. CINTURA DE 115 A 150CM.	80.000	6.600	BR046906	---
91.	UND	FRALDA DESCARTÁVEL ADULTO, TIPO FORMATO	72.000	5.900	BR046906	---

		ANATÔMICO, TAMANHO EXTRA GRANDE, PESO USUÁRIO ACIMA DE 90KG, CARACTERÍSTICAS ADICIONAIS FLOCOS DE GEL, ABAS ANTIVAZAMENTO, FAIXA AJUSTÁVEL, TIPO ADESIVO FIXAÇÃO FITAS ADESIVAS MULTIAJUSTÁVEIS, REUTILIZÁVEIS, USO ALGODÃO NÃO DESFAÇA QUANDO MOLHADO. CINTURA DE 120 A 165 CM.				
92.	FR	FRASCO - TIPO ALMOTOLIA, MATERIAL EM POLIETILENO (PLÁSTICO), TIPO BICO RETO, LONGO, ESTREITO, COM PROTETOR, TIPO TAMPA EM ROSCA, COR ÂMBAR, CAPACIDADE 250 ML	1.500	120	BR0279887	---
93.	FR	FRASCO - TIPO ALMOTOLIA, MATERIAL EM POLIETILENO (PLÁSTICO), TIPO BICO RETO, LONGO, ESTREITO, COM PROTETOR, TIPO TAMPA EM ROSCA, COR TRANSPARENTE, CAPACIDADE 250ML	1.500	120	BR0279893	---
94.	FR	FRASCO - TIPO ALMOTOLIA, MATERIAL EM POLIETILENO (PLÁSTICO), TIPO BICO BICO RETO, LONGO, ESTREITO, COM PROTETOR, TIPO TAMPA TAMPA EM ROSCA, COR ÂMBAR, CAPACIDADE 100ML	2.000	162	BR0332817	---
95.	FR	FRASCO - TIPO ALMOTOLIA, MATERIAL EM POLIETILENO (PLÁSTICO), TIPO BICO BICO CURVO, TIPO TAMPA TAMPA EM ROSCA, COR TRANSPARENTE, CAPACIDADE 100ML	2.000	162	BR0395585	---
96.	RL	GAZE TIPO QUEIJO, MATERIAL ALGODÃO, TIPO TECIDO, MODELO TELA, CAMADAS 8, QUANTIDADE FIOS 13, APRESENTAÇÃO ROLO, LARGURA 91, COMPRIMENTO 91	2.000	162	BR0207831	---
97.	UND	GORRO DESCARTÁVEL, TIPO ELÁSTICO NUCA, COR BRANCA	180.000	14.900	BR0247432	---
98.	CX	HASTE FLEXÍVEL, MATERIAL HASTE PLÁSTICO, TIPO HASTE COM RANHURAS, MATERIAL PONTA ALGODÃO, APLICAÇÃO HIGIENE PESSOAL, CARACTERÍSTICAS ADICIONAIS ALGODÃO COM TRATAMENTO ESPECIAL ANTIGERMES. CX COM 75 UND. OU APROXIMADAMENTE	1.000	80	BR0224731	---
99.	UND	KIT TRANSDUTOR DESCARTÁVEL DUPLO COM CONECTORES VALVULADOS DO SISTEMA FECHADO SEM AGULHAS ACOPLADO NA SAÍDA DAS TORNEIRAS PARA COLETA DE SANGUE COM CORPO DE POLYCARBONATO, SELO DE SILICONE, PERMITINDO 200 ATIVAÇÕES COM LUER LOCK OU LUER SLIP DE SERINGAS OU EQUIPOS, ESTÉRIL, COMPOSTO DE 02 TRADUTORES DE PRESSÃO, 1 VIA PARA PVC E OUTRA PARA PAM COM DISPOSITIVO DE FLUXO CONTÍNUO DE 3 ML/H, 1 EQUIPO DE SORO MICROGOTAS BIFURCADO COM DISTINÇÃO DE CORES NAS DUAS VIAS (PAM/PVC), TUBO EXTENSOR DE 48 CM E TUBO EXTENSOR DE 12" NA VIA DA PAM, DUAS VÁLVULAS EM AMBAS AS VIAS PAM/PAV	2.000	162	BR090492	---
100.	RL	LENÇOL DESCARTÁVEL, PICOTADO A CADA 50 cm, MATERIAL TNT, GRAMATURA 40, LARGURA 0.70cm, COMPRIMENTO 50 M, APRESENTAÇÃO ROLO	200	15	BR0108006	---
101.	RL	LENÇOL DESCARTÁVEL, MATERIAL PAPEL TOALHA, LARGURA 0.70cm, COMPRIMENTO 50 M, APRESENTAÇÃO ROLO	100	06	BR0244462	---
102.	PAR	LUVA CIRÚRGICA, MATERIAL LÁTEX NATURAL, TAMANHO 6, ESTERILIDADE ESTÉRIL, CARACTERÍSTICAS ADICIONAIS COMPRIMENTO MÍNIMO DE 28CM, APRESENTAÇÃO LUBRIFICADA C/ PÓ BIOABSORVÍVEL, ATÓXICA, TIPO USO DESCARTÁVEL, FORMATO ANATÔMICO, EMBALAGEM CONFORME NORMA ABNT C/ ABERTURA ASSÉPTICA	6.000	495	BR0269945	15%
103.	PAR	LUVA CIRÚRGICA, MATERIAL LÁTEX NATURAL, TAMANHO 6,50, ESTERILIDADE ESTÉRIL,	15.000	1.245	BR0269946	15%

		CARACTERÍSTICAS ADICIONAIS COMPRIMENTO MÍNIMO DE 28CM, APRESENTAÇÃO LUBRIFICADA C/ PÓ BIOABSORVÍVEL, ATÓXICA, TIPO USO DESCARTÁVEL, FORMATO ANATÔMICO, EMBALAGEM CONFORME NORMA ABNT C/ ABERTURA ASSÉPTICA				
104.	PAR	LUVA CIRÚRGICA, MATERIAL LÁTEX NATURAL, TAMANHO 7, ESTERILIDADE ESTÉRIL, CARACTERÍSTICAS ADICIONAIS COMPRIMENTO MÍNIMO DE 28CM, APRESENTAÇÃO LUBRIFICADA C/ PÓ BIOABSORVÍVEL, ATÓXICA, TIPO USO DESCARTÁVEL, FORMATO ANATÔMICO, EMBALAGEM CONFORME NORMA ABNT C/ ABERTURA ASSÉPTICA	60.000	4.900	BR0269839	15%
105.	PAR	LUVA CIRÚRGICA, MATERIAL LÁTEX NATURAL, TAMANHO 7,50, ESTERILIDADE ESTÉRIL, CARACTERÍSTICAS ADICIONAIS COMPRIMENTO MÍNIMO DE 28CM, APRESENTAÇÃO LUBRIFICADA C/ PÓ BIOABSORVÍVEL, ATÓXICA, TIPO USO DESCARTÁVEL, FORMATO ANATÔMICO, EMBALAGEM CONFORME NORMA ABNT C/ ABERTURA ASSÉPTICA	60.000	4.900	BR0269838	15%
106.	PAR	LUVA CIRÚRGICA, MATERIAL LÁTEX NATURAL, TAMANHO 8, ESTERILIDADE ESTÉRIL, CARACTERÍSTICAS ADICIONAIS COMPRIMENTO MÍNIMO DE 28CM, APRESENTAÇÃO LUBRIFICADA C/ PÓ BIOABSORVÍVEL, ATÓXICA, TIPO USO DESCARTÁVEL, FORMATO ANATÔMICO, EMBALAGEM CONFORME NORMA ABNT C/ ABERTURA ASSÉPTICA	30.000	2.480	BR0269837	15%
107.	PAR	LUVA CIRÚRGICA, MATERIAL LÁTEX NATURAL, TAMANHO 8,50, ESTERILIDADE ESTÉRIL, CARACTERÍSTICAS ADICIONAIS COMPRIMENTO MÍNIMO DE 28CM, APRESENTAÇÃO LUBRIFICADA C/ PÓ BIOABSORVÍVEL, ATÓXICA, TIPO USO DESCARTÁVEL, FORMATO ANATÔMICO, EMBALAGEM CONFORME NORMA ABNT C/ ABERTURA ASSÉPTICA	24.000	1.900	BR0269947	15%
108.	PAR	LUVA CIRÚRGICA, MATERIAL LÁTEX, TAMANHO 9, ESTERILIDADE ESTERILIZADA, CARACTERÍSTICAS ADICIONAIS COM PÓ, APRESENTAÇÃO LEITOSA	6.000	495	BR0211115	15%
109.	PAR	LUVA CIRÚRGICA, MATERIAL LÁTEX NATURAL, TAMANHO 7, ESTERILIDADE ESTÉRIL, CARACTERÍSTICAS ADICIONAIS SEM PÓ, PUNHO LONGO COM BAINHA, APRESENTAÇÃO HIPOALERGÊNICA, ALTA RESISTÊNCIA E SENSIBILIDADE, TIPO USO DESCARTÁVEL, FORMATO ANATÔMICO, APLICAÇÃO ANTIDERRAPANTE, EMBALAGEM DUPLA EMBALAGEM, ABERTURA ASSÉPTICA	30.000	2.480	BR0388417	15%
110.	PAR	LUVA CIRÚRGICA, MATERIAL LÁTEX NATURAL, TAMANHO 7,50, ESTERILIDADE ESTÉRIL, CARACTERÍSTICAS ADICIONAIS SEM PÓ, PUNHO LONGO COM BAINHA, APRESENTAÇÃO HIPOALERGÊNICA, ALTA RESISTÊNCIA E SENSIBILIDADE, TIPO USO DESCARTÁVEL, FORMATO ANATÔMICO, APLICAÇÃO ANTIDERRAPANTE, EMBALAGEM DUPLA EMBALAGEM, ABERTURA ASSÉPTICA.	30.000	2.480	BR0388414	15%
111.	PAR	LUVA CIRÚRGICA, MATERIAL LÁTEX NATURAL, TAMANHO 8, ESTERILIDADE ESTÉRIL, CARACTERÍSTICAS ADICIONAIS SEM PÓ, PUNHO LONGO COM BAINHA, APRESENTAÇÃO HIPOALERGÊNICA, ALTA RESISTÊNCIA E SENSIBILIDADE, TIPO USO DESCARTÁVEL, FORMATO ANATÔMICO, APLICAÇÃO ANTIDERRAPANTE, EMBALAGEM DUPLA EMBALAGEM, ABERTURA ASSÉPTICA	30.000	2.480	BR0388413	15%
112.	PAR	LUVA CIRÚRGICA, MATERIAL LÁTEX NATURAL,	24.000	1.900	BR0388416	15%

		TAMANHO 8,50, ESTERILIDADE ESTÉRIL, CARACTERÍSTICAS ADICIONAIS SEM PÓ, PUNHO LONGO COM BAINHA, APRESENTAÇÃO HIPOALERGÊNICA, ALTA RESISTÊNCIA E SENSIBILIDADE, TIPO USO DESCARTÁVEL, FORMATO ANATÔMICO, APLICAÇÃO ANTIDERRAPANTE, EMBALAGEM DUPLA EMBALAGEM, ABERTURA ASSÉPTICA				
113.	UND	LUVA PARA PROCEDIMENTO NÃO CIRÚRGICO, MATERIAL NITRILE, TAMANHO EXTRAPEQUENO, CARACTERÍSTICAS ADICIONAIS HIPO-ALERGÊNICA, PUNHO COM BAINHA, LEVEMENTE PULVE, ESTERILIDADE NÃO ESTERILIZADA, COR BRANCA	24.000	1.900	BR0246425	15%
114.	UND	LUVA PARA PROCEDIMENTO NÃO CIRÚRGICO, MATERIAL NITRILE, TAMANHO PEQUENO, CARACTERÍSTICAS ADICIONAIS SEM PÓ, ANTIDERRAPANTE, ESTERILIDADE NÃO ESTERILIZADA, COR AZUL, TIPO AMBIDESTRA	200.000	16.500	BR0244316	15%
115.	UND	LUVA PARA PROCEDIMENTO NÃO CIRÚRGICO, MATERIAL NITRILE, TAMANHO MÉDIO, CARACTERÍSTICAS ADICIONAIS SEM PÓ, ANTIDERRAPANTE, ESTERILIDADE NÃO ESTERILIZADA, COR AZUL, TIPO AMBIDESTRA	200.000	16.500	BR0244313	15%
116.	UND	LUVA PARA PROCEDIMENTO NÃO CIRÚRGICO, MATERIAL NITRILE, TAMANHO GRANDE, CARACTERÍSTICAS ADICIONAIS SEM PÓ, ANTIDERRAPANTE, ESTERILIDADE NÃO ESTERILIZADA, COR AZUL, TIPO AMBIDESTRA	80.000	6.600	BR0244309	15%
117.	PAR	LUVA CIRÚRGICA, MATERIAL NITRILE, TAMANHO 6,50, ESTERILIDADE ESTÉRIL, CARACTERÍSTICAS ADICIONAIS SEM PÓ, ISENTA DE LÁTEX	4.000	330	BR0400848	15%
118.	PAR	LUVA CIRÚRGICA, MATERIAL NITRILE, TAMANHO 7, ESTERILIDADE ESTERILIZADA, CARACTERÍSTICAS ADICIONAIS SEM PÓ, ISENTA DE LÁTEX	5.000	412	BR0313658	15%
119.	PAR	LUVA CIRÚRGICA, MATERIAL NITRILE, TAMANHO 7,50, ESTERILIDADE ESTERILIZADA, CARACTERÍSTICAS ADICIONAIS SEM PÓ, ISENTA DE LÁTEX	5.000	412	BR0313656	15%
120.	PAR	LUVA CIRÚRGICA, MATERIAL NITRILE, TAMANHO 8, ESTERILIDADE ESTERILIZADA, CARACTERÍSTICAS ADICIONAIS SEM PÓ, ISENTA DE LÁTEX	5.000	412	BR0313655	15%
121.	PAR	LUVA CIRÚRGICA, MATERIAL NITRILE, TAMANHO 8,50, ESTERILIDADE ESTERILIZADA, CARACTERÍSTICAS ADICIONAIS SEM PÓ, ISENTA DE LÁTEX	4.000	330	BR0313657	15%
122.	UND	LUVA PARA PROCEDIMENTO NÃO CIRÚRGICO, MATERIAL LÁTEX NATURAL ÍNTEGRO E UNIFORME, TAMANHO EXTRAPEQUENO, CARACTERÍSTICAS ADICIONAIS LUBRIFICADA COM PÓ BIOABSORVÍVEL, DESCARTÁVEL, APRESENTAÇÃO ATÓXICA, TIPO AMBIDESTRA, TIPO USO DESCARTÁVEL, MODELO FORMATO ANATÔMICO, FINALIDADE RESISTENTE À TRAÇÃO	30.000	2.480	BR0269891	15%
123.	UND	LUVA PARA PROCEDIMENTO NÃO CIRÚRGICO, MATERIAL LÁTEX NATURAL ÍNTEGRO E UNIFORME, TAMANHO PEQUENO, CARACTERÍSTICAS ADICIONAIS LUBRIFICADA COM PÓ BIOABSORVÍVEL, DESCARTÁVEL, APRESENTAÇÃO ATÓXICA, TIPO AMBIDESTRA, TIPO USO DESCARTÁVEL, MODELO FORMATO ANATÔMICO, FINALIDADE RESISTENTE À TRAÇÃO	1.020.000	84.000	BR0269894	15%
124.	UND	LUVA PARA PROCEDIMENTO NÃO CIRÚRGICO, MATERIAL LÁTEX NATURAL ÍNTEGRO E UNIFORME, TAMANHO MÉDIO, CARACTERÍSTICAS ADICIONAIS LUBRIFICADA COM PÓ BIOABSORVÍVEL, DESCARTÁVEL, APRESENTAÇÃO ATÓXICA, TIPO AMBIDESTRA, TIPO USO DESCARTÁVEL, MODELO FORMATO ANATÔMICO,	1.020.000	84.000	BR0269893	15%

FINALIDADE RESISTENTE À TRAÇÃO							
125.	UND	LUVA PARA PROCEDIMENTO NÃO CIRÚRGICO, MATERIAL LÁTEX NATURAL ÍNTEGRO E UNIFORME, TAMANHO GRANDE, CARACTERÍSTICAS ADICIONAIS LUBRIFICADA COM PÓ BIOABSORVÍVEL, APRESENTAÇÃO ATÓXICA, TIPO AMBIDESTRA, TIPO USO DESCARTÁVEL, MODELO ANTIDERRAPANTE, FINALIDADE RESISTENTE À TRAÇÃO	400.000	3.250	BR0335904	15%	
126.	UND	LUVA PARA PROCEDIMENTO NÃO CIRÚRGICO, MATERIAL VINIL, TAMANHO EXTRAPEQUENO, CARACTERÍSTICAS ADICIONAIS SEM PÓ, ESTERILIDADE NÃO ESTERILIZADA, COR BRANCA	24.000	1.900	BR0209224	15%	
127.	UND	LUVA PARA PROCEDIMENTO NÃO CIRÚRGICO, MATERIAL VINIL, TAMANHO PEQUENO, CARACTERÍSTICAS ADICIONAIS SEM PÓ, ESTERILIDADE NÃO ESTERILIZADA, COR BRANCA	200.000	16.500	BR0209260	15%	
128.	UND	LUVA PARA PROCEDIMENTO NÃO CIRÚRGICO, MATERIAL VINIL, TAMANHO MÉDIO, CARACTERÍSTICAS ADICIONAIS SEM PÓ, ESTERILIDADE NÃO ESTERILIZADA, COR BRANCA	200.000	16.500	BR0209248	15%	
129.	UND	LUVA PARA PROCEDIMENTO NÃO CIRÚRGICO, MATERIAL VINIL, TAMANHO GRANDE, CARACTERÍSTICAS ADICIONAIS SEM PÓ, ESTERILIDADE NÃO ESTERILIZADA, COR BRANCA	80.000	6.600	BR0209236	15%	
130.	UND	MALHA TUBULAR ORTOPÉDICA, MATERIAL ALGODÃO, LARGURA 6CM, COMPRIMENTO 25M, CARACTERÍSTICAS ADICIONAIS ELASTICIDADE E PERFEITA ADERÊNCIA	400	30	BR0246848	---	
131.	UND	MALHA TUBULAR ORTOPÉDICA, MATERIAL ALGODÃO, LARGURA 8CM, COMPRIMENTO 25M	400	30	BR0383799	---	
132.	UND	MALHA TUBULAR ORTOPÉDICA, MATERIAL ALGODÃO, LARGURA 10CM, COMPRIMENTO 25M, CARACTERÍSTICAS ADICIONAIS TRAMA REGULAR, SEM EMENDAS	400	30	BR0301533	---	
133.	UND	MALHA TUBULAR ORTOPÉDICA, MATERIAL ALGODÃO, LARGURA 12CM, COMPRIMENTO 25M	400	30	BR0383800	---	
134.	UND	MALHA TUBULAR ORTOPÉDICA, MATERIAL ALGODÃO, LARGURA 15 CM, COMPRIMENTO 25M, CARACTERÍSTICAS ADICIONAIS TRAMA REGULAR, SEM EMENDAS	400	30	BR0301534	---	
135.	UND	MALHA TUBULAR ORTOPÉDICA, MATERIAL ALGODÃO, LARGURA 20, COMPRIMENTO 250	400	30	BR0208239	---	
136.	UND	MALHA TUBULAR ORTOPÉDICA, MATERIAL ALGODÃO, LARGURA 25, COMPRIMENTO 25	400	30	BR0383803	---	
137.	UND	MANTA ADULTO PARA PÓS-OPERATÓRIO, MODELO CAREQUILT, DESCARTÁVEL, PARA AQUECIMENTO DE PACIENTE HIPOTÉRMICO, CONFECCIONADO EM MATERIAL HIPOALÉRGICO, DE DUPLA CAMADA DE POLIETILENO E SONTARA E EXTERIOR RESISTENTE A FLUIDOS E SOLUÇÕES, FUROS E CORTES ACIDENTAIS, TRANSPARENTE AO RAIO X, COM ENCAIXE PARA PESCOÇO, PARA OMBROS, TAMANHO ADULTO	500	38	BR0112887	---	
138.	UND	MANTA CIRÚRGICA, MATERIAL POLIPROPILENO, COMPRIMENTO 152, LARGURA 94, USO PEDIÁTRICO, APLICAÇÃO AQUECIMENTO CORPORAL, CARACTERÍSTICAS ADICIONAIS EMBALADA EM PAPEL GRAU CIRÚRGICO, MICRO PERFURADA	100	06	BR0261088	---	
139.	UND	MÁSCARA CIRÚRGICA, TIPO NÃO TECIDO, 3 CAMADAS, PREGAS HORIZONTAIS, ATÓXICA, TIPO FIXAÇÃO 4 TIRAS LATERAIS P/ FIXAÇÃO, CARACTERÍSTICAS ADICIONAIS CLIP NASAL EMBUTIDO, HIPOALÉRGICA, COR BRANCA, TIPO USO DESCARTÁVEL	200.000	16.666	BR0279581	---	
140.	UND	MÁSCARA, TIPO RESPIRADOR, TIPO USO CARVÃO ATIVADO, TIPO FIXAÇÃO DUPLO SISTEMA DE TIRAS ELÁSTICAS, CARACTERÍSTICAS ADICIONAIS	4.000	330	BR0344724	---	



		CLASSE PFF2 (POEIRAS,FUMOS,NÉVOAS,VAP.ORGÂNICOS), FORMATO CONCHA, SEMIFACIAL, TAMANHO REGULAR				
141.	UND	MÁSCARA, TIPO TRAQUEOSTOMIA, TIPO USO DESCARTÁVEL, TIPO FIXAÇÃO C/ PRESILHA ELÁSTICA, APLICAÇÃO P/ OXIGENOTERAPIA, CARACTERÍSTICAS ADICIONAIS SILICONE ATÓXICO	1.000	80	BR0280946	---
142.	UND	MÁSCARA RESPIRATÓRIA, MATERIAL POLIVINIL, TIPO USO TRANSPARENTE C/PRESILHA AJUSTÁVEL, APLICAÇÃO P/SUPLEMENTAÇÃO DE O2, CARACTERÍSTICAS ADICIONAIS BOLSA PLÁSTICA DE NÃO REINALAÇÃO DE CO2 EXPIRADO, COMPONENTES CONECTOR E VÁLVULA. USO ADULTO.	1.000	80	BR0277938	---
143.	UND	MÁSCARA RESPIRATÓRIA, MATERIAL POLIVINIL, TIPO USO TRANSPARENTE C/PRESILHA AJUSTÁVEL, TAMANHO INFANTIL, APLICAÇÃO P/SUPLEMENTAÇÃO DE O2, CARACTERÍSTICAS ADICIONAIS RESERVATÓRIO 750ML,TUBO 2,10M COMPRIMENTO, COMPONENTES CONECTOR PADRÃO,VÁLVULA CONTROLE BAIXA RESISTÊNCIA	800	60	BR0282194	---
144.	UND	MÁSCARA RESPIRATÓRIA, MATERIAL PVC TRANSPARENTE, TAMANHO ADULTO, APLICAÇÃO TIPO VENTURI, CARACTERÍSTICAS ADICIONAIS 6 CONECTORES, SISTEMA PRESSÓRICO, ESCALA E CORES, COMPONENTES ELÁSTICO FIXAÇÃO	2.000	160	BR0368204	---
145.	UND	MÁSCARA RESPIRATÓRIA, MATERIAL PVC TRANSPARENTE, TAMANHO INFANTIL, APLICAÇÃO TIPO VENTURI, CARACTERÍSTICAS ADICIONAIS 6 CONECTORES, SISTEMA PRESSÓRICO, ESCALA E CORES, COMPONENTES ELÁSTICO FIXAÇÃO	1.000	80	BR0368209	---
146.	UND	MÁSCARA MULTIUSO, MATERIAL MANTA SINTÉTICA COM TRATAMENTO ELETROSTÁTICO, TIPO USO DESCARTÁVEL, FINALIDADE PROTEÇÃO CONTRA POEIRAS, FUMOS E NÉVOAS TÓXICAS, TIPO CORREIA CINTA ELÁSTICA COM AJUSTE NO ROSTO, TAMANHO ÚNICO, COR BRANCA, CARACTERÍSTICAS ADICIONAIS N95/PFF2,MÍNIMO FILTRAÇÃO 95% PARTÍCULAS ATÉ 0,3	8.000	660	BR0397905	---
147.	UND	MÁSCARA, TIPO RESPIRADOR, TIPO USO N 95, FILTRO MECÂNICO DE TNT (PARTÍCULAS 0,1 MICRON), TIPO FIXAÇÃO DUPLO SISTEMA DE TIRAS ELÁSTICAS, CARACTERÍSTICAS ADICIONAIS 4 CAMADAS(C/FILME),SEM VÁLVULA,CLIP NASAL	7.200	570	BR0298538	---
148.	UND	MÁSCARA LARÍNGEA, MATERIAL SILICONE, TAMANHO 1, ESTERILIDADE ESTÉRIL, APLICAÇÃO ANESTESIA, CARACTERÍSTICAS ADICIONAIS COM TUBO DRENAGEM DUPLO	50	04	BR0320087	---
149.	UND	MÁSCARA LARÍNGEA, MATERIAL SILICONE, TAMANHO 1,5, ESTERILIDADE ESTÉRIL, APLICAÇÃO ANESTESIA, CARACTERÍSTICAS ADICIONAIS COM TUBO DRENAGEM DUPLO	50	04	BR0362739	---
150.	UND	MÁSCARA LARÍNGEA, MATERIAL SILICONE, TAMANHO 2, ESTERILIDADE ESTÉRIL, APLICAÇÃO ANESTESIA, CARACTERÍSTICAS ADICIONAIS COM TUBO DRENAGEM DUPLO	50	04	BR0278493	---
151.	UND	MÁSCARA LARÍNGEA, MATERIAL SILICONE, TAMANHO 2,5, CARACTERÍSTICAS ADICIONAIS COM TUBO DRENAGEM DUPLO	50	04	BR0275733	---
152.	UND	MÁSCARA LARÍNGEA, MATERIAL SILICONE, TAMANHO 3,0, CARACTERÍSTICAS ADICIONAIS COM TUBO DRENAGEM DUPLO	50	04	BR0275732	---
153.	UND	MÁSCARA LARÍNGEA, MATERIAL SILICONE, TAMANHO 3,5, CARACTERÍSTICAS ADICIONAIS COM TUBO DRENAGEM DUPLO	50	04	BR0275734	---
154.	UND	MÁSCARA LARÍNGEA, MATERIAL SILICONE,	50	04	BR0255176	---

		TAMANHO 4, ESTERILIDADE ESTÉRIL, TIPO USO REUTILIZÁVEL, APLICAÇÃO ANESTESIA, CARACTERÍSTICAS ADICIONAIS COM TUBO DRENAGEM DUPLO				
155.	UND	MÁSCARA LARÍNGEA, MATERIAL SILICONE, TAMANHO 5, CARACTERÍSTICAS ADICIONAIS COM TUBO DRENAGEM DUPLO	50	04	BR0353093	---
156.	UND	ÓCULOS PROTEÇÃO, MATERIAL ARMAÇÃO ACRÍLICO, TIPO PROTEÇÃO VISÃO PERIFÉRICA, MATERIAL PROTEÇÃO PLÁSTICA PERFURADA, TIPO AJUSTE HASTE FRIO, TIPO LENTE ANTI-EMBAÇANTE, COR LENTE INCOLOR, COR LENTE EXTERNA INCOLOR, APLICAÇÃO ODONTOLOGIA, CARACTERÍSTICAS ADICIONAIS ANTIEMBAÇANTE E COM LATERAL TRANSPARENTE, TIPO FIXAÇÃO COM ALÇAS DOBRÁVEIS, MATERIAL LENTE POLICARBONATO, TIPO CRISTAL TEMPERADO, REVESTIMENTO INTERNO BORRACHA	800	62	BR0259711	---
157.	CX	PAPEL PARA IMPRESSORA DE ELETROCARDIOGRAFO, TERMOSENSÍVEL, 80 MM, PARA CARDIOVERSOR/DESFIBRILADOR M-SÉRIES DA ZOLL OU SIMILAR, CAIXA COM 10 BLOCOS	80	06	BR0965	---
158.	PCT	PAPEL PARA IMPRESSORA DE ELETROCARDIOGRAFO, MATERIAL TERMOSENSÍVEL, LARGURA 210, COMPRIMENTO 280, TIPO IMPRESSORA COMPATÍVEL C/ DIXTAL, MODELO EP-3, CARACTERÍSTICAS ADICIONAIS FORMULÁRIO CONTÍNUO. PCT COM 100 UND OU APROXIMADAMENTE	100	06	BR0313128	---
159.	RL	PAPEL IMPRESSORA ULTRASSONÓGRAFO, MATERIAL TERMOSENSÍVEL, LARGURA 110, TIPO EQUIPAMENTO VÍDEO PRINTER SONY UPP-110S	150	10	BR0314803	---
160.	CX	PAPEL VIDEOIMPRESSÃO, TIPO PAPEL TERMOSENSÍVEL UPC 21 L, APLICAÇÃO P/ ULTRASSONOGRFIA, LARGURA 100, TIPO IMPRESSORA UP-C 23 MD/UP21/20, CARACTERÍSTICAS ADICIONAIS 4 RIBBON, ALTURA 144	100	06	BR0339946	---
161.	UND	PAPÉIS PARA VIDEOIMPRESSÃO, TERMOSENSÍVEL, IMPRESSÃO DE EXAMES, MEDINDO 14,5 X 10 CM, COM RESPECTIVAS BOBINAS DE IMPRESSÃO, COMPATÍVEL COM A IMPRESSORA SONY UP-20	1500	120	BR0353546	---
162.	UND	RETOSSIGMOIDOSCÓPIO, TIPO DESCARTÁVEL, DIMENSÕES ABERTURAS PROXIMAL E DISTAL 20MM, COMPRIMENTO 250MM, MATERIAL FIBRA	2.400	180	BR0280839	---
163.	PAR	SAPATILHA CIRÚRGICA, MATERIAL NÃO TECIDO, GRAMATURA 40, TAMANHO ÚNICO, TIPO USO DESCARTÁVEL, CARACTERÍSTICAS ADICIONAIS COM ELÁSTICO	200.000	16.500	BR0282013	---
164.	UND	SWAB, TIPO DESCARTÁVEL, APRESENTAÇÃO HASTE ESTÉRIL, USO COLETA DE SECREÇÕES, TIPO EMBALAGEM TUBO PLÁSTICO, APLICAÇÃO USO LABORATORIAL, CARACTERÍSTICAS ADICIONAIS COM MEIO DE TRANSPORTE STUART	5.000	412	BR0241389	---
165.	UND	TERMÔMETRO CLÍNICO, MATERIAL VIDRO, TIPO COMUM, FAIXA MEDIÇÃO TEMPERATURA 35 A 42, FORMA INDICAÇÃO TEMPERATURA ESCALA NUMÉRICA SOBRE COLUNA DE MERCÚRIO, VARIAÇÃO MÍNIMA 0,10, TEMPO MÁXIMO MEDIÇÃO 5, USO HOSPITALAR	2.000	162	BR043370	---
166.	UND	TERMÔMETRO CLÍNICO, MATERIAL EMBALAGEM PLÁSTICA, TIPO DIGITAL, FAIXA MEDIÇÃO TEMPERATURA 32 A 42, FORMA INDICAÇÃO TEMPERATURA DISPLAY COM NÚMEROS GRANDES, APLICAÇÃO USO RETAL, AXILAR E ORAL, CARACTERÍSTICAS ADICIONAIS FUNÇÃO AUTODESLIGA	500	40	BR0360311	---
167.	RL	TUBO LATEX NR. 200 ROLO C/ 15 M - TUBO	200	15	BR0283459	---

		BORRACHA, MACIO, BOA ELASTICIDADE, SUPORTE, ESTERELIZAÇÃO SEM ALTERAÇÃO (LIGAS, ASPEREZAS)				
168.	RL	TUBO LATEX NR. 204 ROLO C/ 15 M - TUBO BORRACHA, MACIO, BOA ELASTICIDADE, SUPORTE, ESTERELIZAÇÃO SEM ALTERAÇÃO (LIGAS, ASPEREZAS)	800	60	BR0283460	---
169.	RL	TUBO HOSPITALAR, MATERIAL SILICONE, FORMATO CIRCULAR, TIPO LISO, ESPESSURA 6, TAMANHO Nº 204, TRANSMITÂNCIA TRANSPARENTE, DIÂMETRO EXTERNO 12, COMPRIMENTO 15	500	40	BR0260079	---

A motivação/fundamentação para aquisição do material ou contratação do serviço especificado neste PAM/S constará do Plano de Trabalho em anexo.

CHEFE DA DIVISÃO	REQUISITANTE
<p>Ratifico em <u>23/07/2015</u></p> <p><u>ADILSON SOCHODOLAK</u> TC FARM/CRF DF/3157 Adilson Sochodolak - Ten Cel Farm EB Chefe da Divisão Farmacêutica</p>	<p>Solicito em <u>22/07/2015</u>.</p> <p><u>WELDA Regina Silveira de Almeida</u> Ten OFT EB 110695147-6 CRF: 1993-DF Welda Regina Silveira de Almeida-2º Ten OFT EB Chefe da Subseção de Abast. de Mat Médico-Hospitalar</p>

### AUTORIZAÇÃO DO ORDENADOR DE DESPESAS

Autorizo abertura do processo:

PE SRP	PE Tradicional	Adesão	Participação

Brasília, \_\_\_\_ / \_\_\_\_ /20 \_\_\_\_.

\_\_\_\_\_  
JORGE RICARDO ÁUREO FERREIRA - Cel R1  
Ordenador de Despesas do Hospital das Forças Armadas

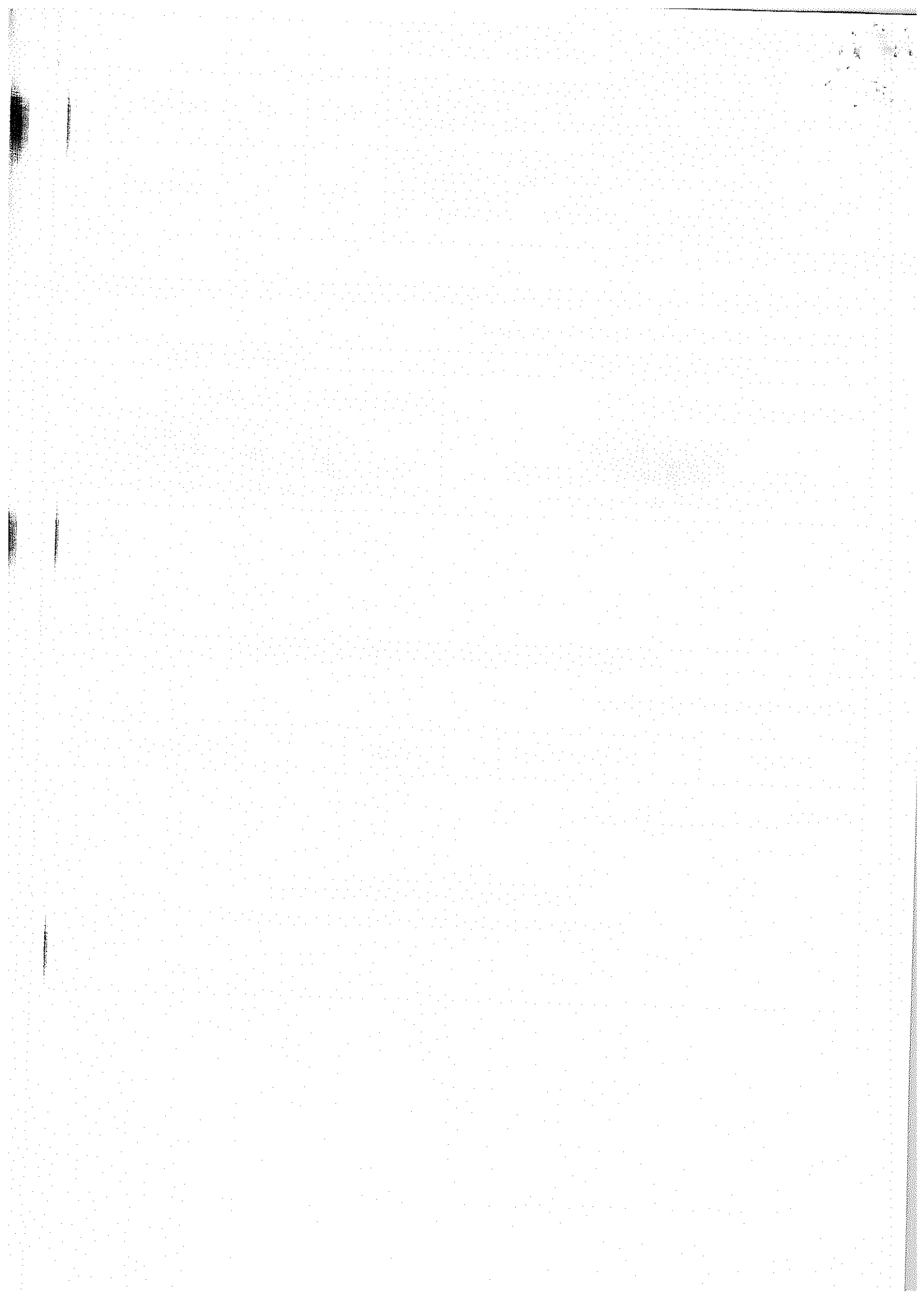



**MINISTÉRIO DA DEFESA**  
**SECRETARIA DE PESSOAL, ENSINO, SAÚDE E DESPORTO.**  
**HOSPITAL DAS FORÇAS ARMADAS**  
**SUBSEÇÃO DE ABASTECIMENTO DE MATERIAL MÉDICO-HOSPITALAR**

**PLANO DE TRABALHO/PAM Nº 59/2015 – SAMMH**

**1. OBJETO**

1.1 Aquisição de material de consumo hospitalar, conforme o Pedido de Aquisição de Material (PAM nº 59/2015/SAMMH) para a Subseção de Abastecimento de Material Médico-Hospitalar, destinados a atender às necessidades de consumo do Hospital das Forças Armadas.

**2. JUSTIFICATIVA**

**2.1 RAZÃO DA NECESSIDADE DA AQUISIÇÃO**

2.1.1 A aquisição do material solicitado visa atender as necessidades do setor para o período de 01 (um) ano e são utilizados nos procedimentos realizados nas Clínicas do HFA.

**2.2 DA DEMANDA CONTRATADA**

2.2.1 Essa demanda justifica-se pelo aumento do número de atendimentos nos ambulatórios, na emergência e nas internações do Hospital. Além disso, o Hospital está em processo de ampliação em seus leitos de internações e UTI, com possibilidade de reabertura do Centro Obstétrico, Maternidade, ALCON e UTI Neonatal, onde aumentará consideravelmente os números de internações a serem realizadas.

2.2.2 A quantidade de material foi calculada com base no ano de 2014, nos atendimentos dos ambulatórios, da emergência e das internações realizadas neste hospital, tendo em vista não haver sistema corporativo de controle de estoque fidedigno que forneça histórico de consumo de anos anteriores dos materiais relacionados. Portanto não há relatório de consumo destes materiais na Subseção de Abastecimento de Material Médico-Hospitalar referente para o ano de 2014, que comprove as quantidades demandadas, havendo assim uma estimativa de consumo conforme quadro abaixo:

Item	UND	2014	2016	DESCRIÇÃO/ ESPECIFICAÇÃO
1.	PCT	400	400	ABAIXADOR LINGUA, OROFARINGEO, MATERIAL MADEIRA, TIPO ESPÁTULA, USO MÉDICO, TIPO DESCARTÁVEL, COMPRIMENTO 14, FORMATO ESPÁTULA, LARGURA 1,50CM, ESPESSURA 0,05CM, PACOTE COM 100 UNIDADES OU APROXIMADAMENTE.
2.	UND	10.000	10.000	ABSORVENTE ADESIVO HIPO-ALÉRGICO: BANDAGEM HIPO-ALÉRGICA PARA USO APÓS COLETA DE SANGUE OU APLICAÇÃO DE INJEÇÕES. TAMANHO: 2,5 X 2,5 CM. COMPOSIÇÃO: FIBRAS DE VISCOSE, RESINA ACRÍLICA E MASSA ADESIVA; PAPEL SILICONADO; POLIÉSTER, COR BEGE
3.	UND	6.000	6.000	ADAPTADOR, TIPO TRANSFERÊNCIA DE SOLUÇÕES PARENTERAIS, CARACTERÍSTICA ADICIONAL PONTA PERFURANTE FRASCOS E BOLSAS, PONTA LUER SLIP, ESTERILIDADE ESTÉRIL E DESCARTÁVEL, ACESSÓRIOS

Item	UND	2014	2016	DESCRIÇÃO/ ESPECIFICAÇÃO
				TAMPAS PROTETORAS
4.	PCT	300	300	ADESIVO DE USO MÉDICO-HOSPITALAR, DESENVOLVIDO PARA FIXAÇÃO EXTERNA DE CÂNULAS, SONDAS E CATETERES, PROPORCIONA UM SEGURO POSICIONAMENTO E FIXAÇÃO NA PELE. SUPERFÍCIE ADESIVA HIPOALERGÊNICA QUE NÃO PROVOCA LESÕES. PACOTE COM 10 UNIDADES OU APROXIMADAMENTE. TAMANHO 10CM X 5,5 CM.
5.	EMB	8.000	8.000	ALGODÃO, HIDRÓFILO, EM BOLAS, ALVEJADO, PURIFICADO, ISENTO DE IMPUREZAS, NÃO ESTÉRIL, EMBALAGEM COM 100 G.
6.	EMB	800	800	ALGODÃO, HIDRÓFILO, EM MANTAS, ALVEJADO, PURIFICADO, ISENTO DE IMPUREZAS, ENROLADO EM PAPEL APROPRIADO, NÃO ESTÉRIL, EMBALAGEM INDIVIDUAL C/500 G
7.	UND	2.000	2.000	APARELHO BARBEAR, LÂMINA DESCARTÁVEL, AÇO, NÃO APLICÁVEL, 2 UN, PLÁSTICO, LONGO/ARREDONDADO E COM FRISOS, AZUL, FITA LUBRIFICANTE COR VERDE ENRIQUECIDA ALOE VERA
8.	UND	5.000	5.000	ATADURA, TECIDO ALGODÃO, 10 CM, 180 CM, ORTOPÉDICA, HIDRÓFOTO, COM CAMADA DE GOMA EM DUAS FACES
9.	UND	10.000	10.000	ATADURA, TECIDO ALGODÃO, 15 CM, 180 CM, ORTOPÉDICA, HIDRÓFOTO, COM CAMADA DE GOMA EM DUAS FACES
10.	UND	10.000	10.000	ATADURA, TECIDO ALGODÃO, 20 CM, 180 CM, ORTOPÉDICA, HIDRÓFOTO, COM CAMADA DE GOMA EM DUAS FACES
11.	UND	3.000	3.000	ANUSCÓPIO, MATERIAL POLIETILENO TRANSPARENTE, TIPO USO DESCARTÁVEL, FECHADO, ABERTURA PROXIMAL 40 MM, ABERTURA DISTAL 20 MM, COMPRIMENTO MÁXIMO 90 MM, NÃO ESTÉRIL
12.	UND	8.000	8.000	ATADURA, MATERIAL CREPOM, 100% ALGODÃO, LARGURA 10, COMPRIMENTO 450, QUANTIDADE FIOS 13, TIPO EMBALAGEM INDIVIDUAL
13.	UND	18.000	18.000	ATADURA, MATERIAL CREPOM, 100% ALGODÃO, LARGURA 15, COMPRIMENTO 450, QUANTIDADE FIOS 13, TIPO EMBALAGEM INDIVIDUAL
14.	UND	18.000	18.000	ATADURA ALGODÃO, MATERIAL ALGODÃO, QUANTIDADE FIOS 13, LARGURA 20, COMPRIMENTO 450, TIPO CREPOM
15.	UND	8.000	8.000	ATADURA ALGODÃO, MATERIAL ALGODÃO, QUANTIDADE FIOS 13, LARGURA 30, COMPRIMENTO 450, TIPO CREPOM
16.	UND	5.000	5.000	ATADURA GESSADA, MATERIAL TELA TIPO GIRO INGLÊS, 100% ALGODÃO, LARGURA 10, COMPRIMENTO 300, CARACTERÍSTICAS ADICIONAIS IMPREGNADA C/GESSO COLOIDAL, SECAGEM ULTRA RÁPIDA
17.	UND	10.000	10.000	ATADURA GESSADA, MATERIAL TELA TIPO GIRO INGLÊS, 100% ALGODÃO, LARGURA 15, COMPRIMENTO 300, CARACTERÍSTICAS ADICIONAIS IMPREGNADA C/GESSO COLOIDAL, SECAGEM ULTRA RÁPIDA
18.	UND	12.000	12.000	ATADURA GESSADA, MATERIAL TELA TIPO GIRO INGLÊS, 100% ALGODÃO, LARGURA 20, COMPRIMENTO 300, CARACTERÍSTICAS ADICIONAIS IMPREGNADA C/GESSO COLOIDAL, SECAGEM ULTRA RÁPIDA
19.	UND	12.000	12.000	AVENTAL DESCARTÁVEL USO HOSPITALAR, TIPO EM POLIPROPILENO, ALTURA MÍNIMA 1,40M, GRAMATURA 50, TIPO MANGA MANGA LONGA, TIPO PUNHO PUNHO COM ELÁSTICO, TAMANHO TAMANHO ÚNICO. - REGISTRO NA ANVISA
20.	UND	12.000	12.000	AVENTAL DESCARTÁVEL USO HOSPITALAR, TIPO ABERTURA ATRÁS, GRAMATURA 60, COMPRIMENTO MÍNIMO 1 METRO, TIPO MANGA LONGA, COMPRIMENTO MÍNIMO DA MANGA 0,65CM CARACTERÍSTICAS ADICIONAIS IMPERMEÁVEL P/ FLUIDOS, PERMEÁVEL AO AR, MATERIAL SMS, POLIPROPILENO, TIPO USO DESCARTÁVEL.
21.	UND	12.000	12.000	AVENTAL OU CAPOTE CIRÚRGICO, MATERIAL POLIPROPILENO, COR AZUL, TAMANHO ÚNICO, GRAMATURA 55, ESTERILIDADE NÃO ESTÉRIL, CARACTERÍSTICAS

Item	UND	2014	2016	DESCRIÇÃO/ ESPECIFICAÇÃO
				ADICIONAIS MANGA LONGA, PUNHO EM MALHA, SISTEMA AJUSTE COM, TIPO DESCARTÁVEL, LARGURA 120, COMPRIMENTO 175
22.	UND	6.000	6.000	AVENTAL DESCARTÁVEL USO HOSPITALAR TIPO PACIENTE, GRAMATURA 30, TIPO MANGA SEM MANGA, TIPO PUNHO SEM ELÁSTICO COR BRANCA. - REGISTRO NA ANVISA
23.	UND	120	120	CAMPO OPERATÓRIO IODOFORADO, MATERIAL PLÁSTICO IODADO, TIPO AUTO-ADESIVO, LARGURA 45, ALTURA 90, ESTERILIDADE ESTÉRIL, APLICAÇÃO CIRURGIA
24.	UND	15.000	15.000	CAMPO OPERATÓRIO, TIPO TECIDO 100% ALGODÃO, C/ FIO RADIOPACO, COMPRIMENTO 25, LARGURA 23, TEXTURA 15 FIOS/CM2, MATERIAL ACABAMENTO C/ PONTO OVERLOCK, COR BRANCA, CARACTERÍSTICAS ADICIONAIS 4 CAMADAS, CANTOS ARREDONDADOS, TIPO USO CADARÇO DUPLO MÍNIMO 18CM, ESTERILIDADE ESTÉRIL
25.	UND	5.000	5.000	COMPRESSA CURATIVO CIRÚRGICO, MATERIAL ALGODÃO, TIPO ESTÉRIL, COMPRIMENTO 15, LARGURA 30, CAMADAS 2, CARACTERÍSTICAS ADICIONAIS CAMADAS ALGODÃO RECOBERTAS POR UM TECIDO DE GAZE - REGISTRO NA ANVISA
26.	UND	100.000	100.000	CAMPO OPERATÓRIO, TECIDO 100% ALGODÃO, C/ FIO RADIOPACO, 45 CM, 50 CM, 15 FIOS/CM2, ACABAMENTO C/PONTO OVERLOCK, BRANCA, 4 CAMADAS, CANTOS ARREDONDADOS, CADARÇO DUPLO MÍNIMO 18CM, NÃO ESTÉRIL
27.	UND	60.000	60.000	CAMPO OPERATÓRIO, TECIDO 100% ALGODÃO, SIMPLES, 45 CM, 50 CM, 15 FIOS/CM2, ACABAMENTO C/PONTO OVERLOCK, BRANCA, 4 CAMADAS, CANTOS ARREDONDADOS, CADARÇO DUPLO MÍNIMO 18CM, NÃO ESTÉRIL
28.	UND	60.000	60.000	CAMPO OPERATÓRIO, TECIDO 100% ALGODÃO, C/ FIO RADIOPACO, 45 CM, 50 CM, 15 FIOS/CM2, ACABAMENTO C/PONTO OVERLOCK, BRANCA, 4 CAMADAS, CANTOS ARREDONDADOS, CADARÇO DUPLO MÍNIMO 18CM, ESTERILIDADE ESTÉRIL
29.	UND	60.000	60.000	CAMPO OPERATÓRIO, TIPO PRÉ-LAVADO ESTÉRIL, COMPRIMENTO 50, LARGURA 50, TEXTURA DUPLO, MATERIAL ALGODÃO CRU, COR AZUL NATIÉ, CARACTERÍSTICAS ADICIONAIS DENSIDADE MÍNIMA DE 40 FIOS/CM / TRAMA DE 30 FIOS, GRAMATURA 140, ESPESSURA 0,30 C/ FIO RADIOPACO
30.	UND	3.000	3.000	CAMPO OPERATÓRIO, TIPO IMPERMEÁVEL, COMPRIMENTO TAMANHO 1,50 X 2,00, OU APROXIMADAMENTE CARACTERÍSTICAS ADICIONAIS BARREIRA MICROBIANA, GRAMATURA SMS 45, TIPO USO PARA MESA AUXILIAR, ESTERILIDADE ESTÉRIL
31.	UND	10.000	10.000	CAPOTE CIRÚRGICO, MATERIAL SMS 100% POLIPROPILENO, TAMANHO EXTRA GRANDE, GRAMATURA 60, ESTERILIDADE ESTÉRIL, CARACTERÍSTICAS ADICIONAIS COM MANGAS LONGAS, PUNHOS DE MALHA SANFONADA E SIS, TIPO REPELENTE A FLUÍDOS, TIPO FECHAMENTO TRANSPASSE COSTAS C/2 PARES FITILHOS(GOLA,CINTURA), ACESSÓRIOS ALÇA DE DEDO, BARREIRA MICROBIANA
32.	UND	10.000	10.000	CAPOTE CIRÚRGICO DESCARTÁVEL, ESTÉRIL, COM DUPLA BARREIRA PROTETORA FRONTAL E NAS MANGAS, CONFECCIONADO EM FALSO TECIDO, 100% VISCOSE 40 GRAMAS/M2 + FILME POLIETILENO 35 GRAMAS/M2, MANGA LONGA, PUNHO MALHA MEDINDO 140 CM X 145 CM, COR AZUL, SISTEMA AJUSTE COM TRANSPASSE NAS COSTAS E NA CINTURA, UM CARTÃO DE TRANSFERÊNCIA (TAG) COM DUPLA EMBALAGEM, EMBALADO COM DOBRA CIRURGICA CONFORME TÉCNICA ASSÉPTICA HIPOALERGÊNICA, ATÓXICO, REPELENTE A FLUIDOS CORPORAIS, COM BARREIRA BACTERIANA. POROSIDADE CONTROLADA, COM

Item	UND	2014	2016	DESCRIÇÃO/ ESPECIFICAÇÃO
				DESCRIÇÃO TÉCNICA DA INDUSTRIA REFERENTE A MATERIA PRIMA
33.	UND	10.000	10.000	CAPOTE CIRÚRGICO, DESCARTÁVEL, ESTÉRIL, CONFECCIONADO EM NÃO TECIDO, PROCESSO SMS 100% POLIPROPILENO, MANGA LONGA, PUNHO EM MALHA MEDINDO 140 X 175 CM COM GRAMATURA DE 60G/M2, COR AZUL, SISTEMA AJUSTE COM TRANSPASSE NAS COSTAS FORMANDO OPA E FIXAÇÃO ATRAVES DE 2 PARES AMARRILHOS NAS COSTAS E NA CINTURA, COM CARTÃO DE TRANSFERÊNCIA (TAG) DUPLA EMBALAGEM, EMBALADO COM DOBRA CIRURGICA CONFORME TÉCNICA ASSÉPTICA, HIPOALERGÊNICO, ATÓXICO, REPELENTE A FLUIDOS CORPORAIS, COM BARREIRA BACTERIANA, POROSIDADE CONTROLADA, COM LAUDOS DE BFE (EFICIÊNCIA BACTERIANA)
34.	UND	10.000	10.000	CAPOTE CIRÚRGICO, DESCARTÁVEL, ESTÉRIL, CONFECCIONADO EM NÃO TECIDO, PROCESSO SMS 100% POLIPROLENO, MANGA LONGA, PUNHO EM MALHA MEDINDO 120 X 150 CM COM GRAMATURA DE 60G/M2, COR AZUL, SISTEMA AJUSTE COM TRANSPASSE NAS COSTAS FORMANDO OPA E FIXAÇÃO ATRAVÉS DE 2 PARES AMARRILHOS NAS COSTAS E NA CINTURA, COM CARTÃO DE TRANSFERÊNCIA (TAG) DUPLA EMBALAGEM, EMBALADO COM DOBRA CIRURGICA CONFORME TÉCNICA ASSÉPTICA, HIPOALERGÊNICO, ATÓXICO, REPELENTE A FLUIDOS CORPORAIS, COM BARREIRA BACTERIANA, POROSIDADE CONTROLADA, COM LAUDOS DE BFE (EFICIÊNCIA BACTERIANA)
35.	UND	1.000	1.000	CLAMP, PVC RÍGIDO, UMBILICAL, ATÓXICO, HIPOALERGÊNICO, DESCARTÁVEL, EMBALAGEM INDIVIDUAL
36.	UND	120	120	COBRE CORPO, PVC IMPERMEÁVEL, 1,70 M X 0,70 M, COM ZÍPER, E ETIQUETA DE IDENTIFICAÇÃO
37.	UND	120	120	COBRE CORPO, PVC LAMINADO, 2,30 M X 1,00 M, LINEAR, ZIPER EM TODA EXTENSÃO, NÃO TRANSPARENTE, C/ ETIQUETA DE IDENTIFICAÇÃO
38.	UND	50	50	COBRE CORPO, PVC LAMINADO, COM ZÍPER, TAMANHO INFANTIL, 70 X 70 CM
39.	UND	50	50	COBRE CORPO, MATERIAL POLIPROPILENO, COMPRIMENTO 0,60, LARGURA 0,30, CARACTERÍSTICAS ADICIONAIS NEONATAL COM ZÍPER EM TODA EXTENSÃO
40.	UND	1.200	1.200	COLETOR MATERIAL PÉRFURO-CORTANTE, MATERIAL POLIPROPILENO, CAPACIDADE TOTAL 13, ACESSÓRIOS ALÇAS RÍGIDAS E TAMPA, TIPO USO DESCARTÁVEL, ATÓXICO, APIROGÊNICO
41.	UND	1.200	1.200	COLETOR MATERIAL PÉRFURO-CORTANTE, MATERIAL POLIPROPILENO, CAPACIDADE TOTAL 7, ACESSÓRIOS ALÇAS RÍGIDAS E TAMPA, TIPO USO DESCARTÁVEL, ATÓXICO, APIROGÊNICO
42.	UND	5.000	5.000	COLETOR MATERIAL PÉRFURO-CORTANTE, MATERIAL PAPELÃO, CAPACIDADE TOTAL 13 L, CAIXA FECHAMENTO ENCAIXE MANUAL, ACESSÓRIOS ALÇAS RÍGIDAS E TAMPA, COMPONENTES ADICIONAIS REVESTIMENTO INTERNO EM POLIETILENO ALTA DENSIDADE, TIPO USO DESCARTÁVEL
43.	UND	2.500	2.500	COLETOR MATERIAL PÉRFURO-CORTANTE, MATERIAL PAPELÃO, CAPACIDADE TOTAL 7, ACESSÓRIOS ALÇAS RÍGIDAS E TAMPA, COMPONENTES ADICIONAIS REVESTIMENTO INTERNO EM POLIETILENO ALTA DENSIDADE, TIPO USO DESCARTÁVEL
44.	UND	3.000	3.000	COMPRESSA CURATIVO CIRÚRGICO, MATERIAL GAZE SINTÉTICA, TIPO ESTÉRIL, COMPRIMENTO 28, LARGURA 15, CARACTERÍSTICAS ADICIONAIS ÁREA ÚTIL ABERTA 60 X 38CM



Item	UND	2014	2016	DESCRIÇÃO/ ESPECIFICAÇÃO
45.	PCT	100.000	100.000	COMPRESSA GAZE, MATERIAL TECIDO 100% ALGODÃO, TIPO 13 FIOS/CM2, MODELO COR BRANCA, ISENTA DE IMPUREZAS, CAMADAS 8 CAMADAS, LARGURA 7,50, COMPRIMENTO 7,50, DOBRAS 5 DOBRAS, CARACTERÍSTICAS ADICIONAIS C/ FIO <b>RADIOPACO</b> , ESTÉRIL, DESCARTÁVEL PACOTE COM 10 UND
46.	PCT	150.000	150.000	COMPRESSA GAZE, MATERIAL TECIDO 100% ALGODÃO, TIPO 13 FIOS/CM2, MODELO COR BRANCA, ISENTA DE IMPUREZAS, CAMADAS 8 CAMADAS, LARGURA 7,50, COMPRIMENTO 7,50, DOBRAS 5 DOBRAS, CARACTERÍSTICAS ADICIONAIS ESTÉRIL, DESCARTÁVEL PACOTE COM 10 UND
47.	PCT	5.000	5.000	COMPRESSA GAZE, MATERIAL TECIDO 100% ALGODÃO, TIPO 13 FIOS/CM2, MODELO COR BRANCA, ISENTA DE IMPUREZAS, CAMADAS 8 CAMADAS, LARGURA 7,50, COMPRIMENTO 7,50, DOBRAS 5 DOBRAS, CARACTERÍSTICAS ADICIONAIS NÃO ESTÉRIL, DESCARTÁVEL. PACOTE COM 500 UND OU APROXIMADAMENTE
48.	PCT	5.000	5.000	COMPRESSA GAZE, MATERIAL TECIDO 100% ALGODÃO, MODELO COR BRANCA, ISENTA DE IMPUREZAS, CAMADAS 8 CAMADAS, QUANTIDADE FIOS 13 FIOS/CM2, LARGURA 7,50, COMPRIMENTO 7,50, DOBRAS 5 DOBRAS, CARACTERÍSTICAS ADICIONAIS C/ FIO <b>RADIOPACO</b> , NÃO ESTÉRIL DESCARTÁVEL. PACOTE COM 500 UND OU APROXIMADAMENTE
49.	PCT	150.000	150.000	COMPRESSA GAZE, MATERIAL TECIDO 100% ALGODÃO, TIPO 11 FIOS/CM2, MODELO COR BRANCA, ISENTA DE IMPUREZAS, CAMADAS 8 CAMADAS, LARGURA 7,50, COMPRIMENTO 7,50, DOBRAS 5 DOBRAS, CARACTERÍSTICAS ADICIONAIS DESCARTÁVEL, ESTÉRIL. PACOTE COM 10 UND
50.	UND	5.000	5.000	COMPRESSA GAZE, MATERIAL TECIDO 100% ALGODÃO, TIPO 13 FIOS/CM2, MODELO COR BRANCA, ISENTA DE IMPUREZAS, CAMADAS 8 CAMADAS, LARGURA 15, COMPRIMENTO 10, DOBRAS 5 DOBRAS, CARACTERÍSTICAS ADICIONAIS ESTÉRIL, DESCARTÁVEL.
51.	RL	2.000	2.000	COMPRESSA GAZE, MATERIAL TECIDO 100% ALGODÃO, TIPO QUEIJO, CAMADAS 8 CAMADAS, QUANTIDADE FIOS 11 FIOS/CM <sup>2</sup> , LARGURA 91, COMPRIMENTO 91, DOBRAS 4 DOBRAS, CARACTERÍSTICAS ADICIONAIS EMBALAGEM PLÁSTICA INDIVIDUAL, APRESENTAÇÃO EM ROLO.
52.	UND	600	600	ELETRODO, APLICAÇÃO MARCAPASSO EXTERNO, CARACTERÍSTICAS ADICIONAIS COMPATÍVEIS C/RESSUSCITADOR ZOLL, STAT-PADZ
53.	UND	600	600	ELETRODO APARELHO MÉDICO MEDIÇÃO, TAMANHO NEONATAL, TIPO USO DESCARTÁVEL, CARACTERÍSTICAS ADICIONAIS COM GEL SÓLIDO, ATÓXICO E HIPOALERGÊNICO, APLICAÇÃO MONITORIZAÇÃO CARDÍACA
54.	UND	180.000	180.000	ELETRODO APARELHO MÉDICO MEDIÇÃO, TAMANHO ADULTO, TIPO USO DESCARTÁVEL, CARACTERÍSTICAS ADICIONAIS COM GEL SÓLIDO, ATÓXICO E HIPOALERGÊNICO, APLICAÇÃO MONITORIZAÇÃO CARDÍACA
55.	UND	600	600	ELETRODO APARELHO MÉDICO MEDIÇÃO, TAMANHO INFANTIL, TIPO USO DESCARTÁVEL, CARACTERÍSTICAS ADICIONAIS IMPREGNADO COM GEL DE KCL, ADESIVO HIPOALERGÊNICO, APLICAÇÃO MONITORIZAÇÃO CARDÍACA, MATERIAL FLEXÍVEL, PINO AÇO INOX, C/ CONTRA-PINO UNIVERSAL
56.	UND	6.500	6.500	ESCOVA ENDOCERVICAL, MATERIAL CABO PLÁSTICO, MATERIAL CERDA NYLON, COMPRIMENTO 18,5, USO GINECOLÓGICO, CARACTERÍSTICAS ADICIONAIS ESTÉRIL, DESCARTÁVEL E ATÓXICA, APLICAÇÃO PREVENÇÃO DO CÂNCER COLO UTERINO.
57.	RL	10.000	10.000	ESPARADRAPO, LARGURA 100, COMPRIMENTO 4,50, CARACTERÍSTICAS ADICIONAIS IMPERMEÁVEL 1 FACE, MASSA

Item	UND	2014	2016	DESCRIÇÃO/ ESPECIFICAÇÃO
				ADESIVA ZNO, RESISTENTE, COR BRANCA, MATERIAL DORSO TECIDO DE ALGODÃO
58.	RL	6.000	6.000	ESPARADRAPO, MATERIAL TECIDO IMPERMEÁVEL, LARGURA 50, COMPRIMENTO 4,50, CARACTERÍSTICAS ADICIONAIS IMPERMEÁVEL, MASSA ADESIVA DE ZINCO, COR BRANCA, MATERIAL DORSO TECIDO DE ALGODÃO
59.	PCT	500	500	ESPÁTULA USO MÉDICO, MATERIAL MADEIRA, APLICAÇÃO COLETA DE MATERIAL ENDOCERVICAL, TAMANHO 18 CM, TIPO AYRES, TIPO USO DESCARTÁVEL. PACOTE COM 100 UND.
60.	UND	2.000	2.000	ESPÉCULO, MATERIAL POLIETILENO, TIPO VAGINAL, TAMANHO GRANDE, CARACTERÍSTICAS ADICIONAIS ESTÉRIL, DESCARTÁVEL, SEM LUBRIFICAÇÃO
61.	UND	4.000	4.000	ESPÉCULO, MATERIAL POLIETILENO, TIPO VAGINAL, TAMANHO MÉDIO, CARACTERÍSTICAS ADICIONAIS ESTÉRIL, DESCARTÁVEL, SEM LUBRIFICAÇÃO
62.	UND	5.000	5.000	ESPÉCULO, MATERIAL POLIETILENO, TIPO VAGINAL, TAMANHO PEQUENO, CARACTERÍSTICAS ADICIONAIS ESTÉRIL, DESCARTÁVEL, SEM LUBRIFICAÇÃO
63.	RL	3.000	3.000	FITA ADESIVA, MATERIAL PAPEL CREPADO, TIPO MONOFACE, LARGURA 19 MM, COMPRIMENTO 50 M, COR BRANCA, APLICAÇÃO MULTIUSO / HOSPITALAR
64.	RL	800	800	FITA ADESIVA HOSPITALAR, TIPO MICROPOROSA, MATERIAL NÃO TECIDO DE VISCOSE RAYON, COR BRANCA, LARGURA 12,5 MM, COMPRIMENTO 10M, TIPO ADESIVO C/ ADESIVO ACRÍLICO HIPO-ALERGÊNICO
65.	RL	1.200	1.200	FITA ADESIVA HOSPITALAR, TIPO MICROPOROSA, MATERIAL NÃO TECIDO DE VISCOSE RAYON, COR BRANCA, LARGURA 25MM, COMPRIMENTO 10M, TIPO ADESIVO C/ ADESIVO ACRÍLICO HIPO-ALERGÊNICO
66.	RL	2.000	2.000	FITA ADESIVA HOSPITALAR, TIPO MICROPOROSA, MATERIAL NÃO TECIDO DE VISCOSE RAYON, COR BRANCA, LARGURA 25MM, COMPRIMENTO 4,5MM, TIPO ADESIVO C/ ADESIVO ACRÍLICO HIPO-ALERGÊNICO
67.	RL	2.000	2.000	FITA ADESIVA HOSPITALAR, TIPO MICROPOROSA, MATERIAL NÃO TECIDO DE VISCOSE RAYON, COR BRANCA, LARGURA 50MM, COMPRIMENTO 10M, TIPO ADESIVO C/ ADESIVO ACRÍLICO HIPO-ALERGÊNICO
68.	RL	3.000	3.000	FITA ADESIVA HOSPITALAR, TIPO MICROPOROSA, MATERIAL NÃO TECIDO DE VISCOSE RAYON, COR BRANCA, LARGURA 100MM, COMPRIMENTO 10M, TIPO ADESIVO C/ ADESIVO ACRÍLICO HIPO-ALERGÊNICO
69.	RL	1.200	1.200	FITA ADESIVA, MATERIAL POLIPROPILENO TRANSPARENTE, TIPO MONOFACE, LARGURA 50MM, COMPRIMENTO 10M, COR INCOLOR, APLICAÇÃO HOSPITALAR
70.	RL	1.200	1.200	FITA ADESIVA HOSPITALAR, MATERIAL POLIPROPILENO TRANSPARENTE, LARGURA 100MM, COMPRIMENTO 4,5M, TIPO ADESIVO HIPOALERGÊNICO, APRESENTAÇÃO EM ROLO
71.	UND	2.000	2.000	FITA ADESIVA PARA CURATIVOS COMPOSTA POR DORSO MICROPOROSO DE NÃO TECIDO FORMADO POR UMA MISTURA DE FIBRAS DE RAYON E POLIÉSTER DE FÁCIL CORTE EM AMBAS AS DIREÇÕES E ADESIVO DE SILICONE PARA REMOÇÃO SUAVE E ATRAUMÁTICA, REPOSICIONÁVEL, INDICADA PARA PELE FRÁGIL. TAM: 2,5 CM X 5M, OU APROXIMADAMENTE +1 OU -1 CM.
72.	UND	2.000	2.000	FITA ADESIVA PARA CURATIVOS COMPOSTA POR DORSO MICROPOROSO DE NÃO TECIDO FORMADO POR UMA MISTURA DE FIBRAS DE RAYON E POLIÉSTER DE FÁCIL CORTE EM AMBAS AS DIREÇÕES E ADESIVO DE SILICONE PARA REMOÇÃO SUAVE E ATRAUMÁTICA, REPOSICIONÁVEL, INDICADA PARA PELE FRÁGIL. TAM: 5,0 CM X 5M, OU APROXIMADAMENTE +1 OU -1 CM.

Item	UND	2014	2016	DESCRIÇÃO/ ESPECIFICAÇÃO
73.	UND	2.000	2.000	FITA ADESIVA HIPOALERGÊNICA POROSA PARA FIXAÇÃO DE CURATIVOS, E TUBOS, COMPOSTA POR UMA TELA DE NÃO TECIDO SUAVE, PICOTADA EM INTERVALOS DE 5 CM, QUE FACILITA O CORTE SEM NECESSIDADE DO USO DE TESOURA. POSSUI ADESIVO ACRILICO COMPROVADAMENTE HIPOALERGÊNICO. IDEAL PARA USO EM PELE SENSÍVEL E FRIÁVEL. TAM: 25MM X 9,1M, OU APROXIMADAMENTE +1 OU -1 CM.
74.	UND	2.000	2.000	FITA ADESIVA HIPOALERGÊNICA POROSA PARA FIXAÇÃO DE CURATIVOS, E TUBOS, COMPOSTA POR UMA TELA DE NÃO TECIDO SUAVE, PICOTADA EM INTERVALOS DE 5 CM, QUE FACILITA O CORTE SEM NECESSIDADE DO USO DE TESOURA. POSSUI ADESIVO ACRILICO COMPROVADAMENTE HIPOALERGÊNICO. IDEAL PARA USO EM PELE SENSÍVEL E FRIÁVEL. TAM: 50MM X 9,1M, OU APROXIMADAMENTE +1 OU -1 CM.
75.	UND	2.000	2.000	FITA ADESIVA HIPOALERGÊNICA POROSA PARA FIXAÇÃO DE CURATIVOS, E TUBOS, COMPOSTA POR UMA TELA DE NÃO TECIDO SUAVE, PICOTADA EM INTERVALOS DE 5 CM, QUE FACILITA O CORTE SEM NECESSIDADE DO USO DE TESOURA. POSSUI ADESIVO ACRILICO COMPROVADAMENTE HIPOALERGÊNICO. IDEAL PARA USO EM PELE SENSÍVEL E FRIÁVEL. TAM: 100MM X 9,1M, OU APROXIMADAMENTE +1 OU -1 CM.
76.	FR	50	50	FIXADOR CELULAR, COMPOSIÇÃO ALCOOL ETILICO EXTRAFINO, PROPOLENTE DE BUTANO/PRO-, APRESENTAÇÃO SPRAY, APLICAÇÃO EXAME COLPOSCOPIA / PAPANICOLAU, CARACTERÍSTICAS ADICIONAIS DESIDRATANTE E SECANTE / IDEAL PARA FIXAÇÃO ESFRA- FRASCO 100ML
77.	UND	5.000	5.000	FIXADOR DE CÂNULA DE TRAQUEOSTOMIA, MATERIAL TIRA DE ESPUMA RECOBERTA EM MALHA SINTÉTICA, FIXAÇÃO C/ VELCRO P/ ABAS CÂNULA, CARACTERÍSTICAS ADICIONAIS REGULÁVEL, ANTIALÉRGICO, TAMANHO ADULTO
78.	UND	600	600	FIXADOR DE CÂNULA DE TRAQUEOSTOMIA, MATERIAL TIRA DE ESPUMA RECOBERTA EM MALHA SINTÉTICA, FIXAÇÃO C/ VELCRO P/ ABAS CÂNULA, CARACTERÍSTICAS ADICIONAIS REGULÁVEL, ANTIALÉRGICO, TAMANHO PEDIÁTRICO
79.	UND	5.000	5.000	FIXADOR DE TUBO ENDOTRAQUEAL - TIRA DE FITA HIPOALERGÊNICA E IMPERMEÁVEL, COM FITA DUPLA FACE NAS EXTREMIDADES E TRAVA DE FIXAÇÃO DE POLIURETANO PARA FIXAÇÃO DA TIRA AO TUBO OROTRAQUEAL, TAMANHO ADULTO, DIMENSÕES: 640MM DE COMPRIMENTO E 44MM DE LARGURA EM UM DOS LADOS E 19,5MM DE LARGURA DO OUTRO LADO APROXIMADAMENTE
80.	UND	500	500	FIXADOR TUBO OROTRAQUEAL, SISTEMA FIXAÇÃO 2 BANDAS ADESIVAS, VELCRO, COMPRIMENTO 4 A 5,5, CARACTERÍSTICAS ADICIONAIS TAMANHO PEDIÁTRICO
81.	UND	500	500	FIXADOR TUBO OROTRAQUEAL, SISTEMA FIXAÇÃO ADESIVO, CARACTERÍSTICAS ADICIONAIS TAMANHO NEONATAL, COMPONENTE HIPOALERGÊNICO
82.	UND	10.000	10.000	FIXADOR NASAL ADULTO - ADESIVO DE USO MEDICO HOSPITALAR, ESPECIALMENTE DESENVOLVIDO PARA FIXAÇÃO EXTERNA DE SONDAS NASAIS, SUPERFÍCIE ADESIVA HIPOALERGÊNICA. TAM: 10CM X 5,5 CM, OU APROXIMADAMENTE +1 OU -1 CM.
83.	UND	20.000	20.000	FRALDA DESCARTÁVEL, DIURNO/NOTURNO, CAVADO, PARA RECEM NASCIDO, BARREIRA ANTIVAZAMENTO/CINTURA FLEXÍVEL
84.	UND	10.000	10.000	FRALDA DESCARTÁVEL, TIPO HIPOALERGÊNICO, TIPO FORMATO ANATÔMICO, TAMANHO PEQUENO, PESO USUÁRIO ATÉ 5 KG, CARACTERÍSTICAS ADICIONAIS FLOCOS DE GEL

Item	UND	2014	2016	DESCRIÇÃO/ ESPECIFICAÇÃO
				ABAS ANTIVAZAMENTO, FAIXA AJUSTÁVEL, TIPO ADESIVO FIXAÇÃO FITAS ADESIVAS MULTIAJUSTÁVEIS, REUTILIZÁVEIS, TIPO USUÁRIO INFANTIL, USO ALGODÃO NÃO DESFAÇA QUANDO MOLHADO
85.	UND	10.000	10.000	FRALDA DESCARTÁVEL, TIPO FORMATO ANATÔMICO, TAMANHO <b>MÉDIO</b> , PESO USUÁRIO DE 5 A 10, CARACTERÍSTICAS ADICIONAIS C/ABAS INTERNAS ANTIVAZAMENTO / IND. SATURAÇÃO, MATERIAL MANTA ABSORÇÃO TECIDO ANTI-ALÉRGICO, TIPO ADESIVO FIXAÇÃO DUPLO, TIPO USUÁRIO INFANTIL, TIPO USO DIURNO E NOTURNO
86.	UND	10.000	10.000	FRALDA DESCARTÁVEL, TIPO FORMATO ANATÔMICO, TAMANHO <b>GRANDE</b> , PESO USUÁRIO DE 10 A 15, CARACTERÍSTICAS ADICIONAIS C/ABAS INTERNAS ANTIVAZAMENTO / IND. SATURAÇÃO, MATERIAL MANTA ABSORÇÃO TECIDO ANTI-ALÉRGICO, TIPO ADESIVO FIXAÇÃO DUPLO, TIPO USUÁRIO INFANTIL, TIPO USO DIURNO E NOTURNO
87.	UND	10.000	10.000	FRALDA DESCARTÁVEL, TIPO FORMATO ANATÔMICO, TAMANHO <b>EXTRA GRANDE</b> , PESO USUÁRIO ACIMA DE 15KG, CARACTERÍSTICAS ADICIONAIS C/ABAS INTERNAS ANTIVAZAMENTO / IND. SATURAÇÃO, MATERIAL MANTA ABSORÇÃO TECIDO ANTI-ALÉRGICO, TIPO ADESIVO FIXAÇÃO DUPLO, TIPO USUÁRIO INFANTIL, TIPO USO DIURNO E NOTURNO
88.	UND	10.000	10.000	FRALDA DESCARTÁVEL ADULTO, TIPO FORMATO ANATÔMICO, TAMANHO <b>PEQUENO</b> , PESO USUÁRIO 30 A 40KG, CARACTERÍSTICAS ADICIONAIS FLOCOS DE GEL, ABAS ANTIVAZAMENTO, FAIXA AJUSTÁVEL, TIPO ADESIVO FIXAÇÃO FITAS ADESIVAS MULTIAJUSTÁVEIS, REUTILIZÁVEIS, USO ALGODÃO NÃO DESFAÇA QUANDO MOLHADO. CINTURA DE 50 A 80CM.
89.	UND	20.000	20.000	FRALDA DESCARTÁVEL ADULTO, TIPO FORMATO ANATÔMICO, TAMANHO <b>MÉDIO</b> , PESO USUÁRIO 40 A 70KG, CARACTERÍSTICAS ADICIONAIS FLOCOS DE GEL, ABAS ANTIVAZAMENTO, FAIXA AJUSTÁVEL, TIPO ADESIVO FIXAÇÃO FITAS ADESIVAS MULTIAJUSTÁVEIS, REUTILIZÁVEIS, USO ALGODÃO NÃO DESFAÇA QUANDO MOLHADO. CINTURA DE 80 A 115CM.
90.	UND	80.000	80.000	FRALDA DESCARTÁVEL ADULTO, TIPO FORMATO ANATÔMICO, TAMANHO <b>GRANDE</b> , PESO USUÁRIO 70 A 90KG, CARACTERÍSTICAS ADICIONAIS FLOCOS DE GEL, ABAS ANTIVAZAMENTO, FAIXA AJUSTÁVEL, TIPO ADESIVO FIXAÇÃO FITAS ADESIVAS MULTIAJUSTÁVEIS, REUTILIZÁVEIS, USO ALGODÃO NÃO DESFAÇA QUANDO MOLHADO. CINTURA DE 115 A 150CM.
91.	UND	72.000	72.000	FRALDA DESCARTÁVEL ADULTO, TIPO FORMATO ANATÔMICO, TAMANHO <b>EXTRA GRANDE</b> , PESO USUÁRIO ACIMA DE 90KG, CARACTERÍSTICAS ADICIONAIS FLOCOS DE GEL, ABAS ANTIVAZAMENTO, FAIXA AJUSTÁVEL, TIPO ADESIVO FIXAÇÃO FITAS ADESIVAS MULTIAJUSTÁVEIS, REUTILIZÁVEIS, USO ALGODÃO NÃO DESFAÇA QUANDO MOLHADO. CINTURA DE 120 A 165 CM.
92.	FR	1.500	1.500	FRASCO - TIPO ALMOTOLIA, MATERIAL EM POLIETILENO (PLÁSTICO), TIPO BICO RETO, LONGO, ESTREITO, COM PROTETOR, TIPO TAMPA EM ROSCA, COR ÂMBAR, CAPACIDADE 250 ML
93.	FR	1.500	1.500	FRASCO - TIPO ALMOTOLIA, MATERIAL EM POLIETILENO (PLÁSTICO), TIPO BICO RETO, LONGO, ESTREITO, COM PROTETOR, TIPO TAMPA EM ROSCA, COR TRANSPARENTE, CAPACIDADE 250ML

Item	UND	2014	2016	DESCRIÇÃO/ ESPECIFICAÇÃO
94.	FR	2.000	2.000	FRASCO - TIPO ALMOTOLIA, MATERIAL EM POLIETILENO (PLÁSTICO), TIPO BICO BICO RETO, LONGO, ESTREITO, COM PROTETOR, TIPO TAMPA TAMPA EM ROSCA, COR AMBAR, CAPACIDADE 100ML
95.	FR	2.000	2.000	FRASCO - TIPO ALMOTOLIA, MATERIAL EM POLIETILENO (PLÁSTICO), TIPO BICO BICO CURVO, TIPO TAMPA TAMPA EM ROSCA, COR TRANSPARENTE, CAPACIDADE 100ML
96.	RL	2.000	2.000	GAZE TIPO QUEIJO, MATERIAL ALGODÃO, TIPO TECIDO, MODELO TELA, CAMADAS 8, QUANTIDADE FIOS 13, APRESENTAÇÃO ROLO, LARGURA 91, COMPRIMENTO 91
97.	UND	180.000	180.000	GORRO DESCARTÁVEL, TIPO ELÁSTICO NUCA, COR BRANCA
98.	CX	1.000	1.000	HASTE FLEXÍVEL, MATERIAL HASTE PLÁSTICO, TIPO HASTE COM RANHURAS, MATERIAL PONTA ALGODÃO, APLICAÇÃO HIGIENE PESSOAL, CARACTERÍSTICAS ADICIONAIS ALGODÃO COM TRATAMENTO ESPECIAL ANTIGERMES. CX COM 75 UND. OU APROXIMADAMENTE
99.	UND	2.000	2.000	KIT TRANSDUTOR DESCARTÁVEL DUPLO COM CONECTORES VALVULADOS DO SISTEMA FECHADO SEM AGULHAS ACOPLADO NA SAÍDA DAS TORNEIRAS PARA COLETA DE SANGUE COM CORPO DE POLYCARBONATO, SELO DE SILICONE, PERMITINDO 200 ATIVAÇÕES COM LUER LOCK OU LUER SLIP DE SERINGAS OU EQUIPOS, ESTÉRIL, COMPOSTO DE 02 TRADUTORES DE PRESSÃO, 1 VIA PARA PVC E OUTRA PARA PAM COM DISPOSITIVO DE FLUXO CONTÍNUO DE 3 ML/H, 1 EQUIPO DE SORO MICROGOTAS BIFURCADO COM DISTINÇÃO DE CORES NAS DUAS VIAS (PAM/PVC), TUBO EXTENSOR DE 48 CM E TUBO EXTENSOR DE 12". NA VIA DA PAM, DUAS VÁLVULAS EM AMBAS AS VIAS PAM/PAV
100.	RL	200	200	LENÇOL DESCARTÁVEL, PICOTADO A CADA 50 cm, MATERIAL TNT, GRAMATURA 40, LARGURA 0.70cm, COMPRIMENTO 50 M, APRESENTAÇÃO ROLO
101.	RL	100	100	LENÇOL DESCARTÁVEL, MATERIAL PAPEL TOALHA, LARGURA 0.70cm, COMPRIMENTO 50 M, APRESENTAÇÃO ROLO
102.	PAR	6.000	6.000	LUVA CIRÚRGICA, MATERIAL LÁTEX NATURAL, TAMANHO 6, ESTERILIDADE ESTÉRIL, CARACTERÍSTICAS ADICIONAIS COMPRIMENTO MÍNIMO DE 28CM, APRESENTAÇÃO LUBRIFICADA C/ PÓ BIOABSORVÍVEL, ATÓXICA, TIPO USO DESCARTÁVEL, FORMATO ANATÔMICO, EMBALAGEM CONFORME NORMA ABNT C/ ABERTURA ASSÉPTICA
103.	PAR	15.000	15.000	LUVA CIRÚRGICA, MATERIAL LÁTEX NATURAL, TAMANHO 6,50, ESTERILIDADE ESTÉRIL, CARACTERÍSTICAS ADICIONAIS COMPRIMENTO MÍNIMO DE 28CM, APRESENTAÇÃO LUBRIFICADA C/ PÓ BIOABSORVÍVEL, ATÓXICA, TIPO USO DESCARTÁVEL, FORMATO ANATÔMICO, EMBALAGEM CONFORME NORMA ABNT C/ ABERTURA ASSÉPTICA
104.	PAR	60.000	60.000	LUVA CIRÚRGICA, MATERIAL LÁTEX NATURAL, TAMANHO 7, ESTERILIDADE ESTÉRIL, CARACTERÍSTICAS ADICIONAIS COMPRIMENTO MÍNIMO DE 28CM, APRESENTAÇÃO LUBRIFICADA C/ PÓ BIOABSORVÍVEL, ATÓXICA, TIPO USO DESCARTÁVEL, FORMATO ANATÔMICO, EMBALAGEM CONFORME NORMA ABNT C/ ABERTURA ASSÉPTICA
105.	PAR	60.000	60.000	LUVA CIRÚRGICA, MATERIAL LÁTEX NATURAL, TAMANHO 7,50, ESTERILIDADE ESTÉRIL, CARACTERÍSTICAS ADICIONAIS COMPRIMENTO MÍNIMO DE 28CM, APRESENTAÇÃO LUBRIFICADA C/ PÓ BIOABSORVÍVEL, ATÓXICA, TIPO USO DESCARTÁVEL, FORMATO ANATÔMICO, EMBALAGEM CONFORME NORMA ABNT C/ ABERTURA ASSÉPTICA
106.	PAR	30.000	30.000	LUVA CIRÚRGICA, MATERIAL LÁTEX NATURAL, TAMANHO 8, ESTERILIDADE ESTÉRIL, CARACTERÍSTICAS ADICIONAIS COMPRIMENTO MÍNIMO DE 28CM, APRESENTAÇÃO LUBRIFICADA C/ PÓ BIOABSORVÍVEL, ATÓXICA, TIPO USC

Item	UND	2014	2016	DESCRIÇÃO/ ESPECIFICAÇÃO
				DESCARTÁVEL, FORMATO ANATÔMICO, EMBALAGEM CONFORME NORMA ABNT C/ ABERTURA ASSÉPTICA
107.	PAR	24.000	24.000	LUVA CIRÚRGICA, MATERIAL LÁTEX NATURAL, TAMANHO 8,50, ESTERILIDADE ESTÉRIL, CARACTERÍSTICAS ADICIONAIS COMPRIMENTO MÍNIMO DE 28CM, APRESENTAÇÃO LUBRIFICADA C/ PÓ BIOABSORVÍVEL, ATÓXICA, TIPO USO DESCARTÁVEL, FORMATO ANATÔMICO, EMBALAGEM CONFORME NORMA ABNT C/ ABERTURA ASSÉPTICA
108.	PAR	6.000	6.000	LUVA CIRÚRGICA, MATERIAL LÁTEX, TAMANHO 9, ESTERILIDADE ESTERILIZADA, CARACTERÍSTICAS ADICIONAIS COM PÓ, APRESENTAÇÃO LEITOSA
109.	PAR	30.000	30.000	LUVA CIRÚRGICA, MATERIAL LÁTEX NATURAL, TAMANHO 7, ESTERILIDADE ESTÉRIL, CARACTERÍSTICAS ADICIONAIS SEM PÓ, PUNHO LONGO COM BAINHA, APRESENTAÇÃO HIPOALERGÊNICA, ALTA RESISTÊNCIA E SENSIBILIDADE, TIPO USO DESCARTÁVEL, FORMATO ANATÔMICO, APLICAÇÃO ANTIDERRAPANTE, EMBALAGEM DUPLA EMBALAGEM, ABERTURA ASSÉPTICA
110.	PAR	30.000	30.000	LUVA CIRÚRGICA, MATERIAL LÁTEX NATURAL, TAMANHO 7,50, ESTERILIDADE ESTÉRIL, CARACTERÍSTICAS ADICIONAIS SEM PÓ, PUNHO LONGO COM BAINHA, APRESENTAÇÃO HIPOALERGÊNICA, ALTA RESISTÊNCIA E SENSIBILIDADE, TIPO USO DESCARTÁVEL, FORMATO ANATÔMICO, APLICAÇÃO ANTIDERRAPANTE, EMBALAGEM DUPLA EMBALAGEM, ABERTURA ASSÉPTICA.
111.	PAR	30.000	30.000	LUVA CIRÚRGICA, MATERIAL LÁTEX NATURAL, TAMANHO 8, ESTERILIDADE ESTÉRIL, CARACTERÍSTICAS ADICIONAIS SEM PÓ, PUNHO LONGO COM BAINHA, APRESENTAÇÃO HIPOALERGÊNICA, ALTA RESISTÊNCIA E SENSIBILIDADE, TIPO USO DESCARTÁVEL, FORMATO ANATÔMICO, APLICAÇÃO ANTIDERRAPANTE, EMBALAGEM DUPLA EMBALAGEM, ABERTURA ASSÉPTICA
112.	PAR	24.000	24.000	LUVA CIRÚRGICA, MATERIAL LÁTEX NATURAL, TAMANHO 8,50, ESTERILIDADE ESTÉRIL, CARACTERÍSTICAS ADICIONAIS SEM PÓ, PUNHO LONGO COM BAINHA, APRESENTAÇÃO HIPOALERGÊNICA, ALTA RESISTÊNCIA E SENSIBILIDADE, TIPO USO DESCARTÁVEL, FORMATO ANATÔMICO, APLICAÇÃO ANTIDERRAPANTE, EMBALAGEM DUPLA EMBALAGEM, ABERTURA ASSÉPTICA
113.	UND	24.000	24.000	LUVA PARA PROCEDIMENTO NÃO CIRÚRGICO, MATERIAL NITRILE, TAMANHO EXTRAPEQUENO, CARACTERÍSTICAS ADICIONAIS HIPO-ALERGÊNICA, PUNHO COM BAINHA, LEVEMENTE PULVE, ESTERILIDADE NÃO ESTERILIZADA, COR BRANCA
114.	UND	200.000	200.000	LUVA PARA PROCEDIMENTO NÃO CIRÚRGICO, MATERIAL NITRILE, TAMANHO PEQUENO, CARACTERÍSTICAS ADICIONAIS SEM PÓ, ANTIDERRAPANTE, ESTERILIDADE NÃO ESTERILIZADA, COR AZUL, TIPO AMBIDESTRA
115.	UND	200.000	200.000	LUVA PARA PROCEDIMENTO NÃO CIRÚRGICO, MATERIAL NITRILE, TAMANHO MÉDIO, CARACTERÍSTICAS ADICIONAIS SEM PÓ, ANTIDERRAPANTE, ESTERILIDADE NÃO ESTERILIZADA, COR AZUL, TIPO AMBIDESTRA
116.	UND	80.000	80.000	LUVA PARA PROCEDIMENTO NÃO CIRÚRGICO, MATERIAL NITRILE, TAMANHO GRANDE, CARACTERÍSTICAS ADICIONAIS SEM PÓ, ANTIDERRAPANTE, ESTERILIDADE NÃO ESTERILIZADA, COR AZUL, TIPO AMBIDESTRA
117.	PAR	4.000	4.000	LUVA CIRÚRGICA, MATERIAL NITRILE, TAMANHO 6,50, ESTERILIDADE ESTÉRIL, CARACTERÍSTICAS ADICIONAIS SEM PÓ, ISENTA DE LÁTEX
118.	PAR	5.000	5.000	LUVA CIRÚRGICA, MATERIAL NITRILE, TAMANHO 7, ESTERILIDADE ESTERILIZADA, CARACTERÍSTICAS ADICIONAIS

Item	UND	2014	2016	DESCRIÇÃO/ ESPECIFICAÇÃO
				SEM PÓ, ISENTA DE LÁTEX
119.	PAR	5.000	5.000	LUVA CIRÚRGICA, MATERIAL NITRILE, TAMANHO 7,50, ESTERILIDADE ESTERILIZADA, CARACTERÍSTICAS ADICIONAIS SEM PÓ, ISENTA DE LÁTEX
120.	PAR	5.000	5.000	LUVA CIRÚRGICA, MATERIAL NITRILE, TAMANHO 8, ESTERILIDADE ESTERILIZADA, CARACTERÍSTICAS ADICIONAIS SEM PÓ, ISENTA DE LÁTEX
121.	PAR	4.000	4.000	LUVA CIRÚRGICA, MATERIAL NITRILE, TAMANHO 8,50, ESTERILIDADE ESTERILIZADA, CARACTERÍSTICAS ADICIONAIS SEM PÓ, ISENTA DE LÁTEX
122.	UND	30.000	30.000	LUVA PARA PROCEDIMENTO NÃO CIRÚRGICO, MATERIAL LÁTEX NATURAL ÍNTEGRO E UNIFORME, TAMANHO EXTRAPEQUENO, CARACTERÍSTICAS ADICIONAIS LUBRIFICADA COM PÓ BIOABSORVÍVEL, DESCARTÁVEL, APRESENTAÇÃO ATÓXICA, TIPO AMBIDESTRA, TIPO USO DESCARTÁVEL, MODELO FORMATO ANATÔMICO, FINALIDADE RESISTENTE À TRAÇÃO
123.	UND	1.020.000	1.020.000	LUVA PARA PROCEDIMENTO NÃO CIRÚRGICO, MATERIAL LÁTEX NATURAL ÍNTEGRO E UNIFORME, TAMANHO PEQUENO, CARACTERÍSTICAS ADICIONAIS LUBRIFICADA COM PÓ BIOABSORVÍVEL, DESCARTÁVEL, APRESENTAÇÃO ATÓXICA, TIPO AMBIDESTRA, TIPO USO DESCARTÁVEL, MODELO FORMATO ANATÔMICO, FINALIDADE RESISTENTE À TRAÇÃO
124.	UND	1.020.000	1.020.000	LUVA PARA PROCEDIMENTO NÃO CIRÚRGICO, MATERIAL LÁTEX NATURAL ÍNTEGRO E UNIFORME, TAMANHO MÉDIO, CARACTERÍSTICAS ADICIONAIS LUBRIFICADA COM PÓ BIOABSORVÍVEL, DESCARTÁVEL, APRESENTAÇÃO ATÓXICA, TIPO AMBIDESTRA, TIPO USO DESCARTÁVEL, MODELO FORMATO ANATÔMICO, FINALIDADE RESISTENTE À TRAÇÃO
125.	UND	400.000	400.000	LUVA PARA PROCEDIMENTO NÃO CIRÚRGICO, MATERIAL LÁTEX NATURAL ÍNTEGRO E UNIFORME, TAMANHO GRANDE, CARACTERÍSTICAS ADICIONAIS LUBRIFICADA COM PÓ BIOABSORVÍVEL, APRESENTAÇÃO ATÓXICA, TIPO AMBIDESTRA, TIPO USO DESCARTÁVEL, MODELO ANTIDERRAPANTE, FINALIDADE RESISTENTE À TRAÇÃO
126.	UND	24.000	24.000	LUVA PARA PROCEDIMENTO NÃO CIRÚRGICO, MATERIAL VINIL, TAMANHO EXTRAPEQUENO, CARACTERÍSTICAS ADICIONAIS SEM PÓ, ESTERILIDADE NÃO ESTERILIZADA, COR BRANCA
127.	UND	200.000	200.000	LUVA PARA PROCEDIMENTO NÃO CIRÚRGICO, MATERIAL VINIL, TAMANHO PEQUENO, CARACTERÍSTICAS ADICIONAIS SEM PÓ, ESTERILIDADE NÃO ESTERILIZADA, COR BRANCA
128.	UND	200.000	200.000	LUVA PARA PROCEDIMENTO NÃO CIRÚRGICO, MATERIAL VINIL, TAMANHO MÉDIO, CARACTERÍSTICAS ADICIONAIS SEM PÓ, ESTERILIDADE NÃO ESTERILIZADA, COR BRANCA
129.	UND	80.000	80.000	LUVA PARA PROCEDIMENTO NÃO CIRÚRGICO, MATERIAL VINIL, TAMANHO GRANDE, CARACTERÍSTICAS ADICIONAIS SEM PÓ, ESTERILIDADE NÃO ESTERILIZADA, COR BRANCA
130.	UND	400	400	MALHA TUBULAR ORTOPÉDICA, MATERIAL ALGODÃO, LARGURA 8CM, COMPRIMENTO 25M, CARACTERÍSTICAS ADICIONAIS ELASTICIDADE E PERFEITA ADERÊNCIA
131.	UND	400	400	MALHA TUBULAR ORTOPÉDICA, MATERIAL ALGODÃO, LARGURA 8CM, COMPRIMENTO 25M
132.	UND	400	400	MALHA TUBULAR ORTOPÉDICA, MATERIAL ALGODÃO, LARGURA 10CM, COMPRIMENTO 25M, CARACTERÍSTICAS ADICIONAIS TRAMA REGULAR, SEM EMENDAS
133.	UND	400	400	MALHA TUBULAR ORTOPÉDICA, MATERIAL ALGODÃO, LARGURA 12CM, COMPRIMENTO 25M
134.	UND	400	400	MALHA TUBULAR ORTOPÉDICA, MATERIAL ALGODÃO, LARGURA 15 CM, COMPRIMENTO 25M, CARACTERÍSTICAS ADICIONAIS TRAMA REGULAR, SEM EMENDAS

Item	UND	2014	2016	DESCRIÇÃO/ ESPECIFICAÇÃO
135.	UND	400	400	MALHA TUBULAR ORTOPÉDICA, MATERIAL ALGODÃO, LARGURA 20, COMPRIMENTO 250
136.	UND	400	400	MALHA TUBULAR ORTOPÉDICA, MATERIAL ALGODÃO, LARGURA 25, COMPRIMENTO 25
137.	UND	500	500	MANTA ADULTO PARA PÓS-OPERATÓRIO, MODELO CAREQUILT, DESCARTÁVEL, PARA AQUECIMENTO DE PACIENTE HIPOTÉRMICO, CONFECCIONADO EM MATERIAL HIPOALÉRGICO, DE DUPLA CAMADA DE POLIETILENO E SONTARA E EXTERIOR RESISTENTE A FLUIDOS E SOLUÇÕES, FUROS E CORTES ACIDENTAIS, TRANSPARENTE AO RAIOS X, COM ENCAIXE PARA PESCOÇO, PARA OMBROS, TAMANHO ADULTO
138.	UND	100	100	MANTA CIRÚRGICA, MATERIAL POLIPROPILENO, COMPRIMENTO 152, LARGURA 94, USO PEDIÁTRICO, APLICAÇÃO AQUECIMENTO CORPORAL, CARACTERÍSTICAS ADICIONAIS EMBALADA EM PAPEL GRAU CIRÚRGICO, MICRO PERFURADA
139.	UND	200.000	200.000	MÁSCARA CIRÚRGICA, TIPO NÃO TECIDO, 3 CAMADAS, PREGAS HORIZONTAIS, ATÓXICA, TIPO FIXAÇÃO 4 TIRAS LATERAIS P/ FIXAÇÃO, CARACTERÍSTICAS ADICIONAIS CLIP NASAL EMBUTIDO, HIPOALÉRGICA, COR BRANCA, TIPO USO DESCARTÁVEL
140.	UND	4.000	4.000	MÁSCARA, TIPO RESPIRADOR, TIPO USO CARVÃO ATIVADO, TIPO FIXAÇÃO DUPLO SISTEMA DE TIRAS ELÁSTICAS, CARACTERÍSTICAS ADICIONAIS CLASSE PFF2 (POEIRAS, FUMOS, NÉVOAS, VAP. ORGÂNICOS), FORMATO CONCHA, SEMIFACIAL, TAMANHO REGULAR
141.	UND	1.000	1.000	MÁSCARA, TIPO TRAQUEOSTOMIA, TIPO USO DESCARTÁVEL, TIPO FIXAÇÃO C/ PRESILHA ELÁSTICA, APLICAÇÃO P/ OXIGENOTERAPIA, CARACTERÍSTICAS ADICIONAIS SILICONE ATÓXICO
142.	UND	1.000	1.000	MÁSCARA RESPIRATÓRIA, MATERIAL POLIVINIL, TIPO USO TRANSPARENTE C/PRESILHA AJUSTÁVEL, APLICAÇÃO P/SUPLEMENTAÇÃO DE O2, CARACTERÍSTICAS ADICIONAIS BOLSA PLÁSTICA DE NÃO REINALAÇÃO DE CO2 EXPIRADO, COMPONENTES CONECTOR E VÁLVULA. USO ADULTO.
143.	UND	800	800	MÁSCARA RESPIRATÓRIA, MATERIAL POLIVINIL, TIPO USO TRANSPARENTE C/PRESILHA AJUSTÁVEL, TAMANHO INFANTIL, APLICAÇÃO P/SUPLEMENTAÇÃO DE O2, CARACTERÍSTICAS ADICIONAIS RESERVATÓRIO 750ML, TUBO 2,10M COMPRIMENTO, COMPONENTES CONECTOR PADRÃO, VÁLVULA CONTROLE BAIXA RESISTÊNCIA
144.	UND	2.000	2.000	MÁSCARA RESPIRATÓRIA, MATERIAL PVC TRANSPARENTE, TAMANHO ADULTO, APLICAÇÃO TIPO VENTURI, CARACTERÍSTICAS ADICIONAIS 6 CONECTORES, SISTEMA PRESSÓRICO, ESCALA E CORES, COMPONENTES ELÁSTICO FIXAÇÃO
145.	UND	1.000	1.000	MÁSCARA RESPIRATÓRIA, MATERIAL PVC TRANSPARENTE, TAMANHO INFANTIL, APLICAÇÃO TIPO VENTURI, CARACTERÍSTICAS ADICIONAIS 6 CONECTORES, SISTEMA PRESSÓRICO, ESCALA E CORES, COMPONENTES ELÁSTICO FIXAÇÃO
146.	UND	8.000	8.000	MÁSCARA MULTIUSO, MATERIAL MANTA SINTÉTICA COM TRATAMENTO ELETROSTÁTICO, TIPO USO DESCARTÁVEL, FINALIDADE PROTEÇÃO CONTRA POEIRAS, FUMOS E NÉVOAS TÓXICAS, TIPO CORREIA CINTA ELÁSTICA COM AJUSTE NO ROSTO, TAMANHO ÚNICO, COR BRANCA, CARACTERÍSTICAS ADICIONAIS N95/PFF2, MÍNIMO FILTRAÇÃO 95% PARTÍCULAS ATÉ 0,3
147.	UND	7.200	7.200	MÁSCARA, TIPO RESPIRADOR, TIPO USO N 95, FILTRO MECÂNICO DE TNT (PARTÍCULAS 0,1 MICRON), TIPO FIXAÇÃO



Item	UND	2014	2016	DESCRIÇÃO/ ESPECIFICAÇÃO
				DUPLO SISTEMA DE TIRAS ELÁSTICAS, CARACTERÍSTICAS ADICIONAIS 4 CAMADAS(C/FILME), SEM VÁLVULA, CLIP NASAL
148.	UND	50	50	MÁSCARA LARÍNGEA, MATERIAL SILICONE, TAMANHO 1, ESTERILIDADE ESTÉRIL, APLICAÇÃO ANESTESIA, CARACTERÍSTICAS ADICIONAIS COM TUBO DRENAGEM DUPLO
149.	UND	50	50	MÁSCARA LARÍNGEA, MATERIAL SILICONE, TAMANHO 1,5, ESTERILIDADE ESTÉRIL, APLICAÇÃO ANESTESIA, CARACTERÍSTICAS ADICIONAIS COM TUBO DRENAGEM DUPLO
150.	UND	50	50	MÁSCARA LARÍNGEA, MATERIAL SILICONE, TAMANHO 2, ESTERILIDADE ESTÉRIL, APLICAÇÃO ANESTESIA, CARACTERÍSTICAS ADICIONAIS COM TUBO DRENAGEM DUPLO
151.	UND	50	50	MÁSCARA LARÍNGEA, MATERIAL SILICONE, TAMANHO 2,5, CARACTERÍSTICAS ADICIONAIS COM TUBO DRENAGEM DUPLO
152.	UND	50	50	MÁSCARA LARÍNGEA, MATERIAL SILICONE, TAMANHO 3,0, CARACTERÍSTICAS ADICIONAIS COM TUBO DRENAGEM DUPLO
153.	UND	50	50	MÁSCARA LARÍNGEA, MATERIAL SILICONE, TAMANHO 3,5, CARACTERÍSTICAS ADICIONAIS COM TUBO DRENAGEM DUPLO
154.	UND	50	50	MÁSCARA LARÍNGEA, MATERIAL SILICONE, TAMANHO 4, ESTERILIDADE ESTÉRIL, TIPO USO REUTILIZÁVEL, APLICAÇÃO ANESTESIA, CARACTERÍSTICAS ADICIONAIS COM TUBO DRENAGEM DUPLO
155.	UND	50	50	MÁSCARA LARÍNGEA, MATERIAL SILICONE, TAMANHO 5, CARACTERÍSTICAS ADICIONAIS COM TUBO DRENAGEM DUPLO
156.	UND	800	800	ÓCULOS PROTEÇÃO, MATERIAL ARMAÇÃO ACRÍLICO, TIPO PROTEÇÃO VISÃO PERIFÉRICA, MATERIAL PROTEÇÃO PLÁSTICA PERFURADA, TIPO AJUSTE HASTE FRIO, TIPO LENTE ANTI-EMBAÇANTE, COR LENTE INCOLOR, COR LENTE EXTERNA INCOLOR, APLICAÇÃO ODONTOLOGIA, CARACTERÍSTICAS ADICIONAIS ANTIEMBAÇANTE E COM LATERAL TRANSPARENTE, TIPO FIXAÇÃO COM ALÇAS DOBRÁVEIS, MATERIAL LENTE POLICARBONATO, TIPO CRISTAL TEMPERADO, REVESTIMENTO INTERNO BORRACHA
157.	CX	80	80	PAPEL PARA IMPRESSORA DE ELETROCARDIOGRAFO, TERMOSENSÍVEL, 80 MM, PARA CARDIOVERSOR/DESFIBRILADOR M-SÉRIES DA ZOLL OU SIMILAR, CAIXA COM 10 BLOCOS
158.	PCT	100	100	PAPEL PARA IMPRESSORA DE ELETROCARDIOGRAFO, MATERIAL TERMOSENSÍVEL, LARGURA 210, COMPRIMENTO 280, TIPO IMPRESSORA COMPATÍVEL C/ DIXTAL, MODELO EP-3, CARACTERÍSTICAS ADICIONAIS FORMULÁRIO CONTÍNUO. PCT COM 100 UND OU APROXIMADAMENTE
159.	RL	150	150	PAPEL IMPRESSORA ULTRASSONÓGRAFO, MATERIAL TERMOSENSÍVEL, LARGURA 110, TIPO EQUIPAMENTO VÍDEO PRINTER SONY UPP-110S
160.	CX	100	100	PAPEL VIDEOIMPRESSÃO, TIPO PAPEL TERMOSENSÍVEL UPC 21 L, APLICAÇÃO P/ ULTRASSONOGRÁFIA, LARGURA 100, TIPO IMPRESSORA UP-C 23 MD/UP21/20, CARACTERÍSTICAS ADICIONAIS 4 RIBBON, ALTURA 144
161.	UND	1500	1500	PAPÉIS PARA VIDEOIMPRESSÃO, TERMOSENSÍVEL, IMPRESSÃO DE EXAMES, MEDINDO 14,5 X 10 CM, COM RESPECTIVAS BOBINAS DE IMPRESSÃO, COMPATÍVEL COM A IMPRESSORA SONY UP-20
162.	UND	2.400	2.400	RETOSSIGMOIDOSCÓPIO, TIPO DESCARTÁVEL, DIMENSÕES ABERTURAS PROXIMAL E DISTAL 20MM, COMPRIMENTO

Item	UND	2014	2016	DESCRIÇÃO/ ESPECIFICAÇÃO
				250MM, MATERIAL FIBRA
163.	PAR	200.000	200.000	SAPATILHA CIRÚRGICA, MATERIAL NÃO TECIDO, GRAMATURA 40, TAMANHO ÚNICO, TIPO USO DESCARTÁVEL, CARACTERÍSTICAS ADICIONAIS COM ELÁSTICO
164.	UND	5.000	5.000	SWAB, TIPO DESCARTÁVEL, APRESENTAÇÃO HASTE ESTÉRIL, USO COLETA DE SECREÇÕES, TIPO EMBALAGEM TUBO PLÁSTICO, APLICAÇÃO USO LABORATORIAL, CARACTERÍSTICAS ADICIONAIS COM MEIO DE TRANSPORTE STUART
165.	UND	2.000	2.000	TERMÔMETRO CLÍNICO, MATERIAL VIDRO, TIPO COMUM, FAIXA MEDIÇÃO TEMPERATURA 35 A 42, FORMA INDICAÇÃO TEMPERATURA ESCALA NUMÉRICA SOBRE COLUNA DE MERCÚRIO, VARIAÇÃO MÍNIMA 0,10, TEMPO MÁXIMO MEDIÇÃO 5, USO HOSPITALAR
166.	UND	500	500	TERMÔMETRO CLÍNICO, MATERIAL EMBALAGEM PLÁSTICA, TIPO DIGITAL, FAIXA MEDIÇÃO TEMPERATURA 32 A 42, FORMA INDICAÇÃO TEMPERATURA DISPLAY COM NÚMEROS GRANDES, APLICAÇÃO USO RETAL, AXILAR E ORAL, CARACTERÍSTICAS ADICIONAIS FUNÇÃO AUTODESLIGA
167.	RL	200	200	TUBO LATEX NR. 200 ROLO C/ 15 M – TUBO BORRACHA, MACIO, BOA ELASTICIDADE, SUPORTE, ESTERELIZAÇÃO SEM ALTERAÇÃO (LIGAS, ASPEREZAS)
168.	RL	800	800	TUBO LATEX NR. 204 ROLO C/ 15 M – TUBO BORRACHA, MACIO, BOA ELASTICIDADE, SUPORTE, ESTERELIZAÇÃO SEM ALTERAÇÃO (LIGAS, ASPEREZAS)
169.	RL	500	500	TUBO HOSPITALAR, MATERIAL SILICONE, FORMATO CIRCULAR, TIPO LISO, ESPESSURA 6, TAMANHO Nº 204, TRANSMITÂNCIA TRANSPARENTE, DIÂMETRO EXTERNO 12, COMPRIMENTO 15

### 2.3 ESPECIFICAÇÕES TÉCNICAS

Não é o caso

### 3. CRITÉRIOS DE ACEITAÇÃO DA AMOSTRA

ITEM	UND	DESCRIÇÃO/ ESPECIFICAÇÃO	QTD	CRITÉRIO DE ACEITAÇÃO
1.	PCT	ABAIXADOR LÍNGUA, OROFARÍNGEO, MATERIAL MADEIRA, TIPO ESPÁTULA, USO MÉDICO, TIPO DESCARTÁVEL, COMPRIMENTO 14, FORMATO ESPÁTULA, LARGURA 1,50CM, ESPESSURA 0,05CM, PACOTE COM 100 UNIDADES OU APROXIMADAMENTE.	400	SERÃO VERIFICADOS OS SEGUINTE ASPECTOS: TIPO EMBALAGEM, RÓTULO, TIPO DE ESTERILIZAÇÃO, VALIDADE DO PRODUTO, Nº DE REGISTRO NA ANVISA, ATENDE A LEGISLAÇÃO EM VIGOR (RDC E NR)
2.	UND	ABSORVENTE ADESIVO HIPO-ALÉRGICO: BANDAGEM HIPO-ALÉRGICA PARA USO APÓS COLETA DE SANGUE OU APLICAÇÃO DE INJEÇÕES. TAMANHO: 2,5 X 2,5 CM. COMPOSIÇÃO: FIBRAS DE VISCOSE, RESINA ACRÍLICA E MASSA ADESIVA; PAPEL SILICONADO; POLIÉSTER, COR BEGE	10.000	
3.	UND	ADAPTADOR, TIPO TRANSFERÊNCIA DE SOLUÇÕES PARENTERAIS, CARACTERÍSTICA ADICIONAL PONTA PERFURANTE FRASCOS E BOLSAS, PONTA LUER SLIP, ESTERILIDADE ESTÉRIL E DESCARTÁVEL, ACESSÓRIOS TAMPAS PROTETORAS	6.000	

ITEM	UND	DESCRIÇÃO/ ESPECIFICAÇÃO	QTD	CRITÉRIO DE ACEITAÇÃO
4.	PCT	ADESIVO DE USO MÉDICO-HOSPITALAR, DESENVOLVIDO PARA FIXAÇÃO EXTERNA DE CÂNULAS, SONDAS E CATETERES, PROPORCIONA UM SEGURO POSICIONAMENTO E FIXAÇÃO NA PELE. SUPERFÍCIE ADESIVA HIPOALERGÊNICA QUE NÃO PROVOCA LESÕES. PACOTE COM 10 UNIDADES OU APROXIMADAMENTE. TAMANHO 10CM X 5,5 CM.	300	SERÃO VERIFICADOS OS SEGUINTE ASPECTOS: TIPO EMBALAGEM, RÓTULO, TIPO DE ESTERILIZAÇÃO, VALIDADE DO PRODUTO, Nº DE REGISTRO NA ANVISA, ATENDE A LEGISLAÇÃO EM VIGOR (RDC E NR)
5.	EMB	ALGODÃO, HIDRÓFILO, EM BOLAS, ALVEJADO, PURIFICADO, ISENTO DE IMPUREZAS, NÃO ESTÉRIL, EMBALAGEM COM 100 G.	8.000	
6.	EMB	ALGODÃO, HIDRÓFILO, EM MANTAS, ALVEJADO, PURIFICADO, ISENTO DE IMPUREZAS, ENROLADO EM PAPEL APROPRIADO, NÃO ESTÉRIL, EMBALAGEM INDIVIDUAL C/500 G	800	
7.	UND	APARELHO BARBEAR, LÂMINA DESCARTÁVEL, AÇO, NÃO APLICÁVEL, 2 UN, PLÁSTICO, LONGO/ARREDONDADO E COM FRISOS, AZUL, FITA LUBRIFICANTE COR VERDE ENRIQUECIDA ALOE VERA	2.000	
8.	UND	ATADURA, TECIDO ALGODÃO, 10 CM, 180 CM, ORTOPÉDICA, HIDRÓFOTO, COM CAMADA DE GOMA EM DUAS FACES	5.000	
9.	UND	ATADURA, TECIDO ALGODÃO, 15 CM, 180 CM, ORTOPÉDICA, HIDRÓFOTO, COM CAMADA DE GOMA EM DUAS FACES	10.000	
10.	UND	ATADURA, TECIDO ALGODÃO, 20 CM, 180 CM, ORTOPÉDICA, HIDRÓFOTO, COM CAMADA DE GOMA EM DUAS FACES	10.000	
11.	UND	ANUSCÓPIO, MATERIAL POLIETILENO TRANSPARENTE, TIPO USO DESCARTÁVEL, FECHADO, ABERTURA PROXIMAL 40 MM, ABERTURA DISTAL 20 MM, COMPRIMENTO MÁXIMO 90 MM, NÃO ESTÉRIL	3.000	
12.	UND	ATADURA, MATERIAL CREPOM, 100% ALGODÃO, LARGURA 10, COMPRIMENTO 450, QUANTIDADE FIOS 13, TIPO EMBALAGEM INDIVIDUAL	8.000	
13.	UND	ATADURA, MATERIAL CREPOM, 100% ALGODÃO, LARGURA 15, COMPRIMENTO 450, QUANTIDADE FIOS 13, TIPO EMBALAGEM INDIVIDUAL	18.000	
14.	UND	ATADURA ALGODÃO, MATERIAL ALGODÃO, QUANTIDADE FIOS 13, LARGURA 20, COMPRIMENTO 450, TIPO CREPOM	18.000	
15.	UND	ATADURA ALGODÃO, MATERIAL ALGODÃO, QUANTIDADE FIOS 13, LARGURA 30, COMPRIMENTO 450, TIPO CREPOM	8.000	
16.	UND	ATADURA GESSADA, MATERIAL TELA TIPO GIRO INGLÊS, 100% ALGODÃO, LARGURA 10, COMPRIMENTO 300, CARACTERÍSTICAS ADICIONAIS IMPREGNADA C/GESSO COLOIDAL, SECAGEM ULTRA RÁPIDA	5.000	
17.	UND	ATADURA GESSADA, MATERIAL TELA TIPO GIRO INGLÊS, 100% ALGODÃO, LARGURA 15, COMPRIMENTO 300, CARACTERÍSTICAS ADICIONAIS IMPREGNADA C/GESSO COLOIDAL, SECAGEM ULTRA RÁPIDA	10.000	
18.	UND	ATADURA GESSADA, MATERIAL TELA TIPO GIRO INGLÊS, 100% ALGODÃO, LARGURA 20, COMPRIMENTO 300, CARACTERÍSTICAS ADICIONAIS IMPREGNADA C/GESSO COLOIDAL, SECAGEM ULTRA RÁPIDA	12.000	

ITEM	UND	DESCRIÇÃO/ ESPECIFICAÇÃO	QTD	CRITÉRIO DE ACEITAÇÃO
19.	UND	AVENTAL DESCARTÁVEL USO HOSPITALAR, TIPO EM POLIPROPILENO, ALTURA MÍNIMA 1,40M, GRAMATURA 50, TIPO MANGA MANGA LONGA, TIPO PUNHO PUNHO COM ELÁSTICO, TAMANHO TAMANHO ÚNICO. - REGISTRO NA ANVISA	12.000	SERÃO VERIFICADOS OS SEGUINTE ASPECTOS: TIPO EMBALAGEM, RÓTULO, TIPO DE ESTERILIZAÇÃO, VALIDADE DO PRODUTO, Nº DE REGISTRO NA ANVISA, ATENDE A LEGISLAÇÃO EM VIGOR (RDC E NR)
20.	UND	AVENTAL DESCARTÁVEL USO HOSPITALAR, TIPO ABERTURA ATRÁS, GRAMATURA 60, COMPRIMENTO MÍNIMO 1 METRO, TIPO MANGA LONGA, COMPRIMENTO MÍNIMO DA MANGA 0,65CM CARACTERÍSTICAS ADICIONAIS IMPERMEÁVEL P/ FLUÍDOS, PERMEÁVEL AO AR, MATERIAL SMS, POLIPROPILENO, TIPO USO DESCARTÁVEL.	12.000	
21.	UND	AVENTAL OU CAPOTE CIRÚRGICO, MATERIAL POLIPROPILENO, COR AZUL, TAMANHO ÚNICO, GRAMATURA 55, ESTERILIDADE NÃO ESTÉRIL, CARACTERÍSTICAS ADICIONAIS MANGA LONGA, PUNHO EM MALHA, SISTEMA AJUSTE COM, TIPO DESCARTÁVEL, LARGURA 120, COMPRIMENTO 175	12.000	
22.	UND	AVENTAL DESCARTÁVEL USO HOSPITALAR TIPO PACIENTE, GRAMATURA 30, TIPO MANGA SEM MANGA, TIPO PUNHO SEM ELÁSTICO COR BRANCA. - REGISTRO NA ANVISA	6.000	
23.	UND	CAMPO OPERATÓRIO IODOFORADO, MATERIAL PLÁSTICO IODADO, TIPO AUTO-ADESIVO, LARGURA 45, ALTURA 90, ESTERILIDADE ESTÉRIL, APLICAÇÃO CIRURGIA	120	
24.	UND	CAMPO OPERATÓRIO, TIPO TECIDO 100% ALGODÃO, C/ FIO RADIOPACO, COMPRIMENTO 25, LARGURA 23, TEXTURA 15 FIOS/CM2, MATERIAL ACABAMENTO C/ PONTO OVERLOCK, COR BRANCA, CARACTERÍSTICAS ADICIONAIS 4 CAMADAS, CANTOS ARREDONDADOS, TIPO USO CADARÇO DUPLO MÍNIMO 18CM, ESTERILIDADE ESTÉRIL	15.000	
25.	UND	COMPRESSA CURATIVO CIRÚRGICO, MATERIAL ALGODÃO, TIPO ESTÉRIL, COMPRIMENTO 15, LARGURA 30, CAMADAS 2, CARACTERÍSTICAS ADICIONAIS CAMADAS ALGODÃO RECOBERTAS POR UM TECIDO DE GAZE - REGISTRO NA ANVISA	5.000	
26.	UND	CAMPO OPERATÓRIO, TECIDO 100% ALGODÃO, C/ FIO RADIOPACO, 45 CM, 50 CM, 15 FIOS/CM2, ACABAMENTO C/PONTO OVERLOCK, BRANCA, 4 CAMADAS, CANTOS ARREDONDADOS, CADARÇO DUPLO MÍNIMO 18CM, NÃO ESTÉRIL	100.000	
27.	UND	CAMPO OPERATÓRIO, TECIDO 100% ALGODÃO, SIMPLES, 45 CM, 50 CM, 15 FIOS/CM2, ACABAMENTO C/PONTO OVERLOCK, BRANCA, 4 CAMADAS, CANTOS ARREDONDADOS, CADARÇO DUPLO MÍNIMO 18CM, NÃO ESTÉRIL	60.000	
28.	UND	CAMPO OPERATÓRIO, TECIDO 100% ALGODÃO, C/ FIO RADIOPACO, 45 CM, 50 CM, 15 FIOS/CM2, ACABAMENTO C/PONTO OVERLOCK, BRANCA, 4 CAMADAS, CANTOS ARREDONDADOS, CADARÇO DUPLO MÍNIMO 18CM, ESTERILIDADE ESTÉRIL	60.000	
29.	UND	CAMPO OPERATÓRIO, TIPO PRÉ-LAVADO ESTÉRIL, COMPRIMENTO 50, LARGURA 50, TEXTURA DUPLO, MATERIAL ALGODÃO CRU, COR AZUL NATIÉ, CARACTERÍSTICAS ADICIONAIS DENSIDADE MÍNIMA DE 40 FIOS/CM	60.000	

ITEM	UND	DESCRIÇÃO/ ESPECIFICAÇÃO	QTD	CRITÉRIO DE ACEITAÇÃO
		/ TRAMA DE 30 FIOS/, GRAMATURA 140, ESPESSURA 0,30 C/ FIO RADIOPACO		
30.	UND	CAMPO OPERATÓRIO, TIPO IMPERMEÁVEL, COMPRIMENTO TAMANHO 1,50 X 2,00, OU APROXIMADAMENTE CARACTERÍSTICAS ADICIONAIS BARREIRA MICROBIANA, GRAMATURA SMS 45, TIPO USO PARA MESA AUXILIAR, ESTERILIDADE ESTÉRIL	3.000	
31.	UND	CAPOTE CIRÚRGICO, MATERIAL SMS 100% POLIPROPILENO, TAMANHO EXTRA GRANDE, GRAMATURA 60, ESTERILIDADE ESTÉRIL, CARACTERÍSTICAS ADICIONAIS COM MANGAS LONGAS, PUNHOS DE MALHA SANFONADA E SIS, TIPO REPELENTE A FLUIDOS, TIPO FECHAMENTO TRANSPASSE COSTAS C/2 PARES FITILHOS(GOLA,CINTURA), ACESSÓRIOS ALÇA DE DEDO, BARREIRA MICROBIANA	10.000	
32.	UND	CAPOTE CIRÚRGICO DESCARTÁVEL, ESTÉRIL, COM DUPLA BARREIRA PROTETORA FRONTAL E NAS MANGAS, CONFECCIONADO EM FALSO TECIDO, 100% VISCOSE 40 GRAMAS/M2 + FILME POLIETILENO 35 GRAMAS/M2, MANGA LONGA, PUNHO MALHA MEDINDO 140 CM X 145 CM, COR AZUL, SISTEMA AJUSTE COM TRANSPASSE NAS COSTAS E NA CINTURA, UM CARTÃO DE TRANSFERÊNCIA (TAG) COM DUPLA EMBALAGEM, EMBALADO COM DOBRA CIRURGICA CONFORME TÉCNICA ASSÉPTICA HIPOALERGÊNICA, ATÓXICO, REPELENTE A FLUIDOS CORPORAIS, COM BARREIRA BACTERIANA. POROSIDADE CONTROLADA, COM DESCRIÇÃO TÉCNICA DA INDUSTRIA REFERENTE A MATERIA PRIMA	10.000	SERÃO VERIFICADOS OS SEGUINTE ASPECTOS TIPO EMBALAGEM RÓTULO, TIPO DE ESTERILIZAÇÃO, VALIDADE DO PRODUTO, Nº DE REGISTRO NA ANVISA ATENDE A LEGISLAÇÃO EM VIGOR (RDC E NR)
33.	UND	CAPOTE CIRÚRGICO, DESCARTÁVEL, ESTÉRIL, CONFECCIONADO EM NÃO TECIDO, PROCESSO SMS 100% POLIPROPILENO, MANGA LONGA, PUNHO EM MALHA MEDINDO 140 X 175 CM COM GRAMATURA DE 60G/M2, COR AZUL, SISTEMA AJUSTE COM TRANSPASSE NAS COSTAS FORMANDO OPA E FIXAÇÃO ATRAVES DE 2 PARES AMARRILHOS NAS COSTAS E NA CINTURA, COM CARTÃO DE TRANSFERÊNCIA (TAG) DUPLA EMBALAGEM, EMBALADO COM DOBRA CIRURGICA CONFORME TÉCNICA ASSÉPTICA, HIPOALERGÊNICO, ATÓXICO, REPELENTE A FLUIDOS CORPORAIS, COM BARREIRA BACTERIANA, POROSIDADE CONTROLADA, COM LAUDOS DE BFE (EFICIÊNCIA BACTERIANA)	10.000	
34.	UND	CAPOTE CIRÚRGICO, DESCARTÁVEL, ESTÉRIL, CONFECCIONADO EM NÃO TECIDO, PROCESSO SMS 100% POLIPROPILENO, MANGA LONGA, PUNHO EM MALHA MEDINDO 120 X 150 CM COM GRAMATURA DE 60G/M2, COR AZUL, SISTEMA AJUSTE COM TRANSPASSE NAS COSTAS FORMANDO OPA E FIXAÇÃO ATRAVÉS DE 2 PARES AMARRILHOS NAS COSTAS E NA CINTURA, COM CARTÃO DE TRANSFERÊNCIA (TAG) DUPLA EMBALAGEM, EMBALADO COM DOBRA CIRURGICA CONFORME TÉCNICA ASSÉPTICA, HIPOALERGÊNICO, ATÓXICO, REPELENTE A FLUIDOS CORPORAIS, COM	10.000	

ITEM	UND	DESCRIÇÃO/ ESPECIFICAÇÃO	QTD	CRITÉRIO DE ACEITAÇÃO
		BARREIRA BACTERIANA, POROSIDADE CONTROLADA, COM LAUDOS DE BFE (EFICIÊNCIA BACTERIANA)		
35.	UND	CLAMP, PVC RÍGIDO, UMBILICAL, ATÓXICO, HIPOALERGÊNICO, DESCARTÁVEL, EMBALAGEM INDIVIDUAL	1.000	SERÃO VERIFICADOS OS SEGUINTE ASPECTOS: TIPO EMBALAGEM, RÓTULO, TIPO DE ESTERILIZAÇÃO, VALIDADE DO PRODUTO, Nº DE REGISTRO NA ANVISA, ATENDE A LEGISLAÇÃO EM VIGOR (RDC E NR)
36.	UND	COBRE CORPO, PVC IMPERMEÁVEL, 1,70 M X 0,70 M, COM ZÍPER, E ETIQUETA DE IDENTIFICAÇÃO	120	
37.	UND	COBRE CORPO, PVC LAMINADO, 2,30 M X 1,00 M, LINEAR, ZÍPER EM TODA EXTENSÃO, NÃO TRANSPARENTE, C/ ETIQUETA DE IDENTIFICAÇÃO	120	
38.	UND	COBRE CORPO, PVC LAMINADO, COM ZÍPER, TAMANHO INFANTIL, 70 X 70 CM	50	
39.	UND	COBRE CORPO, MATERIAL POLIPROPILENO, COMPRIMENTO 0,60, LARGURA 0,30, CARACTERÍSTICAS ADICIONAIS NEONATAL COM ZÍPER EM TODA EXTENSÃO	50	
40.	UND	COLETOR MATERIAL PÉRFURO-CORTANTE, MATERIAL POLIPROPILENO, CAPACIDADE TOTAL 13, ACESSÓRIOS ALÇAS RÍGIDAS E TAMPA, TIPO USO DESCARTÁVEL, ATÓXICO, APIROGÊNICO	1.200	
41.	UND	COLETOR MATERIAL PÉRFURO-CORTANTE, MATERIAL POLIPROPILENO, CAPACIDADE TOTAL 7, ACESSÓRIOS ALÇAS RÍGIDAS E TAMPA, TIPO USO DESCARTÁVEL, ATÓXICO, APIROGÊNICO	1.200	
42.	UND	COLETOR MATERIAL PÉRFURO-CORTANTE, MATERIAL PAPELÃO, CAPACIDADE TOTAL 13 L, CAIXA FECHAMENTO ENCAIXE MANUAL, ACESSÓRIOS ALÇAS RÍGIDAS E TAMPA, COMPONENTES ADICIONAIS REVESTIMENTO INTERNO EM POLIETILENO ALTA DENSIDADE, TIPO USO DESCARTÁVEL	5.000	
43.	UND	COLETOR MATERIAL PÉRFURO-CORTANTE, MATERIAL PAPELÃO, CAPACIDADE TOTAL 7, ACESSÓRIOS ALÇAS RÍGIDAS E TAMPA, COMPONENTES ADICIONAIS REVESTIMENTO INTERNO EM POLIETILENO ALTA DENSIDADE, TIPO USO DESCARTÁVEL	2.500	
44.	UND	COMPRESSA CURATIVO CIRÚRGICO, MATERIAL GAZE SINTÉTICA, TIPO ESTÉRIL, COMPRIMENTO 28, LARGURA 15, CARACTERÍSTICAS ADICIONAIS ÁREA ÚTIL ABERTA 60 X 38CM	3.000	
45.	PCT	COMPRESSA GAZE, MATERIAL TECIDO 100% ALGODÃO, TIPO 13 FIOS/CM2, MODELO COR BRANCA, ISENTA DE IMPUREZAS, CAMADAS 8 CAMADAS, LARGURA 7,50, COMPRIMENTO 7,50, DOBRAS 5 DOBRAS, CARACTERÍSTICAS ADICIONAIS C/ FIO RADIOPACO, ESTÉRIL, DESCARTÁVEL PACOTE COM 10 UND	100.000	
46.	PCT	COMPRESSA GAZE, MATERIAL TECIDO 100% ALGODÃO, TIPO 13 FIOS/CM2, MODELO COR BRANCA, ISENTA DE IMPUREZAS, CAMADAS 8 CAMADAS, LARGURA 7,50, COMPRIMENTO 7,50, DOBRAS 5 DOBRAS, CARACTERÍSTICAS ADICIONAIS ESTÉRIL, DESCARTÁVEL PACOTE COM 10 UND	150.000	

ITEM	UND	DESCRIÇÃO/ ESPECIFICAÇÃO	QTD	CRITÉRIO DE ACEITAÇÃO
47.	PCT	COMPRESSA GAZE, MATERIAL TECIDO 100% ALGODÃO, TIPO 13 FIOS/CM2, MODELO COR BRANCA, ISENTA DE IMPUREZAS, CAMADAS 8 CAMADAS, LARGURA 7,50, COMPRIMENTO 7,50, DOBRAS 5 DOBRAS, CARACTERÍSTICAS ADICIONAIS NÃO ESTÉRIL, DESCARTÁVEL. PACOTE COM 500 UND OU APROXIMADAMENTE	5.000	SERÃO VERIFICADOS OS SEGUINTE ASPECTOS TIPO EMBALAGEM RÓTULO, TIPO D ESTERILIZAÇÃO, VALIDADE DO PRODUTO, Nº D REGISTRO NA ANVISA ATENDE A LEGISLAÇÃO EM VIGOR (RDC E NR)
48.	PCT	COMPRESSA GAZE, MATERIAL TECIDO 100% ALGODÃO, MODELO COR BRANCA, ISENTA DE IMPUREZAS, CAMADAS 8 CAMADAS, QUANTIDADE FIOS 13 FIOS/CM2, LARGURA 7,50, COMPRIMENTO 7,50, DOBRAS 5 DOBRAS, CARACTERÍSTICAS ADICIONAIS C/ FIO <b>RADIOPACO</b> , NÃO ESTÉRIL DESCARTÁVEL. PACOTE COM 500 UND OU APROXIMADAMENTE	5.000	
49.	PCT	COMPRESSA GAZE, MATERIAL TECIDO 100% ALGODÃO, TIPO 11 FIOS/CM2, MODELO COR BRANCA, ISENTA DE IMPUREZAS, CAMADAS 8 CAMADAS, LARGURA 7,50, COMPRIMENTO 7,50, DOBRAS 5 DOBRAS, CARACTERÍSTICAS ADICIONAIS DESCARTÁVEL, ESTÉRIL. PACOTE COM 10 UND	150.000	
50.	UND	COMPRESSA GAZE, MATERIAL TECIDO 100% ALGODÃO, TIPO 13 FIOS/CM2, MODELO COR BRANCA, ISENTA DE IMPUREZAS, CAMADAS 8 CAMADAS, LARGURA 15, COMPRIMENTO 10, DOBRAS 5 DOBRAS, CARACTERÍSTICAS ADICIONAIS ESTÉRIL, DESCARTÁVEL.	5.000	
51.	RL	COMPRESSA GAZE, MATERIAL TECIDO 100% ALGODÃO, TIPO QUEIJO, CAMADAS 8 CAMADAS, QUANTIDADE FIOS 11 FIOS/CM², LARGURA 91, COMPRIMENTO 91, DOBRAS 4 DOBRAS, CARACTERÍSTICAS ADICIONAIS EMBALAGEM PLÁSTICA INDIVIDUAL, APRESENTAÇÃO EM ROLO.	2.000	
52.	UND	ELETRODO, APLICAÇÃO MARCAPASSO EXTERNO, CARACTERÍSTICAS ADICIONAIS COMPATÍVEIS C/RESSUSCITADOR ZOLL, STAT-PADZ	600	
53.	UND	ELETRODO APARELHO MÉDICO MEDIÇÃO, TAMANHO NEONATAL, TIPO USO DESCARTÁVEL, CARACTERÍSTICAS ADICIONAIS COM GEL SÓLIDO, ATÓXICO E HIPOALERGÊNICO, APLICAÇÃO MONITORIZAÇÃO CARDÍACA	600	
54.	UND	ELETRODO APARELHO MÉDICO MEDIÇÃO, TAMANHO ADULTO, TIPO USO DESCARTÁVEL, CARACTERÍSTICAS ADICIONAIS COM GEL SÓLIDO, ATÓXICO E HIPOALERGÊNICO, APLICAÇÃO MONITORIZAÇÃO CARDÍACA	180.000	
55.	UND	ELETRODO APARELHO MÉDICO MEDIÇÃO, TAMANHO INFANTIL, TIPO USO DESCARTÁVEL, CARACTERÍSTICAS ADICIONAIS IMPREGNADO COM GEL DE KCL, ADESIVO HIPOALERGÊNICO, APLICAÇÃO MONITORIZAÇÃO CARDÍACA, MATERIAL FLEXÍVEL, PINO AÇO INOX, C/ CONTRA-PINO UNIVERSAL	600	
56.	UND	ESCOVA ENDOCERVICAL, MATERIAL CABO PLÁSTICO, MATERIAL CERDA NYLON, COMPRIMENTO 18,5, USO GINECOLÓGICO, CARACTERÍSTICAS ADICIONAIS ESTÉRIL, DESCARTÁVEL E ATÓXICA, APLICAÇÃO	6.500	

ITEM	UND	DESCRIÇÃO/ ESPECIFICAÇÃO	QTD	CRITÉRIO DE ACEITAÇÃO
		PREVENÇÃO DO CÂNCER COLO UTERINO.		
57.	RL	ESPARADRAPO, LARGURA 100, COMPRIMENTO 4,50, CARACTERÍSTICAS ADICIONAIS IMPERMEÁVEL 1 FACE, MASSA ADESIVA ZNO, RESISTENTE, COR BRANCA, MATERIAL DORSO TECIDO DE ALGODÃO	10.000	SERÃO VERIFICADOS OS SEGUINTE ASPECTOS: TIPO EMBALAGEM, RÓTULO, TIPO DE ESTERILIZAÇÃO, VALIDADE DO PRODUTO, Nº DE REGISTRO NA ANVISA, ATENDE A LEGISLAÇÃO EM VIGOR (RDC E NR)
58.	RL	ESPARADRAPO, MATERIAL TECIDO IMPERMEÁVEL, LARGURA 50, COMPRIMENTO 4,50, CARACTERÍSTICAS ADICIONAIS IMPERMEÁVEL, MASSA ADESIVA DE ZINCO, COR BRANCA, MATERIAL DORSO TECIDO DE ALGODÃO	6.000	
59.	PCT	ESPÁTULA USO MÉDICO, MATERIAL MADEIRA, APLICAÇÃO COLETA DE MATERIAL ENDOCERVICAL, TAMANHO 18 CM, TIPO AYRES, TIPO USO DESCARTÁVEL. PACOTE COM 100 UND.	500	
60.	UND	ESPÉCULO, MATERIAL POLIETILENO, TIPO VAGINAL, TAMANHO GRANDE, CARACTERÍSTICAS ADICIONAIS ESTÉRIL, DESCARTÁVEL, SEM LUBRIFICAÇÃO	2.000	
61.	UND	ESPÉCULO, MATERIAL POLIETILENO, TIPO VAGINAL, TAMANHO MÉDIO, CARACTERÍSTICAS ADICIONAIS ESTÉRIL, DESCARTÁVEL, SEM LUBRIFICAÇÃO	4.000	
62.	UND	ESPÉCULO, MATERIAL POLIETILENO, TIPO VAGINAL, TAMANHO PEQUENO, CARACTERÍSTICAS ADICIONAIS ESTÉRIL, DESCARTÁVEL, SEM LUBRIFICAÇÃO	5.000	
63.	RL	FITA ADESIVA, MATERIAL PAPEL CREPADO, TIPO MONOFACE, LARGURA 19 MM, COMPRIMENTO 50 M, COR BRANCA, APLICAÇÃO MULTIUSO / HOSPITALAR	3.000	
64.	RL	FITA ADESIVA HOSPITALAR, TIPO MICROPOROSA, MATERIAL NÃO TECIDO DE VISCOSE RAYON, COR BRANCA, LARGURA 12,5 MM, COMPRIMENTO 10M, TIPO ADESIVO C/ ADESIVO ACRÍLICO HIPO-ALERGÊNICO	800	
65.	RL	FITA ADESIVA HOSPITALAR, TIPO MICROPOROSA, MATERIAL NÃO TECIDO DE VISCOSE RAYON, COR BRANCA, LARGURA 25MM, COMPRIMENTO 10M, TIPO ADESIVO C/ ADESIVO ACRÍLICO HIPO-ALERGÊNICO	1.200	
66.	RL	FITA ADESIVA HOSPITALAR, TIPO MICROPOROSA, MATERIAL NÃO TECIDO DE VISCOSE RAYON, COR BRANCA, LARGURA 25MM, COMPRIMENTO 4,5MM, TIPO ADESIVO C/ ADESIVO ACRÍLICO HIPO-ALERGÊNICO	2.000	
67.	RL	FITA ADESIVA HOSPITALAR, TIPO MICROPOROSA, MATERIAL NÃO TECIDO DE VISCOSE RAYON, COR BRANCA, LARGURA 50MM, COMPRIMENTO 10M, TIPO ADESIVO C/ ADESIVO ACRÍLICO HIPO-ALERGÊNICO	2.000	
68.	RL	FITA ADESIVA HOSPITALAR, TIPO MICROPOROSA, MATERIAL NÃO TECIDO DE VISCOSE RAYON, COR BRANCA, LARGURA 100MM, COMPRIMENTO 10M, TIPO ADESIVO C/ ADESIVO ACRÍLICO HIPO-ALERGÊNICO	3.000	
69.	RL	FITA ADESIVA, MATERIAL POLIPROPILENO	1.200	



ITEM	UND	DESCRIÇÃO/ ESPECIFICAÇÃO	QTD	CRITÉRIO DE ACEITAÇÃO
		TRANSPARENTE, TIPO MONOFACE, LARGURA 50MM, COMPRIMENTO 10M, COR INCOLOR, APLICAÇÃO HOSPITALAR		
70.	RL	FITA ADESIVA HOSPITALAR, MATERIAL POLIPROPILENO TRANSPARENTE, LARGURA 100MM, COMPRIMENTO 4,5M, TIPO ADESIVO HIPOALERGÊNICO, APRESENTAÇÃO EM ROLO	1.200	
71.	UND	FITA ADESIVA PARA CURATIVOS COMPOSTA POR DORSO MICROPOROSO DE NÃO TECIDO FORMADO POR UMA MISTURA DE FIBRAS DE RAYON E POLIÉSTER DE FÁCIL CORTE EM AMBAS AS DIREÇÕES E ADESIVO DE SILICONE PARA REMOÇÃO SUAVE E ATRAUMÁTICA, REPOSICIONÁVEL, INDICADA PARA PELE FRÁGIL. TAM: 2,5 CM X 5M, OU APROXIMADAMENTE +1 OU -1 CM.	2.000	
72.	UND	FITA ADESIVA PARA CURATIVOS COMPOSTA POR DORSO MICROPOROSO DE NÃO TECIDO FORMADO POR UMA MISTURA DE FIBRAS DE RAYON E POLIÉSTER DE FÁCIL CORTE EM AMBAS AS DIREÇÕES E ADESIVO DE SILICONE PARA REMOÇÃO SUAVE E ATRAUMÁTICA, REPOSICIONÁVEL, INDICADA PARA PELE FRÁGIL. TAM: 5,0 CM X 5M, OU APROXIMADAMENTE +1 OU -1 CM.	2.000	
73.	UND	FITA ADESIVA HIPOALERGÊNICA POROSA PARA FIXAÇÃO DE CURATIVOS, E TUBOS, COMPOSTA POR UMA TELA DE NÃO TECIDO SUAVE, PICOTADA EM INTERVALOS DE 5 CM, QUE FACILITA O CORTE SEM NECESSIDADE DO USO DE TESOURA. POSSUI ADESIVO ACRILICO COMPROVADAMENTE HIPOALERGÊNICO. IDEAL PARA USO EM PELE SENSÍVEL E FRIÁVEL. TAM: 25MM X 9,1M, OU APROXIMADAMENTE +1 OU -1 CM.	2.000	SERÃO VERIFICADOS OS SEGUINTEs ASPECTOS TIPO EMBALAGEM RÓTULO, TIPO DE ESTERILIZAÇÃO, VALIDADE DO PRODUTO, Nº DE REGISTRO NA ANVISA ATENDE A LEGISLAÇÃO EM VIGOR (RDC E NR)
74.	UND	FITA ADESIVA HIPOALERGÊNICA POROSA PARA FIXAÇÃO DE CURATIVOS, E TUBOS, COMPOSTA POR UMA TELA DE NÃO TECIDO SUAVE, PICOTADA EM INTERVALOS DE 5 CM, QUE FACILITA O CORTE SEM NECESSIDADE DO USO DE TESOURA. POSSUI ADESIVO ACRILICO COMPROVADAMENTE HIPOALERGÊNICO. IDEAL PARA USO EM PELE SENSÍVEL E FRIÁVEL. TAM: 50MM X 9,1M, OU APROXIMADAMENTE +1 OU -1 CM.	2.000	
75.	UND	FITA ADESIVA HIPOALERGÊNICA POROSA PARA FIXAÇÃO DE CURATIVOS, E TUBOS, COMPOSTA POR UMA TELA DE NÃO TECIDO SUAVE, PICOTADA EM INTERVALOS DE 5 CM, QUE FACILITA O CORTE SEM NECESSIDADE DO USO DE TESOURA. POSSUI ADESIVO ACRILICO COMPROVADAMENTE HIPOALERGÊNICO. IDEAL PARA USO EM PELE SENSÍVEL E FRIÁVEL. TAM: 100MM X 9,1M, OU APROXIMADAMENTE +1 OU -1 CM.	2.000	
76.	FR	FIXADOR CELULAR, COMPOSIÇÃO ALCÓOL ETÍLICO EXTRAFINO, PROPONENTE DE BUTANO/PRO-, APRESENTAÇÃO SPRAY, APLICAÇÃO EXAME COLPOSCOPIA / PAPANICOLAU, CARACTERÍSTICAS ADICIONAIS	50	

ITEM	UND	DESCRIÇÃO/ ESPECIFICAÇÃO	QTD	CRITÉRIO DE ACEITAÇÃO
		DESIDRATANTE E SECANTE / IDEAL PARA FIXAÇÃO ESFRA- FRASCO 100ML		
77.	UND	FIXADOR DE CÂNULA DE TRAQUEOSTOMIA, MATERIAL TIRA DE ESPUMA RECOBERTA EM MALHA SINTÉTICA, FIXAÇÃO C/ VELCRO P/ ABAS CÂNULA, CARACTERÍSTICAS ADICIONAIS REGULÁVEL, ANTIALÉRGICO, TAMANHO ADULTO	5.000	SERÃO VERIFICADOS OS SEGUINTE ASPECTOS: TIPO EMBALAGEM, RÓTULO, TIPO DE ESTERILIZAÇÃO, VALIDADE DO PRODUTO, Nº DE REGISTRO NA ANVISA, ATENDE A LEGISLAÇÃO EM VIGOR (RDC E NR)
78.	UND	FIXADOR DE CÂNULA DE TRAQUEOSTOMIA, MATERIAL TIRA DE ESPUMA RECOBERTA EM MALHA SINTÉTICA, FIXAÇÃO C/ VELCRO P/ ABAS CÂNULA, CARACTERÍSTICAS ADICIONAIS REGULÁVEL, ANTIALÉRGICO, TAMANHO PEDIÁTRICO	600	
79.	UND	FIXADOR DE TUBO ENDOTRAQUEAL - TIRA DE FITA HIPOALERGÊNICA E IMPERMEÁVEL, COM FITA DUPLA FACE NAS EXTREMIDADES E TRAVA DE FIXAÇÃO DE POLIURETANO PARA FIXAÇÃO DA TIRA AO TUBO OROTRAQUEAL, TAMANHO ADULTO, DIMENSÕES: 640MM DE COMPRIMENTO E 44MM DE LARGURA EM UM DOS LADOS E 19,5MM DE LARGURA DO OUTRO LADO APROXIMADAMENTE	5.000	
80.	UND	FIXADOR TUBO OROTRAQUEAL, SISTEMA FIXAÇÃO 2 BANDAS ADESIVAS,VELCRO, COMPRIMENTO 4 A 5,5, CARACTERÍSTICAS ADICIONAIS TAMANHO PEDIÁTRICO	500	
81.	UND	FIXADOR TUBO OROTRAQUEAL, SISTEMA FIXAÇÃO ADESIVO, CARACTERÍSTICAS ADICIONAIS TAMANHO NEONATAL, COMPONENTE HIPOALERGÊNICO	500	
82.	UND	FIXADOR NASAL ADULTO - ADESIVO DE USO MEDICO HOSPITALAR, ESPECIALMENTE DESENVOLVIDO PARA FIXAÇÃO EXTERNA DE SONDAS NASAIS, SUPERFÍCIE ADESIVA HIPOALERGÊNICA. TAM: 10CM X 5,5 CM, OU APROXIMADAMENTE +1 OU -1 CM.	10.000	
83.	UND	FRALDA DESCARTÁVEL, DIURNO/NOTURNO, CAVADO, PARA RECEM NASCIDO, BARREIRA ANTIVAZAMENTO/CINTURA FLEXÍVEL	20.000	
84.	UND	FRALDA DESCARTÁVEL, TIPO HIPOALERGÊNICO, TIPO FORMATO ANATÔMICO, TAMANHO PEQUENO, PESO USUÁRIO ATÉ 5 KG, CARACTERÍSTICAS ADICIONAIS FLOCOS DE GEL, ABAS ANTIVAZAMENTO, FAIXA AJUSTÁVEL, TIPO ADESIVO FIXAÇÃO FITAS ADESIVAS MULTIAJUSTÁVEIS, REUTILIZÁVEIS, TIPO USUÁRIO INFANTIL, USO ALGODÃO NÃO DESFAÇA QUANDO MOLHADO	10.000	
85.	UND	FRALDA DESCARTÁVEL, TIPO FORMATO ANATÔMICO, TAMANHO MÉDIO, PESO USUÁRIO DE 5 A 10, CARACTERÍSTICAS ADICIONAIS C/ABAS INTERNAS ANTI-VAZAMENTO / IND. SATURAÇÃO, MATERIAL MANTA ABSORÇÃO TECIDO ANTI-ALÉRGICO, TIPO ADESIVO FIXAÇÃO DUPLO, TIPO USUÁRIO INFANTIL, TIPO USO DIURNO E NOTURNO	10.000	
86.	UND	FRALDA DESCARTÁVEL, TIPO FORMATO ANATÔMICO, TAMANHO GRANDE, PESO USUÁRIO DE 10 A 15, CARACTERÍSTICAS ADICIONAIS C/ABAS INTERNAS ANTI-	10.000	

ITEM	UND	DESCRIÇÃO/ ESPECIFICAÇÃO	QTD	CRITÉRIO DE ACEITAÇÃO
		VAZAMENTO / IND. SATURAÇÃO, MATERIAL MANTA ABSORÇÃO TECIDO ANTI-ALÉRGICO, TIPO ADESIVO FIXAÇÃO DUPLO, TIPO USUÁRIO INFANTIL, TIPO USO DIURNO E NOTURNO		
87.	UND	FRALDA DESCARTÁVEL, TIPO FORMATO ANATÔMICO, TAMANHO <b>EXTRA GRANDE</b> , PESO USUÁRIO ACIMA DE 15KG, CARACTERÍSTICAS ADICIONAIS C/ABAS INTERNAS ANTI-VAZAMENTO / IND. SATURAÇÃO, MATERIAL MANTA ABSORÇÃO TECIDO ANTI-ALÉRGICO, TIPO ADESIVO FIXAÇÃO DUPLO, TIPO USUÁRIO INFANTIL, TIPO USO DIURNO E NOTURNO	10.000	SERÃO VERIFICADOS OS SEGUINTE ASPECTOS TIPO EMBALAGEM RÓTULO, TIPO DE ESTERILIZAÇÃO, VALIDADE DO PRODUTO, Nº DE REGISTRO NA ANVISA ATENDE A LEGISLAÇÃO EM VIGOR (RDC E NR)
88.	UND	FRALDA DESCARTÁVEL ADULTO, TIPO FORMATO ANATÔMICO, TAMANHO PEQUENO, PESO USUÁRIO 30 A 40KG, CARACTERÍSTICAS ADICIONAIS FLOCOS DE GEL, ABAS ANTIVAZAMENTO, FAIXA AJUSTÁVEL, TIPO ADESIVO FIXAÇÃO FITAS ADESIVAS MULTIAJUSTÁVEIS, REUTILIZÁVEIS, USO ALGODÃO NÃO DESFAÇA QUANDO MOLHADO. CINTURA DE 50 A 80CM.	10.000	
89.	UND	FRALDA DESCARTÁVEL ADULTO, TIPO FORMATO ANATÔMICO, TAMANHO MÉDIO, PESO USUÁRIO 40 A 70KG, CARACTERÍSTICAS ADICIONAIS FLOCOS DE GEL, ABAS ANTIVAZAMENTO, FAIXA AJUSTÁVEL, TIPO ADESIVO FIXAÇÃO FITAS ADESIVAS MULTIAJUSTÁVEIS, REUTILIZÁVEIS, USO ALGODÃO NÃO DESFAÇA QUANDO MOLHADO. CINTURA DE 80 A 115CM.	20.000	
90.	UND	FRALDA DESCARTÁVEL ADULTO, TIPO FORMATO ANATÔMICO, TAMANHO GRANDE, PESO USUÁRIO 70 A 90KG, CARACTERÍSTICAS ADICIONAIS FLOCOS DE GEL, ABAS ANTIVAZAMENTO, FAIXA AJUSTÁVEL, TIPO ADESIVO FIXAÇÃO FITAS ADESIVAS MULTIAJUSTÁVEIS, REUTILIZÁVEIS, USO ALGODÃO NÃO DESFAÇA QUANDO MOLHADO. CINTURA DE 115 A 150CM.	80.000	
91.	UND	FRALDA DESCARTÁVEL ADULTO, TIPO FORMATO ANATÔMICO, TAMANHO EXTRA GRANDE, PESO USUÁRIO ACIMA DE 90KG, CARACTERÍSTICAS ADICIONAIS FLOCOS DE GEL, ABAS ANTIVAZAMENTO, FAIXA AJUSTÁVEL, TIPO ADESIVO FIXAÇÃO FITAS ADESIVAS MULTIAJUSTÁVEIS, REUTILIZÁVEIS, USO ALGODÃO NÃO DESFAÇA QUANDO MOLHADO. CINTURA DE 120 A 165 CM.	72.000	
92.	FR	FRASCO - TIPO ALMOTOLIA, MATERIAL EM POLIETILENO (PLÁSTICO), TIPO BICO RETO, LONGO, ESTREITO, COM PROTETOR, TIPO TAMPA EM ROSCA, COR ÂMBAR, CAPACIDADE 250 ML	1.500	
93.	FR	FRASCO - TIPO ALMOTOLIA, MATERIAL EM POLIETILENO (PLÁSTICO), TIPO BICO RETO, LONGO, ESTREITO, COM PROTETOR, TIPO TAMPA EM ROSCA, COR TRANSPARENTE, CAPACIDADE 250ML	1.500	
94.	FR	FRASCO - TIPO ALMOTOLIA, MATERIAL EM POLIETILENO (PLÁSTICO), TIPO BICO BICO RETO, LONGO, ESTREITO, COM PROTETOR,	2.000	

ITEM	UND	DESCRIÇÃO/ ESPECIFICAÇÃO	QTD	CRITÉRIO DE ACEITAÇÃO
		TIPO TAMPA TAMPA EM ROSCA, COR ÂMBAR, CAPACIDADE 100ML		
95.	FR	FRASCO - TIPO ALMOTOLIA, MATERIAL EM POLIETILENO (PLÁSTICO), TIPO BICO BICO CURVO, TIPO TAMPA TAMPA EM ROSCA, COR TRANSPARENTE, CAPACIDADE 100ML	2.000	
96.	RL	GAZE TIPO QUEIJO, MATERIAL ALGODÃO, TIPO TECIDO, MODELO TELA, CAMADAS 8, QUANTIDADE FIOS 13, APRESENTAÇÃO ROLO, LARGURA 91, COMPRIMENTO 91	2.000	
97.	UND	GORRO DESCARTÁVEL, TIPO ELÁSTICO NUCA, COR BRANCA	180.000	
98.	CX	HASTE FLEXÍVEL, MATERIAL HASTE PLÁSTICO, TIPO HASTE COM RANHURAS, MATERIAL PONTA ALGODÃO, APLICAÇÃO HIGIENE PESSOAL, CARACTERÍSTICAS ADICIONAIS ALGODÃO COM TRATAMENTO ESPECIAL ANTIGERMES. CX COM 75 UND. OU APROXIMADAMENTE	1.000	
99.	UND	KIT TRANSDUTOR DESCARTÁVEL DUPLO COM CONECTORES VALVULADOS DO SISTEMA FECHADO SEM AGULHAS ACOPLADO NA SAÍDA DAS TORNEIRAS PARA COLETA DE SANGUE COM CORPO DE POLYCARBONATO, SELO DE SILICONE, PERMITINDO 200 ATIVAÇÕES COM LUER LOCK OU LUER SLIP DE SERINGAS OU EQUIPOS, ESTÉRIL, COMPOSTO DE 02 TRADUTORES DE PRESSÃO, 1 VIA PARA PVC E OUTRA PARA PAM COM DISPOSITIVO DE FLUXO CONTÍNUO DE 3 ML/H, 1 EQUIPO DE SORO MICROGOTAS BIFURCADO COM DISTINÇÃO DE CORES NAS DUAS VIAS (PAM/PVC), TUBO EXTENSOR DE 48 CM E TUBO EXTENSOR DE 12". NA VIA DA PAM, DUAS VÁLVULAS EM AMBAS AS VIAS PAM/PAV	2.000	SERÃO VERIFICADOS OS SEGUINTEs ASPECTOS: TIPO EMBALAGEM, RÓTULO, TIPO DE ESTERILIZAÇÃO, VALIDADE DO PRODUTO, Nº DE REGISTRO NA ANVISA, ATENDE A LEGISLAÇÃO EM VIGOR (RDC E NR)
100.	RL	LENÇOL DESCARTÁVEL, PICOTADO A CADA 50 cm, MATERIAL TNT, GRAMATURA 40, LARGURA 0.70cm, COMPRIMENTO 50 M, APRESENTAÇÃO ROLO	200	
101.	RL	LENÇOL DESCARTÁVEL, MATERIAL PAPEL TOALHA, LARGURA 0.70cm, COMPRIMENTO 50 M, APRESENTAÇÃO ROLO	100	
102.	PAR	LUVA CIRÚRGICA, MATERIAL LÁTEX NATURAL, TAMANHO 6, ESTERILIDADE ESTÉRIL, CARACTERÍSTICAS ADICIONAIS COMPRIMENTO MÍNIMO DE 28CM, APRESENTAÇÃO LUBRIFICADA C/ PÓ BIOABSORVÍVEL, ATÓXICA, TIPO USO DESCARTÁVEL, FORMATO ANATÔMICO, EMBALAGEM CONFORME NORMA ABNT C/ ABERTURA ASSÉPTICA	6.000	
103.	PAR	LUVA CIRÚRGICA, MATERIAL LÁTEX NATURAL, TAMANHO 6,50, ESTERILIDADE ESTÉRIL, CARACTERÍSTICAS ADICIONAIS COMPRIMENTO MÍNIMO DE 28CM, APRESENTAÇÃO LUBRIFICADA C/ PÓ BIOABSORVÍVEL, ATÓXICA, TIPO USO DESCARTÁVEL, FORMATO ANATÔMICO, EMBALAGEM CONFORME NORMA ABNT C/ ABERTURA ASSÉPTICA	15.000	
104.	PAR	LUVA CIRÚRGICA, MATERIAL LÁTEX NATURAL, TAMANHO 7, ESTERILIDADE ESTÉRIL, CARACTERÍSTICAS ADICIONAIS COMPRIMENTO MÍNIMO DE 28CM, APRESENTAÇÃO	60.000	

ITEM	UND	DESCRIÇÃO/ ESPECIFICAÇÃO	QTD	CRITÉRIO DE ACEITAÇÃO
		LUBRIFICADA C/ PÓ BIOABSORVÍVEL, ATÓXICA, TIPO USO DESCARTÁVEL, FORMATO ANATÔMICO, EMBALAGEM CONFORME NORMA ABNT C/ ABERTURA ASSÉPTICA		
105.	PAR	LUVA CIRÚRGICA, MATERIAL LÁTEX NATURAL, TAMANHO 7,50, ESTERILIDADE ESTÉRIL, CARACTERÍSTICAS ADICIONAIS COMPRIMENTO MÍNIMO DE 28CM, APRESENTAÇÃO LUBRIFICADA C/ PÓ BIOABSORVÍVEL, ATÓXICA, TIPO USO DESCARTÁVEL, FORMATO ANATÔMICO, EMBALAGEM CONFORME NORMA ABNT C/ ABERTURA ASSÉPTICA	60.000	SERÃO VERIFICADOS OS SEGUINTEs ASPECTOS TIPO EMBALAGEM RÓTULO, TIPO DE ESTERILIZAÇÃO, VALIDADE DO PRODUTO, Nº DE REGISTRO NA ANVISA ATENDE A LEGISLAÇÃO EM VIGOR (RDC E NR)
106.	PAR	LUVA CIRÚRGICA, MATERIAL LÁTEX NATURAL, TAMANHO 8, ESTERILIDADE ESTÉRIL, CARACTERÍSTICAS ADICIONAIS COMPRIMENTO MÍNIMO DE 28CM, APRESENTAÇÃO LUBRIFICADA C/ PÓ BIOABSORVÍVEL, ATÓXICA, TIPO USO DESCARTÁVEL, FORMATO ANATÔMICO, EMBALAGEM CONFORME NORMA ABNT C/ ABERTURA ASSÉPTICA	30.000	
107.	PAR	LUVA CIRÚRGICA, MATERIAL LÁTEX NATURAL, TAMANHO 8,50, ESTERILIDADE ESTÉRIL, CARACTERÍSTICAS ADICIONAIS COMPRIMENTO MÍNIMO DE 28CM, APRESENTAÇÃO LUBRIFICADA C/ PÓ BIOABSORVÍVEL, ATÓXICA, TIPO USO DESCARTÁVEL, FORMATO ANATÔMICO, EMBALAGEM CONFORME NORMA ABNT C/ ABERTURA ASSÉPTICA	24.000	
108.	PAR	LUVA CIRÚRGICA, MATERIAL LÁTEX, TAMANHO 9, ESTERILIDADE ESTERILIZADA, CARACTERÍSTICAS ADICIONAIS COM PÓ, APRESENTAÇÃO LEITOSA	6.000	
109.	PAR	LUVA CIRÚRGICA, MATERIAL LÁTEX NATURAL, TAMANHO 7, ESTERILIDADE ESTÉRIL, CARACTERÍSTICAS ADICIONAIS SEM PÓ, PUNHO LONGO COM BAINHA, APRESENTAÇÃO HIPOALERGÊNICA, ALTA RESISTÊNCIA E SENSIBILIDADE, TIPO USO DESCARTÁVEL, FORMATO ANATÔMICO, APLICAÇÃO ANTIDERRAPANTE, EMBALAGEM DUPLA EMBALAGEM, ABERTURA ASSÉPTICA	30.000	
110.	PAR	LUVA CIRÚRGICA, MATERIAL LÁTEX NATURAL, TAMANHO 7,50, ESTERILIDADE ESTÉRIL, CARACTERÍSTICAS ADICIONAIS SEM PÓ, PUNHO LONGO COM BAINHA, APRESENTAÇÃO HIPOALERGÊNICA, ALTA RESISTÊNCIA E SENSIBILIDADE, TIPO USO DESCARTÁVEL, FORMATO ANATÔMICO, APLICAÇÃO ANTIDERRAPANTE, EMBALAGEM DUPLA EMBALAGEM, ABERTURA ASSÉPTICA.	30.000	
111.	PAR	LUVA CIRÚRGICA, MATERIAL LÁTEX NATURAL, TAMANHO 8, ESTERILIDADE ESTÉRIL, CARACTERÍSTICAS ADICIONAIS SEM PÓ, PUNHO LONGO COM BAINHA, APRESENTAÇÃO HIPOALERGÊNICA, ALTA RESISTÊNCIA E SENSIBILIDADE, TIPO USO DESCARTÁVEL, FORMATO ANATÔMICO, APLICAÇÃO ANTIDERRAPANTE, EMBALAGEM DUPLA EMBALAGEM, ABERTURA ASSÉPTICA	30.000	
112.	PAR	LUVA CIRÚRGICA, MATERIAL LÁTEX NATURAL, TAMANHO 8,50, ESTERILIDADE ESTÉRIL, CARACTERÍSTICAS ADICIONAIS SEM PÓ,	24.000	

ITEM	UND	DESCRIÇÃO/ ESPECIFICAÇÃO	QTD	CRITÉRIO DE ACEITAÇÃO
		PUNHO LONGO COM BAINHA, APRESENTAÇÃO HIPOALERGÊNICA, ALTA RESISTÊNCIA E SENSIBILIDADE, TIPO USO DESCARTÁVEL, FORMATO ANATÔMICO, APLICAÇÃO ANTIDERRAPANTE, EMBALAGEM DUPLA EMBALAGEM, ABERTURA ASSÉPTICA		
113.	UND	LUVA PARA PROCEDIMENTO NÃO CIRÚRGICO, MATERIAL NITRILE, TAMANHO EXTRAPEQUENO, CARACTERÍSTICAS ADICIONAIS HIPO-ALERGÊNICA, PUNHO COM BAINHA, LEVEMENTE PULVE, ESTERILIDADE NÃO ESTERILIZADA, COR BRANCA	24.000	SERÃO VERIFICADOS OS SEGUINTE ASPECTOS: TIPO EMBALAGEM, RÓTULO, TIPO DE ESTERILIZAÇÃO, VALIDADE DO PRODUTO, Nº DE REGISTRO NA ANVISA, ATENDE A LEGISLAÇÃO EM VIGOR (RDC E NR)
114.	UND	LUVA PARA PROCEDIMENTO NÃO CIRÚRGICO, MATERIAL NITRILE, TAMANHO PEQUENO, CARACTERÍSTICAS ADICIONAIS SEM PÓ, ANTIDERRAPANTE, ESTERILIDADE NÃO ESTERILIZADA, COR AZUL, TIPO AMBIDESTRA	200.000	
115.	UND	LUVA PARA PROCEDIMENTO NÃO CIRÚRGICO, MATERIAL NITRILE, TAMANHO MÉDIO, CARACTERÍSTICAS ADICIONAIS SEM PÓ, ANTIDERRAPANTE, ESTERILIDADE NÃO ESTERILIZADA, COR AZUL, TIPO AMBIDESTRA	200.000	
116.	UND	LUVA PARA PROCEDIMENTO NÃO CIRÚRGICO, MATERIAL NITRILE, TAMANHO GRANDE, CARACTERÍSTICAS ADICIONAIS SEM PÓ, ANTIDERRAPANTE, ESTERILIDADE NÃO ESTERILIZADA, COR AZUL, TIPO AMBIDESTRA	80.000	
117.	PAR	LUVA CIRÚRGICA, MATERIAL NITRILE, TAMANHO 6,50, ESTERILIDADE ESTÉRIL, CARACTERÍSTICAS ADICIONAIS SEM PÓ, ISENTA DE LÁTEX	4.000	
118.	PAR	LUVA CIRÚRGICA, MATERIAL NITRILE, TAMANHO 7, ESTERILIDADE ESTERILIZADA, CARACTERÍSTICAS ADICIONAIS SEM PÓ, ISENTA DE LÁTEX	5.000	
119.	PAR	LUVA CIRÚRGICA, MATERIAL NITRILE, TAMANHO 7,50, ESTERILIDADE ESTERILIZADA, CARACTERÍSTICAS ADICIONAIS SEM PÓ, ISENTA DE LÁTEX	5.000	
120.	PAR	LUVA CIRÚRGICA, MATERIAL NITRILE, TAMANHO 8, ESTERILIDADE ESTERILIZADA, CARACTERÍSTICAS ADICIONAIS SEM PÓ, ISENTA DE LÁTEX	5.000	
121.	PAR	LUVA CIRÚRGICA, MATERIAL NITRILE, TAMANHO 8,50, ESTERILIDADE ESTERILIZADA, CARACTERÍSTICAS ADICIONAIS SEM PÓ, ISENTA DE LÁTEX	4.000	
122.	UND	LUVA PARA PROCEDIMENTO NÃO CIRÚRGICO, MATERIAL LÁTEX NATURAL ÍNTEGRO E UNIFORME, TAMANHO EXTRAPEQUENO, CARACTERÍSTICAS ADICIONAIS LUBRIFICADA COM PÓ BIOABSORVÍVEL, DESCARTÁVEL, APRESENTAÇÃO ATÓXICA, TIPO AMBIDESTRA, TIPO USO DESCARTÁVEL, MODELO FORMATO ANATÔMICO, FINALIDADE RESISTENTE À TRAÇÃO	30.000	
123.	UND	LUVA PARA PROCEDIMENTO NÃO CIRÚRGICO, MATERIAL LÁTEX NATURAL ÍNTEGRO E UNIFORME, TAMANHO PEQUENO, CARACTERÍSTICAS ADICIONAIS LUBRIFICADA COM PÓ BIOABSORVÍVEL, DESCARTÁVEL, APRESENTAÇÃO ATÓXICA, TIPO AMBIDESTRA,	1.020.000	

ITEM	UND	DESCRIÇÃO/ ESPECIFICAÇÃO	QTD	CRITÉRIO DE ACEITAÇÃO
		TIPO USO DESCARTÁVEL, MODELO FORMATO ANATÔMICO, FINALIDADE RESISTENTE À TRAÇÃO		
124.	UND	LUVA PARA PROCEDIMENTO NÃO CIRÚRGICO, MATERIAL LÁTEX NATURAL ÍNTEGRO E UNIFORME, TAMANHO MÉDIO, CARACTERÍSTICAS ADICIONAIS LUBRIFICADA COM PÓ BIOABSORVÍVEL, DESCARTÁVEL, APRESENTAÇÃO ATÓXICA, TIPO AMBIDESTRA, TIPO USO DESCARTÁVEL, MODELO FORMATO ANATÔMICO, FINALIDADE RESISTENTE À TRAÇÃO	1.020.000	SERÃO VERIFICADOS OS SEGUINTEs ASPECTOS TIPO EMBALAGEM RÓTULO, TIPO D ESTERILIZAÇÃO, VALIDADE D O PRODUTO, Nº D REGISTRO NA ANVISA/ ATENDE A LEGISLAÇÃO EM VIGOR (RDC E NR)
125.	UND	LUVA PARA PROCEDIMENTO NÃO CIRÚRGICO, MATERIAL LÁTEX NATURAL ÍNTEGRO E UNIFORME, TAMANHO GRANDE, CARACTERÍSTICAS ADICIONAIS LUBRIFICADA COM PÓ BIOABSORVÍVEL, APRESENTAÇÃO ATÓXICA, TIPO AMBIDESTRA, TIPO USO DESCARTÁVEL, MODELO ANTIDERRAPANTE, FINALIDADE RESISTENTE À TRAÇÃO	400.000	
126.	UND	LUVA PARA PROCEDIMENTO NÃO CIRÚRGICO, MATERIAL VINIL, TAMANHO EXTRAPEQUENO, CARACTERÍSTICAS ADICIONAIS SEM PÓ, ESTERILIDADE NÃO ESTERILIZADA, COR BRANCA	24.000	
127.	UND	LUVA PARA PROCEDIMENTO NÃO CIRÚRGICO, MATERIAL VINIL, TAMANHO PEQUENO, CARACTERÍSTICAS ADICIONAIS SEM PÓ, ESTERILIDADE NÃO ESTERILIZADA, COR BRANCA	200.000	
128.	UND	LUVA PARA PROCEDIMENTO NÃO CIRÚRGICO, MATERIAL VINIL, TAMANHO MÉDIO, CARACTERÍSTICAS ADICIONAIS SEM PÓ, ESTERILIDADE NÃO ESTERILIZADA, COR BRANCA	200.000	
129.	UND	LUVA PARA PROCEDIMENTO NÃO CIRÚRGICO, MATERIAL VINIL, TAMANHO GRANDE, CARACTERÍSTICAS ADICIONAIS SEM PÓ, ESTERILIDADE NÃO ESTERILIZADA, COR BRANCA	80.000	
130.	UND	MALHA TUBULAR ORTOPÉDICA, MATERIAL ALGODÃO, LARGURA 6CM, COMPRIMENTO 25M, CARACTERÍSTICAS ADICIONAIS ELASTICIDADE E PERFEITA ADERÊNCIA	400	
131.	UND	MALHA TUBULAR ORTOPÉDICA, MATERIAL ALGODÃO, LARGURA 8CM, COMPRIMENTO 25M	400	
132.	UND	MALHA TUBULAR ORTOPÉDICA, MATERIAL ALGODÃO, LARGURA 10CM, COMPRIMENTO 25M, CARACTERÍSTICAS ADICIONAIS TRAMA REGULAR, SEM EMENDAS	400	
133.	UND	MALHA TUBULAR ORTOPÉDICA, MATERIAL ALGODÃO, LARGURA 12CM, COMPRIMENTO 25M	400	
134.	UND	MALHA TUBULAR ORTOPÉDICA, MATERIAL ALGODÃO, LARGURA 15 CM, COMPRIMENTO 25M, CARACTERÍSTICAS ADICIONAIS TRAMA REGULAR, SEM EMENDAS	400	
135.	UND	MALHA TUBULAR ORTOPÉDICA, MATERIAL ALGODÃO, LARGURA 20, COMPRIMENTO 250	400	
136.	UND	MALHA TUBULAR ORTOPÉDICA, MATERIAL ALGODÃO, LARGURA 25, COMPRIMENTO 25	400	
137.	UND	MANTA ADULTO PARA PÓS-OPERATÓRIO,	500	

ITEM	UND	DESCRIÇÃO/ ESPECIFICAÇÃO	QTD	CRITÉRIO DE ACEITAÇÃO
		MODELO CAREQUILT, DESCARTÁVEL, PARA AQUECIMENTO DE PACIENTE HIPOTÉRMICO, CONFECCIONADO EM MATERIAL HIPOALÉRGICO, DE DUPLA CAMADA DE POLIETILENO E SONTARA E EXTERIOR RESISTENTE A FLUIDOS E SOLUÇÕES, FUROS E CORTES ACIDENTAIS, TRANSPARENTE AO RAIOS X, COM ENCAIXE PARA PESCOÇO, PARA OMBROS, TAMANHO ADULTO		
138.	UND	MANTA CIRÚRGICA, MATERIAL POLIPROPILENO, COMPRIMENTO 152, LARGURA 94, USO PEDIÁTRICO, APLICAÇÃO AQUECIMENTO CORPORAL, CARACTERÍSTICAS ADICIONAIS EMBALADA EM PAPEL GRAU CIRÚRGICO, MICRO PERFURADA	100	
139.	UND	MÁSCARA CIRÚRGICA, TIPO NÃO TECIDO, 3 CAMADAS, PREGAS HORIZONTAIS, ATÓXICA, TIPO FIXAÇÃO 4 TIRAS LATERAIS P/ FIXAÇÃO, CARACTERÍSTICAS ADICIONAIS CLIP NASAL EMBUTIDO, HIPOALÉRGICA, COR BRANCA, TIPO USO DESCARTÁVEL	200.000	
140.	UND	MÁSCARA, TIPO RESPIRADOR, TIPO USO CARVÃO ATIVADO, TIPO FIXAÇÃO DUPLO SISTEMA DE TIRAS ELÁSTICAS, CARACTERÍSTICAS ADICIONAIS CLASSE PFF2 (POEIRAS, FUMOS, NÉVOAS, VAP. ORGÂNICOS), FORMATO CONCHA, SEMIFACIAL, TAMANHO REGULAR	4.000	
141.	UND	MÁSCARA, TIPO TRAQUEOSTOMIA, TIPO USO DESCARTÁVEL, TIPO FIXAÇÃO C/ PRESILHA ELÁSTICA, APLICAÇÃO P/ OXIGENOTERAPIA, CARACTERÍSTICAS ADICIONAIS SILICONE ATÓXICO	1.000	
142.	UND	MÁSCARA RESPIRATÓRIA, MATERIAL POLIVINIL, TIPO USO TRANSPARENTE C/PRESILHA AJUSTÁVEL, APLICAÇÃO P/SUPLEMENTAÇÃO DE O2, CARACTERÍSTICAS ADICIONAIS BOLSA PLÁSTICA DE NÃO REINALAÇÃO DE CO2 EXPIRADO, COMPONENTES CONECTOR E VÁLVULA. USO ADULTO.	1.000	
143.	UND	MÁSCARA RESPIRATÓRIA, MATERIAL POLIVINIL, TIPO USO TRANSPARENTE C/PRESILHA AJUSTÁVEL, TAMANHO INFANTIL, APLICAÇÃO P/SUPLEMENTAÇÃO DE O2, CARACTERÍSTICAS ADICIONAIS RESERVATÓRIO 750ML, TUBO 2,10M COMPRIMENTO, COMPONENTES CONECTOR PADRÃO, VÁLVULA CONTROLE BAIXA RESISTÊNCIA	800	
144.	UND	MÁSCARA RESPIRATÓRIA, MATERIAL PVC TRANSPARENTE, TAMANHO ADULTO, APLICAÇÃO TIPO VENTURI, CARACTERÍSTICAS ADICIONAIS 6 CONECTORES, SISTEMA PRESSÓRICO, ESCALA E CORES, COMPONENTES ELÁSTICO FIXAÇÃO	2.000	
145.	UND	MÁSCARA RESPIRATÓRIA, MATERIAL PVC TRANSPARENTE, TAMANHO INFANTIL, APLICAÇÃO TIPO VENTURI, CARACTERÍSTICAS ADICIONAIS 6 CONECTORES, SISTEMA PRESSÓRICO, ESCALA E CORES, COMPONENTES ELÁSTICO FIXAÇÃO	1.000	
146.	UND	MÁSCARA MULTIUSO, MATERIAL MANTA SINTÉTICA COM TRATAMENTO	8.000	

SERÃO VERIFICADOS OS SEGUINTE ASPECTOS: TIPO EMBALAGEM, RÓTULO, TIPO DE ESTERILIZAÇÃO, VALIDADE DO PRODUTO, Nº DE REGISTRO NA ANVISA, ATENDE A LEGISLAÇÃO EM VIGOR (RDC E NR)



ITEM	UND	DESCRIÇÃO/ ESPECIFICAÇÃO	QTD	CRITÉRIO DE ACEITAÇÃO
		ELESTROSTÁTICO, TIPO USO DESCARTÁVEL, FINALIDADE PROTEÇÃO CONTRA POEIRAS, FUMOS E NÉVOAS TÓXICAS, TIPO CORREIA CINTA ELÁSTICA COM AJUSTE NO ROSTO, TAMANHO ÚNICO, COR BRANCA, CARACTERÍSTICAS ADICIONAIS N95/PFF2, MÍNIMO FILTRAÇÃO 95% PARTÍCULAS ATÉ 0,3		
147.	UND	MÁSCARA, TIPO RESPIRADOR, TIPO USO N 95, FILTRO MECÂNICO DE TNT (PARTÍCULAS 0,1 MICRON), TIPO FIXAÇÃO DUPLO SISTEMA DE TIRAS ELÁSTICAS, CARACTERÍSTICAS ADICIONAIS 4 CAMADAS(C/FILME), SEM VÁLVULA, CLIP NASAL	7.200	
148.	UND	MÁSCARA LARÍNGEA, MATERIAL SILICONE, TAMANHO 1, ESTERILIDADE ESTÉRIL, APLICAÇÃO ANESTESIA, CARACTERÍSTICAS ADICIONAIS COM TUBO DRENAGEM DUPLO	50	
149.	UND	MÁSCARA LARÍNGEA, MATERIAL SILICONE, TAMANHO 1,5, ESTERILIDADE ESTÉRIL, APLICAÇÃO ANESTESIA, CARACTERÍSTICAS ADICIONAIS COM TUBO DRENAGEM DUPLO	50	
150.	UND	MÁSCARA LARÍNGEA, MATERIAL SILICONE, TAMANHO 2, ESTERILIDADE ESTÉRIL, APLICAÇÃO ANESTESIA, CARACTERÍSTICAS ADICIONAIS COM TUBO DRENAGEM DUPLO	50	
151.	UND	MÁSCARA LARÍNGEA, MATERIAL SILICONE, TAMANHO 2,5, CARACTERÍSTICAS ADICIONAIS COM TUBO DRENAGEM DUPLO	50	
152.	UND	MÁSCARA LARÍNGEA, MATERIAL SILICONE, TAMANHO 3,0, CARACTERÍSTICAS ADICIONAIS COM TUBO DRENAGEM DUPLO	50	
153.	UND	MÁSCARA LARÍNGEA, MATERIAL SILICONE, TAMANHO 3,5, CARACTERÍSTICAS ADICIONAIS COM TUBO DRENAGEM DUPLO	50	
154.	UND	MÁSCARA LARÍNGEA, MATERIAL SILICONE, TAMANHO 4, ESTERILIDADE ESTÉRIL, TIPO USO REUTILIZÁVEL, APLICAÇÃO ANESTESIA, CARACTERÍSTICAS ADICIONAIS COM TUBO DRENAGEM DUPLO	50	
155.	UND	MÁSCARA LARÍNGEA, MATERIAL SILICONE, TAMANHO 5, CARACTERÍSTICAS ADICIONAIS COM TUBO DRENAGEM DUPLO	50	
156.	UND	ÓCULOS PROTEÇÃO, MATERIAL ARMAÇÃO ACRÍLICO, TIPO PROTEÇÃO VISÃO PERIFÉRICA, MATERIAL PROTEÇÃO PLÁSTICA PERFURADA, TIPO AJUSTE HASTE FRIO, TIPO LENTE ANTI-EMBAÇANTE, COR LENTE INCOLOR, COR LENTE EXTERNA INCOLOR, APLICAÇÃO ODONTOLOGIA, CARACTERÍSTICAS ADICIONAIS ANTIEMBAÇANTE E COM LATERAL TRANSPARENTE, TIPO FIXAÇÃO COM ALÇAS DOBRÁVEIS, MATERIAL LENTE POLICARBONATO, TIPO CRISTAL TEMPERADO, REVESTIMENTO INTERNO BORRACHA	800	
157.	CX	PAPEL PARA IMPRESSORA DE ELETROCARDÍOGRAFO, TERMOSENSÍVEL, 80 MM, PARA CARDIOVERSOR/DESFIBRILADOR M-SÉRIES DA ZOLL OU SIMILAR, CAIXA COM 10 BLOCOS	80	
158.	PCT	PAPEL PARA IMPRESSORA DE ELETROCARDÍOGRAFO, MATERIAL	100	

SERÃO VERIFICADOS OS SEGUINTE ASPECTOS TIPO EMBALAGEM RÓTULO, TIPO DE ESTERILIZAÇÃO, VALIDADE DO PRODUTO, Nº DE REGISTRO NA ANVISA ATENDE A LEGISLAÇÃO EM VIGOR (RDC E NR)

ITEM	UND	DESCRIÇÃO/ ESPECIFICAÇÃO	QTD	CRITÉRIO DE ACEITAÇÃO
		TERMOSENSÍVEL, LARGURA 210, COMPRIMENTO 280, TIPO IMPRESSORA COMPATÍVEL C/ DIXTAL, MODELO EP-3, CARACTERÍSTICAS ADICIONAIS FORMULÁRIO CONTÍNUO. PCT COM 100 UND OU APROXIMADAMENTE		
159.	RL	PAPÉL IMPRESSORA ULTRASSONÓGRAFO, MATERIAL TERMOSENSÍVEL, LARGURA 110, TIPO EQUIPAMENTO VÍDEO PRINTER SONY UPP-110S	150	
160.	CX	PAPÉL VIDEOIMPRESSÃO, TIPO PAPÉL TERMOSENSÍVEL UPC 21 L, APLICAÇÃO P/ ULTRASSONOGRRAFIA, LARGURA 100, TIPO IMPRESSORA UP-C 23 MD/UP21/20, CARACTERÍSTICAS ADICIONAIS 4 RIBBON, ALTURA 144	100	
161.	UND	PAPÉIS PARA VIDEOIMPRESSÃO, TERMOSENSÍVEL, IMPRESSÃO DE EXAMES, MEDINDO 14,5 X 10 CM, COM RESPECTIVAS BOBINAS DE IMPRESSÃO, COMPATÍVEL COM A IMPRESSORA SONY UP-20	1500	
162.	UND	RETOSSIGMOIDOSCÓPIO, TIPO DESCARTÁVEL, DIMENSÕES ABERTURAS PROXIMAL E DISTAL 20MM, COMPRIMENTO 250MM, MATERIAL FIBRA	2.400	
163.	PAR	SAPATILHA CIRÚRGICA, MATERIAL NÃO TECIDO, GRAMATURA 40, TAMANHO ÚNICO, TIPO USO DESCARTÁVEL, CARACTERÍSTICAS ADICIONAIS COM ELÁSTICO	200.000	
164.	UND	SWAB, TIPO DESCARTÁVEL, APRESENTAÇÃO HASTE ESTÉRIL, USO COLETA DE SECREÇÕES, TIPO EMBALAGEM TUBO PLÁSTICO, APLICAÇÃO USO LABORATORIAL, CARACTERÍSTICAS ADICIONAIS COM MEIO DE TRANSPORTE STUART	5.000	
165.	UND	TERMÔMETRO CLÍNICO, MATERIAL VIDRO, TIPO COMUM, FAIXA MEDIÇÃO TEMPERATURA 35 A 42, FORMA INDICAÇÃO TEMPERATURA ESCALA NUMÉRICA SOBRE COLUNA DE MERCÚRIO, VARIAÇÃO MÍNIMA 0,10, TEMPO MÁXIMO MEDIÇÃO 5, USO HOSPITALAR	2.000	SERÃO VERIFICADOS OS SEGUINTE ASPECTOS: TIPO EMBALAGEM, RÓTULO, TIPO DE ESTERILIZAÇÃO, VALIDADE DO PRODUTO, Nº DE REGISTRO NA ANVISA, ATENDE A LEGISLAÇÃO EM VIGOR (RDC E NR)
166.	UND	TERMÔMETRO CLÍNICO, MATERIAL EMBALAGEM PLÁSTICA, TIPO DIGITAL, FAIXA MEDIÇÃO TEMPERATURA 32 A 42, FORMA INDICAÇÃO TEMPERATURA DISPLAY COM NÚMEROS GRANDES, APLICAÇÃO USO RETAL, AXILAR E ORAL, CARACTERÍSTICAS ADICIONAIS FUNÇÃO AUTODESLIGA	500	
167.	RL	TUBO LATEX NR. 200 ROLO C/ 15 M – TUBO BORRACHA, MACIO, BOA ELASTICIDADE, SUPORTE, ESTERELIZAÇÃO SEM ALTERAÇÃO (LIGAS, ASPEREZAS)	200	
168.	RL	TUBO LATEX NR. 204 ROLO C/ 15 M – TUBO BORRACHA, MACIO, BOA ELASTICIDADE, SUPORTE, ESTERELIZAÇÃO SEM ALTERAÇÃO (LIGAS, ASPEREZAS)	800	
169.	RL	TUBO HOSPITALAR, MATERIAL SILICONE, FORMATO CIRCULAR, TIPO LISO, ESPESSURA 6, TAMANHO Nº 204, TRANSMITÂNCIA TRANSPARENTE, DIÂMETRO EXTERNO 12, COMPRIMENTO 15	500	

## 4. INFORMAÇÕES RELEVANTES

### 4.1 Fornecimento de Equipamentos COMODATO

4.1.1 Não é o caso

### 4.2 Necessidade de Agrupamento dos itens

4.2.1 Não é o caso

### 4.3 Garantia do Produto

4.3.1 O prazo de garantia do produto será de no mínimo de 12 (doze) meses, a contar do seu recebimento definitivo, podendo o fornecedor oferecer prazo superior acima mencionado, sem custos à Administração.

### 4.4 Da Validade do produto

4.4.1 No momento da entrega no Almoxarifado/Sala de Entrada de Material do HFA, o produto deverá apresentar um período de validade restante de no mínimo 70% do pré-estabelecido pelo fabricante.

## 5. QUANTIDADE DO MATERIAL

Item	UND	Qtde	Demanda Mensal	DESCRIÇÃO/ ESPECIFICAÇÃO
1.	PCT	400	33	ABAIXADOR LÍNGUA, OROFARÍNGEO, MATERIAL MADEIRA, TIPO ESPÁTULA, USO MÉDICO, TIPO DESCARTÁVEL, COMPRIMENTO 14, FORMATO ESPÁTULA, LARGURA 1,50CM, ESPESSURA 0,05CM, PACOTE COM 100 UNIDADES OU APROXIMADAMENTE.
2.	UND	10.000	825	ABSORVENTE ADESIVO HIPO-ALÉRGICO: BANDAGEM HIPO-ALÉRGICA PARA USO APÓS COLETA DE SANGUE OU APLICAÇÃO DE INJEÇÕES. TAMANHO: 2,5 X 2,5 CM. COMPOSIÇÃO: FIBRAS DE VISCOSE, RESINA ACRÍLICA E MASSA ADESIVA; PAPEL SILICONADO; POLIÉSTER, COR BEGE
3.	UND	6.000	500	ADAPTADOR, TIPO TRANSFERÊNCIA DE SOLUÇÕES PARENTERAIS, CARACTERÍSTICA ADICIONAL PONTA PERFURANTE FRASCOS E BOLSAS, PONTA LUER SLIP, ESTERILIDADE ESTÉRIL E DESCARTÁVEL, ACESSÓRIOS TAMPAS PROTETORAS
4.	PCT	300	25	ADESIVO DE USO MÉDICO-HOSPITALAR, DESENVOLVIDO PARA FIXAÇÃO EXTERNA DE CÂNULAS, SONDAS E CATETERES, PROPORCIONA UM SEGURO POSICIONAMENTO E FIXAÇÃO NA PELE. SUPERFÍCIE ADESIVA HIPOALERGÊNICA QUE NÃO PROVOCA LESÕES. PACOTE COM 10 UNIDADES OU APROXIMADAMENTE. TAMANHO 10CM X 5,5 CM.
5.	EMB	8.000	660	ALGODÃO, HIDRÓFILO, EM BOLAS, ALVEJADO, PURIFICADO, ISENTO DE IMPUREZAS, NÃO ESTÉRIL, EMBALAGEM COM 100 G.

Item	UND	Qtde	Demanda Mensal	DESCRIÇÃO/ ESPECIFICAÇÃO
6.	EMB	800	60	ALGODÃO, HIDRÓFILO, EM MANTAS, ALVEJADO, PURIFICADO, ISENTO DE IMPUREZAS, ENROLADO EM PAPEL APROPRIADO, NÃO ESTÉRIL, EMBALAGEM INDIVIDUAL C/500 G
7.	UND	2.000	162	APARELHO BARBEAR, LÂMINA DESCARTÁVEL, AÇO, NÃO APLICÁVEL, 2 UN, PLÁSTICO, LONGO/ARREDONDADO E COM FRISOS, AZUL, FITA LUBRIFICANTE COR VERDE ENRIQUECIDA ALOE VERA
8.	UND	5.000	412	ATADURA, TECIDO ALGODÃO, 10 CM, 180 CM, ORTOPÉDICA, HIDRÓFOBO, COM CAMADA DE GOMA EM DUAS FACES
9.	UND	10.000	825	ATADURA, TECIDO ALGODÃO, 15 CM, 180 CM, ORTOPÉDICA, HIDRÓFOBO, COM CAMADA DE GOMA EM DUAS FACES
10.	UND	10.000	825	ATADURA, TECIDO ALGODÃO, 20 CM, 180 CM, ORTOPÉDICA, HIDRÓFOBO, COM CAMADA DE GOMA EM DUAS FACES
11.	UND	3.000	250	ANUSCÓPIO, MATERIAL POLIETILENO TRANSPARENTE, TIPO USO DESCARTÁVEL, FECHADO, ABERTURA PROXIMAL 40 MM, ABERTURA DISTAL 20 MM, COMPRIMENTO MÁXIMO 90 MM, NÃO ESTÉRIL
12.	UND	8.000	660	ATADURA, MATERIAL CREPOM, 100% ALGODÃO, LARGURA 10, COMPRIMENTO 450, QUANTIDADE FIOS 13, TIPO EMBALAGEM INDIVIDUAL
13.	UND	18.000	1.500	ATADURA, MATERIAL CREPOM, 100% ALGODÃO, LARGURA 15, COMPRIMENTO 450, QUANTIDADE FIOS 13, TIPO EMBALAGEM INDIVIDUAL
14.	UND	18.000	1.500	ATADURA ALGODÃO, MATERIAL ALGODÃO, QUANTIDADE FIOS 13, LARGURA 20, COMPRIMENTO 450, TIPO CREPOM
15.	UND	8.000	660	ATADURA ALGODÃO, MATERIAL ALGODÃO, QUANTIDADE FIOS 13, LARGURA 30, COMPRIMENTO 450, TIPO CREPOM
16.	UND	5.000	400	ATADURA GESSADA, MATERIAL TELA TIPO GIRO INGLÊS, 100% ALGODÃO, LARGURA 10, COMPRIMENTO 300, CARACTERÍSTICAS ADICIONAIS IMPREGNADA C/GESSO COLOIDAL, SECAGEM ULTRA RÁPIDA
17.	UND	10.000	830	ATADURA GESSADA, MATERIAL TELA TIPO GIRO INGLÊS, 100% ALGODÃO, LARGURA 15, COMPRIMENTO 300, CARACTERÍSTICAS ADICIONAIS IMPREGNADA C/GESSO COLOIDAL, SECAGEM ULTRA RÁPIDA
18.	UND	12.000	940	ATADURA GESSADA, MATERIAL TELA TIPO GIRO INGLÊS, 100% ALGODÃO, LARGURA 20, COMPRIMENTO 300, CARACTERÍSTICAS ADICIONAIS IMPREGNADA C/GESSO COLOIDAL, SECAGEM ULTRA RÁPIDA
19.	UND	12.000	1.000	AVENTAL DESCARTÁVEL USO HOSPITALAR, TIPO EM POLIPROPILENO, ALTURA MÍNIMA 1,40M, GRAMATURA 50, TIPO MANGA MANGA LONGA, TIPO PUNHO PUNHO COM ELÁSTICO, TAMANHO TAMANHO ÚNICO. - REGISTRO NA ANVISA
20.	UND	12.000	1.000	AVENTAL DESCARTÁVEL USO HOSPITALAR, TIPO ABERTURA ATRÁS, GRAMATURA 60, COMPRIMENTO MÍNIMO 1 METRO, TIPO MANGA LONGA, COMPRIMENTO MÍNIMO DA MANGA 0,65CM CARACTERÍSTICAS ADICIONAIS IMPERMEÁVEL P/ FLUÍDOS, PERMEÁVEL AO AR, MATERIAL SMS, POLIPROPILENO, TIPO USO DESCARTÁVEL.
21.	UND	12.000	1.000	AVENTAL OU CAPOTE CIRURGICO, MATERIAL POLIPROPILENO, COR AZUL, TAMANHO ÚNICO, GRAMATURA 55, ESTERILIDADE NÃO ESTÉRIL, CARACTERÍSTICAS ADICIONAIS MANGA LONGA, PUNHO EM MALHA, SISTEMA AJUSTE COM, TIPO DESCARTÁVEL, LARGURA 120, COMPRIMENTO 175
22.	UND	6.000	495	AVENTAL DESCARTÁVEL USO HOSPITALAR TIPO PACIENTE, GRAMATURA 30, TIPO MANGA SEM MANGA, TIPO PUNHO SEM ELÁSTICO COR BRANCA. - REGISTRO NA ANVISA
23.	UND	120	08	CAMPO OPERATÓRIO IODOFORADO, MATERIAL PLÁSTICO

Item	UND	Qtde	Demanda Mensal	DESCRIÇÃO/ ESPECIFICAÇÃO
				IODADO, TIPO AUTO-ADESIVO, LARGURA 45, ALTURA 90, ESTERILIDADE ESTÉRIL, APLICAÇÃO CIRURGIA
24.	UND	15.000	1.200	CAMPO OPERATÓRIO, TIPO TECIDO 100% ALGODÃO, C/ FIO RADIOPACO, COMPRIMENTO 25, LARGURA 23, TEXTURA 15 FIOS/CM2, MATERIAL ACABAMENTO C/ PONTO OVERLOCK, COR BRANCA, CARACTERÍSTICAS ADICIONAIS 4 CAMADAS, CANTOS ARREDONDADOS, TIPO USO CADARÇO DUPLO MÍNIMO 18CM, ESTERILIDADE ESTÉRIL
25.	UND	5.000	400	COMPRESSA CURATIVO CIRÚRGICO, MATERIAL ALGODÃO, TIPO ESTÉRIL, COMPRIMENTO 15, LARGURA 30, CAMADAS 2, CARACTERÍSTICAS ADICIONAIS CAMADAS ALGODÃO RECOBERTAS POR UM TECIDO DE GAZE - REGISTRO NA ANVISA
26.	UND	100.000	8.250	CAMPO OPERATÓRIO, TECIDO 100% ALGODÃO, C/ FIO RADIOPACO, 45 CM, 50 CM, 15 FIOS/CM2, ACABAMENTO C/PONTO OVERLOCK, BRANCA, 4 CAMADAS, CANTOS ARREDONDADOS, CADARÇO DUPLO MÍNIMO 18CM, NÃO ESTÉRIL
27.	UND	60.000	5.000	CAMPO OPERATÓRIO, TECIDO 100% ALGODÃO, SIMPLES, 45 CM, 50 CM, 15 FIOS/CM2, ACABAMENTO C/PONTO OVERLOCK, BRANCA, 4 CAMADAS, CANTOS ARREDONDADOS, CADARÇO DUPLO MÍNIMO 18CM, NÃO ESTÉRIL
28.	UND	60.000	5.000	CAMPO OPERATÓRIO, TECIDO 100% ALGODÃO, C/ FIO RADIOPACO, 45 CM, 50 CM, 15 FIOS/CM2, ACABAMENTO C/PONTO OVERLOCK, BRANCA, 4 CAMADAS, CANTOS ARREDONDADOS, CADARÇO DUPLO MÍNIMO 18CM, ESTERILIDADE ESTÉRIL
29.	UND	60.000	5.000	CAMPO OPERATÓRIO, TIPO PRÉ-LAVADO ESTÉRIL, COMPRIMENTO 50, LARGURA 50, TEXTURA DUPLO, MATERIAL ALGODÃO CRU, COR AZUL NATIÊ, CARACTERÍSTICAS ADICIONAIS DENSIDADE MÍNIMA DE 40 FIOS/CM / TRAMA DE 30 FIOS/, GRAMATURA 140, ESPESSURA 0,30 C/ FIO RADIOPACO
30.	UND	3.000	250	CAMPO OPERATÓRIO, TIPO IMPERMEÁVEL, COMPRIMENTO TAMANHO 1,50 X 2,00, OU APROXIMADAMENTE CARACTERÍSTICAS ADICIONAIS BARREIRA MICROBIANA, GRAMATURA SMS 45, TIPO USO PARA MESA AUXILIAR, ESTERILIDADE ESTÉRIL
31.	UND	10.000	825	CAPOTE CIRÚRGICO, MATERIAL SMS 100% POLIPROPILENO, TAMANHO EXTRA GRANDE, GRAMATURA 60, ESTERILIDADE ESTÉRIL, CARACTERÍSTICAS ADICIONAIS COM MANGAS LONGAS, PUNHOS DE MALHA SANFONADA E SIS, TIPO REPELENTE À FLUIDOS, TIPO FECHAMENTO TRANSPASSE COSTAS C/2 PARES FITILHOS(GOLA,CINTURA), ACESSÓRIOS ALÇA DE DEDO, BARREIRA MICROBIANA
32.	UND	10.000	825	CAPOTE CIRÚRGICO DESCARTÁVEL, ESTÉRIL, COM DUPLA BARREIRA PROTETORA FRONTAL E NAS MANGAS, CONFECCIONADO EM FALSO TECIDO, 100% VISCOSE 40 GRAMAS/M2 + FILME POLIETILENO 35 GRAMAS/M2, MANGA LONGA, PUNHO MALHA MEDINDO 140 CM X 145 CM, COR AZUL, SISTEMA AJUSTE COM TRANSPASSE NAS COSTAS E NA CINTURA, UM CARTÃO DE TRANSFERÊNCIA (TAG) COM DUPLA EMBALAGEM, EMBALADO COM DOBRA CIRURGICA CONFORME TÉCNICA ASSÉPTICA HIPOALERGÊNICA, ATÓXICO, REPELENTE A FLUIDOS CORPORAIS, COM BARREIRA BACTERIANA. POROSIDADE CONTROLADA, COM DESCRIÇÃO TÉCNICA DA INDUSTRIA REFERENTE A MATERIA PRIMA

Item	UND	Qtde	Demanda Mensal	DESCRIÇÃO/ ESPECIFICAÇÃO
33.	UND	10.000	825	CAPOTE CIRÚRGICO, DESCARTÁVEL, ESTÉRIL, CONFECCIONADO EM NÃO TECIDO, PROCESSO SMS 100% POLIPROPILENO, MANGA LONGA, PUNHO EM MALHA MEDINDO 140 X 175 CM COM GRAMATURA DE 60G/M2, COR AZUL, SISTEMA AJUSTE COM TRANSPASSE NAS COSTAS FORMANDO OPA E FIXAÇÃO ATRAVÉS DE 2 PARES AMARRILHOS NAS COSTAS E NA CINTURA, COM CARTÃO DE TRANSFERÊNCIA (TAG) DUPLA EMBALAGEM, EMBALADO COM DOBRA CIRURGICA CONFORME TÉCNICA ASSÉPTICA, HIPOALERGÊNICO, ATÓXICO, REPELENTE A FLUIDOS CORPORAIS, COM BARREIRA BACTERIANA, POROSIDADE CONTROLADA, COM LAUDOS DE BFE (EFICIÊNCIA BACTERIANA)
34.	UND	10.000	825	CAPOTE CIRÚRGICO, DESCARTÁVEL, ESTÉRIL, CONFECCIONADO EM NÃO TECIDO, PROCESSO SMS 100% POLIPROPILENO, MANGA LONGA, PUNHO EM MALHA MEDINDO 120 X 150 CM COM GRAMATURA DE 60G/M2, COR AZUL, SISTEMA AJUSTE COM TRANSPASSE NAS COSTAS FORMANDO OPA E FIXAÇÃO ATRAVÉS DE 2 PARES AMARRILHOS NAS COSTAS E NA CINTURA, COM CARTÃO DE TRANSFERÊNCIA (TAG) DUPLA EMBALAGEM, EMBALADO COM DOBRA CIRURGICA CONFORME TÉCNICA ASSÉPTICA, HIPOALERGÊNICO, ATÓXICO, REPELENTE A FLUIDOS CORPORAIS, COM BARREIRA BACTERIANA, POROSIDADE CONTROLADA, COM LAUDOS DE BFE (EFICIÊNCIA BACTERIANA)
35.	UND	1.000	80	CLAMP, PVC RÍGIDO, UMBILICAL, ATÓXICO, HIPOALERGÊNICO, DESCARTÁVEL, EMBALAGEM INDIVIDUAL
36.	UND	120	08	COBRE CORPO, PVC IMPERMEÁVEL, 1,70 M X 0,70 M, COM ZÍPER, E ETIQUETA DE IDENTIFICAÇÃO
37.	UND	120	08	COBRE CORPO, PVC LAMINADO, 2,30 M X 1,00 M, LINEAR, ZÍPER EM TODA EXTENSÃO, NÃO TRANSPARENTE, C/ ETIQUETA DE IDENTIFICAÇÃO
38.	UND	50	03	COBRE CORPO, PVC LAMINADO, COM ZÍPER, TAMANHO INFANTIL, 70 X 70 CM
39.	UND	50	03	COBRE CORPO, MATERIAL POLIPROPILENO, COMPRIMENTO 0,60, LARGURA 0,30, CARACTERÍSTICAS ADICIONAIS NEONATAL COM ZÍPER EM TODA EXTENSÃO
40.	UND	1.200	100	COLETOR MATERIAL PÉRFURO-CORTANTE, MATERIAL POLIPROPILENO, CAPACIDADE TOTAL 13, ACESSÓRIOS ALÇAS RÍGIDAS E TAMPA, TIPO USO DESCARTÁVEL, ATÓXICO, APIROGÊNICO
41.	UND	1.200	100	COLETOR MATERIAL PÉRFURO-CORTANTE, MATERIAL POLIPROPILENO, CAPACIDADE TOTAL 7, ACESSÓRIOS ALÇAS RÍGIDAS E TAMPA, TIPO USO DESCARTÁVEL, ATÓXICO, APIROGÊNICO
42.	UND	5.000	400	COLETOR MATERIAL PÉRFURO-CORTANTE, MATERIAL PAPELÃO, CAPACIDADE TOTAL 13 L, CAIXA FECHAMENTO ENCAIXE MANUAL, ACESSÓRIOS ALÇAS RÍGIDAS E TAMPA, COMPONENTES ADICIONAIS REVESTIMENTO INTERNO EM POLIETILENO ALTA DENSIDADE, TIPO USO DESCARTÁVEL
43.	UND	2.500	190	COLETOR MATERIAL PÉRFURO-CORTANTE, MATERIAL PAPELÃO, CAPACIDADE TOTAL 7, ACESSÓRIOS ALÇAS RÍGIDAS E TAMPA, COMPONENTES ADICIONAIS REVESTIMENTO INTERNO EM POLIETILENO ALTA DENSIDADE, TIPO USO DESCARTÁVEL
44.	UND	3.000	220	COMPRESSA CURATIVO CIRÚRGICO, MATERIAL GAZE SINTÉTICA, TIPO ESTÉRIL, COMPRIMENTO 28, LARGURA 15, CARACTERÍSTICAS ADICIONAIS ÁREA ÚTIL ABERTA 60 X 38CM

Item	UND	Qtde	Demanda Mensal	DESCRIÇÃO/ ESPECIFICAÇÃO
45.	PCT	100.000	8.250	COMPRESSA GAZE, MATERIAL TECIDO 100% ALGODÃO, TIPO 13 FIOS/CM2, MODELO COR BRANCA, ISENTA DE IMPUREZAS, CAMADAS 8 CAMADAS, LARGURA 7,50, COMPRIMENTO 7,50, DOBRAS 5 DOBRAS, CARACTERÍSTICAS ADICIONAIS C/ FIO RADIOPACO, ESTÉRIL, DESCARTÁVEL PACOTE COM 10 UND
46.	PCT	150.000	12.480	COMPRESSA GAZE, MATERIAL TECIDO 100% ALGODÃO, TIPO 13 FIOS/CM2, MODELO COR BRANCA, ISENTA DE IMPUREZAS, CAMADAS 8 CAMADAS, LARGURA 7,50, COMPRIMENTO 7,50, DOBRAS 5 DOBRAS, CARACTERÍSTICAS ADICIONAIS ESTÉRIL, DESCARTÁVEL PACOTE COM 10 UND
47.	PCT	5.000	400	COMPRESSA GAZE, MATERIAL TECIDO 100% ALGODÃO, TIPO 13 FIOS/CM2, MODELO COR BRANCA, ISENTA DE IMPUREZAS, CAMADAS 8 CAMADAS, LARGURA 7,50, COMPRIMENTO 7,50, DOBRAS 5 DOBRAS, CARACTERÍSTICAS ADICIONAIS NÃO ESTÉRIL, DESCARTÁVEL. PACOTE COM 500 UND OU APROXIMADAMENTE
48.	PCT	5.000	400	COMPRESSA GAZE, MATERIAL TECIDO 100% ALGODÃO, MODELO COR BRANCA, ISENTA DE IMPUREZAS, CAMADAS 8 CAMADAS, QUANTIDADE FIOS 13 FIOS/CM2, LARGURA 7,50, COMPRIMENTO 7,50, DOBRAS 5 DOBRAS, CARACTERÍSTICAS ADICIONAIS C/ FIO RADIOPACO, NÃO ESTÉRIL DESCARTÁVEL. PACOTE COM 500 UND OU APROXIMADAMENTE
49.	PCT	150.000	12.480	COMPRESSA GAZE, MATERIAL TECIDO 100% ALGODÃO, TIPO 11 FIOS/CM2, MODELO COR BRANCA, ISENTA DE IMPUREZAS, CAMADAS 8 CAMADAS, LARGURA 7,50, COMPRIMENTO 7,50, DOBRAS 5 DOBRAS, CARACTERÍSTICAS ADICIONAIS DESCARTÁVEL, ESTÉRIL. PACOTE COM 10 UND
50.	UND	5.000	412	COMPRESSA GAZE, MATERIAL TECIDO 100% ALGODÃO, TIPO 13 FIOS/CM2, MODELO COR BRANCA, ISENTA DE IMPUREZAS, CAMADAS 8 CAMADAS, LARGURA 15, COMPRIMENTO 10, DOBRAS 5 DOBRAS, CARACTERÍSTICAS ADICIONAIS ESTÉRIL, DESCARTÁVEL.
51.	RL	2.000	162	COMPRESSA GAZE, MATERIAL TECIDO 100% ALGODÃO, TIPO QUEIJO, CAMADAS 8 CAMADAS, QUANTIDADE FIOS 11 FIOS/CM <sup>2</sup> , LARGURA 91, COMPRIMENTO 91, DOBRAS 4 DOBRAS, CARACTERÍSTICAS ADICIONAIS EMBALAGEM PLÁSTICA INDIVIDUAL, APRESENTAÇÃO EM ROLO.
52.	UND	600	50	ELETRODO, APLICAÇÃO MARCAPASSO EXTERNO, CARACTERÍSTICAS ADICIONAIS COMPATÍVEIS C/RESSUSCITADOR ZOLL, STAT-PADZ
53.	UND	600	50	ELETRODO APARELHO MÉDICO MEDIÇÃO, TAMANHO NEONATAL, TIPO USO DESCARTÁVEL, CARACTERÍSTICAS ADICIONAIS COM GEL SÓLIDO, ATÓXICO E HIPOALERGÊNICO, APLICAÇÃO MONITORIZAÇÃO CARDÍACA
54.	UND	180.000	14.900	ELETRODO APARELHO MÉDICO MEDIÇÃO, TAMANHO ADULTO, TIPO USO DESCARTÁVEL, CARACTERÍSTICAS ADICIONAIS COM GEL SÓLIDO, ATÓXICO E HIPOALERGÊNICO, APLICAÇÃO MONITORIZAÇÃ CARDÍACA
55.	UND	600	50	ELETRODO APARELHO MÉDICO MEDIÇÃO, TAMANHO INFANTIL, TIPO USO DESCARTÁVEL, CARACTERÍSTICAS ADICIONAIS IMPREGNADO COM GEL DE KCL, ADESIVO HIPOALERGÊNICO, APLICAÇÃO MONITORIZAÇÃ CARDÍACA, MATERIAL FLEXÍVEL, PINO AÇO INOX, C CONTRA-PINO UNIVERSAL

Item	UND	Qtde	Demanda Mensal	DESCRIÇÃO/ ESPECIFICAÇÃO
56.	UND	6.500	520	ESCOVA ENDOCERVICAL, MATERIAL CABO PLÁSTICO, MATERIAL CERDA NYLON, COMPRIMENTO 18,5, USO GINECOLÓGICO, CARACTERÍSTICAS ADICIONAIS ESTÉRIL, DESCARTÁVEL E ATÓXICA, APLICAÇÃO PREVENÇÃO DO CÂNCER COLO UTERINO.
57.	RL	10.000	800	ESPARADRAPO, LARGURA 100, COMPRIMENTO 4,50, CARACTERÍSTICAS ADICIONAIS IMPERMEÁVEL 1 FACE, MASSA ADESIVA ZNO, RESISTENTE, COR BRANCA, MATERIAL DORSO TECIDO DE ALGODÃO
58.	RL	6.000	495	ESPARADRAPO, MATERIAL TECIDO IMPERMEÁVEL, LARGURA 50, COMPRIMENTO 4,50, CARACTERÍSTICAS ADICIONAIS IMPERMEÁVEL, MASSA ADESIVA DE ZINCO, COR BRANCA, MATERIAL DORSO TECIDO DE ALGODÃO
59.	PCT	500	38	ESPÁTULA USO MÉDICO, MATERIAL MADEIRA, APLICAÇÃO COLETA DE MATERIAL ENDOCERVICAL, TAMANHO 18 CM, TIPO AYRES, TIPO USO DESCARTÁVEL. PACOTE COM 100 UND.
60.	UND	2.000	160	ESPÉCULO, MATERIAL POLIETILENO, TIPO VAGINAL, TAMANHO GRANDE, CARACTERÍSTICAS ADICIONAIS ESTÉRIL, DESCARTÁVEL, SEM LUBRIFICAÇÃO
61.	UND	4.000	330	ESPÉCULO, MATERIAL POLIETILENO, TIPO VAGINAL, TAMANHO MÉDIO, CARACTERÍSTICAS ADICIONAIS ESTÉRIL, DESCARTÁVEL, SEM LUBRIFICAÇÃO
62.	UND	5.000	400	ESPÉCULO, MATERIAL POLIETILENO, TIPO VAGINAL, TAMANHO PEQUENO, CARACTERÍSTICAS ADICIONAIS ESTÉRIL, DESCARTÁVEL, SEM LUBRIFICAÇÃO
63.	RL	3.000	250	FITA ADESIVA, MATERIAL PAPEL CREPADO, TIPO MONOFACE, LARGURA 19 MM, COMPRIMENTO 50 M, COR BRANCA, APLICAÇÃO MULTIUSO / HOSPITALAR
64.	RL	800	60	FITA ADESIVA HOSPITALAR, TIPO MICROPOROSA, MATERIAL NÃO TECIDO DE VISCOSE RAYON, COR BRANCA, LARGURA 12,5 MM, COMPRIMENTO 10M, TIPO ADESIVO C/ ADESIVO ACRÍLICO HIPO-ALERGÊNICO
65.	RL	1.200	100	FITA ADESIVA HOSPITALAR, TIPO MICROPOROSA, MATERIAL NÃO TECIDO DE VISCOSE RAYON, COR BRANCA, LARGURA 25MM, COMPRIMENTO 10M, TIPO ADESIVO C/ ADESIVO ACRÍLICO HIPO-ALERGÊNICO
66.	RL	2.000	160	FITA ADESIVA HOSPITALAR, TIPO MICROPOROSA, MATERIAL NÃO TECIDO DE VISCOSE RAYON, COR BRANCA, LARGURA 25MM, COMPRIMENTO 4,5MM, TIPO ADESIVO C/ ADESIVO ACRÍLICO HIPO-ALERGÊNICO
67.	RL	2.000	160	FITA ADESIVA HOSPITALAR, TIPO MICROPOROSA, MATERIAL NÃO TECIDO DE VISCOSE RAYON, COR BRANCA, LARGURA 50MM, COMPRIMENTO 10M, TIPO ADESIVO C/ ADESIVO ACRÍLICO HIPO-ALERGÊNICO
68.	RL	3.000	250	FITA ADESIVA HOSPITALAR, TIPO MICROPOROSA, MATERIAL NÃO TECIDO DE VISCOSE RAYON, COR BRANCA, LARGURA 100MM, COMPRIMENTO 10M, TIPO ADESIVO C/ ADESIVO ACRÍLICO HIPO-ALERGÊNICO
69.	RL	1.200	100	FITA ADESIVA, MATERIAL POLIPROPILENO TRANSPARENTE, TIPO MONOFACE, LARGURA 50MM, COMPRIMENTO 10M, COR INCOLOR, APLICAÇÃO HOSPITALAR
70.	RL	1.200	100	FITA ADESIVA HOSPITALAR, MATERIAL POLIPROPILENO TRANSPARENTE, LARGURA 100MM, COMPRIMENTO 4,5M, TIPO ADESIVO HIPOALERGÊNICO, APRESENTAÇÃO EM ROLO
71.	UND	2.000	160	FITA ADESIVA PARA CURATIVOS COMPOSTA POR DORSO MICROPOROSO DE NÃO TECIDO FORMADO POR UMA MISTURA DE FIBRAS DE RAYON E POLIÉSTER DE FÁCIL CORTE EM AMBAS AS DIREÇÕES E ADESIVO DE SILICONE



Item	UND	Qtde	Demanda Mensal	DESCRIÇÃO/ ESPECIFICAÇÃO
				PARA REMOÇÃO SUAVE E ATRAUMÁTICA, REPOSICIONÁVEL, INDICADA PARA PELE FRÁGIL. TAM: 2,5 CM X 5M, OU APROXIMADAMENTE +1 OU -1 CM.
72.	UND	2.000	160	FITA ADESIVA PARA CURATIVOS COMPOSTA POR DORSO MICROPOROSO DE NÃO TECIDO FORMADO POR UMA MISTURA DE FIBRAS DE RAYON E POLIÉSTER DE FÁCIL CORTE EM AMBAS AS DIREÇÕES E ADESIVO DE SILICONE PARA REMOÇÃO SUAVE E ATRAUMÁTICA, REPOSICIONÁVEL, INDICADA PARA PELE FRÁGIL. TAM: 5,0 CM X 5M, OU APROXIMADAMENTE +1 OU -1 CM.
73.	UND	2.000	162	FITA ADESIVA HIPOALERGÊNICA POROSA PARA FIXAÇÃO DE CURATIVOS, E TUBOS, COMPOSTA POR UMA TELA DE NÃO TECIDO SUAVE, PICOTADA EM INTERVALOS DE 5 CM, QUE FACILITA O CORTE SEM NECESSIDADE DO USO DE TESOURA. POSSUI ADESIVO ACRILICO COMPROVADAMENTE HIPOALERGÊNICO. IDEAL PARA USO EM PELE SENSÍVEL E FRIÁVEL. TAM: 25MM X 9,1M, OU APROXIMADAMENTE +1 OU -1 CM.
74.	UND	2.000	160	FITA ADESIVA HIPOALERGÊNICA POROSA PARA FIXAÇÃO DE CURATIVOS, E TUBOS, COMPOSTA POR UMA TELA DE NÃO TECIDO SUAVE, PICOTADA EM INTERVALOS DE 5 CM, QUE FACILITA O CORTE SEM NECESSIDADE DO USO DE TESOURA. POSSUI ADESIVO ACRILICO COMPROVADAMENTE HIPOALERGÊNICO. IDEAL PARA USO EM PELE SENSÍVEL E FRIÁVEL. TAM: 50MM X 9,1M, OU APROXIMADAMENTE +1 OU -1 CM.
75.	UND	2.000	160	FITA ADESIVA HIPOALERGÊNICA POROSA PARA FIXAÇÃO DE CURATIVOS, E TUBOS, COMPOSTA POR UMA TELA DE NÃO TECIDO SUAVE, PICOTADA EM INTERVALOS DE 5 CM, QUE FACILITA O CORTE SEM NECESSIDADE DO USO DE TESOURA. POSSUI ADESIVO ACRILICO COMPROVADAMENTE HIPOALERGÊNICO. IDEAL PARA USO EM PELE SENSÍVEL E FRIÁVEL. TAM: 100MM X 9,1M, OU APROXIMADAMENTE +1 OU -1 CM.
76.	FR	50	03	FIXADOR CELULAR, COMPOSIÇÃO ÁLCOOL ETÍLICO EXTRAFINO, PROPOLENTE DE BUTANO/PRO-, APRESENTAÇÃO SPRAY, APLICAÇÃO EXAME COLPOSCOPIA / PAPANICOLAU, CARACTERÍSTICAS ADICIONAIS DESIDRATANTE E SECANTE / IDEAL PARA FIXAÇÃO ESFRA- FRASCO 100ML
77.	UND	5.000	412	FIXADOR DE CÂNULA DE TRAQUEOSTOMIA, MATERIAL TIRA DE ESPUMA RECOBERTA EM MALHA SINTÉTICA, FIXAÇÃO C/ VELCRO P/ ABAS CÂNULA, CARACTERÍSTICAS ADICIONAIS REGULÁVEL, ANTIALÉRGICO, TAMANHO ADULTO
78.	UND	600	47	FIXADOR DE CÂNULA DE TRAQUEOSTOMIA, MATERIAL TIRA DE ESPUMA RECOBERTA EM MALHA SINTÉTICA, FIXAÇÃO C/ VELCRO P/ ABAS CÂNULA, CARACTERÍSTICAS ADICIONAIS REGULÁVEL, ANTIALÉRGICO, TAMANHO PEDIÁTRICO
79.	UND	5.000	412	FIXADOR DE TUBO ENDOTRAQUEAL - TIRA DE FITA HIPOALERGÊNICA E IMPERMEÁVEL, COM FITA DUPLA FACE NAS EXTREMIDADES E TRAVA DE FIXAÇÃO DE POLIURETANO PARA FIXAÇÃO DA TIRA AO TUBO OROTRAQUEAL, TAMANHO ADULTO, DIMENSÕES: 640MM DE COMPRIMENTO E 44MM DE LARGURA EM UM DOS LADOS E 19,5MM DE LARGURA DO OUTRO LADO APROXIMADAMENTE
80.	UND	500	38	FIXADOR TUBO OROTRAQUEAL, SISTEMA FIXAÇÃO 2 BANDAS ADESIVAS,VELCRO, COMPRIMENTO 4 A 5,5, CARACTERÍSTICAS ADICIONAIS TAMANHO PEDIÁTRICO

Item	UND	Qtde	Demanda Mensal	DESCRIÇÃO/ ESPECIFICAÇÃO
81.	UND	500	38	FIXADOR TUBO OROTRAQUEAL, SISTEMA FIXAÇÃO ADESIVO, CARACTERÍSTICAS ADICIONAIS TAMANHO NEONATAL, COMPONENTE HIPOALERGÊNICO
82.	UND	10.000	825	FIXADOR NASAL ADULTO - ADESIVO DE USO MEDICO HOSPITALAR, ESPECIALMENTE DESENVOLVIDO PARA FIXAÇÃO EXTERNA DE SONDAS NASAIS, SUPERFÍCIE ADESIVA HIPOALERGÊNICA. TAM: 10CM X 5,5 CM, OU APROXIMADAMENTE +1 OU -1 CM.
83.	UND	20.000	1.600	FRALDA DESCARTÁVEL, DIURNO/NOTURNO, CAVADO, PARA RECEM NASCIDO, BARREIRA ANTIVAZAMENTO/CINTURA FLEXÍVEL
84.	UND	10.000	825	FRALDA DESCARTÁVEL, TIPO HIPOALERGÊNICO, TIPO FORMATO ANATÔMICO, TAMANHO PEQUENO, PESO USUÁRIO ATÉ 5 KG, CARACTERÍSTICAS ADICIONAIS FLOCOS DE GEL, ABAS ANTIVAZAMENTO, FAIXA AJUSTÁVEL, TIPO ADESIVO FIXAÇÃO FITAS ADESIVAS MULTIAJUSTÁVEIS, REUTILIZÁVEIS, TIPO USUÁRIO INFANTIL, USO ALGODÃO NÃO DESFAÇA QUANDO MOLHADO
85.	UND	10.000	825	FRALDA DESCARTÁVEL, TIPO FORMATO ANATÔMICO, TAMANHO MÉDIO, PESO USUÁRIO DE 5 A 10, CARACTERÍSTICAS ADICIONAIS C/ABAS INTERNAS ANTIVAZAMENTO / IND. SATURAÇÃO, MATERIAL MANTA ABSORÇÃO TECIDO ANTI-ALÉRGICO, TIPO ADESIVO FIXAÇÃO DUPLO, TIPO USUÁRIO INFANTIL, TIPO USO DIURNO E NOTURNO
86.	UND	10.000	825	FRALDA DESCARTÁVEL, TIPO FORMATO ANATÔMICO, TAMANHO GRANDE, PESO USUÁRIO DE 10 A 15, CARACTERÍSTICAS ADICIONAIS C/ABAS INTERNAS ANTIVAZAMENTO / IND. SATURAÇÃO, MATERIAL MANTA ABSORÇÃO TECIDO ANTI-ALÉRGICO, TIPO ADESIVO FIXAÇÃO DUPLO, TIPO USUÁRIO INFANTIL, TIPO USO DIURNO E NOTURNO
87.	UND	10.000	825	FRALDA DESCARTÁVEL, TIPO FORMATO ANATÔMICO, TAMANHO EXTRA GRANDE, PESO USUÁRIO ACIMA DE 15KG, CARACTERÍSTICAS ADICIONAIS C/ABAS INTERNAS ANTI-VAZAMENTO / IND. SATURAÇÃO, MATERIAL MANTA ABSORÇÃO TECIDO ANTI-ALÉRGICO, TIPO ADESIVO FIXAÇÃO DUPLO, TIPO USUÁRIO INFANTIL, TIPO USO DIURNO E NOTURNO
88.	UND	10.000	825	FRALDA DESCARTÁVEL ADULTO, TIPO FORMATO ANATÔMICO, TAMANHO PEQUENO, PESO USUÁRIO 30 A 40KG, CARACTERÍSTICAS ADICIONAIS FLOCOS DE GEL, ABAS ANTIVAZAMENTO, FAIXA AJUSTÁVEL, TIPO ADESIVO FIXAÇÃO FITAS ADESIVAS MULTIAJUSTÁVEIS, REUTILIZÁVEIS, USO ALGODÃO NÃO DESFAÇA QUANDO MOLHADO. CINTURA DE 50 A 80CM.
89.	UND	20.000	1.600	FRALDA DESCARTÁVEL ADULTO, TIPO FORMATO ANATÔMICO, TAMANHO MÉDIO, PESO USUÁRIO 40 A 70KG, CARACTERÍSTICAS ADICIONAIS FLOCOS DE GEL, ABAS ANTIVAZAMENTO, FAIXA AJUSTÁVEL, TIPO ADESIVO FIXAÇÃO FITAS ADESIVAS MULTIAJUSTÁVEIS, REUTILIZÁVEIS, USO ALGODÃO NÃO DESFAÇA QUANDO MOLHADO. CINTURA DE 80 A 115CM.
90.	UND	80.000	6.600	FRALDA DESCARTÁVEL ADULTO, TIPO FORMATO ANATÔMICO, TAMANHO GRANDE, PESO USUÁRIO 70 A 90KG, CARACTERÍSTICAS ADICIONAIS FLOCOS DE GEL, ABAS ANTIVAZAMENTO, FAIXA AJUSTÁVEL, TIPO ADESIVO FIXAÇÃO FITAS ADESIVAS MULTIAJUSTÁVEIS, REUTILIZÁVEIS, USO ALGODÃO NÃO DESFAÇA QUANDO MOLHADO. CINTURA DE 115 A 150CM.

Item	UND	Qtde	Demanda Mensal	DESCRIÇÃO/ ESPECIFICAÇÃO
91.	UND	72.000	5.900	FRALDA DESCARTÁVEL ADULTO, TIPO FORMATO ANATÔMICO, TAMANHO EXTRA GRANDE, PESO USUÁRIO ACIMA DE 90KG, CARACTERÍSTICAS ADICIONAIS FLOCOS DE GEL, ABAS ANTIVAZAMENTO, FAIXA AJUSTÁVEL, TIPO ADESIVO FIXAÇÃO FITAS ADESIVAS MULTIAJUSTÁVEIS, REUTILIZÁVEIS, USO ALGODÃO NÃO DESFAÇA QUANDO MOLHADO. CINTURA DE 120 A 165 CM.
92.	FR	1.500	120	FRASCO - TIPO ALMOTOLIA, MATERIAL EM POLIETILENO (PLÁSTICO), TIPO BICO RETO, LONGO, ESTREITO, COM PROTETOR, TIPO TAMPA EM ROSCA, COR ÂMBAR, CAPACIDADE 250 ML
93.	FR	1.500	120	FRASCO - TIPO ALMOTOLIA, MATERIAL EM POLIETILENO (PLÁSTICO), TIPO BICO RETO, LONGO, ESTREITO, COM PROTETOR, TIPO TAMPA EM ROSCA, COR TRANSPARENTE, CAPACIDADE 250ML
94.	FR	2.000	162	FRASCO - TIPO ALMOTOLIA, MATERIAL EM POLIETILENO (PLÁSTICO), TIPO BICO BICO RETO, LONGO, ESTREITO, COM PROTETOR, TIPO TAMPA TAMPA EM ROSCA, COR ÂMBAR, CAPACIDADE 100ML
95.	FR	2.000	162	FRASCO - TIPO ALMOTOLIA, MATERIAL EM POLIETILENO (PLÁSTICO), TIPO BICO BICO CURVO, TIPO TAMPA TAMPA EM ROSCA, COR TRANSPARENTE, CAPACIDADE 100ML
96.	RL	2.000	162	GAZE TIPO QUEIJO, MATERIAL ALGODÃO, TIPO TECIDO, MODELO TELA, CAMADAS 8, QUANTIDADE FIOS 13, APRESENTAÇÃO ROLO, LARGURA 91, COMPRIMENTO 91
97.	UND	180.000	14.900	GORRO DESCARTÁVEL, TIPO ELÁSTICO NUCA, COR BRANCA
98.	CX	1.000	80	HASTE FLEXÍVEL, MATERIAL HASTE PLÁSTICO, TIPO HASTE COM RANHURAS, MATERIAL PONTA ALGODÃO, APLICAÇÃO HIGIENE PESSOAL, CARACTERÍSTICAS ADICIONAIS ALGODÃO COM TRATAMENTO ESPECIAL ANTIGERMES. CX COM 75 UND. OU APROXIMADAMENTE
99.	UND	2.000	162	KIT TRANSDUTOR DESCARTÁVEL DUPLO COM CONECTORES VALVULADOS DO SISTEMA FECHADO SEM AGULHAS ACOPLADO NA SAÍDA DAS TORNEIRAS PARA COLETA DE SANGUE COM CORPO DE POLYCARBONATO, SELO DE SILICONE, PERMITINDO 200 ATIVAÇÕES COM LUER LOCK OU LUER SLIP DE SERINGAS OU EQUIPOS, ESTÉRIL, COMPOSTO DE 02 TRADUTORES DE PRESSÃO, 1 VIA PARA PVC E OUTRA PARA PAM COM DISPOSITIVO DE FLUXO CONTÍNUO DE 3 ML/H, 1 EQUIPO DE SORO MICROGOTAS BIFURCADO COM DISTINÇÃO DE CORES NAS DUAS VIAS (PAM/PVC), TUBO EXTENSOR DE 48 CM E TUBO EXTENSOR DE 12". NA VIA DA PAM, DUAS VÁLVULAS EM AMBAS AS VIAS PAM/PAV
100.	RL	200	15	LENÇOL DESCARTÁVEL, PICOTADO A CADA 50 cm, MATERIAL TNT, GRAMATURA 40, LARGURA 0.70cm, COMPRIMENTO 50 M, APRESENTAÇÃO ROLO
101.	RL	100	06	LENÇOL DESCARTÁVEL, MATERIAL PAPEL TOALHA, LARGURA 0.70cm, COMPRIMENTO 50 M, APRESENTAÇÃO ROLO
102.	PAR	6.000	495	LUVA CIRÚRGICA, MATERIAL LÁTEX NATURAL, TAMANHO 6, ESTERILIDADE ESTÉRIL, CARACTERÍSTICAS ADICIONAIS COMPRIMENTO MÍNIMO DE 28CM, APRESENTAÇÃO LUBRIFICADA C/ PÓ BIOABSORVÍVEL, ATÓXICA, TIPO USO DESCARTÁVEL, FORMATO ANATÔMICO, EMBALAGEM CONFORME NORMA ABNT C/ ABERTURA ASSÉPTICA
103.	PAR	15.000	1.245	LUVA CIRÚRGICA, MATERIAL LÁTEX NATURAL, TAMANHO 6,50, ESTERILIDADE ESTÉRIL, CARACTERÍSTICAS ADICIONAIS COMPRIMENTO MÍNIMO DE 28CM, APRESENTAÇÃO LUBRIFICADA C/ PÓ

Item	UND	Qtde	Demanda Mensal	DESCRIÇÃO/ ESPECIFICAÇÃO
				BIOABSORVÍVEL, ATÓXICA, TIPO USO DESCARTÁVEL, FORMATO ANATÔMICO, EMBALAGEM CONFORME NORMA ABNT C/ ABERTURA ASSÉPTICA
104.	PAR	60.000	4.900	LUVA CIRÚRGICA, MATERIAL LÁTEX NATURAL, TAMANHO 7, ESTERILIDADE ESTÉRIL, CARACTERÍSTICAS ADICIONAIS COMPRIMENTO MÍNIMO DE 28CM, APRESENTAÇÃO LUBRIFICADA C/ PÓ BIOABSORVÍVEL, ATÓXICA, TIPO USO DESCARTÁVEL, FORMATO ANATÔMICO, EMBALAGEM CONFORME NORMA ABNT C/ ABERTURA ASSÉPTICA
105.	PAR	60.000	4.900	LUVA CIRÚRGICA, MATERIAL LÁTEX NATURAL, TAMANHO 7,50, ESTERILIDADE ESTÉRIL, CARACTERÍSTICAS ADICIONAIS COMPRIMENTO MÍNIMO DE 28CM, APRESENTAÇÃO LUBRIFICADA C/ PÓ BIOABSORVÍVEL, ATÓXICA, TIPO USO DESCARTÁVEL, FORMATO ANATÔMICO, EMBALAGEM CONFORME NORMA ABNT C/ ABERTURA ASSÉPTICA
106.	PAR	30.000	2.480	LUVA CIRÚRGICA, MATERIAL LÁTEX NATURAL, TAMANHO 8, ESTERILIDADE ESTÉRIL, CARACTERÍSTICAS ADICIONAIS COMPRIMENTO MÍNIMO DE 28CM, APRESENTAÇÃO LUBRIFICADA C/ PÓ BIOABSORVÍVEL, ATÓXICA, TIPO USO DESCARTÁVEL, FORMATO ANATÔMICO, EMBALAGEM CONFORME NORMA ABNT C/ ABERTURA ASSÉPTICA
107.	PAR	24.000	1.900	LUVA CIRÚRGICA, MATERIAL LÁTEX NATURAL, TAMANHO 8,50, ESTERILIDADE ESTÉRIL, CARACTERÍSTICAS ADICIONAIS COMPRIMENTO MÍNIMO DE 28CM, APRESENTAÇÃO LUBRIFICADA C/ PÓ BIOABSORVÍVEL, ATÓXICA, TIPO USO DESCARTÁVEL, FORMATO ANATÔMICO, EMBALAGEM CONFORME NORMA ABNT C/ ABERTURA ASSÉPTICA
108.	PAR	6.000	495	LUVA CIRÚRGICA, MATERIAL LÁTEX, TAMANHO 9, ESTERILIDADE ESTERILIZADA, CARACTERÍSTICAS ADICIONAIS COM PÓ, APRESENTAÇÃO LEITOSA
109.	PAR	30.000	2.480	LUVA CIRÚRGICA, MATERIAL LÁTEX NATURAL, TAMANHO 7, ESTERILIDADE ESTÉRIL, CARACTERÍSTICAS ADICIONAIS SEM PÓ, PUNHO LONGO COM BAINHA, APRESENTAÇÃO HIPOALERGÊNICA, ALTA RESISTÊNCIA E SENSIBILIDADE, TIPO USO DESCARTÁVEL, FORMATO ANATÔMICO, APLICAÇÃO ANTIDERRAPANTE, EMBALAGEM DUPLA EMBALAGEM, ABERTURA ASSÉPTICA
110.	PAR	30.000	2.480	LUVA CIRÚRGICA, MATERIAL LÁTEX NATURAL, TAMANHO 7,50, ESTERILIDADE ESTÉRIL, CARACTERÍSTICAS ADICIONAIS SEM PÓ, PUNHO LONGO COM BAINHA, APRESENTAÇÃO HIPOALERGÊNICA, ALTA RESISTÊNCIA E SENSIBILIDADE, TIPO USO DESCARTÁVEL, FORMATO ANATÔMICO, APLICAÇÃO ANTIDERRAPANTE, EMBALAGEM DUPLA EMBALAGEM, ABERTURA ASSÉPTICA
111.	PAR	30.000	2.480	LUVA CIRÚRGICA, MATERIAL LÁTEX NATURAL, TAMANHO 8, ESTERILIDADE ESTÉRIL, CARACTERÍSTICAS ADICIONAIS SEM PÓ, PUNHO LONGO COM BAINHA, APRESENTAÇÃO HIPOALERGÊNICA, ALTA RESISTÊNCIA E SENSIBILIDADE, TIPO USO DESCARTÁVEL, FORMATO ANATÔMICO, APLICAÇÃO ANTIDERRAPANTE, EMBALAGEM DUPLA EMBALAGEM, ABERTURA ASSÉPTICA
112.	PAR	24.000	1.900	LUVA CIRÚRGICA, MATERIAL LÁTEX NATURAL, TAMANHO 8,50, ESTERILIDADE ESTÉRIL, CARACTERÍSTICAS ADICIONAIS SEM PÓ, PUNHO LONGO COM BAINHA, APRESENTAÇÃO HIPOALERGÊNICA, ALTA RESISTÊNCIA E SENSIBILIDADE, TIPO USO DESCARTÁVEL, FORMATO ANATÔMICO, APLICAÇÃO ANTIDERRAPANTE, EMBALAGEM DUPLA EMBALAGEM, ABERTURA ASSÉPTICA
113.	UND	24.000	1.900	LUVA PARA PROCEDIMENTO NÃO CIRÚRGICO, MATERIAL NITRILE, TAMANHO EXTRAPEQUENO, CARACTERÍSTICAS

Item	UND	Qtde	Demanda Mensal	DESCRIÇÃO/ ESPECIFICAÇÃO
				ADICIONAIS HIPO-ALERGÊNICA, PUNHO COM BAINHA, LEVEMENTE PULVE, ESTERILIDADE NÃO ESTERILIZADA, COR BRANCA
114.	UND	200.000	16.500	LUVA PARA PROCEDIMENTO NÃO CIRÚRGICO, MATERIAL NITRILE, TAMANHO PEQUENO, CARACTERÍSTICAS ADICIONAIS SEM PÓ, ANTIDERRAPANTE, ESTERILIDADE NÃO ESTERILIZADA, COR AZUL, TIPO AMBIDESTRA
115.	UND	200.000	16.500	LUVA PARA PROCEDIMENTO NÃO CIRÚRGICO, MATERIAL NITRILE, TAMANHO MÉDIO, CARACTERÍSTICAS ADICIONAIS SEM PÓ, ANTIDERRAPANTE, ESTERILIDADE NÃO ESTERILIZADA, COR AZUL, TIPO AMBIDESTRA
116.	UND	80.000	6.600	LUVA PARA PROCEDIMENTO NÃO CIRÚRGICO, MATERIAL NITRILE, TAMANHO GRANDE, CARACTERÍSTICAS ADICIONAIS SEM PÓ, ANTIDERRAPANTE, ESTERILIDADE NÃO ESTERILIZADA, COR AZUL, TIPO AMBIDESTRA
117.	PAR	4.000	330	LUVA CIRÚRGICA, MATERIAL NITRILE, TAMANHO 6,50, ESTERILIDADE ESTÉRIL, CARACTERÍSTICAS ADICIONAIS SEM PÓ, ISENTA DE LÁTEX
118.	PAR	5.000	412	LUVA CIRÚRGICA, MATERIAL NITRILE, TAMANHO 7, ESTERILIDADE ESTERILIZADA, CARACTERÍSTICAS ADICIONAIS SEM PÓ, ISENTA DE LÁTEX
119.	PAR	5.000	412	LUVA CIRÚRGICA, MATERIAL NITRILE, TAMANHO 7,50, ESTERILIDADE ESTERILIZADA, CARACTERÍSTICAS ADICIONAIS SEM PÓ, ISENTA DE LÁTEX
120.	PAR	5.000	412	LUVA CIRÚRGICA, MATERIAL NITRILE, TAMANHO 8, ESTERILIDADE ESTERILIZADA, CARACTERÍSTICAS ADICIONAIS SEM PÓ, ISENTA DE LÁTEX
121.	PAR	4.000	330	LUVA CIRÚRGICA, MATERIAL NITRILE, TAMANHO 8,50, ESTERILIDADE ESTERILIZADA, CARACTERÍSTICAS ADICIONAIS SEM PÓ, ISENTA DE LÁTEX
122.	UND	30.000	2.480	LUVA PARA PROCEDIMENTO NÃO CIRÚRGICO, MATERIAL LÁTEX NATURAL ÍNTEGRO E UNIFORME, TAMANHO EXTRAPEQUENO, CARACTERÍSTICAS ADICIONAIS LUBRIFICADA COM PÓ BIOABSORVÍVEL, DESCARTÁVEL, APRESENTAÇÃO ATÓXICA, TIPO AMBIDESTRA, TIPO USO DESCARTÁVEL, MODELO FORMATO ANATÔMICO, FINALIDADE RESISTENTE À TRAÇÃO
123.	UND	1.020.000	84.000	LUVA PARA PROCEDIMENTO NÃO CIRÚRGICO, MATERIAL LÁTEX NATURAL ÍNTEGRO E UNIFORME, TAMANHO PEQUENO, CARACTERÍSTICAS ADICIONAIS LUBRIFICADA COM PÓ BIOABSORVÍVEL, DESCARTÁVEL, APRESENTAÇÃO ATÓXICA, TIPO AMBIDESTRA, TIPO USO DESCARTÁVEL, MODELO FORMATO ANATÔMICO, FINALIDADE RESISTENTE À TRAÇÃO
124.	UND	1.020.000	84.000	LUVA PARA PROCEDIMENTO NÃO CIRÚRGICO, MATERIAL LÁTEX NATURAL ÍNTEGRO E UNIFORME, TAMANHO MÉDIO, CARACTERÍSTICAS ADICIONAIS LUBRIFICADA COM PÓ BIOABSORVÍVEL, DESCARTÁVEL, APRESENTAÇÃO ATÓXICA, TIPO AMBIDESTRA, TIPO USO DESCARTÁVEL, MODELO FORMATO ANATÔMICO, FINALIDADE RESISTENTE À TRAÇÃO
125.	UND	400.000	3.250	LUVA PARA PROCEDIMENTO NÃO CIRÚRGICO, MATERIAL LÁTEX NATURAL ÍNTEGRO E UNIFORME, TAMANHO GRANDE, CARACTERÍSTICAS ADICIONAIS LUBRIFICADA COM PÓ BIOABSORVÍVEL, APRESENTAÇÃO ATÓXICA, TIPO AMBIDESTRA, TIPO USO DESCARTÁVEL, MODELO ANTIDERRAPANTE, FINALIDADE RESISTENTE À TRAÇÃO
126.	UND	24.000	1.900	LUVA PARA PROCEDIMENTO NÃO CIRÚRGICO, MATERIAL VINIL, TAMANHO EXTRAPEQUENO, CARACTERÍSTICAS ADICIONAIS SEM PÓ, ESTERILIDADE NÃO ESTERILIZADA, COR BRANCA

Item	UND	Qtde	Demanda Mensal	DESCRIÇÃO/ ESPECIFICAÇÃO
127.	UND	200.000	16.500	LUVA PARA PROCEDIMENTO NÃO CIRÚRGICO, MATERIAL VINIL, TAMANHO PEQUENO, CARACTERÍSTICAS ADICIONAIS SEM PÓ, ESTERILIDADE NÃO ESTERILIZADA, COR BRANCA
128.	UND	200.000	16.500	LUVA PARA PROCEDIMENTO NÃO CIRÚRGICO, MATERIAL VINIL, TAMANHO MÉDIO, CARACTERÍSTICAS ADICIONAIS SEM PÓ, ESTERILIDADE NÃO ESTERILIZADA, COR BRANCA
129.	UND	80.000	6.600	LUVA PARA PROCEDIMENTO NÃO CIRÚRGICO, MATERIAL VINIL, TAMANHO GRANDE, CARACTERÍSTICAS ADICIONAIS SEM PÓ, ESTERILIDADE NÃO ESTERILIZADA, COR BRANCA
130.	UND	400	30	MALHA TUBULAR ORTOPÉDICA, MATERIAL ALGODÃO, LARGURA 6CM, COMPRIMENTO 25M, CARACTERÍSTICAS ADICIONAIS ELASTICIDADE E PERFEITA ADERÊNCIA
131.	UND	400	30	MALHA TUBULAR ORTOPÉDICA, MATERIAL ALGODÃO, LARGURA 8CM, COMPRIMENTO 25M
132.	UND	400	30	MALHA TUBULAR ORTOPÉDICA, MATERIAL ALGODÃO, LARGURA 10CM, COMPRIMENTO 25M, CARACTERÍSTICAS ADICIONAIS TRAMA REGULAR, SEM EMENDAS
133.	UND	400	30	MALHA TUBULAR ORTOPÉDICA, MATERIAL ALGODÃO, LARGURA 12CM, COMPRIMENTO 25M
134.	UND	400	30	MALHA TUBULAR ORTOPÉDICA, MATERIAL ALGODÃO, LARGURA 15 CM, COMPRIMENTO 25M, CARACTERÍSTICAS ADICIONAIS TRAMA REGULAR, SEM EMENDAS
135.	UND	400	30	MALHA TUBULAR ORTOPÉDICA, MATERIAL ALGODÃO, LARGURA 20, COMPRIMENTO 250
136.	UND	400	30	MALHA TUBULAR ORTOPÉDICA, MATERIAL ALGODÃO, LARGURA 25, COMPRIMENTO 25
137.	UND	500	38	MANTA ADULTO PARA PÓS-OPERATÓRIO, MODELO CAREQUILT, DESCARTÁVEL, PARA AQUECIMENTO DE PACIENTE HIPOTÉRMICO, CONFECCIONADO EM MATERIAL HIPOALÉRGICO, DE DUPLA CAMADA DE POLIETILENO E SONTARA E EXTERIOR RESISTENTE A FLUIDOS E SOLUÇÕES, FUSOS E CORTES ACIDENTAIS, TRANSPARENTE AO RAIO X, COM ENCAIXE PARA PESCOÇO, PARA OMBROS, TAMANHO ADULTO
138.	UND	100	06	MANTA CIRÚRGICA, MATERIAL POLIPROPILENO, COMPRIMENTO 152, LARGURA 94, USO PEDIÁTRICO, APLICAÇÃO AQUECIMENTO CORPORAL, CARACTERÍSTICAS ADICIONAIS EMBALADA EM PAPEL GRAU CIRÚRGICO, MICRO PERFURADA
139.	UND	200.000	16.666	MÁSCARA CIRÚRGICA, TIPO NÃO TECIDO, 3 CAMADAS, PREGAS HORIZONTAIS, ATÓXICA, TIPO FIXAÇÃO 4 TIRAS LATERAIS P/ FIXAÇÃO, CARACTERÍSTICAS ADICIONAIS CLIP NASAL EMBUTIDO, HIPOALÉRGICA, COR BRANCA, TIPO USO DESCARTÁVEL
140.	UND	4.000	330	MÁSCARA, TIPO RESPIRADOR, TIPO USO CARVÃO ATIVADO, TIPO FIXAÇÃO DUPLO SISTEMA DE TIRAS ELÁSTICAS, CARACTERÍSTICAS ADICIONAIS CLASSE PFF2 (POEIRAS, FUMOS, NÉVOAS, VAP. ORGÂNICOS), FORMATO CONCHA, SEMIFACIAL, TAMANHO REGULAR
141.	UND	1.000	80	MÁSCARA, TIPO TRAQUEOSTOMIA, TIPO USO DESCARTÁVEL, TIPO FIXAÇÃO C/ PRESILHA ELÁSTICA, APLICAÇÃO P/ OXIGENOTERAPIA, CARACTERÍSTICAS ADICIONAIS SILICONE ATÓXICO
142.	UND	1.000	80	MÁSCARA RESPIRATÓRIA, MATERIAL POLIVINIL, TIPO USO TRANSPARENTE C/PRESILHA AJUSTÁVEL, APLICAÇÃO P/SUPLEMENTAÇÃO DE O2, CARACTERÍSTICAS ADICIONAIS BOLSA PLÁSTICA DE NÃO REINALAÇÃO DE CO2 EXPIRADO, COMPONENTES CONECTOR E VÁLVULA. USO ADULTO.
143.	UND	800	60	MÁSCARA RESPIRATÓRIA, MATERIAL POLIVINIL, TIPO USO TRANSPARENTE C/PRESILHA AJUSTÁVEL, TAMANHO INFANTIL, APLICAÇÃO P/SUPLEMENTAÇÃO DE O2,

Item	UND	Qtde	Demanda Mensal	DESCRIÇÃO/ ESPECIFICAÇÃO
				CARACTERÍSTICAS ADICIONAIS RESERVATÓRIO 750ML,TUBO 2,10M COMPRIMENTO, COMPONENTES CONECTOR PADRÃO,VÁLVULA CONTROLE BAIXA RESISTÊNCIA
144.	UND	2.000	160	MÁSCARA RESPIRATÓRIA, MATERIAL PVC TRANSPARENTE, TAMANHO ADULTO, APLICAÇÃO TIPO VENTURI, CARACTERÍSTICAS ADICIONAIS 6 CONECTORES, SISTEMA PRESSÓRICO, ESCALA E CORES, COMPONENTES ELÁSTICO FIXAÇÃO
145.	UND	1.000	80	MÁSCARA RESPIRATÓRIA, MATERIAL PVC TRANSPARENTE, TAMANHO INFANTIL, APLICAÇÃO TIPO VENTURI, CARACTERÍSTICAS ADICIONAIS 6 CONECTORES, SISTEMA PRESSÓRICO, ESCALA E CORES, COMPONENTES ELÁSTICO FIXAÇÃO
146.	UND	8.000	660	MÁSCARA MULTIUSO, MATERIAL MANTA SINTÉTICA COM TRATAMENTO ELETROSTÁTICO, TIPO USO DESCARTÁVEL, FINALIDADE PROTEÇÃO CONTRA POEIRAS, FUMOS E NÉVOAS TÓXICAS, TIPO CORREIA CINTA ELÁSTICA COM AJUSTE NO ROSTO, TAMANHO ÚNICO, COR BRANCA, CARACTERÍSTICAS ADICIONAIS N95/PPF2,MÍNIMO FILTRAÇÃO 95% PARTÍCULAS ATÉ 0,3
147.	UND	7.200	570	MÁSCARA, TIPO RESPIRADOR, TIPO USO N 95, FILTRO MECÂNICO DE TNT (PARTÍCULAS 0,1 MICRON), TIPO FIXAÇÃO DUPLO SISTEMA DE TIRAS ELÁSTICAS, CARACTERÍSTICAS ADICIONAIS 4 CAMADAS(C/FILME),SEM VÁLVULA,CLIP NASAL
148.	UND	50	04	MÁSCARA LARÍNGEA, MATERIAL SILICONE, TAMANHO 1, ESTERILIDADE ESTÉRIL, APLICAÇÃO ANESTESIA, CARACTERÍSTICAS ADICIONAIS COM TUBO DRENAGEM DUPLO
149.	UND	50	04	MÁSCARA LARÍNGEA, MATERIAL SILICONE, TAMANHO 1,5, ESTERILIDADE ESTÉRIL, APLICAÇÃO ANESTESIA, CARACTERÍSTICAS ADICIONAIS COM TUBO DRENAGEM DUPLO
150.	UND	50	04	MÁSCARA LARÍNGEA, MATERIAL SILICONE, TAMANHO 2, ESTERILIDADE ESTÉRIL, APLICAÇÃO ANESTESIA, CARACTERÍSTICAS ADICIONAIS COM TUBO DRENAGEM DUPLO
151.	UND	50	04	MÁSCARA LARÍNGEA, MATERIAL SILICONE, TAMANHO 2,5, CARACTERÍSTICAS ADICIONAIS COM TUBO DRENAGEM DUPLO
152.	UND	50	04	MÁSCARA LARÍNGEA, MATERIAL SILICONE, TAMANHO 3,0, CARACTERÍSTICAS ADICIONAIS COM TUBO DRENAGEM DUPLO
153.	UND	50	04	MÁSCARA LARÍNGEA, MATERIAL SILICONE, TAMANHO 3,5, CARACTERÍSTICAS ADICIONAIS COM TUBO DRENAGEM DUPLO
154.	UND	50	04	MÁSCARA LARÍNGEA, MATERIAL SILICONE, TAMANHO 4, ESTERILIDADE ESTÉRIL, TIPO USO REUTILIZÁVEL, APLICAÇÃO ANESTESIA, CARACTERÍSTICAS ADICIONAIS COM TUBO DRENAGEM DUPLO
155.	UND	50	04	MÁSCARA LARÍNGEA, MATERIAL SILICONE, TAMANHO 5, CARACTERÍSTICAS ADICIONAIS COM TUBO DRENAGEM DUPLO
156.	UND	800	62	ÓCULOS PROTEÇÃO, MATERIAL ARMAÇÃO ACRÍLICO, TIPO PROTEÇÃO VISÃO PERIFÉRICA, MATERIAL PROTEÇÃO PLÁSTICA PERFURADA, TIPO AJUSTE HASTE FRIO, TIPO LENTE ANTI-EMBAÇANTE, COR LENTE INCOLOR, COR LENTE EXTERNA INCOLOR, APLICAÇÃO ODONTOLOGIA, CARACTERÍSTICAS ADICIONAIS ANTIEMBAÇANTE E COM LATERAL TRANSPARENTE, TIPO FIXAÇÃO COM ALÇAS

Item	UND	Qtde	Demanda Mensal	DESCRIÇÃO/ ESPECIFICAÇÃO
				DOBRAVEIS, MATERIAL LENTE POLICARBONATO, TIPO CRISTAL TEMPERADO, REVESTIMENTO INTERNO BORRACHA
157.	CX	80	06	PAPEL PARA IMPRESSORA DE ELETROCARDIOGRAFO, TERMOSENSIVEL, 80 MM, PARA CARDIOVERSOR/DEFIBRILADOR M-SERIES DA ZOLL OU SIMILAR, CAIXA COM 10 BLOCOS
158.	PCT	100	06	PAPEL PARA IMPRESSORA DE ELETROCARDIOGRAFO, MATERIAL TERMOSENSIVEL, LARGURA 210, COMPRIMENTO 280, TIPO IMPRESSORA COMPATIVEL C/ DIXTAL, MODELO EP-3, CARACTERISTICAS ADICIONAIS FORMULARIO CONTINUO. PCT COM 100 UND OU APROXIMADAMENTE
159.	RL	150	10	PAPEL IMPRESSORA ULTRASSONOGRAFO, MATERIAL TERMOSENSIVEL, LARGURA 110, TIPO EQUIPAMENTO VIDEO PRINTER SONY UPP-110S
160.	CX	100	06	PAPEL VIDEOIMPRESSÃO, TIPO PAPEL TERMOSENSIVEL UPC 21 L, APLICAÇÃO P/ ULTRASSONOGRAFIA, LARGURA 100, TIPO IMPRESSORA UP-C 23 MD/UP21/20, CARACTERÍSTICAS ADICIONAIS 4 RIBBON, ALTURA 144
161.	UND	1500	120	PAPÉIS PARA VIDEOIMPRESSÃO, TERMOSENSIVEL, IMPRESSÃO DE EXAMES, MEDINDO 14,5 X 10 CM, COM RESPECTIVAS BOBINAS DE IMPRESSÃO, COMPATIVEL COM A IMPRESSORA SONY UP-20
162.	UND	2.400	180	RETOSSIGMOIDOSCÓPIO, TIPO DESCARTÁVEL, DIMENSÕES ABERTURAS PROXIMAL E DISTAL 20MM, COMPRIMENTO 250MM, MATERIAL FIBRA
163.	PAR	200.000	16.500	SAPATILHA CIRÚRGICA, MATERIAL NÃO TECIDO, GRAMATURA 40, TAMANHO ÚNICO, TIPO USO DESCARTÁVEL, CARACTERÍSTICAS ADICIONAIS COM ELÁSTICO
164.	UND	5.000	412	SWAB, TIPO DESCARTÁVEL, APRESENTAÇÃO HASTE ESTÉRIL, USO COLETA DE SECREÇÕES, TIPO EMBALAGEM TUBO PLÁSTICO, APLICAÇÃO USO LABORATORIAL, CARACTERÍSTICAS ADICIONAIS COM MEIO DE TRANSPORTE STUART
165.	UND	2.000	162	TERMÔMETRO CLÍNICO, MATERIAL VIDRO, TIPO COMUM, FAIXA MEDIÇÃO TEMPERATURA 35 A 42, FORMA INDICAÇÃO TEMPERATURA ESCALA NUMÉRICA SOBRE COLUNA DE MERCÚRIO, VARIAÇÃO MÍNIMA 0,10, TEMPO MÁXIMO MEDIÇÃO 5, USO HOSPITALAR
166.	UND	500	40	TERMÔMETRO CLÍNICO, MATERIAL EMBALAGEM PLÁSTICA, TIPO DIGITAL, FAIXA MEDIÇÃO TEMPERATURA 32 A 42, FORMA INDICAÇÃO TEMPERATURA DISPLAY COM NÚMEROS GRANDES, APLICAÇÃO USO RETAL, AXILAR E ORAL, CARACTERÍSTICAS ADICIONAIS FUNÇÃO AUTODESLIGA
167.	RL	200	15	TUBO LATEX NR. 200 ROLO C/ 15 M - TUBO BORRACHA, MACIO, BOA ELASTICIDADE, SUPORTE, ESTERELIZAÇÃO SEM ALTERAÇÃO (LIGAS, ASPEREZAS)
168.	RL	800	60	TUBO LATEX NR. 204 ROLO C/ 15 M - TUBO BORRACHA, MACIO, BOA ELASTICIDADE, SUPORTE, ESTERELIZAÇÃO SEM ALTERAÇÃO (LIGAS, ASPEREZAS)
169.	RL	500	40	TUBO HOSPITALAR, MATERIAL SILICONE, FORMATO CIRCULAR, TIPO LISO, ESPESSURA 6, TAMANHO Nº 204, TRANSMITÂNCIA TRANSPARENTE, DIÂMETRO EXTERNO 12, COMPRIMENTO 15



## **6. VANTAGENS E ECONOMICIDADE PARA A ADMINISTRAÇÃO**

6.1- A aquisição destes materiais permitirá ao HFA absorver a grande demanda reprimida oriunda dos usuários das Forças Armadas e seus dependentes.

6.2- O quadro atual, no qual o HFA não dispõe de meios materiais, pessoal e equipamentos para fazer face às necessidades de seus usuários que implica em encaminhamentos desses às Organizações Civas de Saúde (OCS), cujas faturas dos serviços prestados oneram sobremaneira os Fundos de Saúde da Marinha (SARAM), Exército (FUSEX) e Aeronáutica (FUNSA).

6.3- Os materiais constantes do objeto em referência serão destinados a diversas clínicas proporcionando aos médicos os tratamentos adequados aos pacientes, o que acarretará em economicidade aos cofres públicos na exata medida em que diminuirão os encaminhamentos atuais.

6.4- Para viabilizar o processo foi escolhida a modalidade pregão eletrônico que permitirá maior disputa nos itens, proporcionando, em consequência redução nos preços, o que resultará em economia para a Administração.

6.5- Portanto torna-se imprescindível a aquisição dos materiais na modalidade Pregão Eletrônico, por se tratar da aquisição de objeto que pode ser enquadrado na classificação de Bens e Serviços Comuns, constante do Anexo II do Decreto nº 3.555/2000.

## **7. CRITÉRIOS DE SUSTENTABILIDADE AMBIENTAL**

7.1 Em face da Instrução Normativa nº 01 de 19 de janeiro de 2010, que dispõe sobre os critérios de sustentabilidade ambiental na aquisição de bens, contratação de serviços ou obras pela Administração Pública Federal Direta, e as empresas serão responsáveis pela utilização de tecnologia e materiais que reduzam o impacto ambiental, bem como a utilização de materiais que possam ser submetidos a reciclagem.

7.2 A área técnica consultou o Guia Prático de Licitações Sustentáveis da CJU/SP [[http://www.agu.gov.br/page/content/detail/id\\_conteudo/138067](http://www.agu.gov.br/page/content/detail/id_conteudo/138067)] – órgão consultivo regionalizado da AGU – para verificar se os bens a serem adquiridos integram, ou não, a lista de objetos regidos por disposições normativas de caráter ambiental, não constatando critérios de aplicabilidade no referido guia.

## **8. ENTREGA E CRITÉRIOS DE ACEITAÇÃO DO OBJETO**

8.1. O prazo de entrega dos bens em remessa única é de 10(dez) dias, contados do recebimento da Nota de Empenho, enviada via fac-símile e/ou correio eletrônico no seguinte endereço – Estrada Contorno do Bosque S/N – Cruzeiro Novo - Brasília-DF, CEP: 70.658-900, Setor de Almoxarifado-Sala de Entrada de Material (HFA) no horário das 07h as 11;30h e 13h às 15h, de segunda a sexta-feira.

8.2. Os bens serão recebidos provisoriamente no prazo de 10(dez.) dias, pela comissão de recebimento de material do setor responsável pela aquisição do material juntamente com a equipe da

Sala de Entrada responsável pelo acompanhamento e fiscalização do contrato, para efeito de posterior verificação de sua conformidade com as especificações constantes neste Projeto Básico e na proposta.

8.3. Os bens poderão ser rejeitados, no todo ou em parte, quando em desacordo com as especificações constantes neste Projeto Básico e na proposta, devendo ser substituídos no prazo de 8(oito) dias, a contar da notificação da contratada, às suas custas, sem prejuízo da aplicação das penalidades.

8.4. Os bens serão recebidos definitivamente no prazo de 10(dez) dias, contados do recebimento provisório, após a verificação da qualidade e quantidade do material e consequente aceitação mediante termo circunstanciado.

8.4.1. Na hipótese de a verificação a que se refere o subitem anterior não ser procedida dentro do prazo fixado, reputar-se-á como realizada, consumando-se o recebimento definitivo no dia do esgotamento do prazo.

8.4.2. No momento da entrega no Almoarifado/Sala de Entrada de Material do HFA, o produto deverá apresentar um período de validade restante de no mínimo 70% do pré-estabelecido pelo fabricante.

8.5. O recebimento provisório ou definitivo do objeto não exclui a responsabilidade da contratada pelos prejuízos resultantes da incorreta execução do contrato.

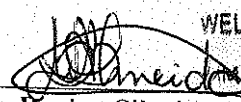
CHEFE DO SETOR / SEÇÃO / SUBSEÇÃO	REQUISITANTE
<p>Ratifico em <u>23</u> / <u>07</u> / 2015.</p> <p> ADILSON SOCHODOLAK TC. FARM/CRF DF/3157 Adilson Sochodolak - Ten Cel Farm EB Chefe da Divisão de Farmácia</p>	<p>Solicito em <u>22</u> / <u>07</u> / 2015.</p> <p> WELDA Regina Silveira de Almeida Ten OFT EB 110695147-6 CRF 1993-DF Welda Regina Silveira de Almeida-2º Ten OFT EB Chefe da Subseção de Abast. de Mat Médico-Hospitalar</p>