

Seminário VIKING 2022

Do Exercício VIKING 18 ao VIKING 22:

Lições aprendidas e perspectivas de resultados



Comando de Operações Terrestres - A Vitória Terrestre começa aqui!





Sumário

I. INTRODUÇÃO

- Considerações iniciais.

II. DESENVOLVIMENTO

a. Premissas anteriores e atuais.

b. Análise e interpretação do Exercício VIKING 2018.

c. Construindo o Exercício VIKING 2022.

d. Atividades futuras.

III. CONCLUSÕES





I. INTRODUÇÃO

- Considerações iniciais.



Comando de Operações Terrestres - A Vitória Terrestre começa aqui!



I. INTRODUÇÃO

- Considerações iniciais.

“O link entre Treinamento e o futuro desdobramento”

Oportunidade de treinamento coletivo para OPaz e gestão de crises.

Cenário atualizado e realista, incluindo temas específicos e multidimensionais.

Envolvimento de especialistas em distintas áreas, favorecendo o fornecimento de orientação precisa à Audiência de Treinamento.

*Oportunidade para planejar e conduzir OPaz sob o Capítulo VII da ONU, em ambiente instável, tendo como premissa a abordagem **multidimensional** focada na **cooperação** e na **coordenação** entre **atores relevantes**, desenvolvendo o entendimento acerca de suas interdependências e relações.*

Em 2018, reuniu cerca de 2500 participantes de 50 países, dentre civis, militares e policiais, distribuídos na Suécia e em 4 sítios remotos.





II. DESENVOLVIMENTO

a. Premissas anteriores e atuais



Abordagem Multidimensional

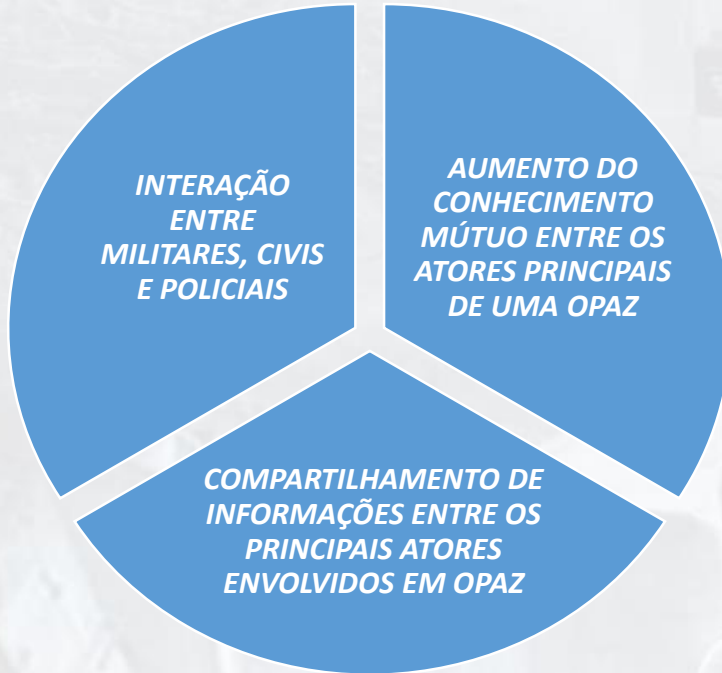

Assegurar uma resposta coerente entre todos os atores envolvidos.

Principais Problemas a serem abordados

- ✓ Defesa cibernética;
- ✓ Gênero;
- ✓ Direitos Humanos;
- ✓ Proteção de Civis;
- ✓ IDP's e refugiados;
- ✓ Assistência Humanitária;
- ✓ Coordenação e cooperação;
- ✓ Ação de Forças Irregulares e Crime organizado;
- ✓ Prevenção de violência sexual em conflitos.



Comando de Operações Terrestres - A Vitória Terrestre começa aqui!





II. DESENVOLVIMENTO

b. Análise e interpretação do Exercício VIKING 2018.



Relatórios, entrevistas, visitas aos participantes...



*Emissão Ordens e Diretrizes
Reuniões decisórias
MEL/MIL*

...

Oportunidades de Melhoria

Realização de Cadastramento prévio.

Diminuir o afastamento físico das instalações.

Disponibilizar Vídeo Conferência.

Distribuir previamente informações do Exercício

*Maior integração sistêmica
(EXONAUT X COMBATER)*

*Incrementar a participação dos Componentes
Civis e Policiais*

Lições Aprendidas

*Logística separada da execução
(Conceito RLS).*

Emprego do COMBATER em OPaz.

*Planejamento do emprego da UNPOL e
ONU.*

Pontos Fortes

Participação CA-SUL/COTER/CA-LESTE.

Montagem das salas e meios disponíveis.

Adestramento das equipes de instrução e técnica

Tutoria Sueca disponibilizada no Brasil

Comando de Operações Terrestres - A Vitória Terrestre começa aqui!





II. DESENVOLVIMENTO

c. Construindo o Exercício VIKING 2022.



The Northern Continent



UNITED NATIONS
Integrated Peace Operation
under Chapter VII



NATO
Non-article 5 Crisis
Response
Operation under
Chapter VII



EUROPEAN UNION
CSDP Mission
CIV/MIL

TENTATIVE TRAINING AUDIENCE



EU
CSDP
MISSION/OP



NATO
NFOR HQ
Southland



UN
UNMM HQ
UN Mission in Midland

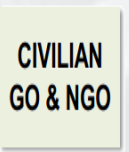

CIVILIAN
GO & NGO
COUNTRY
OFFICES

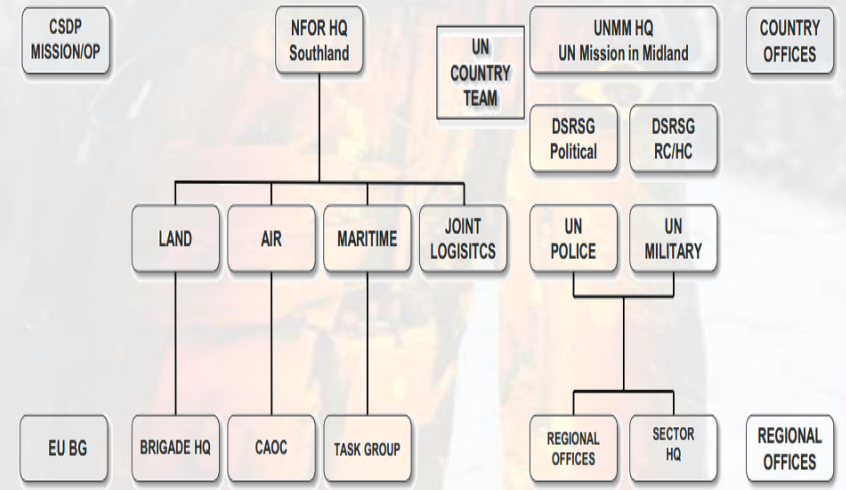

The tentative training audience includes actors on operational, tactical and unit level

Carta BRA-ES60/2020, da Embaixada da Suécia no Brasil, de 8 DEZ 2020

Comando de Operações Terrestres - A Vitória Terrestre começa aqui!





II. DESENVOLVIMENTO

c. Construindo o Exercício VIKING 2022.



Definição da Estrutura do Exercício

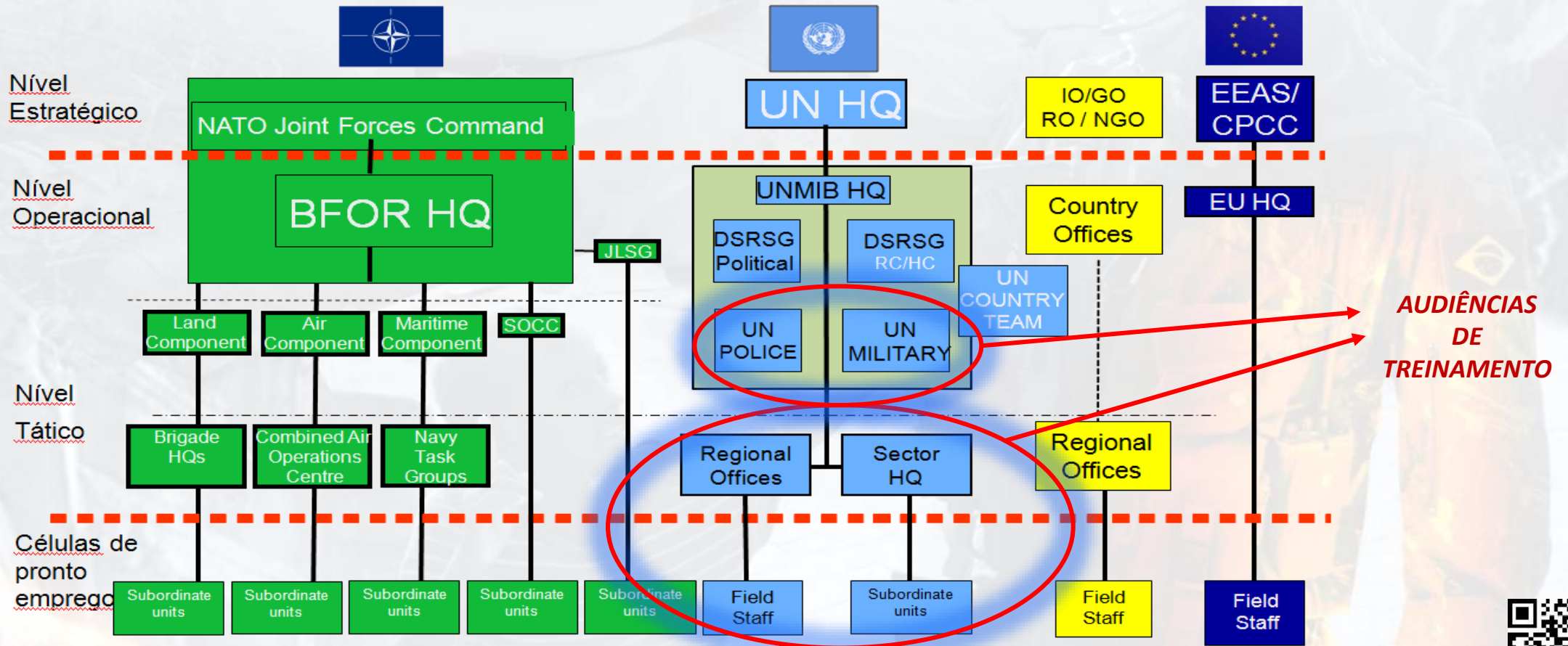

Comando de Operações Terrestres - A Vitória Terrestre começa aqui!





II. DESENVOLVIMENTO

c. Construindo o Exercício VIKING 2022.



Sequência estabelecida para construção do Exercício

Estabelecimento dos Objetivos de Treinamento

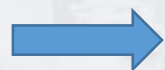

Obj Treinamento Nr 4

Explorar a interação entre os componentes militares, policiais e civis em uma Missão de Paz, bem como as Operações de Cooperação Civil-Militar com outras Agências/ONGs na Área de Operações.

Definição da Audiência de Treinamento



Definição dos Componentes Civis, Militares e Policiais que serão treinados no Exercício de Simulação, considerando os Objetivos de Treinamento elencados e outras condicionantes, como por exemplo, as possibilidades de desdobramento em OPaz.

Estruturação da DIREx Operacional

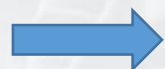

Estruturação da Direção do Exercício de acordo com o dimensionamento da Audiência de Treinamento e suas especificidades.



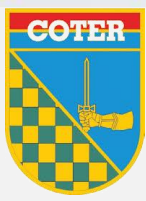

II. DESENVOLVIMENTO

c. Construindo o Exercício VIKING 2022.



Definição da Audiência de Treinamento

Componente Militar

Componente Policial

Componente Civil

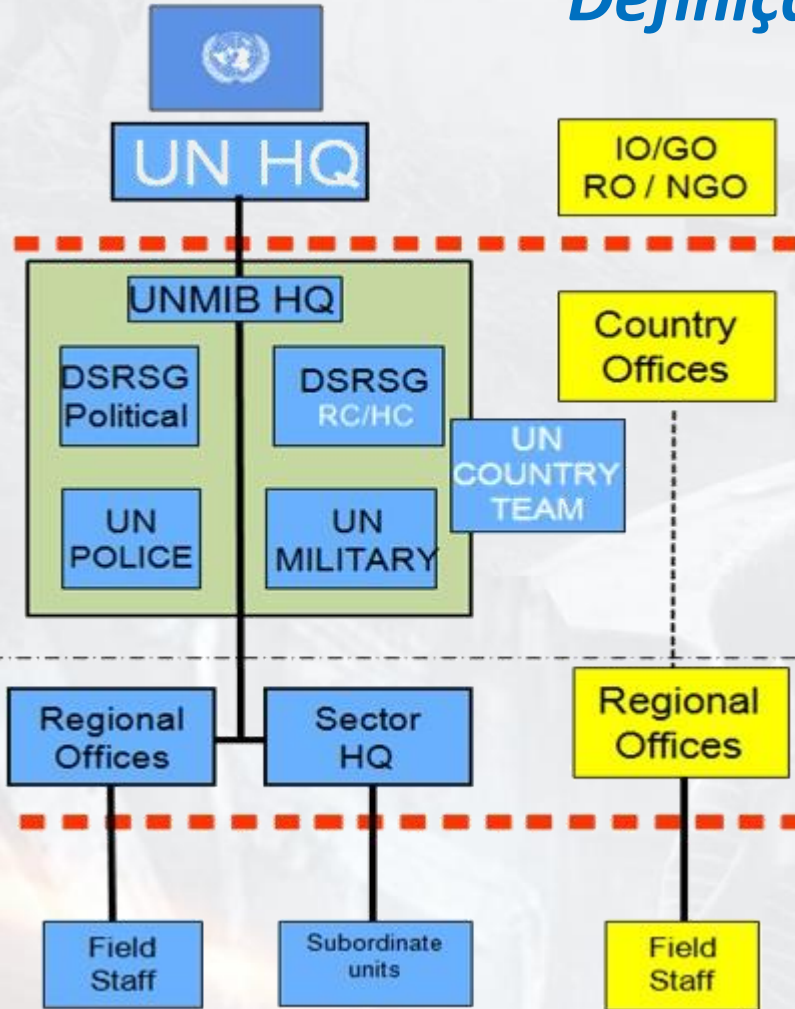

| | | |
|-----------------------------------|----------|-------------|
| Head of Regional Office | Civil | |
| Staff Assistant | Civil | |
| Civil Affairs Officer | Civil | |
| Human Rights Officer | Civil | REBRAPAZ/RJ |
| Child Protection | Civil | IGARAPÉ/RJ |
| ACNUR | Civil | Casa ONU |
| PNUD | Civil | |
| CICV | Civil | |
| MSF | Civil | |
| Regional Police Commander | Policial | PMDF |
| Chief of Staff | Policial | PMDF |
| Operations Officer | Policial | Fora Gu BSB |
| Deputy Operations Officer | Policial | Fora Gu BSB |
| Intel Officer | Policial | Fora Gu BSB |
| Protection of Civilian Officer | Policial | Fora Gu BSB |
| Liason Officer of National Police | Policial | Fora Gu BSB |

Comando de Operações Terrestres - A Vitória Terrestre começa aqui!





II. DESENVOLVIMENTO

c. Construindo o Exercício VIKING 2022.



Construção da DIREx Operacional

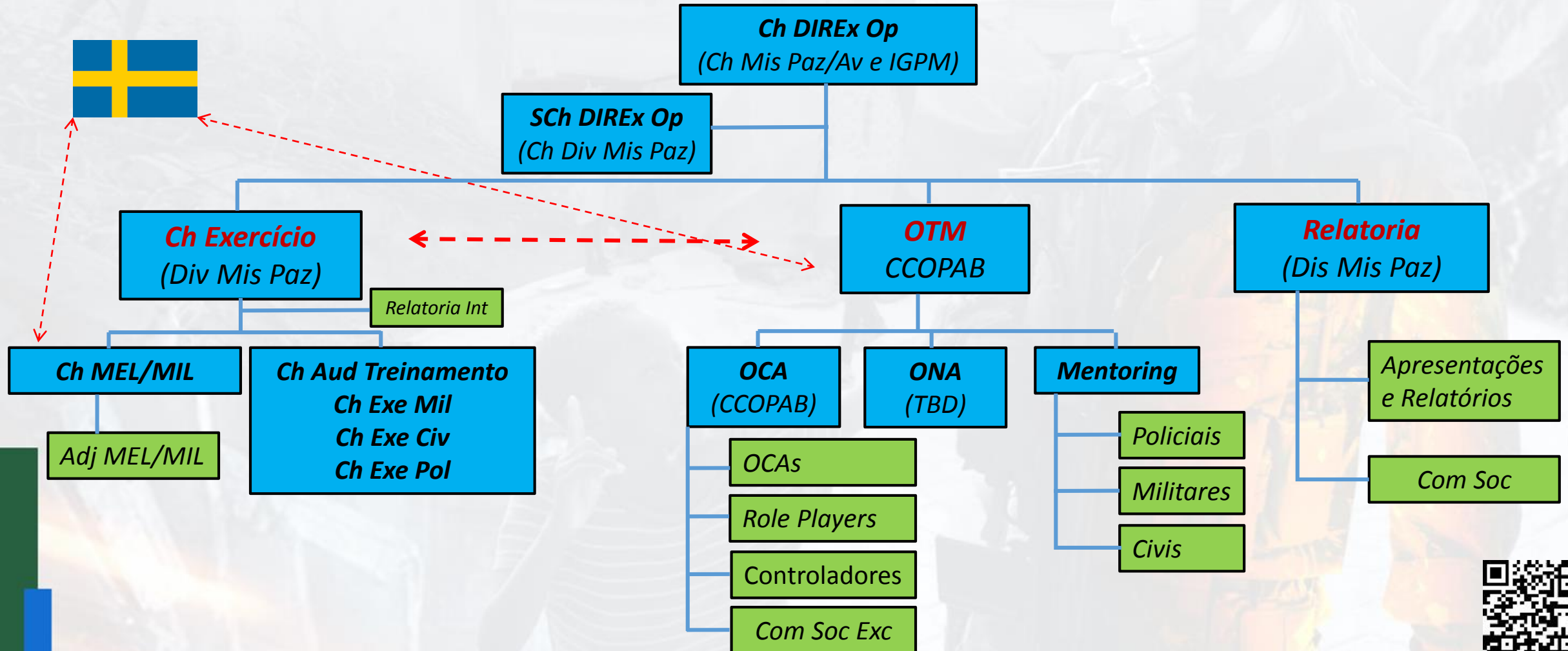



II. DESENVOLVIMENTO

c. Construindo o Exercício VIKING 2022.

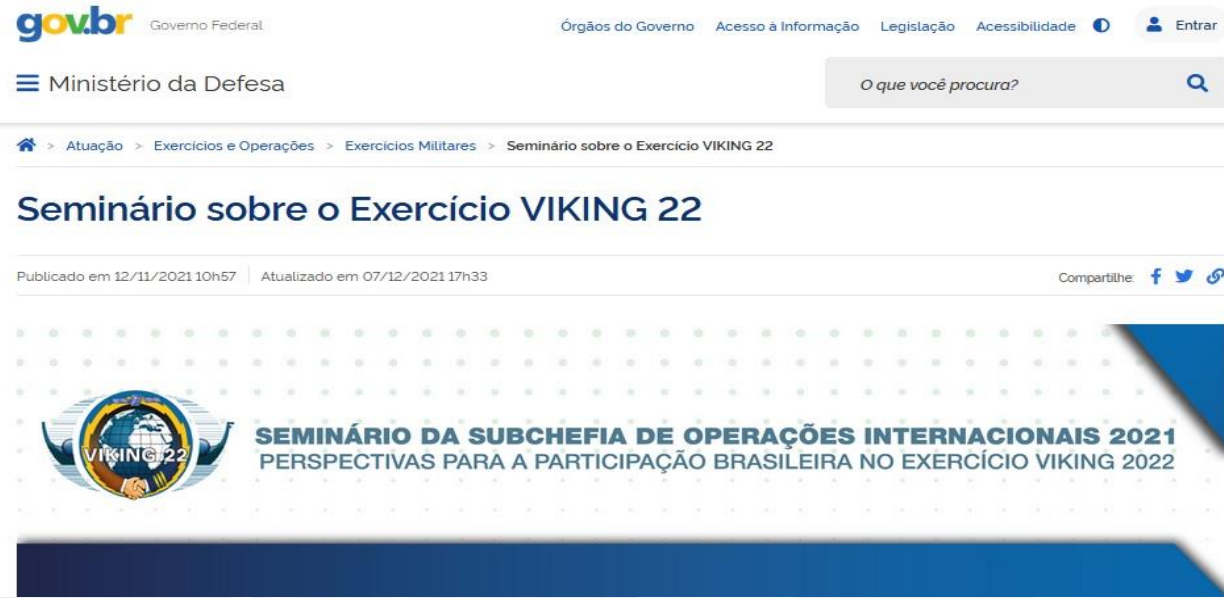

MPC SET/21 Visita Comitiva Sueca SET/21 Tech WS2 (VC) OUT/21 MEL/MIL 1 NOV/21 FCC DEZ/21

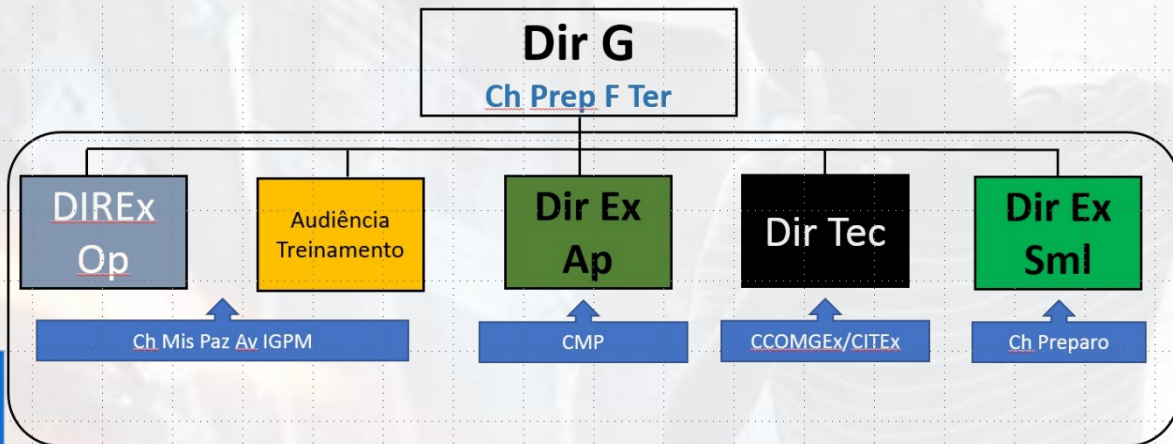
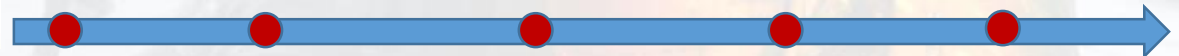

Componente Militar Componente Policial Componente Civil

Comando de Operações Terrestres - A Vitória Terrestre começa aqui!



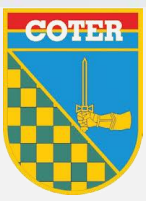

II. DESENVOLVIMENTO

c. Construindo o Exercício VIKING 2022.



| INCIDENT | Thursday | Friday | Saturday | Sunday | Monday | Tuesday | Wednes. |
|------------------------------|--|--|---|---|----------------------------------|----------------------------------|----------------------------------|
| INTEGRATED THREAT ASSESSMENT | SRSG Requests | TA briefs SRSG | | | | | |
| CIV DISPLACEMENT IN MID | Refugee stream from SOU into MID | Refugee stream from SOU into MID + Midland Army vows to protect refugees | Refugee stream from SOU into MID + Midland Army orders 2 bde to rescue IDPs | Refugee stream from SOU into MID | Refugee stream from SOU into MID | Refugee stream from SOU into MID | Refugee stream from SOU into MID |
| COORDINATION MECHANISM | UNSG meets NATO SUPREME COM + Code Cable | SRSG tasks dev coord. Mechanisms | High-level UN-NATO meeting | Coordination mechanism established with parallel forces | | | |
| Humanitarian | | Report limited humanitarian space | Save the children requests UNMIM support to negotiate release of child soldiers | Save the children requests UNMIM support to ask MoD to stop armed forces from using schools | | | |



Sr Chris Donald

- SRSG (30 anos Sistema ONU)



Sr Rafael Barbieri

- ITS / ONU



UNHQ

- 2 Oficiais da Suécia



Setor 2

- 2 Oficiais brasileiros

Comando de Operações Terrestres - A Vitória Terrestre começa aqui!





II. DESENVOLVIMENTO

c. Construindo o Exercício VIKING 2022.



Incidentes Chaves no Setor 2 (Site Brasil)

| INCIDENT | Thursday 31 | Friday 01 | Saturday 02 | Sunday 03 | Monday 04 | Tuesday 05 | Wednesday 06 | Thursday 07 |
|--|--|---|------------------------------|------------------|--------------|------------------|-----------------|----------------|
| Levantamento de Dados | → | | | | | | | |
| Movimento de IDP para Västerås | 250 pers | | | | | | | |
| PoC em Campo IDP | | Combatants in camp | | Attack UN convoy | | Violence in camp | | |
| Esalada da Crise em Nämnanland and Dalarna | | → | | | | | | |
| Desdobramento de TOB | | → | | | | | | |
| Coord entre Setores 1&2 | Violence and harassment of refugees & IDPs | Refugees in Sector 2 need escort Some of them are returnees needing protection upon return | IDPs handed over to Sector 1 | | | | | |





II. DESENVOLVIMENTO

c. Construindo o Exercício VIKING 2022.



PROTEÇÃO DE CIVIS E CRSV - MIDLAND



ATAQUES CONTRA CIVIS

- Ataque a escolas, execuções, CPs ilegais, tortura por milícias Mili.
- Violência sexual contra apoiadores da UFI, apoiadores do governo, membros da oposição.

EXÉRCITO DE MIDLAND INTENCIONA PROTEGER CAMPOS DE IDPs

- 1 Refugiados fogem de Southland para território UFI em MID. Exército Midland envia 2 BDE para Nyköping + Köping para "resgatar" refugiados e matar combatentes da UFI entre eles.

CAMPOS DE IDPs BUSCAM ABRIGO EM INSTALAÇÃO DA ONU

250 civis deslocados / refugiados procuram abrigo no complexo da ONU e bloqueiam o acesso. Elementos armados entre deslocados internos.

SOLDADOS DE MIDLAND

- 2 Acusações de ataques de civis. Massacre em Rutbo deve ser investigado.

MILICIA OU EXÉRCITO DOS MÁRTIRES REALIZA ATAQUE PLANEJADO

- 3 ONU informa sobre ataques em Estocolmo, Falun, Gnesta, Hallstahammar.
- 3 Uma ONG local é a fonte de informações

Comando de Operações Terrestres - A Vitória Terrestre começa aqui!





II. DESENVOLVIMENTO

c. Construindo o Exercício VIKING 2022.



COMUNICAÇÃO ESTRATÉGICA - MIDLAND

FAKENEWS

- A missão da ONU não protege todos igualmente.
- A missão da ONU está influenciando muito o governo e tomando decisões para o governo.
- A missão da ONU é tendenciosa e quer que a UFI vença UFI atacando deslocados internos e estuprando mulheres.
- A polícia e o Exército estão planejando matar o vice-presidente se ele vier a Estocolmo.
- UFI está se reagrupando e se preparando para o lançamento de um novo ataque.

OPINIÃO PÚBLICA

Aumentar o apoio ao UFI e diminuir o apoio ao governo central.

COMUNICAÇÃO NA UNMIM

A campanha de comunicação da UNMIM é considerada insensível e culturalmente inadequada por Midlandianos, levando a protestos e perda de confiança.

Comando de Operações Terrestres - A Vitória Terrestre começa aqui!





II. DESENVOLVIMENTO

d. Atividades futuras.

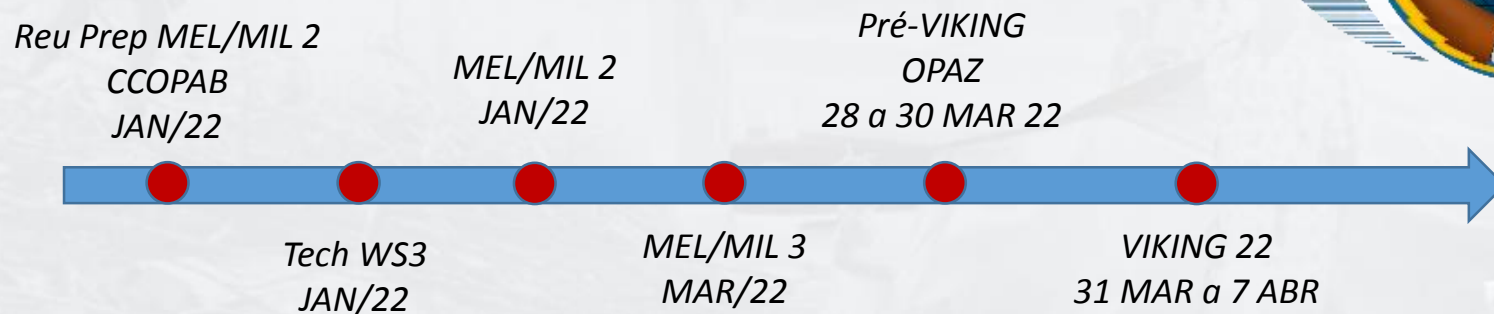

- Confirmação dos integrantes da Audiência de Treinamento.
- Lista de Incidentes e integração dos Incidentes conjuntos.
- Preparo OPAZ/ALCOPAZ na “Pré-VIKING”.
- Montagem das estruturas.
- Preparação intelectual da Audiência de Treinamento.
- ...

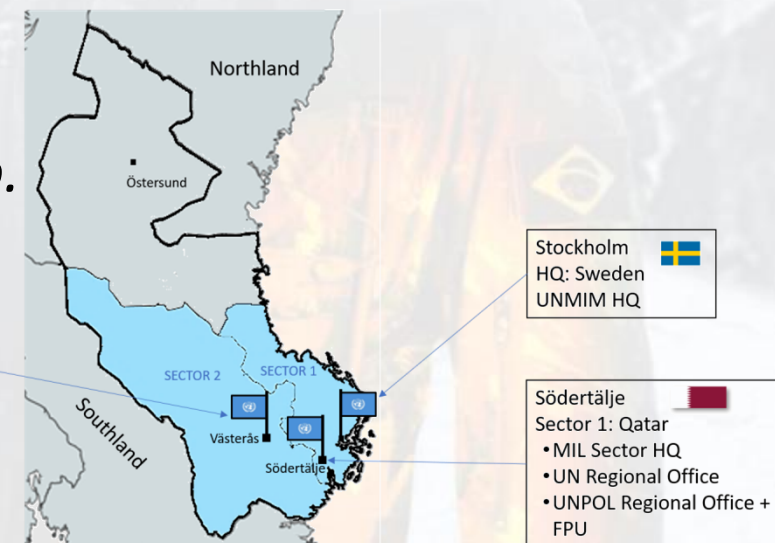

Fonte: <https://research.un.org/en/peacekeeping-community/training>

Fonte: www.cdoutex.eb.mil.br

Comando de Operações Terrestres - A Vitória Terrestre começa aqui!





III. CONCLUSÕES



Perspectivas de resultados para o Exercício VIKING 2022 ???

**Aperfeiçoamento do ÓTIMO
Exercício realizado em 2018.**

**Incremento das oportunidades de
melhoria elencadas**

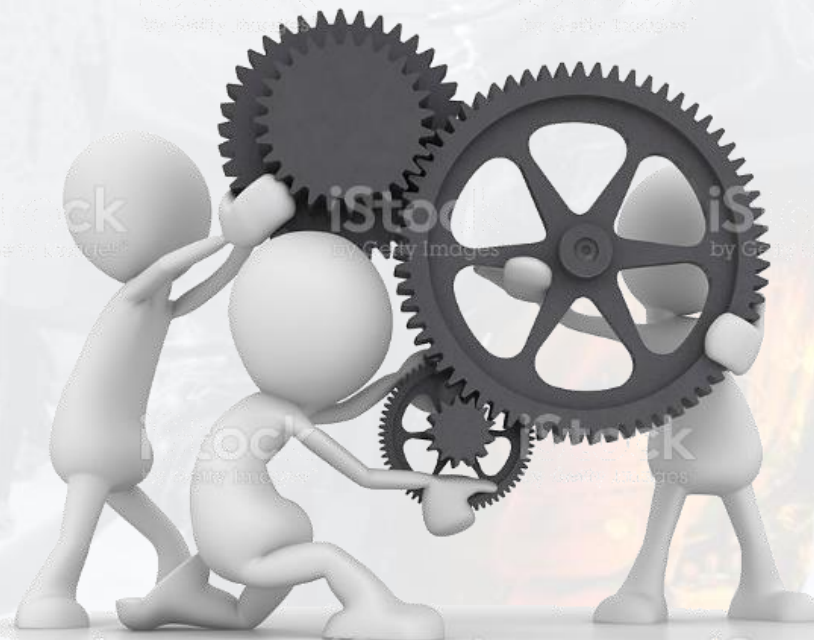

REBRAPAZ
Rede Brasileira
de Pesquisa sobre
Operações de Paz



Comando de Operações Terrestres - A Vitória Terrestre começa aqui!

