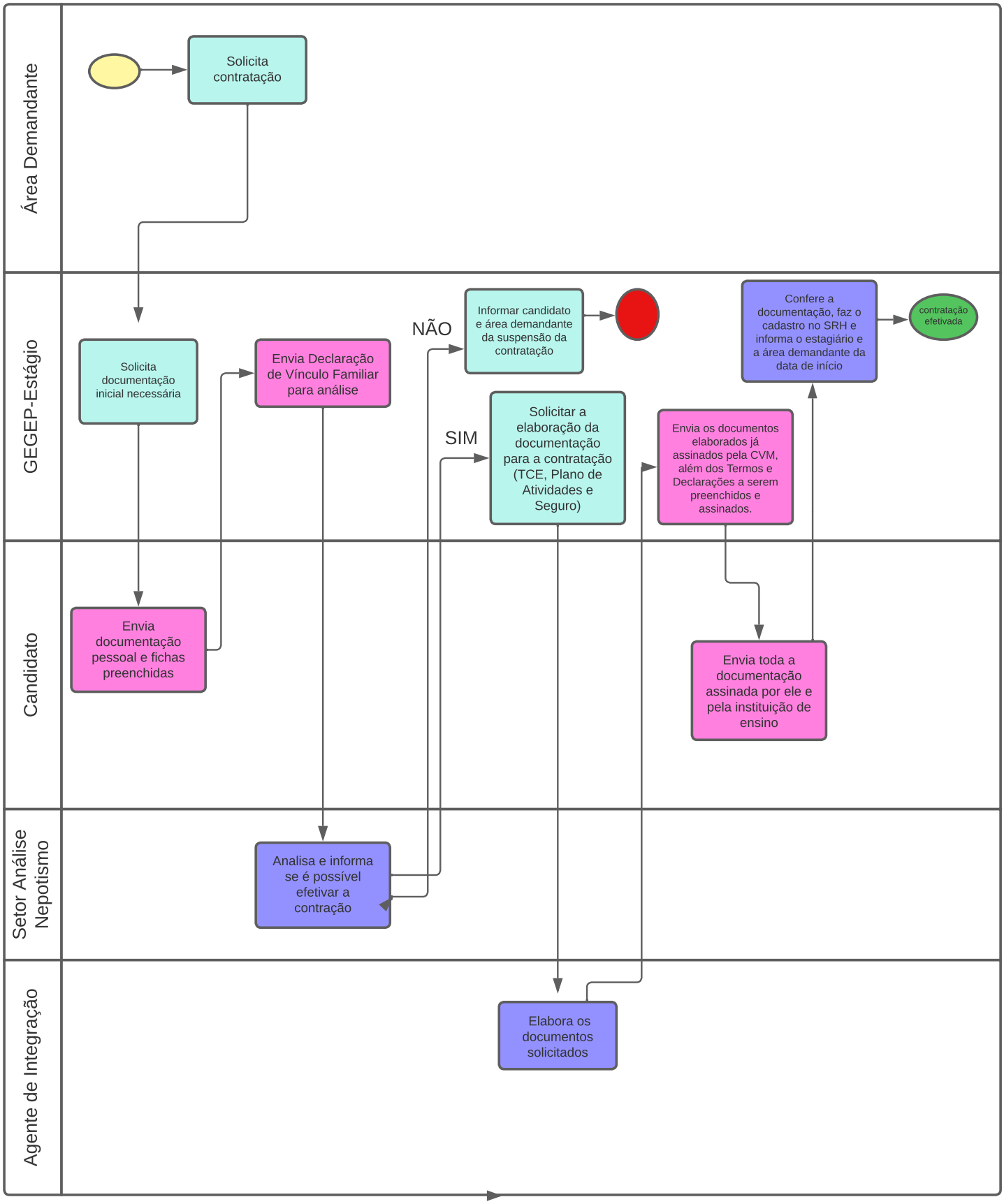
Área Demandante
GEGEP-Estágio
Candidato
Setor Análise Nepotismo
Agente de Integração
Solicita contratação
Solicita documentação inicial necessária
Envia Declaração de Vínculo Familiar para análise
NÃO
Informar candidato e área demandante da suspensão da contratação
SIM
Solicitar a elaboração da documentação para a contratação (TCE, Plano de Atividades e Seguro)
Envia os documentos elaborados já assinados pela CVM, além dos Termos e Declarações a serem preenchidos e assinados.
Confere a documentação, faz o cadastro no SRH e informa o estagiário e a área demandante da data de início
contratação efetivada
Envia documentação pessoal e fichas preenchidas
Envia toda a documentação assinada por ele e pela instituição de ensino
Analisa e informa se é possível efetivar a contração
Elabora os documentos solicitados