



Transferegov.br

MÓDULO FUNDO A FUNDO - ADITIVAÇÃO

Política Nacional Aldir Blanc de Fomento à Cultura - Lei nº 14.399, de 08 de julho de 2022

MINISTÉRIO DA
CULTURA

MINISTÉRIO DA
**GESTÃO E DA INOVAÇÃO
EM SERVIÇOS PÚBLICOS**

GOVERNO FEDERAL
B R A S I L
UNIÃO E RECONSTRUÇÃO



IMPORTANTE!!

Alertas/Regras

- ✓ O Ministério da Cultura permitirá a aditivação apenas dos planos de ação dos entes federativos elegíveis à redistribuição.
- ✓ A adequação do plano de ação em razão do novo saldo ocorrerá nos seguintes períodos:
 - **Municípios:** de 9 a 13 de setembro de 2024;
 - **Estados e o Distrito Federal:** de 16 a 20 de setembro de 2024.
- ✓ A aditivação compreende **única e exclusivamente:**
 - o ajuste do valor no campo Específico na aba Dados Básicos (consulte o valor disponível para o seu município [aqui](#));
 - a alteração do valor das metas e ações que receberão suplementação, observado os limites legais;
 - a classificação do saldo disponível da aba Destinação de Recursos.
- ✓ Na aditivação **é vedado:**
 - alterar a Vigência, o Fundo/Vinculado(a), o Diagnóstico/Justificativa e os Objetivos a serem alcançados na aba Dados Básico;
 - alterar os dados bancários.
- ✓ Ajustes que incorram em alteração dos campos citados no item anterior serão rejeitados e o ente federativo perderá o direito de incorporar o saldo disponível na redistribuição.
- ✓ Para receber o recurso adicional é necessário comprovar que realizou a adequação orçamentária do recurso recebido inicialmente, no prazo previsto no art. 7º do Decreto 11.740/2023.
- ✓ Não será necessário assinar novo termo de adesão após a aditivação.



Transferegov.br

- Fluxo – Aditivação do Plano de Ação

Transferegov.br

- Acessar - <http://www.gov.br/transferegov>
- Acessar módulo Fundo a Fundo
- Logar pelo GOV.BR

Menu - Plano de ação

- Consultar Plano de Ação
- Localizar o plano de ação com situação "Em aditivação"

Ajustar valores do Plano de Ação

- Ajustar **valor** da aba Dados Básicos do Plano de Ação (campo Valores de Reapsse para o Beneficiário - Específico)
- Ajustar **valores** das Ações das Metas do Plano de Ação
- Ajustar **valores** da aba **Destinação dos Recursos**

Enviar para Repassador

Clicar em “Enviar para Repassador”.



Transferegov.br

Como **Aditivar** um Plano de ação no Módulo FUNDO A FUNDO do <https://www.gov.br/transferegov>

Para seguir os passos seguintes é necessário:
Ter o perfil Gestor Recebedor FaF - Nível 1 (único perfil capaz de enviar o Plano de Ação para análise)

<input checked="" type="checkbox"/>	Cadastrador	Responsável por incluir e atribuir perfis aos usuários
<input checked="" type="checkbox"/>	Gestor Recebedor FaF - Nível 1	Cadastra, Edita e Envia para Análise
<input checked="" type="checkbox"/>	Gestor Recebedor FaF - Nível 2	Cadastra e Edita apenas



Transferegov.br

Como acessar o Módulo Fundo a Fundo



www.gov.br/transferegov

Transferegov.br

O que você procura?

Serviços recomendados para voce

Serviços mais acessados do govbr

Serviços em destaque do govbr

Bem-vindo ao portal sobre transferências e parcerias da União

CONHEÇA

- Transferegov.br
- Obrasgov.br
- Gestão.gov.br
- Rede de Parcerias
- Acesso livre
- Calendário



Transferegov.br

Para consultar um PLANO DE AÇÃO, visando a solicitação de Aditivção, é necessário estar logado e ter perfil de Gestor **Recebedor FaF - Nível 1 e/ou 2**



Órgãos do Governo | Acesso à Informação | Legislação | Acessibilidade

Transferegov

Bem-vindo ao Transferegov

O Transferegov constitui ferramenta integrada e centralizada, com dados abertos, destinada à informatização e à operacionalização das transferências de recursos oriundos do Orçamento Fiscal e da Seguridade Social da União a órgão ou entidade da administração pública estadual, distrital, municipal, direta ou indireta, consórcios públicos e entidades privadas sem fins lucrativos.

Para utilizar os nossos serviços acesse:

Cadastros

Acessar



Módulo Empresa

Acessar



Transferências Especiais

Acessar



Transferências Fundo a Fundo

Acessar



Transferências Discricionárias e Legais

Acessar



Termo de Execução Descentralizada

Acessar



Selecione a opção Transferências Fundo a Fundo



Transferegov.br

Entrar pelo GOV.BR

Clique

Entrar com GOV.BR

[🏠](#) > [Programa](#) > [Consulta](#)

Programa

Adicione, edite e visualize Programas na Plataforma +Brasil

Órgão *(opcional)*

Órgão Repassador *(opcional)*

Programa *(opcional)*

Pesquisar

Lista de Programas

Órgão ↕	Órgão Repassador ↕	Nome ↕	Situação ↕	Ano ↕	Ações
---------	--------------------	--------	------------	-------	-------



Transferegov.br

Informe seu CPF, clique em avançar, e informe a senha

gov.br

CORONAVÍRUS (COVID-19) ACESSO À INFORMAÇÃO PARTICIPE LEGISLAÇÃO ÓRGÃOS DO GOVERNO

gov.br Alto Contraste VLibras

Uma conta gov.br garante a identificação do cidadão que acessa os serviços digitais do governo.

Crie sua conta gov.br

Acesse sua conta com

- ☰ Número do CPF

Caso não lembre se possui uma conta, digite o número do seu CPF mesmo assim para verificar.

CPF

Avançar

- 🏦 Banco do Brasil
- 🔑 Certificado digital
- ☁️ Certificado digital em nuvem



Transferegov.br

gov.br

CORONAVÍRUS (COVID-19)

ACESSO À INFORMAÇÃO

PARTICIPE

LEGISLAÇÃO

ÓRGÃOS DO GOVERNO

gov.br

Alto Contraste

VLibras

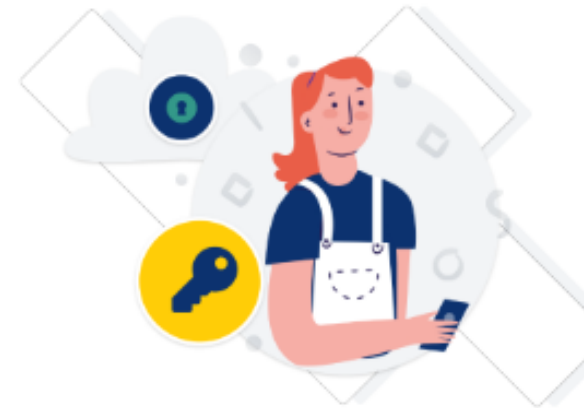

Digite sua senha para acessar o login único governo federal.

Digite sua Senha

Digite sua senha

CPF

XXX.XXX.XXX-XX

Senha

Digite sua senha atual

[Esqueci minha senha](#)

Cancelar

Entrar

Clique

[Dúvidas frequentes](#)

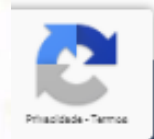

Privacidade - Termos



Transferegov.br

Quando aparecer essa imagem ao lado, significa que está logado e pode iniciar os passos seguintes.



x Transferências Fundo a Fundo

v1.0.0

Órgãos do Governo

Acesso à Informação

Legislação

Acessibilidade



Programa

Plano de Ação

Termo de Adesão

Alteração de Vigência

Gestão Ágil BB

Programa > Consulta

Programa

Adicione, edite e visualize Programas no sistema

Lista de Programas



Órgão	Órgão Repassador	Nome	Situação	Ano	Ações
DIRPP - Diretoria de Políticas Penitenciárias	DIRPP - Diretoria de Políticas Penitenciárias	08969020210001 - DEPEN - FUNDO A FUNDO 2021	Disponibilizado	2021	
DIRPP - Diretoria de Políticas	DIRPP - Diretoria de Políticas	08969020220001 - DEPEN - FUNDO A	Disponibilizado	2022	



Transferegov.br



Transferências Fundo a Fundo

v1.0.0

Órgãos do Governo

Acesso à Informação

Legislação

Acessibilidade



Programa

Plano de Ação

Termo de Adesão

Alteração de Vigência

Gestão Ágil BB

Clique

Programa > Consulta

Programa

Adicione, edite e visualize Programas no sistema

Lista de Programas

Órgão	Órgão Repassador	Nome	Situação	Ano	Ações
DIRPP - Diretoria de Políticas Penitenciárias	DIRPP - Diretoria de Políticas Penitenciárias	08969020210001 - DEPEN - FUNDO A FUNDO 2021	Disponibilizado	2021	
DIRPP - Diretoria de Políticas	DIRPP - Diretoria de Políticas	08969020220001 - DEPEN - FUNDO A	Disponibilizado	2022	



Transferegov.br



x Transferências Fundo a Fundo

v1.0.0

Órgãos do Governo Acesso à Informação Legislação Acessibilidade



Programa

Plano de Ação

Termo de Adesão

Alteração de Vigência

Gestão Ágil BB

Plano de Ação > Consulta



Para listar planos de ação é necessário preencher um dos seguintes campos: Órgão / Ente Repassador, Ente Recebedor ou Código do Plano de Ação.



Consulta de Plano de Ação

Adicione, edite e visualize Planos de Ação no sistema

Lista de planos de ação

Código

Órgão / Ente

Ente Recebedor

Situação

Ações



Nenhum item encontrado

Clique





Transferegov.br

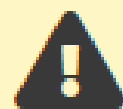

Para listar planos de ação é necessário preencher um dos seguintes campos: Órgão / Ente Repassador, Ente Recebedor ou Código do Plano de Ação.



Lista de planos de ação



Selecione

Órgão / Ente Repassador *

308821 – MinC – Ministério da Cultura



Fundo Repassador



Ente Recebedor *

Busque pelo CNPJ do Município



Programa

MINC-PNAB-ESTADOS ou MINC-PNAB-MUNICÍPIOS (1 OU 2- conforme o caso)



Código do Plano de Ação

Situação



Limpar

Filtrar

Clique



Transferegov.br

Para realizar a ADITIVAÇÃO, localize o plano de ação que está com situação "Em aditivação", clique no desenho do "Lápis".

Código	Órgão / Ente Repassador	Ente Recebedor	Situação	Ações
XXXXXXXXXXXX	MinC - Ministério da Cultura	XXXXXXXXXXXX	Em Aditivação	  



Transferegov.br

Na aba “Dados Básicos”, alterar o valor Específico de acordo com o saldo disponível no programa.
Atenção ao prazo estabelecido no slide 2!

Aplicação de Recursos ^

Valores de Repasse para Beneficiário

De Emenda Parlamentar

0,00

Específico

100,00

Voluntário

0,00

Valor Total do Repasse

100,00

Recursos Próprios *

0,00

Outros *

0,00

Rendimentos de Aplicação *

0,00

Valor Total do Plano de A... *

100,00

Alterar

Anexos ^



Transferegov.br

Na aba "Dados Básicos", no campo "Anexos", anexar comprovante de adequação orçamentária do recurso já recebido, conforme previsto no art. 7º do Decreto 11.740/2023

De Emenda Parlamentar	Específico (Obrigatório)	Voluntário	Valor Total do Repasse
<input type="text" value="0,00"/>	<input type="text" value="200.000,00"/>	<input type="text" value="0,00"/>	<input type="text" value="200.000,00"/>
Recursos Próprios (Obrigatório)	Outros (Obrigatório)	Rendimentos de Aplicação (Obrigatório)	Valor Total do Plano de Ação (Obrigatório)
<input type="text" value="0,00"/>	<input type="text" value="0,00"/>	<input type="text" value="0,00"/>	<input type="text" value="200.000,00"/>

Anexos ^

Descrição do Arquivo (Obrigatório)

Anexo (Obrigatório)

Lista de anexos



Descrição do Arquivo	Nome do Arquivo	Tipo do Anexo	Ações
⚠ Nenhum item encontrado			

O documento anexado deverá aparecer nesta lista de anexos.



Na aba “Metas” > “Ações”, alterar o(s) valor(es) que receberão suplementação, observando os limites de cada inciso.

Lista de ações de plano de ação

Meta ↕	Número	Nome ↕	Descrição ↕	Valor ↕	
	A3.1			R\$ 25,00	 
	A1.1			R\$ 25,00	 
	A2.1			R\$ 50,00	 
Total de Recursos Aplicados:				R\$ 100,00	



Exibir: 10 ▼

1-3 de 3 itens

Página 1 ▼



Para alteração do valor das ações do Plano de Ação, clique no desenho do “Lápis”, referente a Meta.

Altere o valor e posteriormente clique em "Atualizar"



Transferegov.br

Metas *

1

Nome da Ação *

Valor da Ação

Alterar valor

Descrição da Ação *

Caracteres restantes: 4997

Clique

2

Cancelar Atualizar

Lista de ações de plano de ação

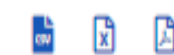

Meta	Número	Nome	Descrição	Valor	Ações
				RS 100,00	
				RS 25,00	
				RS 25,00	



Transferegov.br

Na aba "Destinação de Recursos" > "Lista de Itens de Despesa Cadastrados", alterar o(s) valor(es) que receberão suplementação.

Dados Básicos Metas **Destinação de Recursos** Análises Relatório de Gestão

Valor do Plano de Ação: 100,00
Valor de Custeio: 100,00
Valor de Investimento: 0,00
Saldo Disponível: 0,00

Itens de Despesa ^

Natureza de Despesa *
Valor de Custeio/Investimento *
0,00

Cancelar Incluir

Lista de Itens de Despesa Cadastrados

Código	Natureza de Despesa	Tipo de Despesa	Valor	
300000	DESPESAS CORRENTES	Custeio	RS 100,00	 

Para alteração do valor do(s) item(ns) de Despesa(s) do Plano de Ação, clique no desenho do "Lápis", referente ao item, e em seguida altere o valor e clique em ATUALIZAR.

Itens de Despesa ^

Natureza de Despesa *
300000 - DESPESAS CORRENTES
Valor de Custeio/Investimento *
100,00

Cancelar Atualizar



No final das alterações, deverá clicar em “Salvar” e posteriormente em “Enviar para Repassador”.

Itens de Despesa ^

Natureza de Despesa *

300000 - DESPESAS CORRENTES

Naturezas de Despesa apenas do tipo configurado no Programa

Valor de Custeio/Investimento *

100,00

Cancelar

Atualizar

Lista de Itens de Despesa Cadastrados

Código	Natureza de Despesa	Tipo de Despesa	Valor	Ações
300000	DESPESAS CORRENTES	Custeio	RS 100,00	

Exibir: 10

1-1 de 1 itens

Página 1

Clique 1

Clique 2

Voltar

Salvar

Dados Bancários

Ver Alterações

Enviar para Conselho

Enviar para Repassador

Cancelar Aditvação



Transferegov.br

Após o envio para análise do repassador, o plano ficará com situação “aditivação enviada para análise” e as alterações serão apreciadas pelo Ministério da Cultura, podendo ser aprovadas ou rejeitadas.

[Home](#) > [Plano de Ação](#) > Edição



Sucesso

Plano de Ação enviado com sucesso para Análise do Órgão/Ente Repassador



Situação do Plano de Ação: Aditivação Enviada para Análise

Cadastro de Plano de Ação

Permite a inclusão/manutenção de Planos de Ação no sistema

Dados Básicos

Metas

Destinação de Recursos

Análises

Relatório de Gestão

Valor do Plano de Ação

100,00

Valor Total informado no Plano de Ação

Valor de Custeio

100,00

Somatório dos Itens de Despesa do tipo Custeio

Valor de Investimento

0,00

Somatório dos Itens de Despesa do tipo Investimento

Saldo Disponível

0,00

Valor ainda disponível para destinação de recurso

Itens de Despesa ^



Transferegov.br

DÚVIDAS

- Antes de enviar seu questionamento, verifique se sua dúvida não pode ser sanada com as orientações aqui disponibilizadas.
- Caso as informações não solucionem seu questionamento, você poderá acionar a equipe do Ministério da Cultura no e-mail: pnab@cultura.gov.br.
- A equipe de atendimento do Transferegov.br disponibiliza opções para o registro de suas manifestações, pelos canais:
0800-978-9008 - (segunda-feira a sexta-feira, das 8h às 18h)
<https://portaldeservicos.economia.gov.br>



Transferegov.br