

Encontro Nacional de **CORREGEDORIAS**

Desafios e Perspectivas das Unidades Setoriais de Correição da Área de Educação

Sandro Luís Tomás Ballande Romanelli

Chefe da Seção de Procedimentos Disciplinares do Instituto Federal do
Paraná - IFPR

Apoio:

ENAP



Realização:

CONTROLADORIA-GERAL
DA UNIÃO



Rede Federal - Lei nº 11.892/2008

Encontro Nacional de
CORREGEDORIAS

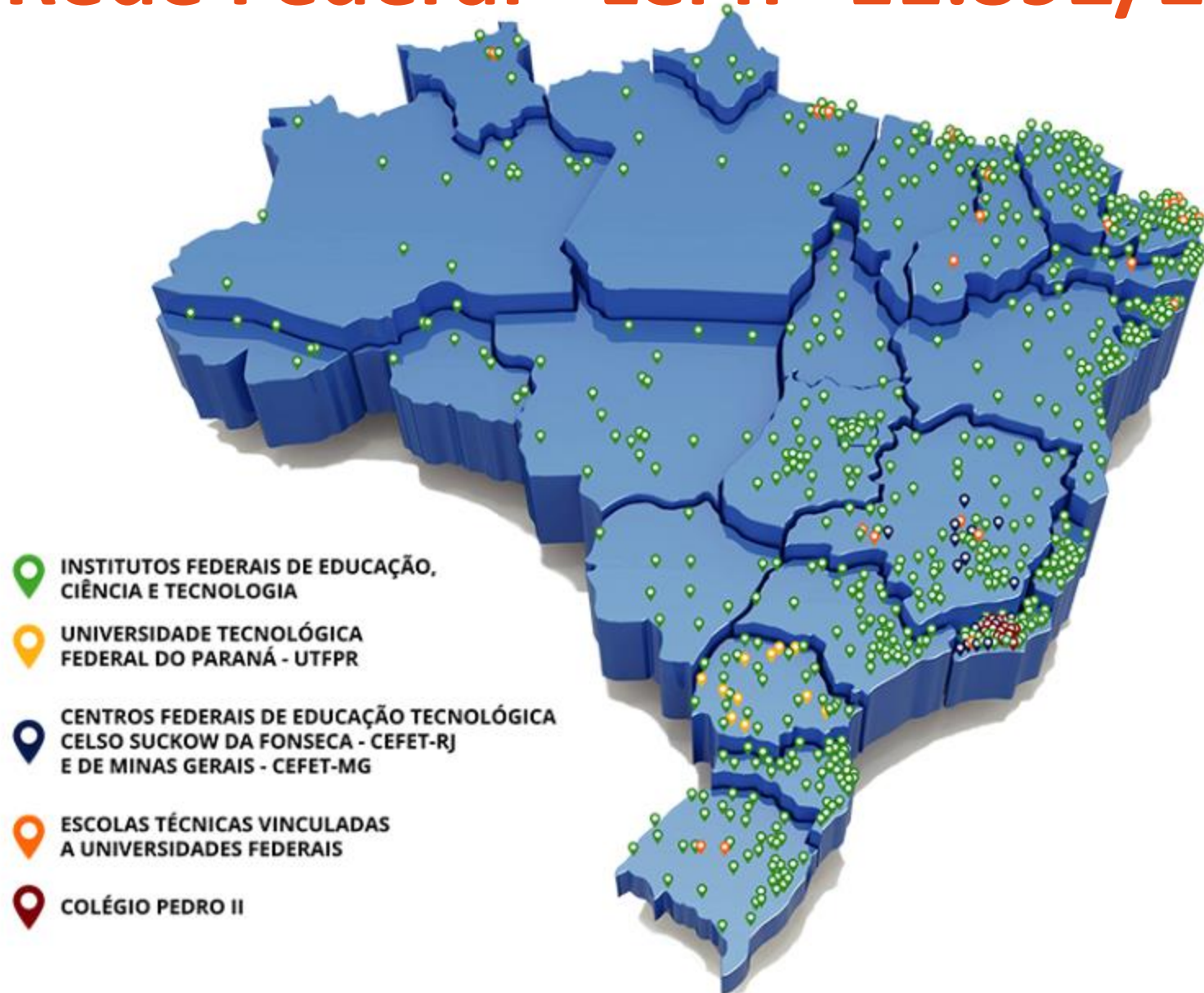

- 1,5 mi. matrículas
 - 682 unidades
- (e mais 100 em implantação...)*

- **38 IFs - Institutos Federais de Educação, Ciência e Tecnologia**
- **Universidade Tecnológica Federal do Paraná - UTFPR;**
- **2 Centros Federais de Educação Tecnológica (CEFET-RJ e CEFET-MG);**
- **22 Escolas Técnicas vinculadas às Universidades Federais; e**
- **Colégio Pedro II**

IFPR em números*

30.549

Estudantes

981

Técnicos administrativos em Educação (TAE)

1.533

Professores**

361

Cursos



20
CAMPI

06
CAMPI
AVANÇADOS

04
CENTROS DE
REFERÊNCIA***

*Fonte: PNP 2023 - Ano Base 2022. Disponível em <<http://plataformanilopecanha.mec.gov.br/2023.html>>

**Entre efetivos, substitutos e temporários. Fonte: PNP 2023.

***Centros de referência são unidades vinculadas à Reitoria ou aos campi.

Tipos de cursos ofertados:

53

Qualificação profissional (FIC)
(6,61% das matrículas)

89

Graduação (Bacharelados, Licenciaturas, e Tecnologia)
(33,52% das matrículas)

194

Técnico
(56,36% das matrículas)

25

Pós-graduação (Especializações, Mestrados e Mestrados Profissionais)
(3,48% das matrículas)

1. Cursos técnicos integrados ao Ensino Médio

=

alunos MENORES!

- OITIVAS
- PROTEÇÃO



Desafios...

2. Comissões *ad-hoc*

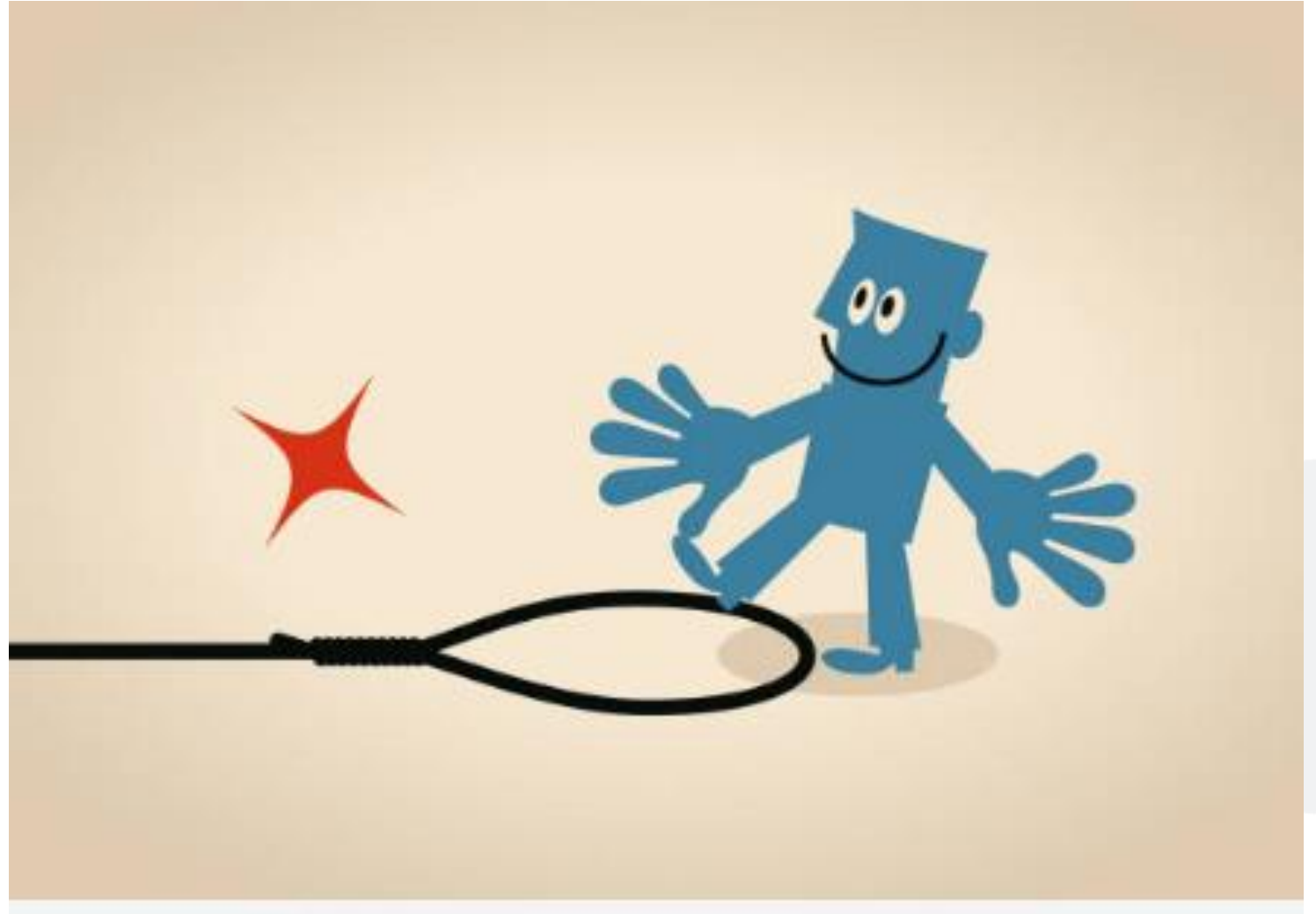

Desafios das Comissões *ad hoc*

- **Busca de membros**

 - *Convocação x Cooperação*

 - *Riscos do “personalismo”*

- **Treinamento**

 - *Produção de provas - Como fazer*

oitivas?

Desafios...



SUAP

SIPAC

SEI !

e-PAD

e-AUD...

Diário de uma unidade correcional*

Encontro Nacional de
CORREGEDORIAS

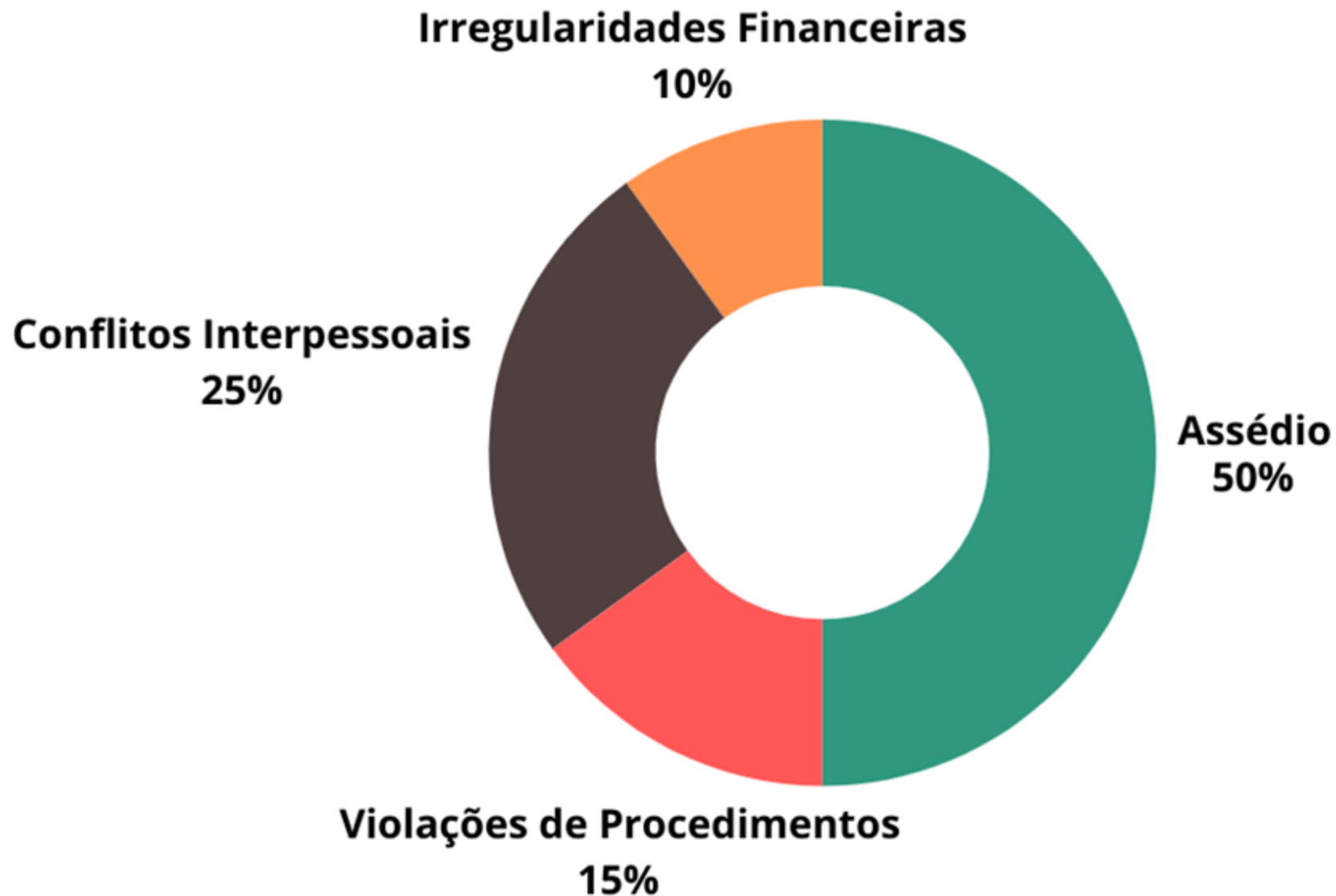

* Universo de 98 denúncias tratadas em 2023 pela Seção de Procedimentos Disciplinares do IFPR

Reunião da e(u)quipe

Encontro Nacional de
CORREGEDORIAS



Imagem gerada por IA - Adobe Stock: Alone on Island

Fonte: <https://www.google.com/url?sa=i&url=https%3A%2F%2Fstock.adobe.com%2Fsearch%2Fimag>

- 1. “Denúncias” encaminhadas por chefes contra subordinados**
- 2. Cuidados no contato com o investigado**
- 3. Conflitos interpessoais e a esfera disciplinar**

1. “Denúncias” encaminhadas pela chefia...

cuidado!



Gestores e a “cultura do PAD”

- Unidade Correcional como instrumento combate ao assédio



Encontro Nacional de **CORREGEDORIAS**

Edvard Munch: Skrik, 1893

Fonte: <https://pixabay.com/illustrations/edvard-munch-scream-painting-terror-1332621/>

2. Cuidados no contato com o investigado

- **impacto da notícia da denúncia**
- **explicando o vocabulário**
 - **investigação não é PAD** (*ainda...*)
 - **IPS?** (*sindicância, ahhh!*)
 - **proteção ao denunciante: Avisos!**

Diário de uma unidade correcional

Encontro Nacional de
CORREGEDORIAS

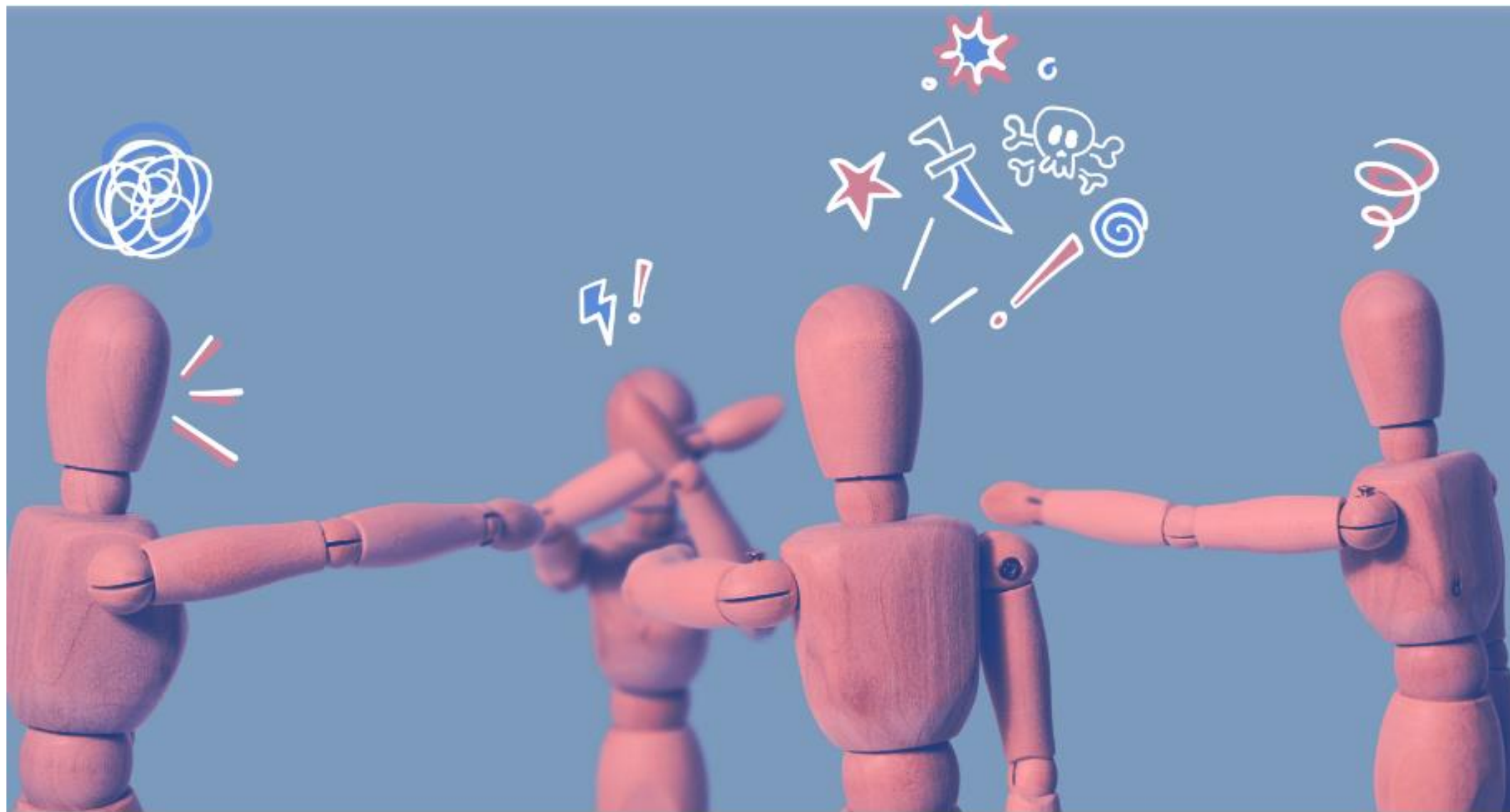

B. SANCHEZ SOBRINO. Bonecos de madeira em conflito

Fonte: <https://br.freepik.com/>

3. Conflitos interpessoais e a esfera disciplinar

- **Ouvir é uma arte!**
- **Delegação da IPS (Assistentes Sociais, Psicólogos...)**
- **Incentivo ao Termo de Ajustamento de Conduta (TAC)**

Para futuro

1. Institucionalização (Unidade Instituída)

- *Regimento Interno submetido ao Conselho Superior*

1. Criação do Núcleo de Conciliação

nada se cria... obrigado UFRB, UFG, IFMG, IFSP, UFMS...!

Em rede, não estamos sozinhos!

Encontro Nacional de **CORREGEDORIAS**

SisCOR

SISTEMA DE CORREIÇÃO DO PODER EXECUTIVO FEDERAL



Muito obrigado!

sandro.romanelli@ifpr.edu.br

