

2013



Ministério da
**Ciência, Tecnologia
e Inovação**



PLANO DE GESTÃO DE LOGÍSTICA SUSTENTÁVEL - PLS



PLS - PLANO DE GESTÃO DE LOGÍSTICA SUSTENTÁVEL

COMISSÃO NACIONAL DE ENERGIA NUCLEAR

DIRETORIA DE GESTÃO INSTITUCIONAL

Cristóvão Araripe Marinho

COORDENAÇÃO-GERAL DE ADMINISTRAÇÃO E LOGÍSTICA

Geraldo Cesar Arantes

EQUIPE TÉCNICA

Alberto Almeida dos Santos - CGAL

André Luiz Damásio Marques e Sandra Regina Lanzellotti Sampaio - DIMIL/Sede

Fidel Furtado Sanchez e Patrícia Moraes Mattar – DISUC/Sede

Diva Godói de Oliveira Peconick e Bruno Flavio Machado de Araujo - CDTN

Ana Maria Amaral Lins e Silva e Diego R. Martins da Silva Oliveira – CRCN/NE

Monica da Silva Viana e Ana Paula Alves da Fonseca - IEN

Renato Pinheiro da Silva Marcos Vitor Salvador - IRD

Maria Cecília Cavalcante da Silva e Rugles César Barbosa – CRCN/CO

Vivian Garro Brito de Araujo e Letícia Magalhães Coelho - LAPOC

COLABORAÇÃO

Jane Edelman Cupchik – ASSESSORIA/DGI

INFORMAÇÕES

Alberto Almeida dos Santos

ASSESSORIA-CGAL

R. General Severiano, 90

Botafogo - 22290-901

Rio de Janeiro - RJ

Tel: +55 (21) 2173-2262

Fax: +55 (21) 2173-2263

SUMÁRIO

1 INTRODUÇÃO	5
2 COMISSÃO NACIONAL DE ENERGIA NUCLEAR - CNEN	10
2.1 Organograma da CNEN.....	11
2.2 Diretoria de Gestão Institucional - DGI	12
2.2.1 Coordenação Geral de Administração e Logística – CGAL.....	13
2.3 Diretoria de Radioproteção e Segurança Nuclear - DRS	14
2.4 Diretoria de Pesquisa e Desenvolvimento - DPD.....	15
2.4.1 Centro de Desenvolvimento da Tecnologia Nuclear – CDTN.....	15
2.4.2 Centro Regional de Ciências Nucleares do Centro - Oeste – CRCN – CO.	17
2.4.3 Centro Regional de Ciências Nucleares do Nordeste – CRCN – NE.	18
2.4.4 Instituto de Engenharia Nuclear – IEN.....	19
2.4.5 Instituto de Pesquisas Energéticas e Nucleares – IPEN	21
2.4.6 Instituto de Radioproteção e Dosimetria – IRD	22
2.4.7 Laboratório de Poços de Caldas – LAPOC.....	23
3 PLANO DE AÇÕES SUSTENTÁVEIS	26
3.1 Elementos preliminares.....	26
3.1.1 Identificação de similares de menor impacto ambiental para substituição de bens e materiais.....	26
3.1.2 Sugestões de práticas de sustentabilidade e de racionalização do uso de materiais e serviços.....	26
3.1.2.1 Materiais de Consumo.....	26
3.1.2.2 Energia Elétrica.....	27
3.1.2.3 Água e Esgoto.....	27
3.1.2.4 Coleta Seletiva.....	28
3.1.2.5 Qualidade de Vida no Ambiente de Trabalho.....	28
3.1.2.6 Compras e Contratações.....	28
3.1.2.7 Descolamento de Pessoal.....	29
3.2 Descrição das Ações.....	30
4 METODOLOGIA	49
5 AVALIAÇÃO	49
ANEXO 1 IDENTIFICAÇÃO DE SIMILARES DE MENOR IMPACTO AMBIENTAL PARA SUBSTITUIÇÃO DE BENS E MATERIAIS	50
ANEXO 2 LEGISLAÇÃO SOBRE SUSTENTABILIDADE APLICADA À ADMINISTRAÇÃO PÚBLICA	97

SUMÁRIO DE ILUSTRAÇÕES

Ilustração 1: Localização da CNEN e suas unidades.....	10
Ilustração 2: Macro funções da CNEN.....	11
Ilustração 3: Seguimento do organograma da CNEN - função gestão e logística.....	12
Ilustração 4: Macro funções do CDTN.....	16
Ilustração 5: Macro funções do CRCN/CO.....	17
Ilustração 6: Macro funções do CRCN/NE.....	18
Ilustração 7: Macro funções do IEN.....	20
Ilustração 8: Macro funções do IPEN.....	22
Ilustração 9: Macro funções do IRD.0.....	23
Ilustração 10: Macro funções do LAPOC.....	24
Ilustração 1: Etapas do PLS.....	24

INTRODUÇÃO

O final do século XX e início do século XXI estão sendo marcados por diversas ações e agendas que visam a trabalhar o conceito de sustentabilidade e suas proposições práticas para que o ser humano consiga compreender a importância desta pauta no cenário atual. Sucintamente relacionam-se os principais eventos ocorridos em nível mundial que buscaram e ainda almejam estimular o desenvolvimento sustentável:

- Em 1972 é realizada a Conferência sobre o Ambiente Humano das Nações Unidas (Estocolmo - Suécia);
- Em 1980 é elaborado o Relatório: A estratégia global para a conservação (surge a expressão Desenvolvimento Sustentável);
- Em 1987 é publicado o Relatório Brundtland - Comissão Mundial sobre o Meio Ambiente e Desenvolvimento Sustentável;
- Em 1992 nasce a Agenda 21 e a ECO 92 que consagrou o conceito de desenvolvimento sustentável;
- Em 2002 em Joanesburgo é instituída a Cúpula da Terra sobre o Desenvolvimento Sustentável - Definição das dimensões;
- Em 2012 acontece a Rio +20 com o objetivo de discutir sobre a renovação do compromisso político com o desenvolvimento sustentável.

O tema vem sendo debatido mundialmente e possui vários autores que atuam no sentido de propiciar a população maior entendimento acerca do que significa esta temática e qual a sua relevância para a humanidade.

Conforme o relatório de Brundtland (1987), o conceito de desenvolvimento sustentável corresponde ao desenvolvimento que satisfaz as necessidades do presente, sem comprometer a capacidade de as futuras gerações satisfazerem suas próprias necessidades.

No Brasil em 2011, foi assinada e publicada a nova PNRS, Política Nacional de Resíduos Sólidos, através da nº Lei 12.305 de 02 de agosto de 2010, a qual declara que todo gerador é responsável pelo seu resíduo, e que este deve tomar as ações necessárias para minimizar o impacto ambiental causado pela disposição dos resíduos por ele gerados, além de tomar outras providências.

O Instituto Arayara (2012) que atua na promoção e participação de diversos eventos no âmbito nacional e internacional possui em seu site uma definição do que entendem por sustentabilidade:

Sustentabilidade é um conceito sistêmico, relacionado com a continuidade dos aspectos econômicos, sociais, culturais e ambientais da sociedade humana. Propõe-se a ser um meio de configurar a civilização e atividade humanas, de tal forma que a sociedade, os seus membros e as suas economias possam preencher as suas necessidades e expressar o seu maior potencial no presente, e ao mesmo tempo preservar a biodiversidade e os ecossistemas naturais, planejando e agindo de forma a atingir pró-eficiência na manutenção indefinida desses ideais (Instituto Arayara, 2012).

Para Boff (2006, p. 01) não há como se falar em “desenvolvimento sustentável” já que ambas as palavras para o autor se contradizem. Ao contextualizar desenvolvimento cita que o desenvolvimento é tirado da economia realmente existente que é a capitalista, ordenada pelos mercados hoje mundialmente articulados. Possui uma lógica interna fundada na exploração sistemática e ilimitada de todos os recursos da terra para atingir três objetivos fundamentais: aumentar a produção, o consumo e produzir riqueza.

Boff também afirma que tanto em termos de recursos naturais que lenta e gradativamente o homem está devastando os ecossistemas e extinguindo várias das espécies naturais, em termos sociais esta mesma lógica prevalece, onde se cria uma crescente desigualdade social baseada na competição e pela mais feroz concorrência.

Segundo Capra (2006) sustentabilidade e justiça ambiental estão na realidade profundamente interligadas, nesse sentido, viver de modo sustentável significa reconhecer que o ser humano é parte inseparável da teia da vida, das comunidades humanas e não humanas.

A preservação dos recursos naturais e a ocorrência do desenvolvimento planejado, a fim de proporcionar a sustentabilidade das ações, são estimuladas pelo governo federal, no intuito de haver a adoção de medidas sustentáveis na esfera pública federal.

Primordialmente pode-se citar a necessidade de atendimento ao Decreto Federal nº 5.940/06 que institui a separação dos resíduos recicláveis descartados pelos órgãos e entidades da Administração Pública Federal direta ou indireta, na fonte geradora, e a sua destinação a associações e cooperativas de catadores de materiais recicláveis e ainda a Instrução Normativa

nº 1, de 19 de janeiro de 2010 que dispõe sobre os critérios de sustentabilidade ambiental na aquisição de bens, serviços e obras pela Administração Pública Federal (MP).

A posteriori tem-se a publicação do Decreto Federal nº 7.746, de 05 de junho de 2012, que estabelece critérios, práticas e diretrizes para a promoção do desenvolvimento nacional sustentável nas contratações realizadas pela Administração Pública Federal. Constam esclarecimentos ao decreto supracitado na Instrução Normativa nº 10/2012 da Secretaria de Logística de Tecnologia da Informação, a qual estabelece as regras para a Elaboração do Plano de Logística Sustentável que sintetiza as ações necessárias para o atendimento das demais legislações vigentes.

O Ministério do Meio Ambiente (MMA) lançou em 1999 o programa A3P - Agenda Ambiental na Administração Pública.

A Agenda Ambiental na Administração Pública - A3P - é um programa que visa a implementação da gestão socioambiental sustentável das atividades administrativas e operacionais do Governo. A A3P tem como princípios a inserção dos critérios ambientais; que vão desde uma mudança nos investimentos, compras e contratação de serviços pelo governo; até uma gestão adequada dos resíduos gerados e dos recursos naturais utilizados tendo como principal objetivo a melhoria na qualidade de vida no ambiente de trabalho (MMA, 2012).

A A3P é um programa em que a adesão acontece de forma voluntária, no entanto, disponibiliza-se uma metodologia, incluindo capacitação que auxilia os órgãos públicos executarem ações relacionadas ao meio ambiente.

Outra ação amplamente divulgada é a Agenda 21 que também dispõe de uma metodologia criada a partir da Agenda 21 Global, e que propõe um roteiro organizado em seis etapas: (1) mobilizar para sensibilizar governo e sociedade; (2) criar um Fórum de Agenda 21 Local; (3) elaborar um diagnóstico participativo; (4) organizar, (5) implementar, (6) monitorar e avaliar um plano local de desenvolvimento sustentável.

A Agenda 21 pode ser definida como um instrumento de planejamento para a construção de sociedades sustentáveis, em diferentes bases geográficas, que concilia métodos de proteção ambiental, justiça social e eficiência econômica (MMA, 2012), cuja participação das organizações públicas é preponderante por meio de planos específicos.

Outra iniciativa relacionada à logística pública em alinhamento ao desenvolvimento sustentável é o Projeto Esplanada Sustentável. A iniciativa é uma ação conjunta de quatro Ministérios: Planejamento; Meio Ambiente; Minas e Energia; e Desenvolvimento Social e Combate à Fome, que tem por objetivo principal incentivar órgãos e instituições públicas federais a adotarem modelo de gestão organizacional e de processos estruturado na implementação de ações voltadas ao uso racional de recursos naturais, promovendo a sustentabilidade ambiental e socioeconômica na Administração Pública Federal

As regras para os órgãos públicos elaborarem os seus Planos de Gestão de Logística Sustentável (PLS) foram estabelecidas pelo Ministério do Planejamento (MP). A Instrução Normativa nº 10 – SLTI/MP para regulamentar esta ação foi publicada em 14 de novembro de 2012, no Diário Oficial da União. A norma tem validade para as entidades da Administração Pública Federal direta, autárquica, fundacional e também para as empresas estatais dependentes, conforme o determinado no Decreto nº 7.746, de junho de 2012.

A Instrução Normativa nº 10 foi criada a partir de reuniões da Comissão Interministerial de Sustentabilidade na Administração Pública (CISAP). Além do MP, fazem parte desta comissão os seguintes ministérios: Casa Civil; Meio Ambiente; Minas e Energia; Ciência Tecnologia e Inovação; Fazenda; Desenvolvimento, Indústria e Comércio; e Controladoria-Geral da União. A CISAP foi instituída com o objetivo de implementar critérios, práticas e ações de sustentabilidade no âmbito da Administração Pública Federal.

Os PLS serão ferramentas para permitir a implementação de práticas de sustentabilidade e racionalização de gastos que deverão abranger os seguintes temas: material de consumo (papéis e copos de plástico e papel), energia elétrica, água e esgoto, coleta seletiva, qualidade de vida no ambiente de trabalho, compras e contratações sustentáveis, compreendendo, pelo menos, obra, equipamentos, serviços de vigilância, de limpeza, de telefonia, de processamento de dados, de apoio administrativo e de manutenção predial. Especificamente em relação ao material de consumo, estes devem conter, por exemplo, a identificação de similares de menor impacto ambiental para a sua substituição.

1.1 Objetivos

Colaborar para a conscientização da comunidade da CNEN quanto à necessidade de realização de ações sustentáveis, manter o bom estado em que se encontram as áreas de preservação nas unidades, atendendo à legislação vigente.

1.2 Objetivos específicos

Integrar o desenvolvimento de ações sustentáveis que atualmente estão sendo elaboradas de maneira isolada, em um único plano que explicita para a comunidade as iniciativas realizadas pela CNEN, possibilitando a sincronia de ações com a mesma finalidade.

Utilizar o espaço da CNEN como meio de disseminação de conhecimento e novas tecnologias relacionadas à sustentabilidade.

Institucionalizar, através das ações realizadas, a imagem da CNEN perante a comunidade, como uma autarquia sustentável e de ideais contemporâneos.

Contribuir na gestão responsável e econômica dos recursos públicos, gerando uma maior distribuição de recursos dentro da instituição e de ações preservacionistas.

Criar suporte administrativo para tomada de decisões que visem a consolidação da sustentabilidade na instituição.

2 COMISSÃO NACIONAL DE ENERGIA NUCLEAR - CNEN

A Comissão Nacional de Energia Nuclear - CNEN é uma autarquia federal, criada pelo Decreto nº 40.110, de 10 de outubro de 1956. Vinculada ao Ministério de Ciência, Tecnologia e Inovação, possui sua unidade central – Sede localizada na cidade do Rio de Janeiro, e conta com Institutos, Distritos e Centros Regionais para o pleno desenvolvimento de suas atribuições.



Ilustração 1: Localização da CNEN e suas unidades.

A CNEN atua como órgão superior de planejamento, orientação, supervisão e fiscalização, estabelece normas e regulamentos em radioproteção e licenciam, fiscaliza e controla a atividade nuclear no Brasil. É responsável pelo desenvolvimento de pesquisas para assegurar a utilização de técnicas nucleares em benefício da sociedade.

A CNEN tem como missão: *“Garantir o uso seguro e pacífico da energia nuclear, desenvolver e disponibilizar tecnologias nuclear e correlatas, visando o bem estar da população.”*

As macro funções da CNEN estão representadas abaixo:



Ilustração 2: Macro funções da CNEN

A Gestão Administrativa e o Funcionamento dos Laboratórios dos Institutos são atividades de apoio às macro funções da CNEN.

A Sede atua na coordenação de todas as macro funções, além de executar também as macro funções de Ensino, Segurança Nuclear e Cooperação Técnica.

2.1 Organograma da função administração e logística

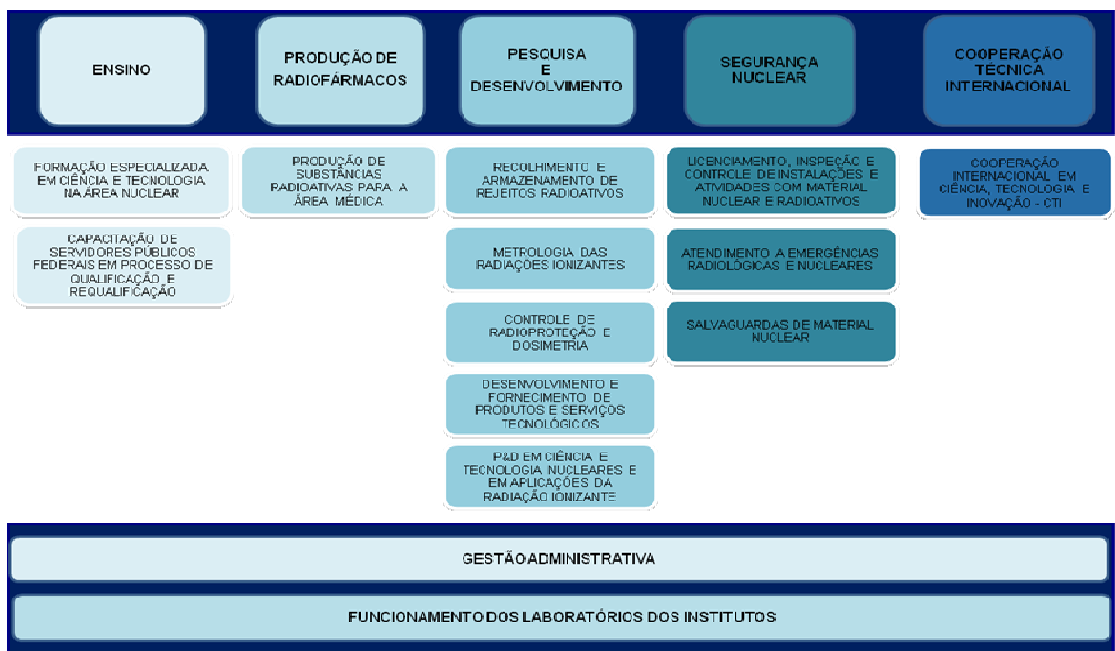
Abaixo está apresentado um seguimento do organograma da Comissão Nacional de Energia Nuclear, demonstrando o aspecto matricial entre as áreas de gestão e infraestrutura das unidades da CNEN e a Coordenação-Geral de Administração e Logística.



Ilustração 3: Seguimento do organograma da CNEN - função gestão e logística

2.2 Diretoria de Gestão Institucional - DGI

A Diretoria de Gestão Institucional – DGI, além de assegurar a infraestrutura necessária para as atividades de radioproteção, segurança nuclear e pesquisa e desenvolvimento, atua na administração da Sede, Escritórios e Distritos, no treinamento e qualificação dos pesquisadores, tecnólogos, analistas e técnicos da CNEN e na disseminação de informações técnico-científicas para pesquisadores profissionais e estudantes da área nuclear.

À DGI compete planejar, coordenar e supervisionar as atividades relativas às áreas de organização e modernização administrativa, gestão de pessoas, tecnologia da informação, documentação e informação técnica, científica e administrativa, suprimentos e contratos, execução orçamentária e administração financeira e contábil, procurando assegurar o suporte logístico necessário à consecução dos objetivos da CNEN quanto à pesquisa científica e o desenvolvimento tecnológico e a segurança nuclear e radiológica.

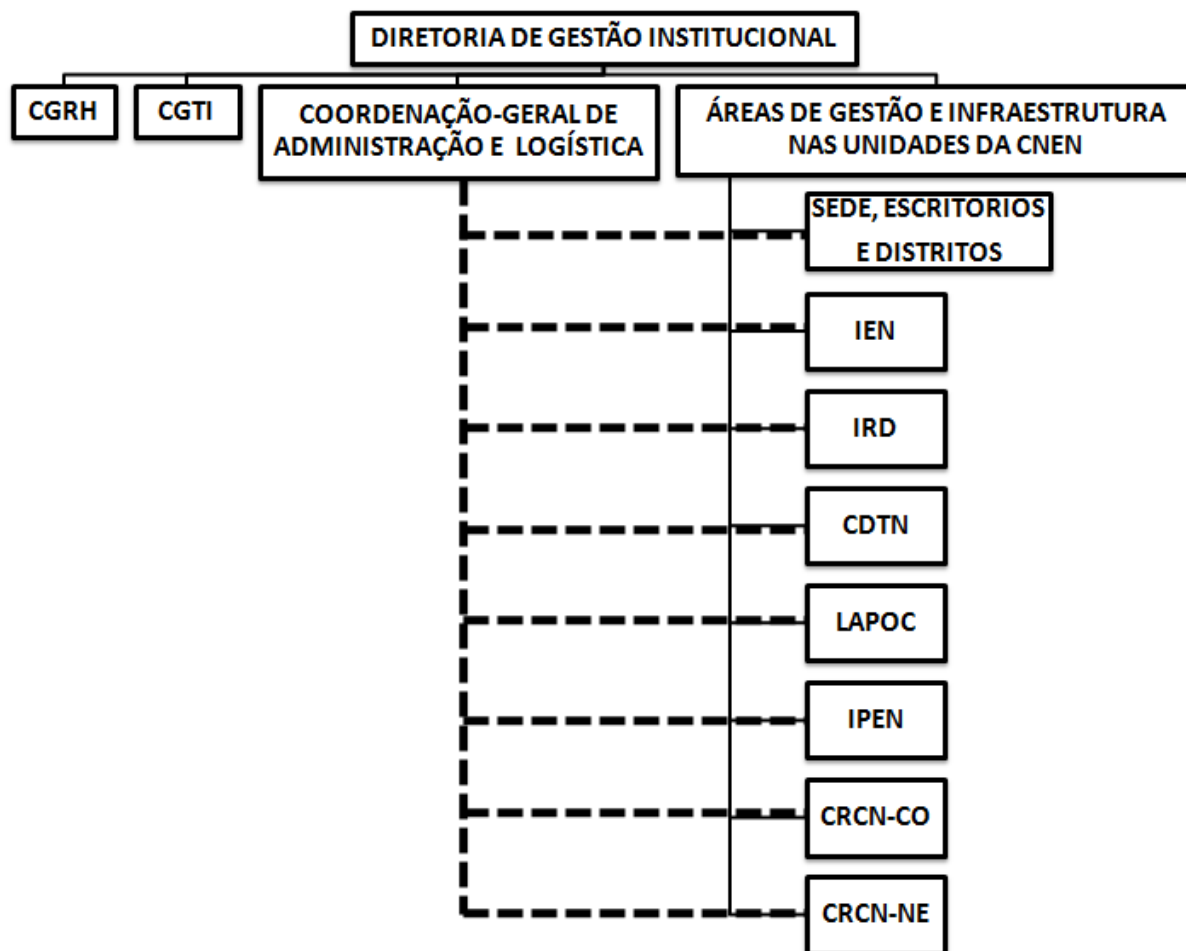
Cabe ainda à Diretoria de Gestão Institucional, mediante atividade correcional, a gestão corporativa sobre a instauração, apuração, julgamento e aplicação de sanção, observado o disposto no artigo 141, da Lei nº 8.112/90, no que concerne às sindicâncias e processos administrativos disciplinares, sempre que houver notícia e/ou ocorrência de supostas irregulares cometidas por servidores contra a administração pública, no âmbito da CNEN.

A Diretoria de Gestão Institucional compreende a Coordenação Geral de Tecnologia da Informação – CGTI, a Coordenação Geral de Recursos Humanos – CGRH e a Coordenação Geral de Administração e Logística - CGAL.

À Coordenação Geral de Tecnologia da Informação – CGTI compete estabelecer normas e diretrizes e coordenar ações corporativas junto aos Serviços de Tecnologia da Informação da Sede e das Unidades Administrativas.

À Coordenação Geral de Recursos Humanos – CGRH compete estabelecer as diretrizes e normas relativas à gestão de recursos humanos para todas as Unidades Administrativas da CNEN, atuando de forma corporativa, para todas as Unidades, e localmente na Sede e nos Distritos.

À Coordenação Geral de Administração e Logística – CGAL compete estabelecer as diretrizes e normas relativas às atividades administrativas na Sede e das Unidades da CNEN, atuando de forma corporativa e localmente na Sede, Escritórios e nos Distritos. Dentre as atividades relativas à gestão administrativa desempenhadas por essa Coordenação podemos destacar a gestão patrimonial, de materiais, serviços, compras, licitações e contratos. A gestão administrativa das Unidades Técnico-científicas é realizada de forma descentralizada e independente, já que os seus responsáveis possuem autonomia administrativa.

O detalhamento da estrutura organizacional da CGAL e suas principais atividades serão descritas no tópico a seguir.

2.2.1 Coordenação Geral de Administração e Logística – CGAL

De acordo com o organograma da estrutura organizacional da CNEN, a área de Recursos Logísticos está constituída sob a forma de Coordenação Geral de Administração e Logística – CGAL que é parte integrante da Diretoria de Gestão Institucional.

À Coordenação-Geral de Administração e Logística compete: I - planejar, coordenar, acompanhar e avaliar a implantação de políticas e diretrizes corporativas relativas às áreas de administração e logística, alinhadas aos objetivos estratégicos institucionais; II - planejar, coordenar, supervisionar e orientar a execução das atividades de infra-estrutura e logística, execução orçamentária, administração financeira e contábil e de suprimentos e contratos, no âmbito da Sede, Distritos e Escritórios; III - efetuar o levantamento das necessidades de recursos orçamentários da área de administração e logística por ocasião da elaboração da Proposta Orçamentária da CNEN, bem como controlar a execução das respectivas dotações; IV - analisar, compatibilizar e consolidar as informações da Sede, Distritos e Escritórios, bem como acompanhar o cumprimento das orientações dos órgãos de controle interno e externo; V - dimensionar as necessidades de capacitação dos recursos humanos envolvidos nas atividades de administração e logística; e VI - representar a CNEN em foros e assuntos inerentes à gestão de administração e logística.

Enquanto a CGAL está subordinada à DGI, as outras áreas de gestão, logística e infraestrutura das Unidades Técnico-científicas estão subordinadas às áreas Administrativas locais ou diretamente ligadas aos Responsáveis pela Unidade. As Unidades Técnico-científicas, por sua vez, estão diretamente ligadas à Diretoria de Pesquisa e Desenvolvimento.

Este modelo de estrutura organizacional adotado pela CNEN tem fundamento no histórico da sua própria criação, que ao longo dos anos foi incorporando cada uma das Unidades Administrativas que hoje a compõem, preservando, de certo modo, alguma autonomia regional e a cultura individual de cada uma delas.

2.3 *Diretoria de Radioproteção e Segurança Nuclear - DRS*

A Diretoria de Radioproteção e Segurança Nuclear atua no licenciamento de instalações nucleares e radioativas, na fiscalização das atividades relativas à extração e manipulação de matérias primas e minerais de interesse para a área nuclear e é responsável por estabelecer normas e regulamentos deste setor.

No que diz respeito às questões de segurança, a Diretoria de Radioproteção e Segurança Nuclear da CNEN é responsável pela fiscalização das condições de proteção radiológica de trabalhadores nas instalações nucleares e radioativas, no atendimento a solicitações de auxílio,

denúncias e emergências envolvendo fontes de radiação ionizante, além de desenvolver estudos e prestar serviço em metrologia das radiações ionizantes.

2.4 Diretoria de Pesquisa e Desenvolvimento - DPD

As principais atividades da Diretoria Pesquisa e Desenvolvimento são pesquisa, desenvolvimento, inovação e transferência de tecnologia na área nuclear.

Está na abrangência desta Diretoria a aplicação de recursos para a utilização da energia nuclear para fins pacíficos, utilizando fontes e material radioativo para inúmeras aplicações na medicina, agricultura, indústria e no meio ambiente, merecendo destaque a produção de radiofármacos.

Abrange ainda a área de Ensino, que engloba cursos de pós-graduação, disciplinas de graduação, concessão e monitoramento de bolsas, além de treinamentos específicos para outros órgãos, como Polícia Federal e Corpo de Bombeiros.

Subordinada à DPD estão as Unidades Técnico-científicas da CNEN:

- Centro de Desenvolvimento da Tecnologia Nuclear – CDTN
- Centro Regional de Ciências Nucleares do Centro - Oeste – CRCN – CO
- Centro Regional de Ciências Nucleares do Nordeste – CRCN – NE
- Instituto de Engenharia Nuclear – IEN
- Instituto de Pesquisas Energéticas e Nucleares – IPEN
- Instituto de Radioproteção e Dosimetria – IRD
- Laboratório de Poços de Caldas – LAPOC

As atividades desempenhadas por essas Unidades serão descritas nos tópicos a seguir.

2.4.1 Centro de Desenvolvimento da Tecnologia Nuclear – CDTN

O CDTN é uma instituição de pesquisa, desenvolvimento, produção, serviços e ensino com atuação na área nuclear e outras correlatas, localizado no campus Universidade Federal de Minas Gerais - UFMG.

O CDTN tem como missão: “Gerar e difundir conhecimentos, disponibilizar produtos e serviços em benefício da sociedade por meio de pesquisa e desenvolvimento na área nuclear e em áreas correlatas.”

As macro funções que tem a participação do CDTN estão representadas abaixo:



Ilustração 4: Macro funções do CDTN

O CDTN conta com uma infraestrutura composta de uma instalação nuclear de pesquisa (Reator TRIGA), instalações radiativas (entre elas o Laboratório de Irradiação Gama e a Unidade de Pesquisa e Produção de Radiofármacos) e cerca de 50 laboratórios de ensaios físicos e químicos.

Na área de Ensino, o CDTN oferece desde o ano de 2003, o Programa de Pós-Graduação em Ciência e Tecnologia das Radiações, Minerais e Materiais, em nível de mestrado. Com forte caráter multidisciplinar, o programa tem como objetivo formar pessoas com qualificação científica e tecnológica capazes de atuar em diversas áreas que compõem o programa, com uma base sólida de conhecimentos relacionados às Ciências Exatas, Ciências da Terra, Ciências da Vida e Engenharias. Além disso, mantém uma estrutura de treinamento responsável pela recepção e acompanhamento de bolsistas e estagiários e convênios com escolas para estágios curriculares. Este Centro conta ainda com o Núcleo de Inovação Tecnológica do CDTN – NIT, cujo objetivo é gerenciar as ações relacionadas à transferência de tecnologia e à inovação tecnológica. Compete ao NIT a transferência de tecnologia, a comercialização e a proteção do conhecimento, bem como a negociação de contratos referentes aos serviços constantes do seu portfólio.

2.4.2 Centro Regional de Ciências Nucleares do Centro - Oeste – CRCN – CO

O Centro Regional de Ciências Nucleares do Centro Oeste - CRCN-CO está localizado em uma unidade de conservação ambiental com 1.600.000 metros quadrados, denominada Parque Estadual Telma Ortegal, no município de Abadia de Goiás, a cerca de 20 km do centro de Goiânia.

Criado em 1997, o CRCN-CO tem como objetivo primordial abrigar e monitorar os depósitos definitivos de rejeitos oriundos do acidente radiológico de Goiânia, ocorrido em setembro de 1987, mantendo ainda um acervo histórico das ações e soluções tecnológicas adotadas. Além disso, tem como propósito gerar, prospectar e disseminar conhecimentos sobre o uso da tecnologia nuclear de maneira sustentável.

O CRCN-CO tem como missão: *“Exercer o controle institucional dos depósitos definitivos de rejeitos radioativos gerados pelo acidente com o césio 137.”*

As macro funções que tem a participação do CRCN – CO estão representadas abaixo:



Ilustração 5: Macro funções do CRCN – CO

O CRCN – CO desenvolve pesquisas na área de meio ambiente em parceria com o Instituto de Radioproteção e Dosimetria, Escritório de Brasília e outras instituições, no que tange a análise de concentrações de radônio em águas subterrâneas da região Centro-Oeste. Essa pesquisa permite quantificar misturas de águas superficiais e subterrâneas e estimativas de permeabilidade dos solos da região.

Na área da saúde, as pesquisas estão voltadas para o levantamento de indicadores do uso de radiação em medicina, mais especificamente, em relação à radiologia oral e à mamografia. Esse estudo tem como objetivo conhecer a demanda por serviços de radiodiagnóstico e apresentar as evidências que justifiquem a demanda de investimentos de órgãos públicos e privados, para a organização da gestão dos recursos destinados a programas de qualidade e proteção radiológica nos seus diversos níveis de complexidade.

Além das atividades de pesquisas realizadas pelo CRCN – CO, ele presta serviços a comunidade ministrando palestras, oferecendo cursos regulares nas disciplinas envolvendo o emprego de técnicas nucleares e no atendimento a emergências radiológicas.

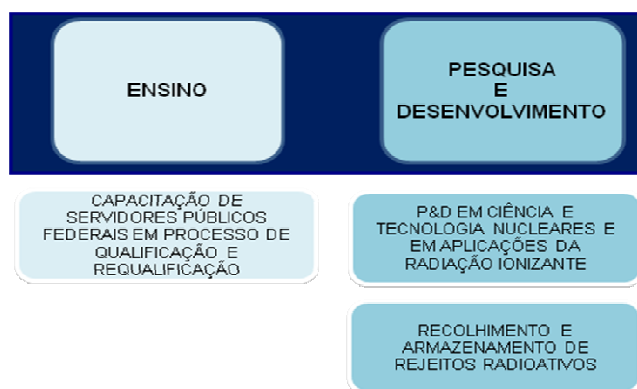
O serviço de Atendimento a Emergências Radiológicas do CRCN-CO verifica qualquer tipo de denúncia envolvendo fontes ou equipamentos emissores de radiações ionizantes em toda a região Centro-Oeste.

2.4.3 Centro Regional de Ciências Nucleares do Nordeste – CRCN – NE

O Centro Regional de Ciências Nucleares do Nordeste - CRCN/NE fica localizado no *campus* da Universidade Federal de Pernambuco - UFPE, na cidade de Recife. Atende às regiões Norte e Nordeste do Brasil, sendo o primeiro centro de desenvolvimento tecnológico na área nuclear fora da região Sudeste.

O CRCN - NE tem como missão: “Levar à sociedade, em especial das regiões Norte e Nordeste, os benefícios da tecnologia nuclear, desenvolvendo e disponibilizando aplicações, produtos e serviços, gerando conhecimento e apoiando a formação de recursos humanos.”

As macro funções que tem a participação do CRCN – NE estão representadas a seguir:



Ilustração 6: Macro funções do CRCN – NE

As atividades desenvolvidas pelo CRCN – NE estão classificadas em 3 (três) grandes grupos, Produção de Radiofármacos, Proteção Radiológica e Técnicas Analíticas e Nucleares.

A produção de Radiofármacos usados em tomografia é realizada em instalações especiais, com aceleradores de partícula Cíclotron, em laboratórios de controle de qualidade baseado em instrumentos de reposta rápida e de alta precisão.

A área de Proteção Radiológica atua na prestação de serviço de supervisão das atividades relacionadas ao uso da energia nuclear, garantindo o cumprimento das normas de segurança do trabalho, exercendo o controle radiológico da instalação, de seus trabalhadores e do público com o objetivo de manter um padrão adequado de proteção.

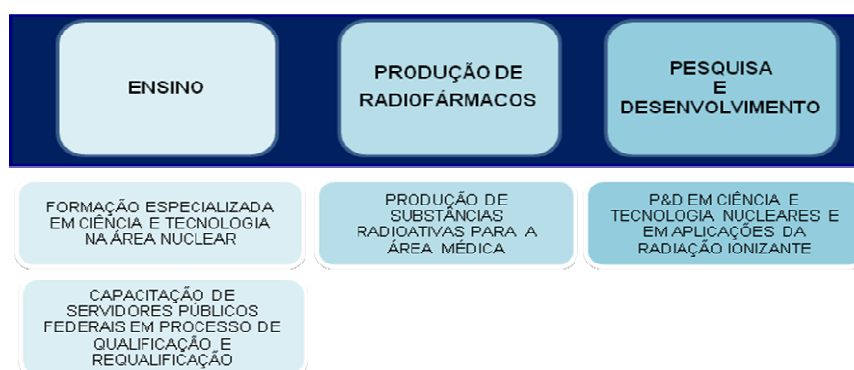
Dentre as Técnicas Analíticas e Nucleares promovidas pelo CRCN – NE destacam-se, o pronto atendimento a situações reais de risco envolvendo material radioativo, as pesquisas e a prestação de serviço de monitoração do meio ambiente, a prestação de serviço de calibração e de ensaios radiométricos através da Seção de Calibração – SECCAL, a pesquisa e prestação de serviços ligados à monitoração pessoal e ambiental, a verificação do cumprimento do Tratado de Não Proliferação de Armas Nucleares e a coordenação das atividades de armazenamento de fontes radioativas.

Na área de Pesquisa e Desenvolvimento destacam-se as atividades desempenhadas pelo Laboratório de Dosimetria Numérica, pelo Laboratório de Instrumentação Nuclear – LIN, cujo objetivo é desenvolver sistemas de instrumentação tanto para aplicações em detecção e dosimetria das radiações ionizantes, como para medição das grandezas físicas associadas

Nas áreas de Inovação Tecnológica e Ensino do CRCN–NE destaca-se a Seção de Qualificação Profissional – SECQUA cuja responsabilidade é planejar, organizar e controlar os cursos e treinamentos oferecidos por esse Centro. Os treinamentos e desenvolvimentos realizados no CRCN-NE visam o aperfeiçoamento profissional dos servidores assim como de profissionais que atuem em áreas afins à de atuação da CNEN, com vistas a contribuir para a melhoria da sociedade.

2.4.4 Instituto de Engenharia Nuclear – IEN

O Instituto de Engenharia Nuclear – IEN, desde a sua fundação em 1962, vem contribuindo para o domínio nacional de tecnologias na área nuclear e correlatas. Fica localizado no campus

da Universidade Federal do Rio de Janeiro - UFRJ, na ilha do Fundão, na cidade do Rio de Janeiro.

O IEN tem como missão: *“Contribuir para o bem-estar da sociedade e seu desenvolvimento sustentável por meio de inovações tecnológicas e formação de recursos humanos para os setores nuclear e correlatos.”*

As macro funções que tem a participação do IEN estão representadas a seguir:



Ilustração 7: Macro funções do IEN

Atualmente as principais competências do Instituto são identificadas por seus projetos estruturantes: os centros de Reatores Avançados e Inovadores (Engenharia de Reatores e Engenharia de Salas de Controle), de Aplicações de Técnicas Nucleares (na indústria e na medicina) e de Química e Materiais Nucleares. Além disso, no IEN há também os programas de pós-graduação, de Produção de Radiofármacos e de Recolhimento e Armazenamento de Rejeitos.

No caso de recolhimento e armazenamento de rejeitos, vale ressaltar que o IEN é a única unidade da CNEN autorizada a possuir um depósito intermediário para rejeitos de baixa e média atividade.

Para evidenciar sua preocupação com os aspectos que envolvem a aplicação de técnicas nucleares e seus impactos no meio ambiente, o IEN de acordo com a sua Política de Segurança, Meio Ambiente e Saúde, mantém um Programa de Monitoração Ambiental - PMA, um Programa de Gerenciamento de Rejeitos Radioativos - PGRR, um Plano de Proteção Radiológica e um

Plano de Emergências. Neste sentido, o Instituto garante que os processos que envolvem a utilização de materiais radioativos sejam controlados pelo Serviço de Proteção Radiológica.

Atualmente o IEN colabora com cursos de graduação e de pós-graduação de instituições como o Instituto de Física e a Escola de Engenharia da UFRJ, o Instituto Militar de Engenharia - IME e a COPPE/UFRJ, ministrando disciplinas e aulas práticas.

2.4.5 Instituto de Pesquisas Energéticas e Nucleares – IPEN

O Instituto de Pesquisas Energéticas e Nucleares - IPEN é uma autarquia do Governo do Estado de São Paulo, vinculada à Secretaria de Desenvolvimento. É gerenciado técnica, administrativa e financeiramente pela CNEN e associado para fins de ensino de pós-graduação à Universidade de São Paulo. Fica localizado no campus da Universidade de São Paulo - USP, ocupando uma área de 500.000 m². O IPEN dispõe dos mais modernos equipamentos, alguns desenvolvidos no próprio instituto, e conta com profissionais de elevado grau de especialização, que no desempenho de suas atividades, promovem esse Instituto a uma posição de destaque em vários setores da atividade nuclear entre elas, as aplicações das radiações e radioisótopos, em reatores nucleares, em materiais, no ciclo do combustível e em radioproteção e dosimetria.

O IPEN tem a seguinte missão: *“Nosso compromisso é com a melhoria da qualidade de vida da população brasileira, produzindo conhecimentos científicos, desenvolvendo tecnologias, gerando produtos e serviços e formando recursos humanos nas áreas nuclear e correlatas.”*

O IPEN teve sua Política de Qualidade aprovada pelo Conselho Técnico Administrativo em agosto de 2008, que tem por definição: *“Buscar a excelência dos processos do IPEN, garantindo a qualidade dos produtos e serviços, visando à melhoria contínua e a satisfação de seus clientes e colaboradores, por meio da manutenção e aprimoramento de um sistema de gestão da qualidade eficaz, atendendo às normas aplicáveis às atividades desenvolvidas na Instituição.”*

As macro funções que tem a participação do IPEN estão representadas a seguir:



Ilustração 8: Macro funções do IPEN

Um rigoroso programa de controle radiológico e de segurança nuclear é conduzido em todas as instalações nucleares e radioativas do IPEN. Este programa inclui monitorações radiológicas, pessoal e ambiental, atendimento a emergências radiológicas, análises radiotóxicológicas, avaliações radiosanitárias, calibração de monitores de radiação, tratamento e acondicionamento de rejeitos nucleares de baixa atividade.

O IPEN é ainda responsável, em associação com a USP, pela condução de programas de graduação, pós-graduação em nível de mestrado e doutorado, possibilitando a formação de profissionais e a difusão de informação científica e tecnológica nas áreas nuclear e correlata.

2.4.6 Instituto de Radioproteção e Dosimetria – IRD

Instituto de Radioproteção e Dosimetria - IRD, criado em 1972, é um dos Institutos da CNEN. Fica localizado na cidade do Rio de Janeiro.

O IRD tem como missão: *“Atuar com excelência nas áreas de radioproteção, dosimetria e metrologia, gerando e disseminando conhecimento e tecnologia para o uso seguro das radiações ionizantes, visando à melhoria da qualidade de vida no país.”*

As macro funções que tem a participação do pelo IRD estão representadas a seguir:



Ilustração 9: Macro funções do IRD

Na prática, com o intuito de cumprir sua missão, o IRD estabeleceu como objetivo atuar nas áreas de radioproteção e metrologia das radiações ionizantes relativas às aplicações da radiação ionizante na indústria, medicina, centrais elétricas e outros campos da atividade humana, visando à proteção dos trabalhadores, pacientes e público em geral.

Além de atuar fortemente nas áreas de proteção radiológica ambiental, dos trabalhadores ocupacionalmente expostos e a pacientes submetidos a procedimentos de medicina nuclear, radiodiagnóstico e radioterapia, o IRD também foca nas atividades de metrologia das radiações ionizantes, na resposta a situações de emergência radiológica e nuclear e na capacitação de profissionais nas várias áreas de atuação no campo da proteção radiológica.

Na área acadêmica, o IRD oferece cursos regulares de radioproteção e metrologia, além de oferecer um programa de pós-graduação multidisciplinar em radioproteção e dosimetria e um programa de mestrado que abrange as áreas de concentração biofísica das radiações, física médica, metrologia e radioecologia.

2.4.7 Laboratório de Poços de Caldas – LAPOC

O Laboratório de Poços de Caldas - LAPOC é uma unidade no nível de coordenação da CNEN. Fica localizado na zona rural do município de Poços de Caldas, no estado de Minas Gerais.

Desde sua fundação as atividades estiveram voltadas para a pesquisa e desenvolvimento de tecnologias nucleares. Aliado a este fato, e considerando a evolução dos estudos deste segmento, atualmente as técnicas nucleares têm sido empregadas em diversos campos da ciência.

As macro funções que tem a participação do LAPOC estão representadas a seguir:



Ilustração 10: Macro funções do LAPOC

Dessa forma, munido de habilidades específicas o LAPOC tem como objetivo as seguintes práticas:

- Coordenar a avaliação dos processos de tratamento de minérios e outros materiais radioativos, bem como os de tratamento de rejeitos gerados em instalações nucleares e radiativas, instalações mínero-industriais que processam materiais contendo urânio e tório associados, em atendimento às atividades de licenciamento, fiscalização e descomissionamento conduzidos pela Diretoria de Radioproteção e Segurança - DRS;
- Atuar como serviço de inspeção residente da Unidade de Tratamento de Minérios - INB/UTM - Caldas;
- Apoiar a DRS no controle de materiais nucleares, minérios radioativos e de interesse nuclear, realizando inspeções nas instalações e realizando análises químicas e radiométricas necessárias;
- Atuar como representante da CNEN perante a comunidade regional, acompanhando audiências públicas; ministrando palestras e cursos sobre energia nuclear e radioatividade; prestando esclarecimentos sobre a atuação da CNEN como órgão regulatório; e colaborando com entidades públicas do município e região em assuntos atinentes a gestão ambiental;
- Realizar pesquisas para subsídios às atividades regulatórias de CNEN, principalmente aquelas referentes a rejeitos radioativos e pesquisas no Planalto de Poços de Caldas, sobre a influência da radioatividade natural e da INB/UTM - Caldas, na ecologia e meio ambiente;
- Participar de grupos de pesquisas de cooperação técnica com universidades, centros de pesquisa e órgãos regulatórios governamentais;

-
- Participar do programa de atendimento a emergências radiológicas;
 - Prestar serviços de análises químicas e radiométricas a outras Unidades da CNEN e a terceiros;
 - Desenvolver um sistema de garantia de qualidade nos serviços de análise química e radiométrica.
 - Em função da notória capacitação técnica adquirida pelos seus técnicos e considerando sua experiência consolidada nas áreas de pesquisa e desenvolvimento, O LAPOC destaca-se por desenvolver as seguintes atividades técnicas:
 - Ações Regulatórias: análise de documentos, emissão de pareceres técnicos e fiscalização das instalações nucleares.
 - Trabalhos de Cooperação Técnica: intercâmbio científico e tecnológico com diversas universidades.
 - Investimento em Qualidade Laboratorial: implantação de um sistema de garantia de qualidade, treinamento dos analistas, melhoria na sua infraestrutura analítica e participação constante em programas de intercomparação laboratoriais nacionais e internacionais.
 - Apoio ao Licenciamento, Fiscalização e Descomissionamento: pesquisa e desenvolvimento na área de segurança nuclear, o domínio do conhecimento operacional e a experiência técnica possibilitam análise com precisão da segurança envolvida desde as bases do projeto, projeto até o funcionamento das suas unidades e sistemas operacionais intrínsecos.
 - Linhas de Pesquisa: desenvolvimento de pesquisa referente a rejeitos radioativos e a influência da radioatividade natural no planalto de Poços de Caldas, na ecologia e no meio ambiente.

Mediante o exposto, o LAPOC visa a contribuir junto com as demais Unidades da CNEN para o desenvolvimento dos estudos de técnicas nucleares, capacitação técnica profissional, assim como difundir para a sociedade a atuação CNEN na fiscalização do emprego da energia nuclear nos diversos segmentos, dirimindo suas dúvidas e eliminando o preconceito pelo desconhecimento dos assuntos relativos à área.

3. PLANO DE AÇÕES SUSTENTÁVEIS

O objetivo desta parte do documento é apresentar o planejamento necessário às ações que deverão ser desenvolvidas no âmbito do PLS.

3.1 Elementos preliminares

3.1.1 Identificação de similares de menor impacto ambiental para substituição de bens e materiais

No ANEXO 1 do presente Plano de Gestão de Logística Sustentável, encontra-se a identificação de similares de menor impacto ambiental para futura substituição de bens e materiais.

3.1.2 Sugestões de práticas de sustentabilidade e de racionalização do uso de materiais e serviços

3.1.2.1 Materiais de Consumo

Papel

1. Dar preferência ao uso de mensagens eletrônicas (e-mail) na comunicação evitando o uso do papel;
2. Substituir o uso de documento impresso por documento digital;
3. Imprimir apenas se necessário;
4. Revisar os documentos antes de imprimir;
5. Controlar o consumo de papel para impressão e cópias;
6. Programar manutenção ou substituição das impressoras, em razão de eficiência;
7. Imprimir documentos no modo frente e verso;
8. Reaproveitar o papel impresso em apenas um lado, para a confecção de blocos de rascunho;
9. Utilizar papel reciclado ou papel branco produzido sem uso de substâncias cloradas nocivas ao meio ambiente; e
10. Realizar campanhas de sensibilização para redução do consumo de papel.

Copos Descartáveis

1. Dar preferência para os copos produzidos com materiais que propiciem a reutilização ou a reciclagem com vistas a minimizar impactos ambientais adversos; e
2. Realizar campanhas de sensibilização para conscientizar os servidores a reduzirem o consumo de copos descartáveis.

Cartuchos para impressão

1. Dar preferência à utilização de impressão com estilo de fonte de texto capaz de economizar tinta ou toner.

3.1.2.2 Energia Elétrica

1. Fazer diagnóstico da situação das instalações elétricas e propor as alterações necessárias para redução do consumo;
2. Monitorar o consumo de energia;
3. Promover campanhas de conscientização;
4. Desligar luzes e monitores ao se ausentar do ambiente;
5. Fechar as portas e janelas quando ligar o ar condicionado;
6. Aproveitar as condições naturais do ambiente de trabalho – ventilação, iluminação natural;
7. Desligar alguns elevadores nos horários de menor movimento;
8. Revisar o contrato visando à racionalização em razão da real demanda de energia elétrica do órgão ou entidade;
9. Dar preferência, quando da substituição, a aparelhos de ar-condicionado mais modernos e eficientes, visando reduzir o consumo de energia;
10. Minimizar o consumo de energia reativa excedente e/ou demanda reativa excedente, visando reduzir a quantidade de reatores ou adquirindo um banco de capacitores;
11. Utilizar, quando possível, sensores de presença em locais de trânsito de pessoas; e
12. Reduzir a quantidade de lâmpadas, estabelecendo um padrão por m² e estudando a viabilidade de se trocar as calhas embutidas por calhas "invertidas"

3.1.2.3 Água e Esgoto

1. Realizar levantamento e monitorar, periodicamente, a situação das instalações hidráulicas e propor alterações necessárias para redução do consumo;
 2. Monitorar o uso da água;
 3. Promover campanhas de conscientização para o não desperdício da água;
-

-
4. Dar preferência a sistema de medição individualizado de consumo de água;
 5. Dar preferência a sistema de reuso de água e de tratamento dos efluentes gerados;
 6. Analisar a viabilidade do aproveitamento da água de chuva, poços artesianos;
 7. Criar rotinas acerca da periodicidade de irrigação de jardins, de forma a estipular períodos padronizados para esta atividade em cada época do ano;
 8. Dar preferência ao uso de descargas e torneiras mais eficientes; e
 9. Dar preferência à lavagem ecológica.

3.1.2.4 Coleta Seletiva

1. Promover a implantação da coleta seletiva observada a Resolução do CONAMA nº 275 de 25 de abril de 2001, ou outra legislação que a substituir;
2. Promover a destinação sustentável dos resíduos coletados; e
3. Implantar a coleta seletiva solidária nos termos do Decreto nº 5.940 de 25 de outubro de 2006, ou outra legislação que a substituir.

3.1.2.5 Qualidade de Vida no Ambiente de Trabalho

1. Adotar medidas para promover um ambiente físico de trabalho seguro e saudável.
2. Adotar medidas para avaliação e controle da qualidade do ar nos ambientes climatizados.
3. Realizar manutenção ou substituição de aparelhos que provocam ruídos no ambiente de trabalho;
4. Promover atividades de integração e de qualidade de vida no local de trabalho;
5. Realizar campanhas, oficinas, palestras e exposições de sensibilização das práticas sustentáveis para os servidores com divulgação por meio da intranet, cartazes, etiquetas e informativos; e
6. Produzir informativos referentes a temas socioambientais, experiências bem-sucedidas e progressos alcançados pela instituição

3.1.2.6 Compras e Contratações

1. Dar preferência, quando possível, à aquisição de bens reciclados ou recicláveis;
 2. Dar preferência à utilização de impressoras que imprimam em frente e verso;
 3. Incluir no contrato de reprografia a opção de impressão dos documentos em frente e verso;
 4. Dar preferência, quando possível, à aquisição de papéis reciclados, isentos de cloro elementar ou branqueados a base de oxigênio, peróxido de hidrogênio e ozônio;
-

-
5. Incluir nos contratos de copeiragem e serviço de limpeza a adoção de procedimentos que promovam o uso racional dos recursos e utilizem produtos reciclados, reutilizados e biodegradáveis;
 6. Exigir comprovação de origem das madeiras quando da aquisição de bens e na contratação de obras e serviços;
 7. Priorizar, quando possível, o emprego de mão de obra, materiais, tecnologias e matérias-primas de origem local;
 8. Revisar o contrato de limpeza visando à racionalização em razão do real dimensionamento da área objeto do serviço contratado;
 9. Utilizar, quando possível, software de comunicação eletrônica para o envio de mensagens instantâneas (instant text messaging) ou para a transmissão de voz (Voice over Internet Protocol – VoIP);
 10. Adotar, quando possível, uma rede de comunicações telefônicas, entre unidades de um mesmo órgão ou entidade;
 11. Revisar normas internas e os contratos de telefonia fixa e móvel visando a racionalização em relação ao limite de custeio, à distribuição de aparelhos e ao uso particular dos aparelhos;
 12. Revisar o contrato de telefonia fixa e móvel visando à adequação do plano contratado com a real necessidade do órgão ou entidade;
 13. Adotar segurança eletrônica, sempre que possível, nos pontos de acesso dos edifícios dos órgãos ou entidades, visando auxiliar a prestação do serviço de vigilância;
 14. Revisar normas internas e os contratos de vigilância visando o real dimensionamento dos postos de trabalho;
 15. Substituir, se possível, a segurança armada por desarmada, nos locais internos do órgão ou entidade.

3.1.2.7 Deslocamento de Pessoal

1. Nos deslocamentos de pessoal, dar preferência, considerando todos os meios de transporte, a meios que tenham por característica a baixa emissão de substâncias poluentes.

3.2 Descrição das Ações

PROCESSO	AÇÃO Nº 1
Ambiental.	Racionalização do uso da Água.
DETALHAMENTO DAS AÇÕES	
<ol style="list-style-type: none">1- Substituir torneiras tradicionais por outras com temporizadores, que reduzam o desperdício de água.2- Realizar campanhas de conscientização a fim de evitar desperdícios, principalmente em prédios que ainda não tenham realizado mudanças em seus sistemas hidráulicos, também contribuem para a diminuição do consumo desnecessário.3- Substituir as bacias sanitárias antigas e em uso por bacias novas, que são projetadas e concebidas para escoamento com pouco volume de água.4- Substituir condicionadores de ar centrais com condensação à água por sistemas com condensação a ar.5- Implantar sistemas de monitoramento do consumo para identificar de forma tempestiva a ocorrência de vazamentos em instalações hidráulicas.6- Criar sistemas de captação da água da chuva.7- Editar e distribuir entre os usuários cartilha sobre o abastecimento de água.8- Criação e divulgação do disque vazamento de água.9- Incrementar, onde for aplicável, o uso do poço artesiano com uso de conjunto moto bomba de maior eficiência e vazão, para compensar acréscimos de área construída sem aumentar demanda contratada junto à concessionária de abastecimento de água.10- Implantar programa de revisão semestral do tipo manutenção preventiva de todas as instalações sanitárias.11- Instituir equipe de plantão para reparos emergenciais de vazamentos de água fora do expediente normal, feriados e finais de semana no sistema de abastecimento de água.12- Elaborar, onde for aplicável, projeto para automação dos sistemas de irrigação de jardins e áreas verdes.13- Estabelecer, onde for aplicável, como padrão obrigatório para todas as edificações e instalações a serem projetadas, o uso nas instalações hidrosanitárias de bacias sanitárias com caixa acoplada do tipo dual flux, torneiras automáticas para lavatórios e afins e válvulas automáticas para mictórios.	

OBJETIVOS		
Diminuir em 5% o consumo de água.		
UNIDADES ENVOLVIDAS	RESPONSÁVEL (IS)	
Sede, Escritórios, Distritos e todas as unidades gestoras da CNEN.	Áreas de gestão administrativa, logística e infraestrutura da Sede e unidades da CNEN.	
METAS A SEREM ALCANÇADAS	CRONOGRAMA DE IMPLANTAÇÃO	
Diminuir em 5% o volume de água utilizada. Diminuir em 5% o volume de água per capita. Diminuir em 5% o gasto com água per capita. em relação ao executado no exercício de 2012.	15/09/2013 a 31/12/13 em alinhamento com o cronograma no Projeto Esplanada Sustentável – PES.	
INDICADORES		
NOME DO INDICADOR	DESCRIÇÃO	APURAÇÃO
Volume de água utilizada	Quantidade de m3 de água	Mensal e anual
Volume de água per capita	Quantidade de m3 de água/ total de servidores	Mensal e anual
Gasto com água	Valor da fatura em reais (R\$)	Mensal e anual
Gasto com água per capita	Valor da fatura em reais (R\$) / pessoal total	Mensal e anual

PROCESSO		AÇÃO Nº 2
Econômico.		Padronização da classificação das despesas.
DETALHAMENTO DAS AÇÕES		
<p>1- Listar os itens utilizados na classificação das despesas públicas.</p> <p>2- Padronizar a classificação das despesas alinhando a metodologia entre as unidades e a Sede.</p>		
OBJETIVOS		
Padronizar a classificação das despesas.		
UNIDADES ENVOLVIDAS		RESPONSÁVEL (IS)
Sede, Escritórios, Distritos e todas as unidades gestoras da CNEN.		Áreas de gestão administrativa, logística e infraestrutura da Sede e unidades da CNEN.
METAS A SEREM ALCANÇADAS		CRONOGRAMA DE IMPLANTAÇÃO
Padronizar em 100% a classificação das despesas.		15/09/2013 a 31/12/13 em alinhamento com o cronograma no Projeto Esplanada Sustentável – PES.
INDICADORES		
NOME DO INDICADOR	DESCRIÇÃO	APURAÇÃO
Percentual de despesas padronizadas	Quantidade percentual de despesas padronizadas	Mensal e anual

PROCESSO		AÇÃO Nº 3
Econômico.		Racionalização na contratação e manutenção de apoio administrativo, técnico e operacional.
DETALHAMENTO DAS AÇÕES		
<p>1- Executar ações de gestão, com foco em avaliação permanente das contratações de apoio administrativo, técnico e operacional.</p> <p>2- Executar ações de gestão, com foco em avaliação permanente das condições contratuais, tendo como meta a busca do menor custo possível para atender às necessidades da instituição, sem prejudicar as metas programadas pela autarquia.</p> <p>3- Executar ações de padronização das atividades de apoio de menor custo sem prejudicar as metas estabelecidas pelos diversos setores da instituição.</p> <p>4- Revisão dos contratos.</p> <p>5- Aperfeiçoar a utilização dos terceirizados de recepção, contínuos e porteiros já contratados.</p>		
OBJETIVOS		
Diminuir o gasto com apoio administrativo, técnico e operacional.		
UNIDADES ENVOLVIDAS		RESPONSÁVEL (IS)
Sede, Escritórios, Distritos e todas as unidades gestoras da CNEN.		Áreas de gestão administrativa, logística e infraestrutura da Sede e unidades da CNEN.
METAS A SEREM ALCANÇADAS		CRONOGRAMA DE IMPLANTAÇÃO
Diminuir em 5% o gasto com apoio administrativo, técnico e operacional em relação ao executado no exercício de 2012.		15/09/2013 a 31/12/13 em alinhamento com o cronograma no Projeto Esplanada Sustentável – PES.
INDICADORES.		
NOME DO INDICADOR	DESCRIÇÃO	APURAÇÃO
Gasto com apoio	Valor da fatura em reais (R\$)	Mensal e anual

PROCESSO	AÇÃO Nº 4
Econômico.	Racionalizar o uso de materiais de consumo.
DETALHAMENTO DAS AÇÕES	
<ol style="list-style-type: none"> 1- Adotar política de melhor utilização dos materiais de expediente. 2- Adotar política de conscientização de redução de consumo de material de copa e cozinha (copos descartáveis). 3- Programar prática de melhor utilização dos materiais elétricos (lâmpadas). 4- Implantar sistema de monitoramento de consumo de materiais em geral do almoxarifado central por área. 5- Padronizar a impressão nos dois lados da folha, em cor preta e em qualidade rascunho. 6- Iniciar campanha de utilização consciente de impressoras visando redução do consumo de papel. 7- Franquear o acesso a copiadoras somente para pessoas autorizadas, mediante solicitação de senhas de acesso. 8- Incentivar o uso de copos não descartáveis. 9- Adotar impressoras de porte para uso comum, denominadas de “ilhas de impressão”, em substituição a impressoras menores, de uso individual. 	
OBJETIVOS	
<p>Diminuir o gasto com material e consumo Utilizar materiais de consumo sustentáveis</p>	
UNIDADES ENVOLVIDAS	RESPONSÁVEL (IS)
Sede, Escritórios, Distritos e todas as unidades gestoras da CNEN.	Áreas de gestão administrativa, logística e infraestrutura da Sede e unidades da CNEN

METAS A SEREM ALCANÇADAS		CRONOGRAMA DE IMPLANTAÇÃO
Diminuir em 1% o gasto com materiais de consumo em relação ao executado no exercício de 2012.		15/09/2013 a 31/12/13 em alinhamento com o cronograma no Projeto Esplanada Sustentável – PES.
INDICADORES.		
NOME DO INDICADOR	DESCRIÇÃO	APURAÇÃO
Consumo mensal de papel branco (branqueado)	Quantidade (unidades) de folhas de papel branco utilizadas	Mensal e anual
Consumo per capita de papel branco (branqueado) MMA	Quantidade (unidades) de folhas de papel branco branqueado utilizadas / total de servidores	Mensal e anual
Gasto com aquisição de papel branco (branqueado)	Valor (R\$) gasto com a compra de papel branco (branqueado)	Mensal e anual
Consumo de copos descartáveis	Quantidade (unidades) de copos descartáveis utilizados	Mensal e anual
Consumo per capita de copos descartáveis	Quantidade (unidades) de copos / total de servidores	Mensal e anual
Gasto com aquisição de copos descartáveis	Valor (R\$) gasto com a compra de copos descartáveis	Mensal e anual

PROCESSO	AÇÃO Nº 5
Ambiental.	Racionalizar o uso da energia elétrica.
DETALHAMENTO DAS AÇÕES	
<ol style="list-style-type: none"> 1- Substituir os aparelhos de ar-condicionado antigos por outros mais modernos e eficientes, consumindo menos energia, ou por um sistema de ar-condicionado central. 2- Reduzir o consumo de ar-condicionado por meio da otimização e implantação de um plano de utilização dos sistemas de ar-condicionado, considerando a sazonalidade do consumo. 3- Substituir lâmpadas com baixa eficiência energética por outras mais modernas e eficientes, com menor consumo de energia elétrica. 4- Programar uma campanha de conscientização na utilização da energia elétrica nas edificações, como o desligamento dos condicionadores de ar e da iluminação nos ambientes desocupados, dos equipamentos de informática ao final do expediente e demais ações. 5- Troca de lâmpadas por outras de menor consumo; 6- Aperfeiçoar a iluminação dos espaços sem prejudicar as atividades e realizar campanhas de conscientização para economia acionando os interruptores sempre que necessário. 7- Instalação de sensores de presença em locais de trânsito de pessoas 8- Elaborar estudo para viabilizar o uso dos geradores de emergência de forma a aperfeiçoar o seu uso, a fim de atender ao horário de ponta (17h30min às 20h30min). 9- Programar a utilização dos geradores existentes para evitar a ultrapassagem da demanda contratada. Serão acionados através do controlador de demanda quando necessário. 10- Desligar lâmpadas, monitores, equipamentos diversos durante o horário de almoço. 11- Adequar contrato de fornecimento de energia elétrica junto à concessionária. 	
OBJETIVOS	
Diminuir os gastos com energia elétrica.	
UNIDADES ENVOLVIDAS	RESPONSÁVEL (IS)
Sede, Escritórios, Distritos e todas as unidades gestoras da CNEN.	Áreas de gestão administrativa, logística e infraestrutura da Sede e unidades da CNEN.

METAS A SEREM ALCANÇADAS		CRONOGRAMA DE IMPLANTAÇÃO
Diminuir em 10% o gasto com energia elétrica em relação ao executado no exercício de 2012.		15/09/2013 a 31/12/13 em alinhamento com o cronograma no Projeto Esplanada Sustentável – PES.
INDICADORES.		
NOME DO INDICADOR	DESCRIÇÃO	APURAÇÃO
Consumo de energia elétrica	Quantidade de kWh consumidos	Mensal e anual
Consumo de energia elétrica per capita	Quantidade de kWh consumidos / total de servidores	Mensal e anual
Gasto com energia	Valor da fatura em reais (R\$)	Mensal e anual
Gasto com energia per capita	Valor da fatura em reais (R\$) / pessoal total	Mensal e anual
Adequação do contrato de demanda (fora de ponta)	Demanda registrada fora de ponta / Demanda contratada fora de ponta (%)	Mensal
Adequação do contrato de demanda (ponta)	Demanda registrada ponta / Demanda contratada ponta (%)	Mensal
Gasto com energia pela área	R\$ / área total	Mensal e anual

PROCESSO		AÇÃO Nº 6
Econômico		Racionalizar gastos com locação de imóveis
DETALHAMENTO DAS AÇÕES		
Entregar imóveis locados.		
OBJETIVOS		
Diminuir os gastos com locação de imóveis		
UNIDADES ENVOLVIDAS		RESPONSÁVEL (IS)
Sede		Áreas de gestão administrativa, logística e infraestrutura da Sede e unidades da CNEN
METAS A SEREM ALCANÇADAS		CRONOGRAMA DE IMPLANTAÇÃO
Diminuir em 70% os gastos com locação de imóveis em relação ao executado no exercício de 2012.		15/09/2013 a 31/12/13 em alinhamento com o cronograma no Projeto Esplanada Sustentável – PES.
INDICADORES.		
NOME DO INDICADOR	DESCRIÇÃO	APURAÇÃO
Gasto com locação de imóveis	Valor do gasto com locação de imóveis.	Mensal e Anual.

PROCESSO	AÇÃO Nº 7
Econômico	Racionalizar as atividades de processamento de dados
DETALHAMENTO DAS AÇÕES	
<p>1-Revisão do Catálogo de Serviços de TIC visando ajustar o quantitativo de pontos referente a cada serviço.</p> <p>2- Rever catálogo de serviços contratados de modo a cumprir as metas sem prejudicar os serviços a serem executados.</p> <p>3- Eliminar contas de e-mail não utilizadas por motivo de exoneração, aposentadoria e transferência de servidor</p> <p>4- Adequar os tamanhos das caixas postais dos servidores de acordo com os trabalhos a serem desenvolvidos.</p> <p>5- ServiceDesk: revisão do catálogo de serviços</p> <p>6- Recolhimento dos computadores fora de uso e atualização constante dos computadores pela substituição de computadores obsoletos.</p> <p>7- Adotar impressoras de médio porte para uso comum, denominadas de “ilhas de impressão”, em substituição a impressoras menores, de uso individual.</p> <p>8- Eliminar contas de e-mail não utilizadas por motivo de exoneração, aposentadoria e transferência de servidor, extinção de programa ou projeto etc.</p>	
OBJETIVOS	
Diminuir os gastos das atividades de processamento de dados	
UNIDADES ENVOLVIDAS	RESPONSÁVEL (IS)
Sede, Escritórios, Distritos e todas as unidades gestoras da CNEN.	Áreas de gestão administrativa, logística e infraestrutura da Sede e unidades da CNEN

METAS A SEREM ALCANÇADAS		CRONOGRAMA DE IMPLANTAÇÃO
Diminuir em 5% os gastos das atividades de processamento de dados em relação ao executado no exercício de 2012.		15/09/2013 a 31/12/13 em alinhamento com o cronograma no Projeto Esplanada Sustentável – PES.
INDICADORES.		
NOME DO INDICADOR	DESCRIÇÃO	APURAÇÃO
Gasto com a atividade de processamento de dados.	Valor do gasto com a atividade de processamento de dados.	Mensal e Anual.

PROCESSO		AÇÃO Nº 8
Ambiental		Implantar e/ou desenvolver práticas de coleta seletiva.
DETALHAMENTO DAS AÇÕES		
<p>1- Destinar papel para reciclagem. 2- Destinar papelão para reciclagem. 3- Destinar toner para reciclagem. 4- Destinar plástico para reciclagem. 5- Reutilizar papel.</p>		
OBJETIVOS		
Destinar os materiais descartáveis para reciclagem		
UNIDADES ENVOLVIDAS		RESPONSÁVEL (IS)
Sede, Escritórios, Distritos e todas as unidades gestoras da CNEN.		Áreas de gestão administrativa, logística e infraestrutura da Sede e unidades da CNEN
METAS A SEREM ALCANÇADAS		CRONOGRAMA DE IMPLANTAÇÃO
Implantar e/ou desenvolver práticas de coleta seletiva na sede, escritórios, distritos e unidades gestoras até 31/12/2013		15/09/2013 a 31/12/13 em alinhamento com o cronograma no Projeto Esplanada Sustentável – PES.
INDICADORES.		
NOME DO INDICADOR	DESCRIÇÃO	APURAÇÃO
Destinação de papel para reciclagem	Quantidade (Kg) de papel destinado à reciclagem	Mensal e anual

Destinação de papelão para reciclagem	Quantidade (Kg) de papelão destinado à reciclagem	Mensal e anual
Destinação de toner para reciclagem	Quantidade (unidades) de toner destinados à reciclagem	Mensal e anual
Destinação de plástico para reciclagem	Quantidade (Kg) de plástico destinado à reciclagem	Mensal e anual
Total de material reciclável destinado às cooperativas	Kg de papel + Kg de papelão + Kg de plástico+ Kg de plástico destinados à reciclagem	Mensal e anual
Reutilização de Papel	Quantidade (Kg) de papel reutilizado	Mensal e anual

PROCESSO		AÇÃO Nº 9
Social		Promover a qualidade de vida no ambiente de trabalho
DETALHAMENTO DAS AÇÕES		
1- Implementar/desenvolver a participação dos servidores em programas e/ou ações voltadas para a qualidade de vida no trabalho.		
OBJETIVOS		
Promover a qualidade de vida no ambiente laboral		
UNIDADES ENVOLVIDAS		RESPONSÁVEL (IS)
Sede, Escritórios, Distritos e todas as unidades gestoras da CNEN.		Áreas de gestão de pessoas da Sede e unidades da CNEN
METAS A SEREM ALCANÇADAS		CRONOGRAMA DE IMPLANTAÇÃO
Implantar e/ou desenvolver a participação dos servidores em programas e/ou ações voltadas para a qualidade de vida no trabalho até 31/12/2013		15/09/2013 a 31/12/13 em alinhamento com o cronograma no Projeto Esplanada Sustentável – PES.
INDICADORES.		
NOME DO INDICADOR	DESCRIÇÃO	APURAÇÃO
Participação dos servidores nos programas e/ou ações voltadas para a qualidade de vida no trabalho	(Quantidade de servidores que participaram de programas ou ações de qualidade de vida/ total de servidores da instituição) x 100	Anual

PROCESSO		AÇÃO Nº 10
Econômico		Racionalizar o uso da telefonia fixa e móvel
DETALHAMENTO DAS AÇÕES		
<p>1- Atualização da norma interna que disciplina o uso da telefonia fixa, incluído regras para se efetuar ligações particulares.</p> <p>2- Atualização da norma interna que disciplina o uso da telefonia móvel, incluído regras para se efetuar ligações particulares.</p> <p>3- Atualização dos usuários detentores de senha para ligações interurbanas e internacionais e para celular.</p> <p>4- Revisão das concessões de linhas de celulares.</p> <p>5- Substituição de linhas fixas por celulares para reduzir valores das ligações para celular.</p>		
OBJETIVOS		
Diminuir o gasto com telefonia fixa e móvel		
UNIDADES ENVOLVIDAS		RESPONSÁVEL (IS)
Sede, Escritórios, Distritos e todas as unidades gestoras da CNEN.		Áreas de gestão administrativa, logística e infraestrutura da Sede e unidades da CNEN
METAS A SEREM ALCANÇADAS		CRONOGRAMA DE IMPLANTAÇÃO
Diminuir em 1% o gasto com telefonia fixa e móvel em relação ao executado no exercício de 2012.		15/09/2013 a 31/12/13 em alinhamento com o cronograma no Projeto Esplanada Sustentável – PES.
INDICADORES.		
NOME DO INDICADOR	DESCRIÇÃO	APURAÇÃO
Gasto por ramal/linha fixa	R\$/nº ramais + nº linhas	Mensal e anual
Gasto por linha móvel	R\$/nº linhas	Mensal e anual

PROCESSO		AÇÃO Nº 11
Econômico.		Racionalizar os gastos com vigilância.
DETALHAMENTO DAS AÇÕES		
<p>Desenvolver um plano de aquisição e instalação de câmeras de segurança nos pontos de acesso aos edifícios da organização e em outros locais pertinentes para a segurança do órgão ou entidade.</p> <p>Elaboração de um plano de segurança para a edificação antes da adoção desta prática, para verificar os pontos em que podem ser instalados os aparelhos de vigilância eletrônica e aqueles em que é preciso a presença de vigilante armado ou não.</p>		
OBJETIVOS		
Diminuir os gastos com vigilância		
UNIDADES ENVOLVIDAS		RESPONSÁVEL (IS)
Sede, Escritórios, Distritos e todas as unidades gestoras da CNEN.		Áreas de gestão administrativa, logística e infraestrutura da Sede e unidades da CNEN
METAS A SEREM ALCANÇADAS		CRONOGRAMA DE IMPLANTAÇÃO
Diminuir em 1% os gastos com vigilância em relação ao executado no exercício de 2012.		15/09/2013 a 31/12/13 em alinhamento com o cronograma no Projeto Esplanada Sustentável – PES.
INDICADORES.		
NOME DO INDICADOR	DESCRIÇÃO	APURAÇÃO
Valor inicial do Posto	Valor total anual do contrato/ nº postos	Anual
Valor atual do Posto	Valor total anual de repactuação/ Valor total anual de assinatura	Anual

PROCESSO		AÇÃO Nº 12
Econômico		Racionalizar o gasto com limpeza
DETALHAMENTO DAS AÇÕES		
1- Elaboração de um plano de limpeza para as edificações e áreas que racionalize o gasto inclusive em relação ao uso dos insumos para execução do serviço.		
OBJETIVOS		
Diminuir o gasto com limpeza.		
UNIDADES ENVOLVIDAS		RESPONSÁVEL (IS)
Sede, Escritórios, Distritos e todas as unidades gestoras da CNEN.		Áreas de gestão administrativa, logística e infraestrutura da Sede e unidades da CNEN
METAS A SEREM ALCANÇADAS		CRONOGRAMA DE IMPLANTAÇÃO
Diminuir em 1% o gasto com limpeza		15/09/2013 a 31/12/13 em alinhamento com o cronograma no Projeto Esplanada Sustentável – PES.
INDICADORES.		
NOME DO INDICADOR	DESCRIÇÃO	APURAÇÃO
Gasto de limpeza pela área	R\$/área interna	Anual
Gasto com repactuação	Valor total anual de repactuação/ Valor total anual do contrato originário.	Anual

PROCESSO		AÇÃO Nº 13
Social		Divulgação, conscientização e capacitação do PLS
DETALHAMENTO DAS AÇÕES		
<p>1. Promover atividades de integração, divulgação, conscientização e capacitação atinente ao PLS.</p> <p>2. Realizar campanhas, oficinas, palestras e exposições de sensibilização das práticas sustentáveis para os servidores com divulgação por meio da intranet, cartazes, etiquetas e informativos.</p> <p>3. Produzir informativos referentes a temas socioambientais, experiências bem-sucedidas e progressos alcançados pela instituição.</p>		
OBJETIVOS		
Divulgar, conscientizar e capacitar a comunidade CNEN em relação ao PLS.		
UNIDADES ENVOLVIDAS		RESPONSÁVEL (IS)
Sede, Escritórios, Distritos e todas as unidades gestoras da CNEN.		Áreas de gestão administrativa, logística e infraestrutura da Sede e unidades da CNEN
METAS A SEREM ALCANÇADAS		CRONOGRAMA DE IMPLANTAÇÃO
Divulgar nas intranets das unidades as informações relativas ao PLS. Realizar um evento de conscientização e capacitar a comunidade CNEN em relação ao PLS até novembro de 2013.		15/09/2013 a 31/12/13 em alinhamento com o cronograma no Projeto Esplanada Sustentável – PES.
INDICADORES.		
NOME DO INDICADOR	DESCRIÇÃO	APURAÇÃO
Intranets com informações	Numero total de intranets aderentes	Anual
Evento de capacitação	Numero de eventos de capacitação	Anual

PROCESSO		AÇÃO Nº 14
Ambiental		Atualização do inventário de bens e materiais do órgão ou entidade e identificação de similares de menor impacto ambiental para substituição.
DETALHAMENTO DAS AÇÕES		
1- Realizar inventário de bens e materiais do órgão ou entidade e identificação de similares de menor impacto ambiental para substituição.		
OBJETIVOS		
Substituir os bens e materiais a partir da identificação de similares de menor impacto ambiental.		
UNIDADES ENVOLVIDAS		RESPONSÁVEL (IS)
Sede, Escritórios, Distritos e todas as unidades gestoras da CNEN.		Áreas de gestão administrativa, logística e infraestrutura da Sede e unidades da CNEN
METAS A SEREM ALCANÇADAS		CRONOGRAMA DE IMPLANTAÇÃO
Substituir 100% dos bens e materiais a partir da identificação de similares de menor impacto ambiental.		15/09/2013 a 31/12/13 em alinhamento com o cronograma no Projeto Esplanada Sustentável – PES.
INDICADORES.		
NOME DO INDICADOR	DESCRIÇÃO	APURAÇÃO
Bens e materiais inventariados.	Quantidade de bens e materiais inventariados.	Semestral e anual
Itens similares de menor impacto ambiental	Percentual identificada de itens similares de menor impacto ambiental	Semestral e anual
Itens substituídos.	Percentual de itens substituídos.	Semestral e anual

4 Metodologia

A metodologia do PLS é composta das seis etapas ilustradas na figura a seguir:



Ilustração X: etapas do PLS

- Etapa 1 – Diagnóstico: A CNEN realizou diagnósticos próprios e específicos para as suas realidades. A elaboração do diagnóstico foi focada em: a) identificação dos similares dos bens e materiais de consumo com atributos de sustentabilidade; b) levantamento das práticas de sustentabilidade e de racionalização do uso de materiais e serviços. Nesse processo foram levantadas as ações em andamento e as oportunidades de melhoria.
- Etapa 2 – Elaboração do Plano: foram levantadas propostas de ações para serem incluídas no Plano. Também foram identificados os responsáveis, os prazos e os possíveis custos envolvidos na implementação das ações. As propostas foram debatidas com a Diretoria de Gestão Institucional para elaboração da proposta de PLS.
- Etapa 3 – Aprovação do Plano: a proposta de PLS foi submetida à avaliação e aprovação da Diretoria de Gestão Institucional.
- Etapa 4 – Implementação do Plano: após aprovação do pela Diretoria de Gestão Institucional.
- Etapa 5 – Avaliação do Plano.

5 Avaliação

As ações de avaliação deste plano deverão apresentar resultados e indicadores, os quais servirão de insumos para a realização das revisões e atualizações que sejam necessárias para manter o PLS aderente a realidade da CNEN.

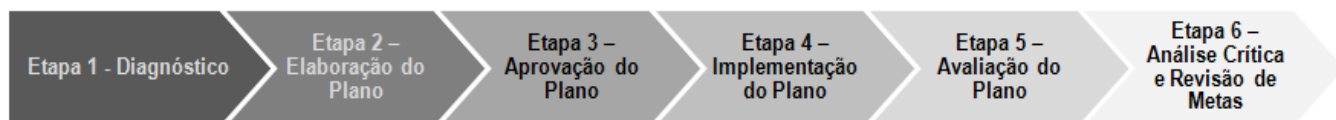
Será realizada uma avaliação formativa já no primeiro semestre de 2014.

ANEXO 1
IDENTIFICAÇÃO DE SIMILARES DE MENOR IMPACTO AMBIENTAL PARA SUBSTITUIÇÃO
DE BENS E MATERIAIS

GRUPO 1

CATMAT	DESCRIÇÃO – ITEM SUSTENTÁVEL?	
<u>200384</u>	<u>papel ofsete reciclado, material celulose vegetal, gramatura 180, comprimento 96, largura 66, cor br</u>	Sim
<u>200385</u>	<u>papel ofsete reciclado, material celulose vegetal, gramatura 90, comprimento 96, largura 66, cor bra</u>	Sim
<u>222336</u>	<u>fita enxertia, material cera biodegradável, largura 1,27, comprimento 20, aplicação enxertia plantas</u>	Sim
<u>222337</u>	<u>fita enxertia, material cera biodegradável, largura 2,54, comprimento 20, aplicação enxertia plantas</u>	Sim
<u>225710</u>	<u>pano prato, material esponja vegetal, comprimento 60, largura 33, cor azul, características adiciona</u>	Sim
<u>225711</u>	<u>pano prato, material esponja vegetal, comprimento 60, largura 33, cor rosa, características adiciona</u>	Sim
<u>226694</u>	<u>detergente, composição tesoativos aniônicos, coadjuvante, preservantes., componente ativo linear alq</u>	Sim
<u>226695</u>	<u>detergente, composição tesoativos aniônicos, coadjuvante, preservantes., componente ativo linear alq</u>	Sim
<u>226696</u>	<u>detergente, composição tesoativos aniônicos, coadjuvante, preservantes., componente ativo linear alq</u>	Sim
<u>226697</u>	<u>detergente, composição tesoativos aniônicos, coadjuvante, preservantes., componente ativo linear alq</u>	Sim
<u>226698</u>	<u>detergente, composição tesoativos aniônicos, coadjuvante, preservantes., componente ativo linear alq</u>	Sim
<u>229372</u>	<u>pano prato, material esponja vegetal, comprimento 60, largura 33, características adicionais absorve</u>	Sim
<u>229583</u>	<u>caixa, material papelão reciclado, tipo paredes dupla, tipo caixa triplex,</u>	Sim

	<u>tipo fechamento lateral c</u>	
<u>229739</u>	<u>solução limpeza multiuso, composição básica tensoativos aniônicos biodegradáveis/não iônicos/, aspec</u>	Sim
<u>229999</u>	<u>cartucho toner impressora apple, referência cartucho m1960q-a, referência impressora laserwrite 360,</u>	Sim
<u>230135</u>	<u>solução limpeza multiuso, composição básica tensoativos aniônicos biodegradáveis/não iônicos/, aspec</u>	Sim
<u>230626</u>	<u>cartucho tinta impressora hp, referência cartucho hp c6615-d, referência impressora deskjet 810c / 8</u>	Sim
<u>230817</u>	<u>cartucho tinta impressora canon, referência cartucho bc-02, referência impressora bj-10/ 10e/ 10ex/</u>	Sim
<u>230818</u>	<u>cartucho tinta impressora canon, referência cartucho bc-20, referência impressora bcj-4.000/4.100/ 4</u>	Sim
<u>230820</u>	<u>cartucho tinta impressora canon, referência cartucho bc-05, referência impressora bjc-210/240/250/1.</u>	Sim
<u>230825</u>	<u>cartucho tinta impressora hp, referência cartucho hp 51629-a, referência impressora deskjet 600/600c</u>	Sim
<u>230827</u>	<u>cartucho tinta impressora hp, referência cartucho hp 51645-a, referência impressora deskjet 710c/720</u>	Sim
<u>230829</u>	<u>cartucho tinta impressora hp, referência cartucho hp 51649-a, referência impressora deskjet 600/600c</u>	Sim
<u>230872</u>	<u>cartucho tinta impressora hp, referência cartucho hp c6614-d, referência impressora deskjet dj610c,</u>	Sim
<u>231866</u>	<u>cartucho tinta impressora epson, referência cartucho s-020089, referência impressora stylus color 40</u>	Sim
<u>232198</u>	<u>cartucho tinta impressora epson, referência cartucho s-020097, referência impressora stylus color 20</u>	Sim
<u>232373</u>	<u>detergente, composição agente alcalino solvente e detergente sintético., componente ativo linear alq</u>	Sim
<u>232444</u>	<u>cartucho tinta impressora epson, referência cartucho s-020191, referência impressora stylus colors 4</u>	Sim

<u>232446</u>	<u>cartucho tinta impressora epson, referência cartucho s-020093,</u> <u>referência impressora stylus color 40</u>	Sim
<u>232447</u>	<u>cartucho tinta impressora epson, referência cartucho s-020189,</u> <u>referência impressora stylus color 74</u>	Sim
<u>232574</u>	<u>impressora jato tinta, resolução impressão 2400 x 1200, velocidade</u> <u>impressão preto e branco 17, velo</u>	Sim
<u>232670</u>	<u>cartucho tinta impressora hp, referência cartucho hp c1823-t, referência</u> <u>impressora deskjet 710c/720</u>	Sim
<u>233809</u>	<u>alvejante tecido, aplicação lavanderia hospitalar, material pó clorada,</u> <u>biodegradável, cor branca, o</u>	Sim
<u>234029</u>	<u>cartucho toner impressora / copiadora sharp, referência cartucho</u> <u>sf214lt1, referência impressora sf</u>	Sim
<u>234302</u>	<u>cartucho tinta impressora hp, referência cartucho hp 51625-a, referência</u> <u>impressora série 300/400/50</u>	Sim
<u>234303</u>	<u>cartucho tinta impressora hp, referência cartucho hp 51626-a, referência</u> <u>impressora série 300/400/50</u>	Sim
<u>234431</u>	<u>desodorante / aromatizante de ambiente, tipo aerosol, aroma lavanda,</u> <u>uso geral, características adic</u>	Sim
<u>235055</u>	<u>papel ofsete reciclado, material celulose vegetal, gramatura 90,</u> <u>comprimento 96, largura 66, cor azu</u>	Sim
<u>235056</u>	<u>papel ofsete reciclado, material celulose vegetal, gramatura 90,</u> <u>comprimento 96, largura 66, cor ver</u>	Sim
<u>236605</u>	<u>saponáceo, composição detergente, aplicação limpeza pisos, paredes e</u> <u>louças, características adicion</u>	Sim
<u>236637</u>	<u>cartucho tinta impressora hp, referência cartucho hp 51641-a, referência</u> <u>impressora série 800/1000,</u>	Sim
<u>238703</u>	<u>cartucho toner impressora / copiadora xerox, referência cartucho</u> <u>113r00296, referência impressora la</u>	Sim
<u>238795</u>	<u>cartucho toner impressora hp, referência cartucho c3903-a, referência</u> <u>impressora laserjet 5p/5mp/6p/</u>	Sim
<u>238912</u>	<u>cartucho toner impressora hp, referência cartucho c4092-a, referência</u>	Sim

	<u>impressora laserjet 1100/1100a</u>	
<u>238913</u>	<u>cartucho toner impressora hp, referência cartucho c7115-a, referência impressora laserjet serie 1200</u>	Sim
<u>238926</u>	<u>cartucho tinta impressora hp, referência cartucho c6578-a, referência impressora deskjet 900/930/110</u>	Sim
<u>239104</u>	<u>cartucho toner impressora / copiadora xerox, referência cartucho 113r00265, referência impressora la</u>	Sim
<u>239127</u>	<u>cartucho toner impressora hp, referência cartucho c4096-a, referência impressora laserjet série 2100</u>	Sim
<u>239208</u>	<u>cartucho toner impressora lexmark, referência cartucho 1380850, referência impressora lexmark 4039/3</u>	Sim
<u>239499</u>	<u>cartucho tinta impressora lexmark, referência cartucho 12a1970, referência impressora 700 colorjet /</u>	Sim

GRUPO 2

CATMAT	DESCRIÇÃO – ITEM SUSTENTÁVEL?	
<u>239500</u>	<u>cartucho tinta impressora lexmark, referência cartucho 12a1980, referência impressora 700 colorjet /</u>	Sim
<u>239901</u>	<u>cartucho tinta impressora canon, referência cartucho bci-21, referência impressora bcj-4.000/4.100/</u>	Sim
<u>239931</u>	<u>cartucho toner impressora epson, referência cartucho s-051011, referência impressora al 1000/1500, t</u>	Sim
<u>239932</u>	<u>cartucho toner impressora lexmark, referência cartucho 12b0090, referência impressora optra w-820, t</u>	Sim
<u>240041</u>	<u>cartucho tinta impressora hp, referência cartucho hp c6625-a, referência impressora deskjet 840c, ti</u>	Sim
<u>240242</u>	<u>removedor, tipo alcalino, cor incolor, aspecto físico líquido, aplicação manutenção e conservação be</u>	Sim
<u>241573</u>	<u>secante de louça, aspecto físico líquido, cor branca, composição tensoativos aniônicos biodegradáveis</u>	Sim
<u>241703</u>	<u>saponáceo, composição tensoativos aniônicos, alcalinizantes, agente, aplicação limpeza pisos, parede</u>	Sim
<u>241704</u>	<u>saponáceo, composição sabão côco, tensoativos aniônicos, carboidratos,, aplicação limpeza pisos, pa</u>	Sim
<u>241759</u>	<u>cartucho toner impressora hp, referência cartucho 92298-a, referência impressora laserjet série 4l/4</u>	Sim
<u>242457</u>	<u>cartucho toner impressora lexmark, referência cartucho 17g0154, referência impressora optra m410 / m</u>	Sim
<u>242458</u>	<u>cartucho toner impressora lexmark, referência cartucho 17g0152, referência impressora optra m410 / m</u>	Sim
<u>242459</u>	<u>cartucho toner impressora lexmark, referência cartucho 4k00199, referência impressora optra m410 / m</u>	Sim
<u>242460</u>	<u>cartucho toner impressora lexmark, referência cartucho 1382925, referência impressora optra s, tipo</u>	Sim
<u>242462</u>	<u>cartucho tinta impressora canon, referência cartucho bci-21, referência impressora bcj-4.000/4.100/</u>	Sim
<u>242463</u>	<u>cartucho tinta impressora canon, referência cartucho bc-21e, referência impressora bcj-4.000/4.100/</u>	Sim
<u>242465</u>	<u>cartucho tinta impressora hp, referência cartucho hp c1823-d, referência impressora deskjet 710c/720</u>	Sim
<u>242466</u>	<u>cartucho tinta impressora hp, referência cartucho hp c6578-d, referência impressora deskjet 900/930/</u>	Sim
<u>242467</u>	<u>cartucho tinta impressora xerox, referência cartucho 108r140, referência impressora inkjet xj-4257 /</u>	Sim
<u>242469</u>	<u>cartucho tinta impressora xerox, referência cartucho 108r141, referência impressora inkjet xj-4257 /</u>	Sim
<u>242471</u>	<u>cartucho tinta impressora xerox, referência cartucho 8r07638, referência impressora inkjet xj-4c, xj</u>	Sim

<u>242472</u>	<u>cartucho toner impressora unisys, referência cartucho símbolo 90.9166.860, referência impressora l3r</u>	Sim
<u>242473</u>	<u>cartucho toner impressora okidata, referência cartucho 52109201, referência impressora ol 1200/Okipa</u>	Sim
<u>242474</u>	<u>cartucho tinta impressora olivetti, referência cartucho b0218r, referência impressora art jet 20, co</u>	Sim
<u>242475</u>	<u>cartucho tinta impressora olivetti, referência cartucho b0217g, referência impressora art jet 20, co</u>	Sim
<u>242476</u>	<u>cartucho tinta impressora epson, referência cartucho s-020108, referência impressora stylus color 80</u>	Sim
<u>243669</u>	<u>cartucho toner impressora lexmark, referência cartucho 13t0101, referência impressora lexmark optra</u>	Sim
<u>243673</u>	<u>cartucho toner impressora epson, referência cartucho so50010, referência impressora epl 5700, tipo c</u>	Sim
<u>243873</u>	<u>detergente, composição agente alcalino solvente e detergente sintético., componente ativo linear alq</u>	Sim
<u>243874</u>	<u>detergente, composição agente alcalino solvente e detergente sintético., componente ativo linear alq</u>	Sim
<u>244138</u>	<u>saponáceo, composição detergente, aniônico, corante, aromatizante e ele-, aplicação limpeza, caracte</u>	Sim
<u>244322</u>	<u>cartucho tinta impressora hp, referência cartucho hp 27 - c8727-a, referência impressora deskjet 332</u>	Sim
<u>244327</u>	<u>cartucho tinta impressora hp, referência cartucho hp 51640-a, referência impressora deskjet 1200c, t</u>	Sim
<u>244902</u>	<u>cartucho toner impressora hp, referência cartucho c3906-a, referência impressora laserjet 5l/6l, tip</u>	Sim
<u>245606</u>	<u>impressora laser, tensão alimentação 110/200, resolução impressão 1.200, velocidade impressão preto</u>	Sim
<u>246217</u>	<u>limpador base ácida, composição básica ácido alquilsofônico e ácido clorídrico, aspecto físico líqui</u>	Sim
<u>246288</u>	<u>cartucho tinta impressora lexmark, referência cartucho 13400hc, referência impressora colorjet 1000/</u>	Sim
<u>246289</u>	<u>cartucho tinta impressora lexmark, referência cartucho 13619hc, referência impressora colorjet 1000/</u>	Sim
<u>246291</u>	<u>cartucho tinta impressora epson, referência cartucho t017311, referência impressora stylus color 777</u>	Sim
<u>246292</u>	<u>cartucho tinta impressora epson, referência cartucho t018311, referência impressora stylus color 777</u>	Sim
<u>246468</u>	<u>impressora laser, tensão alimentação 110/220, resolução impressão 1.200 x 1.200, velocidade impressã</u>	Sim
<u>246708</u>	<u>papelão, material papel reciclado, tamanho nº 15, cor cinza, espessura 2,20, comprimento 1.000, larg</u>	Sim
<u>246875</u>	<u>cartucho tinta impressora epson, referência cartucho so 20187, referência impressora stylus 440, tip</u>	Sim

<u>246905</u>	<u>cartucho tinta impressora epson, referência cartucho so 20191, referência impressora stylus 440, tip</u>	Sim
<u>246906</u>	<u>cartucho tinta impressora epson, referência cartucho to14201, referência impressora stylus color 480</u>	Sim
<u>246907</u>	<u>cartucho tinta impressora epson, referência cartucho to13201, referência impressora stylus color 480</u>	Sim
<u>246986</u>	<u>cartucho tinta impressora hp, referência cartucho c6615a, referência impressora deskjet 845c/3820, t</u>	Sim
<u>246988</u>	<u>cartucho tinta impressora hp, referência cartucho hp 51645-a, referência impressora deskjet 870/930c</u>	Sim
<u>247021</u>	<u>cartucho tinta impressora hp, referência cartucho hp 51649-a, referência impressora deskjet 600/600c</u>	Sim
<u>247155</u>	<u>cartucho tinta impressora hp, referência cartucho hp 28 - c8728-a, referência impressora deskjet 332</u>	Sim

GRUPO 3

CATMAT	DESCRIÇÃO – ITEM SUSTENTÁVEL?	
<u>247218</u>	<u>impressora laser, resolução impressão 1.200 x 1.200, capacidade memórias 32, capacidade folha 1000,</u>	Sim
<u>247641</u>	<u>cartucho tinta impressora hp, referência cartucho hp c6615-d, referência impressora deskjet 810c / 8</u>	Sim
<u>248230</u>	<u>cartucho tinta impressora hp, referência cartucho hp 51641-a, referência impressora série 800/1000,</u>	Sim
<u>248415</u>	<u>cartucho toner impressora hp, referência cartucho c4127-x, referência impressora laserjet 4000/4050,</u>	Sim
<u>248431</u>	<u>cartucho toner impressora lexmark, referência cartucho 13t0101, referência impressora e 312, tipo ca</u>	Sim
<u>248436</u>	<u>cartucho tinta impressora hp, referência cartucho c1823-a, referência impressora deskjet 710c/720c/8</u>	Sim
<u>248439</u>	<u>cartucho tinta impressora hp, referência cartucho c6615a, referência impressora deskjet 810/840, tip</u>	Sim
<u>248533</u>	<u>cartucho tinta impressora hp, referência cartucho hp 51641-a, referência impressora série 720/820/85</u>	Sim
<u>248535</u>	<u>cartucho tinta impressora canon, referência cartucho bci-21, referência impressora bic-4.200/ 4.300/</u>	Sim
<u>248536</u>	<u>cartucho tinta impressora hp, referência cartucho c6614-a, referência impressora deskjet 610/640/656</u>	Sim
<u>249012</u>	<u>detergente, composição tensoativo catiônico, não-iônico, alcalinizante,, componente ativo linear alq</u>	Sim
<u>249390</u>	<u>cartucho toner impressora okidata, referência cartucho 52109001, referência impressora okipage 10i/1</u>	Sim
<u>249677</u>	<u>toalha de papel, material papel alta alvura (100% fibras recicladas), tipo folha simples, compriment</u>	Sim
<u>250294</u>	<u>cartucho toner impressora / copiadora sharp, referência cartucho zt-81dr, referência impressora z 81</u>	Sim
<u>251296</u>	<u>limpador base ácida, composição básica composto ativo de tensoativo amônico, aspecto físico líquido,</u>	Sim
<u>251368</u>	<u>protetor assento sanitário, material fibras naturais, tipo uso descartável, cor branca, característi</u>	Sim
<u>252335</u>	<u>cartucho toner impressora ibm, referência cartucho 63h3005, referência impressora network 4312-laser</u>	Sim
<u>252336</u>	<u>cartucho toner impressora ibm, referência cartucho xp-12, referência impressora network 4312-laser,</u>	Sim
<u>252683</u>	<u>saponáceo, composição tensoativos anionico e nao-anionico, espessante,, aplicação limpeza pisos, par</u>	Sim
<u>253075</u>	<u>detergente, aplicação lavagem de roupas e limpeza em geral, características adicionais em pó biodegr</u>	Sim
<u>253196</u>	<u>detergente, composição tensoativos aniônicos/coadjuvantes/preservantes, componente ativo linear alqu</u>	Sim

<u>253313</u>	<u>papelão, material papel reciclado, tamanho nº 20, cor cinza, comprimento 1.000, largura 800</u>	Sim
<u>254034</u>	<u>cartucho tinta impressora hp, referência cartucho c6657-a, referência impressora deskjet 5550, tipo</u>	Sim
<u>254042</u>	<u>cartucho tinta impressora lexmark, referência cartucho 12a1970, referência impressora optra color 45</u>	Sim
<u>254045</u>	<u>cartucho tinta impressora lexmark, referência cartucho 12a1980, referência impressora optra color 45</u>	Sim
<u>254046</u>	<u>cartucho tinta impressora lexmark, referência cartucho 15m0120, referência impressora optra color 45</u>	Sim
<u>254074</u>	<u>cartucho tinta impressora hp, referência cartucho hp c6615-d, referência impressora deskjet 810c/840</u>	Sim
<u>254081</u>	<u>cartucho tinta impressora hp, referência cartucho hp 51626-a, referência impressora deskjet 810c/840</u>	Sim
<u>254082</u>	<u>cartucho tinta impressora hp, referência cartucho hp 51625-a, referência impressora deskjet 810c/840</u>	Sim
<u>254084</u>	<u>cartucho tinta impressora hp, referência cartucho hp 51649-n, referência impressora deskjet 600/600c</u>	Sim
<u>254107</u>	<u>cartucho toner impressora hp, referência cartucho q2613a, referência impressora lj 1300, tipo cartuc</u>	Sim
<u>254108</u>	<u>cartucho toner impressora hp, referência cartucho 92274-a, referência impressora laserjet série 4l/4</u>	Sim
<u>254109</u>	<u>cartucho toner impressora hp, referência cartucho c4129-x, referência impressora laserjet 5000/5000n</u>	Sim
<u>254127</u>	<u>cartucho toner impressora lexmark, referência cartucho 138214 / 140109a, referência impressora optra</u>	Sim
<u>254129</u>	<u>cartucho toner impressora lexmark, referência cartucho 12a5845, referência impressora optra t 610/61</u>	Sim
<u>254324</u>	<u>cartucho tinta impressora hp, referência cartucho c3906-a, referência impressora laserjet 5l/6l, tip</u>	Sim
<u>254326</u>	<u>cartucho tinta impressora hp, referência cartucho 92298-a, referência impressora laserjet série 4/4m</u>	Sim
<u>254327</u>	<u>cartucho tinta impressora hp, referência cartucho c4127-x, referência impressora laserjet 4000/4050,</u>	Sim
<u>254329</u>	<u>cartucho tinta impressora hp, referência cartucho hp 51641-a, referência impressora deskjet 800/820/</u>	Sim
<u>254333</u>	<u>cartucho tinta impressora hp, referência cartucho hp 51645-a, referência impressora deskjet 820/890/</u>	Sim
<u>254335</u>	<u>cartucho tinta impressora hp, referência cartucho c6656a, referência impressora deskjet 5550, tipo c</u>	Sim
<u>254403</u>	<u>cartucho tinta impressora hp, referência cartucho c6578-a, referência impressora officejet g/55/85/9</u>	Sim
<u>254404</u>	<u>cartucho tinta impressora hp, referência cartucho c6578-a, referência impressora hp 930/950/1220, ti</u>	Sim

<u>254621</u>	<u>impressora jato tinta, resolução impressão policromática 2400 x 1200 dpi, velocidade impressão preto</u>	Sim
<u>254928</u>	<u>cartucho tinta impressora epson, referência cartucho to41120, referência impressora stylus c 62, tip</u>	Sim
<u>254929</u>	<u>cartucho tinta impressora epson, referência cartucho to36120, referência impressora stylus color c25</u>	Sim
<u>254930</u>	<u>cartucho tinta impressora epson, referência cartucho to40120, referência impressora stylus c 62, tip</u>	Sim
<u>255136</u>	<u>sabão pó, aplicação lavar roupas, aditivos alvejante, odor floral, aspecto físico pó, composição água</u>	Sim
<u>255725</u>	<u>cartucho toner impressora / copiadora sharp, referência cartucho al100td, referência impressora al 1</u>	Sim
<u>256071</u>	<u>cartucho tinta impressora hp, referência cartucho hp 27 - c8727-a, referência impressora deskjet 350</u>	Sim

GRUPO 4

CATMAT	DESCRIÇÃO – ITEM SUSTENTÁVEL?	
<u>256075</u>	<u>cartucho tinta impressora hp, referência cartucho hp 28 - c8728-a, referência impressora deskjet 350</u>	Sim
<u>256123</u>	<u>cartucho tinta impressora xerox, referência cartucho 8r07881, referência impressora docuprint xj8c,</u>	Sim
<u>256124</u>	<u>cartucho tinta impressora xerox, referência cartucho 8r07880, referência impressora docuprint xj8c,</u>	Sim
<u>256133</u>	<u>cartucho tinta impressora xerox, referência cartucho 8r07881, referência impressora docuprint xj8c,</u>	Sim
<u>256134</u>	<u>cartucho tinta impressora hp, referência cartucho hp c6578-d, referência impressora deskjet 970/930,</u>	Sim
<u>256135</u>	<u>cartucho tinta impressora hp, referência cartucho hp 6578-d, referência impressora deskjet 3820, tip</u>	Sim
<u>256136</u>	<u>cartucho tinta impressora hp, referência cartucho hp 51641-a, referência impressora deskjet 800, tip</u>	Sim
<u>256137</u>	<u>cartucho tinta impressora hp, referência cartucho hp 51645-a, referência impressora deskjet 970, tip</u>	Sim
<u>256138</u>	<u>cartucho tinta impressora lexmark, referência cartucho 17g0060, referência impressora z32, tipo cart</u>	Sim
<u>256139</u>	<u>cartucho tinta impressora lexmark, referência cartucho 17g0050, referência impressora z32, tipo cart</u>	Sim
<u>256151</u>	<u>impressora laser, tensão alimentação 110, resolução impressão 600 x 600, velocidade impressão colori</u>	Sim
<u>256189</u>	<u>cartucho tinta impressora hp, referência cartucho c6615-n, tipo cartucho reciclado, cor tinta preta,</u>	Sim
<u>256253</u>	<u>cartucho toner impressora hp, referência cartucho c4191-a, referência impressora laserjet color 4500</u>	Sim
<u>256254</u>	<u>cartucho toner impressora hp, referência cartucho c4192-a, referência impressora laserjet color 4500</u>	Sim
<u>256256</u>	<u>cartucho toner impressora hp, referência cartucho c4193-a, referência impressora laserjet color 4500</u>	Sim
<u>256257</u>	<u>cartucho toner impressora hp, referência cartucho c4194-a, referência impressora laserjet color 4500</u>	Sim
<u>256259</u>	<u>cartucho toner impressora hp, referência cartucho kit tambor c4195a, referência impressora laser 450</u>	Sim
<u>256468</u>	<u>cartucho tinta impressora hp, referência cartucho hp c6578-d, referência impressora deskjet 900/930/</u>	Sim
<u>256852</u>	<u>cartucho tinta impressora hp, referência cartucho hp 51629-a, referência impressora deskjet 600c, ti</u>	Sim
<u>256853</u>	<u>cartucho tinta impressora hp, referência cartucho hp 51649-a, referência impressora deskjet 600c, ti</u>	Sim
<u>256854</u>	<u>cartucho tinta impressora hp, referência cartucho hp c6614-d, referência impressora deskjet 610, tip</u>	Sim

<u>256855</u>	<u>cartucho tinta impressora hp, referência cartucho hp c1823-g, referência impressora deskjet 720c, ti</u>	Sim
<u>256856</u>	<u>cartucho tinta impressora hp, referência cartucho c1823-a, referência impressora deskjet 720c, tipo</u>	Sim
<u>256857</u>	<u>cartucho tinta impressora hp, referência cartucho hp c1823-d, referência impressora deskjet 720c, ti</u>	Sim
<u>256858</u>	<u>cartucho tinta impressora hp, referência cartucho c6615a, referência impressora deskjet 840c, tipo c</u>	Sim
<u>256859</u>	<u>cartucho tinta impressora hp, referência cartucho hp c6625-a, referência impressora deskjet 840c, ti</u>	Sim
<u>256860</u>	<u>cartucho tinta impressora hp, referência cartucho hp 51641-a, referência impressora deskjet 800c, ti</u>	Sim
<u>256862</u>	<u>cartucho tinta impressora hp, referência cartucho hp c6578-d, referência impressora deskjet 920c, ti</u>	Sim
<u>258990</u>	<u>cartucho toner impressora lexmark, referência cartucho 10s0150, referência impressora optra e 210, t</u>	Sim
<u>258993</u>	<u>cartucho toner impressora/copiadora kyocera, referência cartucho tk17, referência impressora fs100/f</u>	Sim
<u>259998</u>	<u>cartucho toner impressora lexmark, referência cartucho 12a6835, referência impressora t 512/520/522,</u>	Sim
<u>260000</u>	<u>cartucho toner impressora lexmark, referência cartucho 08a0478, referência impressora e 320/e 322, t</u>	Sim
<u>260003</u>	<u>cartucho toner impressora lexmark, referência cartucho 1382150 / 140109a, referência impressora optr</u>	Sim
<u>260004</u>	<u>cartucho toner impressora lexmark, referência cartucho 12a7410, referência impressora t420, tipo car</u>	Sim
<u>260039</u>	<u>cartucho toner impressora hp, referência cartucho c7115-a, referência impressora laserjet série 1000</u>	Sim
<u>260237</u>	<u>cartucho tinta impressora epson, referência cartucho to41020, referência impressora stylus c 62, tip</u>	Sim
<u>260490</u>	<u>cartucho toner impressora hp, referência cartucho hp c8061-x, referência impressora lj 4100/n/tn/dtn</u>	Sim
<u>260491</u>	<u>cartucho toner impressora hp, referência cartucho hp c8061-a, referência impressora lj 4100/n/tn/dtn</u>	Sim
<u>261739</u>	<u>bloco rascunho, material papel off-set, tipo sem pauta, comprimento 210, gramatura 75, quantidade fo</u>	Sim
<u>262462</u>	<u>cartucho toner impressora hp, referência cartucho c9703a, referência impressora cli 2500n, tipo cart</u>	Sim
<u>262464</u>	<u>cartucho toner impressora hp, referência cartucho c9702a, referência impressora cli 2500n, tipo cart</u>	Sim
<u>262465</u>	<u>cartucho toner impressora hp, referência cartucho c9700a, referência impressora cli 2500n, tipo cart</u>	Sim
<u>263314</u>	<u>cartucho tinta impressora epson, referência cartucho to37020, referência impressora stylus color c25</u>	Sim

<u>263315</u>	<u>cartucho tinta impressora epson, referência cartucho t046120, referência impressora stylus c 63, tip</u>	Sim
<u>263316</u>	<u>cartucho tinta impressora epson, referência cartucho t047220, referência impressora stylus c 63, tip</u>	Sim
<u>263317</u>	<u>cartucho tinta impressora epson, referência cartucho t047320, referência impressora stylus c 63, tip</u>	Sim
<u>263318</u>	<u>cartucho tinta impressora epson, referência cartucho t047420, referência impressora stylus c 63, tip</u>	Sim
<u>263508</u>	<u>cartucho toner impressora / copiadora ricoh, referência impressora aficio ap600n, referência cartuch</u>	Sim
<u>263584</u>	<u>cartucho toner impressora tektronix phaser, referência cartucho 113y90016, referência impressora pjk</u>	Sim
<u>263585</u>	<u>cartucho toner impressora tektronix phaser, referência cartucho 113y90020, referência impressora pjk</u>	Sim

GRUPO 5

CATMAT	DESCRIÇÃO – ITEM SUSTENTÁVEL?	
<u>263586</u>	<u>cartucho toner impressora tektronix phaser, referência cartucho 113y90018, referência impressora pik</u>	Sim
<u>263588</u>	<u>cartucho toner impressora tektronix phaser, referência cartucho 113y90022, referência impressora pik</u>	Sim
<u>264196</u>	<u>cartucho toner impressora / copiadora xerox, referência cartucho 109r00639, referência impressora ph</u>	Sim
<u>264202</u>	<u>cartucho toner impressora hp, referência cartucho c4096-a, referência impressora laserjet série 2100</u>	Sim
<u>264249</u>	<u>papelão, material papel reciclado, tamanho nº 25, cor cinza, espessura 2, comprimento 1.000, largura</u>	Sim
<u>264878</u>	<u>cartucho tinta impressora hp, referência cartucho c6614-a, referência impressora deskjet 610/640/656</u>	Sim
<u>264879</u>	<u>cartucho tinta impressora hp, referência cartucho hp 27 - c8727-a, referência impressora deskjet 350</u>	Sim
<u>264880</u>	<u>cartucho tinta impressora hp, referência cartucho hp 28 - c8728-a, referência impressora deskjet 350</u>	Sim
<u>264881</u>	<u>cartucho tinta impressora hp, referência cartucho c6657-a, referência impressora deskjet 5550, tipo</u>	Sim
<u>264882</u>	<u>cartucho tinta impressora hp, referência cartucho c6656a, referência impressora deskjet 5550, tipo c</u>	Sim
<u>265103</u>	<u>cartucho toner impressora / copiadora sharp, referência cartucho sf222t1, referência impressora sf 2</u>	Sim
<u>265104</u>	<u>cartucho toner impressora / copiadora sharp, referência cartucho al1530cs, tipo cartucho reciclado,</u>	Sim
<u>265108</u>	<u>cartucho toner impressora / copiadora sharp, referência cartucho ar200, tipo cartucho reciclado, cor</u>	Sim
<u>265109</u>	<u>cartucho toner impressora / copiadora sharp, referência cartucho ar 015t, referência impressora ar 5</u>	Sim
<u>265111</u>	<u>cartucho toner impressora / copiadora sharp, referência cartucho sf7370, tipo cartucho reciclado, co</u>	Sim
<u>265115</u>	<u>cartucho toner impressora / copiadora ricoh, referência cartucho ft3813/4118, tipo 1205, tipo cartuc</u>	Sim
<u>265116</u>	<u>cartucho toner impressora / copiadora olivetti, referência cartucho 56060-2, referência impressora 9</u>	Sim
<u>265117</u>	<u>cartucho toner impressora tally, referência cartucho 083284, tipo impressora t9412, tipo cartucho re</u>	Sim
<u>265121</u>	<u>cartucho toner impressora hp, referência cartucho c4844-a, referência impressora inkjet 2200/2250, t</u>	Sim
<u>265123</u>	<u>cartucho toner impressora hp, referência cartucho c4838-a, referência impressora inkjet 2200/2250, t</u>	Sim
<u>265125</u>	<u>cartucho toner impressora hp, referência cartucho c4837-a, referência impressora inkjet 2200/2250, t</u>	Sim

<u>265128</u>	<u>cartucho toner impressora hp, referência cartucho c4836-a, referência impressora inkjet 2200/2250, t</u>	Sim
<u>265623</u>	<u>papel ofsete reciclado, material celulose vegetal, gramatura 120, comprimento 96, largura 66, cor be</u>	Sim
<u>266732</u>	<u>cartucho toner copiadora minolta, referência impressora qms 2060, tipo cartucho reciclado, cor preta</u>	Sim
<u>267757</u>	<u>cartucho toner impressora lexmark, referência cartucho 1030150, referência impressora lexmark e210,</u>	Sim
<u>268022</u>	<u>impressora laser, tensão alimentação 110/220, resolução impressão 600 x 600, velocidade impressão pr</u>	Sim
<u>268635</u>	<u>cartucho toner impressora / copiadora sharp, referência cartucho al 1645, referência impressora al 1</u>	Sim
<u>268696</u>	<u>cartucho toner impressora lexmark, referência cartucho 1382920, referência impressora optra s 1250/1</u>	Sim
<u>269708</u>	<u>veículo utilitário, tipo motor álcool ou bi-combustível, tipo direção mecânica, características adic</u>	Sim
<u>271262</u>	<u>cartucho toner impressora / copiadora xerox, referência cartucho 113r00333, referência impressora s-</u>	Sim
<u>271681</u>	<u>cartucho toner impressora hp, referência cartucho c3900-a, referência impressora laserjet 4v/4mv, ti</u>	Sim
<u>272029</u>	<u>refrigerador doméstico, capacidade 340 a 360, voltagem 110, características adicionais com selo de c</u>	Sim
<u>272421</u>	<u>veículo utilitário, tipo motor álcool ou bi-combustível, tipo direção mecânica, características adic</u>	Sim
<u>272615</u>	<u>cartucho tinta impressora hp, referência cartucho hp 51644-c, referência impressora deskjet 430/450c</u>	Sim
<u>272616</u>	<u>cartucho tinta impressora hp, referência cartucho hp 51644-y, referência impressora deskjet 430/450c</u>	Sim
<u>272617</u>	<u>cartucho tinta impressora hp, referência cartucho hp 51644-m, referência impressora deskjet 430/450c</u>	Sim
<u>272631</u>	<u>cartucho tinta impressora hp, referência impressora série 600, tipo cartucho reciclado, cor tinta pr</u>	Sim
<u>272632</u>	<u>cartucho tinta impressora hp, tipo cartucho reciclado, cor tinta colorida, capacidade 36, referência</u>	Sim
<u>272634</u>	<u>cartucho tinta impressora hp, referência impressora série 600, tipo cartucho reciclado, cor tinta pr</u>	Sim
<u>272635</u>	<u>cartucho tinta impressora hp, referência cartucho hp c6625-a, referência impressora deskjet 800, tip</u>	Sim
<u>272637</u>	<u>cartucho tinta impressora hp, referência impressora deskjet 800, tipo cartucho reciclado, cor tinta</u>	Sim
<u>272638</u>	<u>cartucho tinta impressora hp, tipo cartucho reciclado, cor tinta preta, capacidade 40, referência ca</u>	Sim
<u>272641</u>	<u>cartucho tinta impressora hp, referência impressora deskjet 600, tipo cartucho reciclado, cor tinta</u>	Sim

<u>274263</u>	<u>aditivo, componente básico resina vegetal, aplicação argamassa para construção, características adic</u>	Sim
<u>274908</u>	<u>impressora laser, tensão alimentação 110/220, resolução impressão 1.200 x 1.200, velocidade impressã</u>	Sim
<u>275246</u>	<u>cartucho tinta impressora epson, referência cartucho s-020034, referência impressora stylus colors 4</u>	Sim
<u>275248</u>	<u>cartucho tinta impressora epson, referência cartucho s-020187, referência impressora stylus colors 4</u>	Sim
<u>275249</u>	<u>cartucho tinta impressora epson, referência cartucho s-020036, referência impressora stylus pro/pro</u>	Sim
<u>275512</u>	<u>caixa embalagem, material papelão, tipo com tampa, comprimento 331, largura 232, altura 153, caracte</u>	Sim
<u>275514</u>	<u>caixa embalagem, material papelão, tipo onda simples, comprimento 370, largura 185, altura 355, cara</u>	Sim

GRUPO 6

CATMAT	DESCRIÇÃO – ITEM SUSTENTÁVEL?	
<u>275526</u>	<u>cartucho tinta impressora epon, referência cartucho s-020034, referência impressora stylus colors 4</u>	Sim
<u>275530</u>	<u>cartucho tinta impressora epon, referência cartucho s-020036, referência impressora stylus colors 4</u>	Sim
<u>275531</u>	<u>cartucho tinta impressora epon, referência cartucho s-020187, referência impressora stylus colors 4</u>	Sim
<u>276117</u>	<u>papelão, material papel reciclado, tamanho nº 18, cor cinza, espessura 2,20, comprimento 96, largura</u>	Sim
<u>276118</u>	<u>papelão, material papel reciclado, tamanho nº 15, cor cinza, espessura 2,20, comprimento 96, largura</u>	Sim
<u>276205</u>	<u>agente espumante, aspecto físico líquido, solubilidade água, concentração 0,25 a 1/100, cor amarelo</u>	Sim
<u>276206</u>	<u>agente espumante, aspecto físico líquido, solubilidade água, concentração 1 a 3/100, cor amarelo cla</u>	Sim
<u>276310</u>	<u>papelão, material papel reciclado, tamanho nº 40, cor cinza, espessura 2,20, comprimento 96, largura</u>	Sim
<u>276934</u>	<u>cartucho toner impressora okidata, referência cartucho 42103001, referência impressora okipage b4100</u>	Sim
<u>276936</u>	<u>cartucho toner impressora okidata, referência cartucho 42102901, referência impressora okipage b4100</u>	Sim
<u>279840</u>	<u>caixa, material papelão reciclado, tipo paredes dupla, tipo fechamento lateral colado e grampeado, c</u>	Sim
<u>279841</u>	<u>caixa, material papelão reciclado, tipo paredes dupla, tipo fechamento lateral colado e grampeado, c</u>	Sim
<u>279842</u>	<u>caixa, material papelão reciclado, tipo paredes dupla, tipo fechamento lateral colado e grampeado, c</u>	Sim
<u>279844</u>	<u>caixa, material papelão reciclado, tipo paredes dupla, tipo fechamento lateral colado e grampeado, c</u>	Sim
<u>279848</u>	<u>cartucho toner impressora lexmark, referência cartucho 20k1403, referência impressora c510, tipo car</u>	Sim
<u>279851</u>	<u>cartucho toner impressora lexmark, referência cartucho 20k1402, referência impressora c510, tipo car</u>	Sim
<u>279852</u>	<u>cartucho toner impressora lexmark, referência cartucho 20k1401, referência impressora c510, tipo car</u>	Sim
<u>279854</u>	<u>cartucho toner impressora lexmark, referência cartucho 20k1400, referência impressora c510, tipo car</u>	Sim
<u>282179</u>	<u>cartucho toner impressora brother, referência cartucho tn-460, referência impressora hl 1440, tipo c</u>	Sim
<u>283273</u>	<u>cartucho toner impressora tally, referência cartucho 083267, tipo impressora t9021, tipo cartucho re</u>	Sim
<u>283325</u>	<u>cartucho toner impressora hp, referência cartucho q2612a, referência impressora laserjet 1010, tipo</u>	Sim

<u>283789</u>	<u>aromatizante ambiental, aroma lavanda, aplicação geral, apresentação aerosol, características adicio</u>	Sim
<u>285116</u>	<u>cartucho toner impressora lexmark, referência cartucho 12a8400, referência impressora lexmark e230/3</u>	Sim
<u>285498</u>	<u>cartucho tinta impressora hp, referência cartucho c6656a, tipo cartucho reciclado, cor tinta preta,</u>	Sim
<u>285514</u>	<u>cartucho tinta impressora hp, tipo cartucho reciclado, cor tinta colorida, capacidade 8, referência</u>	Sim
<u>285554</u>	<u>cartucho tinta impressora canon, referência cartucho bci-24, tipo cartucho reciclado, cor tinta pret</u>	Sim
<u>285555</u>	<u>cartucho tinta impressora canon, referência cartucho bci-24, tipo cartucho reciclado, cor tinta colo</u>	Sim
<u>285738</u>	<u>cartucho toner impressora hp, referência cartucho q6511x, referência impressora laserjet 2420 dn, ti</u>	Sim
<u>285794</u>	<u>secante de louça, aspecto físico líquido, composição tensoativos aniônicos biodegradáveis, caracterí</u>	Sim
<u>287588</u>	<u>cartucho tinta impressora lexmark, referência cartucho 12a8302, referência impressora e330, tipo car</u>	Sim
<u>288372</u>	<u>papel ofsete reciclado, material celulose vegetal, gramatura 90, comprimento 96, largura 66, cor ama</u>	Sim
<u>288528</u>	<u>veículo passeio, tipo motor bi-combustível, potência motor 95, carga útil 380, capacidade passageiro</u>	Sim
<u>288538</u>	<u>veículo transporte, tipo minivan, capacidade transporte passageiros 7, potência mínima 120, combustí</u>	Sim
<u>288791</u>	<u>cartucho toner impressora brother, referência cartucho tn-430, referência impressora hl 1450, tipo c</u>	Sim
<u>289843</u>	<u>veículo passeio, tipo motor bi-combustível, potência motor mínimo 97, capacidade passageiro 5, tipo</u>	Sim
<u>290181</u>	<u>formulário oficial, material papel alta alvura (100% fibras recicladas), gramatura 75, modelo archiv</u>	Sim
<u>291296</u>	<u>anticorrosivo, aplicação lubrificante/desengraxante/antioxidante/penetrante, aspecto físico líquido,</u>	Sim
<u>292809</u>	<u>veículo utilitário, tipo motor álcool ou bi-combustível, tipo direção hidráulica, potência motor 100</u>	Sim
<u>292861</u>	<u>papel embrulho, tipo papel reciclado, apresentação folha, largura 66, comprimento 96, cor parda, gra</u>	Sim
<u>292992</u>	<u>impressora laser, tensão alimentação 110, resolução impressão 1.200 x 1.200, capacidade memórias 64</u>	Sim
<u>293011</u>	<u>impressora laser, tensão alimentação 110, resolução impressão 600 x 600, velocidade impressão colori</u>	Sim
<u>294133</u>	<u>papelão, material papel reciclado, tamanho nº 30, cor cinza, espessura 1,20, comprimento 1.000, larg</u>	Sim
<u>294206</u>	<u>automóvel, tipo motor 1.8, quantidade portas 4, tipo combustível bi-combustível, potência 105, torqu</u>	Sim

<u>294931</u>	<u>cartucho tinta impressora hp, tipo cartucho reciclado, cor tinta colorida, capacidade 10, referência</u>	Sim
<u>294933</u>	<u>cartucho tinta impressora hp, tipo cartucho reciclado, cor tinta preta, capacidade 10, referência ca</u>	Sim
<u>294936</u>	<u>cartucho tinta impressora hp, tipo cartucho reciclado, cor tinta colorida, capacidade 19, referência</u>	Sim
<u>295210</u>	<u>cartucho toner impressora hp, referência cartucho q2610a, referência impressora laserjet série 2300,</u>	Sim
<u>295800</u>	<u>anticorrosivo, aplicação tanques de óleo diesel, aspecto físico líquido, características adicionais</u>	Sim
<u>295801</u>	<u>anticorrosivo, aplicação partes externas e metálicas dos implementos agrícola, aspecto físico líquido,</u>	Sim
<u>296293</u>	<u>protetor assento sanitário, material cartão duplex, tipo uso descartável, cor branca, característica</u>	Sim

GRUPO 7

CATMAT	DESCRIÇÃO – ITEM SUSTENTÁVEL?	
<u>296321</u>	<u>cartucho tinta impressora hp, referência cartucho hp 51645-a, tipo cartucho reciclado, cor tinta pre</u>	Sim
<u>296365</u>	<u>detergente, composição tensoativos aniônicos biodegradáveis, aplicação remoção gordura e sujeira em</u>	Sim
<u>297463</u>	<u>cartucho tinta impressora hp, tipo cartucho reciclado, cor tinta preta, capacidade 21, rendimento 2.</u>	Sim
<u>297494</u>	<u>cartucho tinta impressora lexmark, referência cartucho 10n0016, referência impressora z603, tipo car</u>	Sim
<u>297872</u>	<u>cartucho toner impressora hp, referência cartucho c8766w, referência impressora officejet 7310, tipo</u>	Sim
<u>298351</u>	<u>veículo passeio, tipo motor bi-combustível, potência motor mínima 65, carga útil 440, capacidade pas</u>	Sim
<u>298502</u>	<u>lubrificante mineral, composição óleo branco grau médio, base parafina, aplicação c/tampa aplicadora,</u>	Sim
<u>299607</u>	<u>detergente, composição tesoativos aniônicos, coadjuvante, preservantes,, componente ativo linear alq</u>	Sim
<u>299610</u>	<u>cartucho toner impressora hp, referência cartucho q2624-a, referência impressora laserjet 1150, tipo</u>	Sim
<u>299787</u>	<u>papel ofsete reciclado, material celulose vegetal, gramatura 75, comprimento 96, largura 66, cor bra</u>	Sim
<u>299947</u>	<u>pasta limpeza, composição óleo graxo, hidroxina e essência eucalipto, aplicação limpeza em geral, ca</u>	Sim
<u>300042</u>	<u>cartucho tinta impressora hp, referência cartucho c6658-a, tipo cartucho reciclado, cor tinta colori</u>	Sim
<u>300065</u>	<u>papel ofsete reciclado, material celulose vegetal, gramatura 240, comprimento 96, largura 66, cor pa</u>	Sim
<u>300115</u>	<u>sabão pó, aplicação limpeza geral, aditivos alvejante, características adicionais biodegradável</u>	Sim
<u>300348</u>	<u>aparelho ar condicionado, capacidade refrigeração 10.000, tensão 220, frequência 60, tipo janela, ca</u>	Sim
<u>300349</u>	<u>aparelho ar condicionado, capacidade refrigeração 15.000, tensão 220, frequência 60, tipo janela, ca</u>	Sim
<u>300419</u>	<u>aparelho ar condicionado, capacidade refrigeração 21.000, tensão 220, frequência 60, tipo janela, ca</u>	Sim
<u>301015</u>	<u>papel a4, material papel reciclado, comprimento 297, largura 210, aplicação impressora jato tinta, q</u>	Sim
<u>301087</u>	<u>detergente, composição tensoativos aniônicos, não aniônicos e alcalis, componente ativo ácido dodeci</u>	Sim
<u>301134</u>	<u>desincrostante, composição hidróxidos, sequestrantes e umectantes, características adicionais odor c</u>	Sim
<u>301156</u>	<u>refrigerador duplex, capacidade refrigeração 420, capacidade congelador 91, tipo portas reversíveis,</u>	Sim

<u>301583</u>	<u>cartucho toner impressora/copiadora kyocera, referência cartucho tk60, referência impressora fs1800/</u>	Sim
<u>301593</u>	<u>cartucho toner impressora hp, referência cartucho q5949a, referência impressora laserjet serie 1160/</u>	Sim
<u>301596</u>	<u>cartucho tinta impressora lexmark, referência cartucho 17g0050, referência impressora z715, tipo car</u>	Sim
<u>301598</u>	<u>cartucho tinta impressora lexmark, referência cartucho 15m0125, referência impressora z715, tipo car</u>	Sim
<u>301733</u>	<u>automóvel, tipo motor mínimo 1.4 cc, quantidade portas 4, tipo combustível bi-combustível, quantidade</u>	Sim
<u>301873</u>	<u>papel a4, material papel reciclado, comprimento 297, largura 210, aplicação impressora laser e jato</u>	Sim
<u>302054</u>	<u>automóvel, tipo motor mínimo 1.0, quantidade portas 2, tipo combustível bi-combustível, potência mín</u>	Sim
<u>302056</u>	<u>automóvel, tipo motor mínimo 1.6, tipo combustível bi-combustível, potência mínima de 100, capacidade</u>	Sim
<u>302676</u>	<u>veículo perua, tipo motor bicombustível, tipo direção hidráulica, potência motor mínima de 100, capa</u>	Sim
<u>303062</u>	<u>detergente, composição tensoativo não iônico, coadjuvante, hidróxido de, componente ativo linear al</u>	Sim
<u>303091</u>	<u>cartucho toner impressora lexmark, referência cartucho 12a8302 - kit fotocondutor preto, referência</u>	Sim
<u>303243</u>	<u>automóvel, tipo motor 1.7, quantidade portas 4, tipo combustível bi-combustível, potência 121, capac</u>	Sim
<u>303251</u>	<u>cartucho toner impressora lexmark, referência cartucho 12a8305, referência impressora e 332n, tipo c</u>	Sim
<u>303637</u>	<u>cartucho tinta impressora epson, referência cartucho to39020, referência impressora c43sx/c43ux, tip</u>	Sim
<u>303638</u>	<u>cartucho tinta impressora epson, referência cartucho to38120, referência impressora c43sx/c43ux, tip</u>	Sim
<u>304152</u>	<u>embalagem plástica, forma sacola, largura 50, altura 60, material plástico reciclado, espessura 0,04</u>	Sim
<u>305255</u>	<u>veículo furgão, tipo motor bi-combustível (gasolina e álcool), tipo direção hidráulica, capacidade v</u>	Sim
<u>305277</u>	<u>automóvel, tipo motor 1.0l, quantidade portas 4, tipo combustível álcool e gasolina, potência mínima</u>	Sim
<u>305281</u>	<u>automóvel, tipo motor mínimo 1.3, quantidade portas 5, tipo combustível álcool e gasolina, potência</u>	Sim
<u>306454</u>	<u>papel ofsete, material celulose vegetal, gramatura 150, comprimento 960, largura 660, cor branca, ca</u>	Sim
<u>307034</u>	<u>detergente, composição tensoativos aniônicos, glicerina, coadjuvantes, se, componente ativo linear a</u>	Sim
<u>307145</u>	<u>detergente, composição tesoativos aniônicos, coadjuvante, preservantes,, componente ativo linear alq</u>	Sim

<u>307146</u>	<u>detergente, composição tesoativos aniônicos, coadjuvante, preservantes., componente ativo linear alq</u>	Sim
<u>307510</u>	<u>cartucho toner impressora hp, referência impressora laserjet 1320, tipo cartucho reciclado, cor tint</u>	Sim
<u>307882</u>	<u>cartucho toner impressora hp, referência cartucho q3960a, referência impressora laserjet 2550 ln, ti</u>	Sim
<u>307883</u>	<u>cartucho toner impressora hp, referência cartucho q3961a, referência impressora laserjet 2550 ln, ti</u>	Sim
<u>307884</u>	<u>cartucho toner impressora hp, referência cartucho q3962a, referência impressora laserjet 2550 ln, ti</u>	Sim
<u>307886</u>	<u>cartucho toner impressora hp, referência cartucho q3963a, referência impressora laserjet 2550 ln, ti</u>	Sim
<u>308367</u>	<u>alvejante tecido, composição perborato de sódio em pó, alcalinizante, aplicação lavanderia hospitala</u>	Sim

GRUPO 8

CATMAT	DESCRIÇÃO – ITEM SUSTENTÁVEL?	
<u>308395</u>	<u>alvejante tecido, composição perborato de sódio em pó, alcalinizante, aplicação lavanderia hospitalar</u>	Sim
<u>308396</u>	<u>detergente, aplicação lavanderia hospitalar p/sujidade pesada, características adicionais em pó biod</u>	Sim
<u>309093</u>	<u>automóvel, quantidade portas 5, tipo combustível bi-combustível, potência mínima 99, capacidade tanq</u>	Sim
<u>309098</u>	<u>automóvel, quantidade portas 5, tipo combustível bi-combustível, capacidade porta-mala 400, quantida</u>	Sim
<u>309622</u>	<u>papel sulfite, material papel sulfite reciclado, gramatura 75, comprimento 297, largura 210</u>	Sim
<u>310039</u>	<u>detergente, composição tensoativos aniônicos/preservantes e espessantes, componente ativo linear alq</u>	Sim
<u>310578</u>	<u>caixa embalagem, material papelão reciclado, tipo triplex, comprimento 600, largura 500, altura 400,</u>	Sim
<u>310579</u>	<u>caixa embalagem, material papelão reciclado, tipo triplex, comprimento 800, largura 500, altura 400,</u>	Sim
<u>310995</u>	<u>cartucho tinta impressora hp, referência impressora deskjet 640c, tipo cartucho reciclado, cor tinta</u>	Sim
<u>311516</u>	<u>protetor assento sanitário, material fibras naturais, tipo uso descartável, cor branca, característi</u>	Sim
<u>314331</u>	<u>cartucho tinta impressora hp, tipo cartucho reciclado, cor tinta preta, referência cartucho 1 c8727,</u>	Sim
<u>314332</u>	<u>cartucho tinta impressora hp, tipo cartucho reciclado, cor tinta colorida, referência cartucho 1 c87</u>	Sim
<u>314333</u>	<u>cartucho tinta impressora lexmark, referência cartucho 13400hc, referência impressora colorjet 1000/</u>	Sim
<u>315966</u>	<u>cartucho tinta impressora hp, tipo cartucho reciclado, cor tinta preta, capacidade 10, referência ca</u>	Sim
<u>316029</u>	<u>cartucho tinta impressora hp, tipo cartucho reciclado, cor tinta preta, capacidade 10, referência ca</u>	Sim
<u>316220</u>	<u>envelope, material papel reciclado, gramatura 90, comprimento 230, cor branca, largura 115</u>	Sim
<u>316950</u>	<u>cartucho tinta impressora hp, tipo cartucho reciclado, cor tinta colorida, capacidade 10, referência</u>	Sim
<u>318413</u>	<u>papelão, material papel reciclado, tamanho nº 18, cor cinza, comprimento 1.000, largura 800</u>	Sim
<u>318418</u>	<u>papelão, material papel reciclado, tamanho nº 25, cor cinza, comprimento 1.000, largura 800</u>	Sim
<u>318419</u>	<u>papelão, material papel reciclado, tamanho nº 40, cor cinza, comprimento 1.000, largura 800</u>	Sim
<u>319706</u>	<u>desengraxante, aspecto físico líquido avermelhado, composição hidrocarbonetos, ácidos orgânicos, ten</u>	Sim

<u>319955</u>	<u>cartucho toner impressora / copiadora xerox, referência impressora phaser 3116, tipo cartucho recicl</u>	Sim
<u>319962</u>	<u>cartucho toner impressora / copiadora xerox, referência cartucho 109r00725, referência impressora ph</u>	Sim
<u>320234</u>	<u>cartucho toner impressora brother, referência cartucho tn350, referência impressora hl 2040, tipo ca</u>	Sim
<u>320236</u>	<u>cartucho toner impressora brother, referência cartucho tn350, referência impressora hl 2040, tipo ca</u>	Sim
<u>320239</u>	<u>cartucho toner impressora lexmark, referência cartucho 34018hl, referência impressora e 342n, tipo c</u>	Sim
<u>320489</u>	<u>papel pardo, material celulose vegetal, tipo papel reciclado, comprimento 96, largura 66, gramatura</u>	Sim
<u>320935</u>	<u>veículo utilitário, tipo motor bi-combustível, potência motor 57, carga útil 950, capacidade passage</u>	Sim
<u>321250</u>	<u>veículo furgão, tipo motor bi-combustível (gasolina e álcool), tipo direção hidráulica, tipo carroce</u>	Sim
<u>321827</u>	<u>cartucho tinta impressora hp, referência cartucho hp 51629-g, tipo cartucho reciclado, cor tinta pre</u>	Sim
<u>321828</u>	<u>cartucho tinta impressora hp, tipo cartucho reciclado, cor tinta preta, capacidade 17, referência ca</u>	Sim
<u>321829</u>	<u>cartucho tinta impressora hp, referência cartucho hp 51645-g, referência impressora deskjet 990, tip</u>	Sim
<u>321861</u>	<u>cartucho tinta impressora hp, referência cartucho hp 51645-g, tipo cartucho reciclado, cor tinta pre</u>	Sim
<u>322097</u>	<u>veículo perua, tipo motor bicombustível, tipo direção hidráulica, capacidade passageiro 5, tipo refr</u>	Sim
<u>323576</u>	<u>cartucho toner impressora hp, referência cartucho q5949x, referência impressora laserjet 1320, tipo</u>	Sim
<u>324553</u>	<u>embalagem plástica, forma sacola, largura 60, altura 80, material plástico reciclado, espessura 0,04</u>	Sim
<u>324554</u>	<u>embalagem plástica, forma sacola, largura 30, altura 40, material plástico reciclado, espessura 0,04</u>	Sim
<u>324827</u>	<u>sabão pó, aplicação limpeza geral, aspecto físico pó, características adicionais biodegradável</u>	Sim
<u>325071</u>	<u>veículo perua, tipo motor bicombustível, tipo direção hidráulica, potência motor mínimo 103, tipo re</u>	Sim
<u>325080</u>	<u>veículo transporte, tipo van, capacidade transporte passageiros 9, tipo motor 8 válvulas, potência m</u>	Sim
<u>325499</u>	<u>veículo furgão, tipo motor bi-combustível (gasolina e álcool), tipo direção hidráulica, capacidade v</u>	Sim
<u>325894</u>	<u>veículo transporte, combustível bi-combustível, quantidade portas 4, cor branca, características adi</u>	Sim
<u>326030</u>	<u>tela odorizante, material borracha, tipo uso mictório, cor azul, odor lavanda, características adici</u>	Sim

<u>326568</u>	<u>automóvel, quantidade portas 4, tipo combustível álcool e gasolina, potência mínima de 90, quantidade</u>	Sim
<u>326577</u>	<u>cartucho toner impressora lexmark, referência cartucho 12a8400, referência impressora e 230, tipo ca</u>	Sim
<u>326617</u>	<u>envelope, material papel reciclado, gramatura 90, tipo saco comum, comprimento 230, cor branca, larg</u>	Sim
<u>326618</u>	<u>envelope, material papel reciclado, gramatura 90, tipo saco comum, comprimento 230, cor branca, larg</u>	Sim
<u>327844</u>	<u>papel higiênico, material 100% fibras celulósicas, comprimento 300, largura 10, tipo boa qualidade,</u>	Sim
<u>328479</u>	<u>sabão pó, aplicação máquina lavar louça, odor inodoro, características adicionais biodegradável, pra</u>	Sim
<u>330318</u>	<u>automóvel, tipo motor 1.8, quantidade portas 4, tipo combustível bi-combustível, potência 105, torqu</u>	Sim

GRUPO 9

CATMAT	DESCRIÇÃO – ITEM SUSTENTÁVEL?	
<u>330548</u>	<u>automóvel, tipo motor 1.4, quantidade portas 4, tipo combustível bi-combustível, torque máximo 3.500</u>	Sim
<u>332686</u>	<u>papel a4, material papel reciclado, aplicação impressora laser e jato de tinta, gramatura 90</u>	Sim
<u>332687</u>	<u>papel a4, material papel reciclado, aplicação impressora laser e jato de tinta, gramatura 120</u>	Sim
<u>332688</u>	<u>papel a4, material papel reciclado, aplicação impressora laser e jato de tinta, gramatura 180</u>	Sim
<u>332705</u>	<u>papel ofsete reciclado, material celulose vegetal, gramatura 75, comprimento 96, largura 66, cor pa</u>	Sim
<u>332706</u>	<u>papel ofsete reciclado, material celulose vegetal, gramatura 92, comprimento 96, largura 66, cor pa</u>	Sim
<u>332707</u>	<u>papel ofsete reciclado, material celulose vegetal, gramatura 120, comprimento 96, largura 66, cor pa</u>	Sim
<u>332708</u>	<u>papel ofsete reciclado, material celulose vegetal, gramatura 150, comprimento 96, largura 66, cor pa</u>	Sim
<u>332709</u>	<u>papel ofsete reciclado, material celulose vegetal, gramatura 180, comprimento 96, largura 66, cor pa</u>	Sim
<u>332967</u>	<u>papel ofsete reciclado, material celulose vegetal, gramatura 180, comprimento 420, largura 297, cor</u>	Sim
<u>332968</u>	<u>papel ofsete reciclado, material celulose vegetal, gramatura 120, comprimento 420, largura 297, cor</u>	Sim
<u>332971</u>	<u>sabão pó, aspecto físico pó, composição carbonatos,silicatos, fosfatos,tensoativos não iô-, caracter</u>	Sim
<u>335903</u>	<u>cartucho tinta impressora hp, referência impressora deskjet 840, tipo cartucho reciclado, cor tinta</u>	Sim
<u>338755</u>	<u>aparelho ar condicionado, capacidade refrigeração 9.000, tensão 110/220, freqüência 60, nível ruído</u>	Sim
<u>338758</u>	<u>aparelho ar condicionado, capacidade refrigeração 18.000, tensão 110/220, freqüência 60, nível ruído</u>	Sim
<u>338760</u>	<u>aparelho ar condicionado, capacidade refrigeração 10.000, tensão 110/220, freqüência 60, nível ruído</u>	Sim
<u>338761</u>	<u>aparelho ar condicionado, capacidade refrigeração 36.000, tensão 110/220, freqüência 60, nível ruído</u>	Sim
<u>340508</u>	<u>veículo perua, tipo motor bicomcombustível, tipo direção hidráulica, potência motor 80, carga útil 400,</u>	Sim
<u>341992</u>	<u>papelão, material papel reciclado, tamanho nº 15, cor cinza, espessura 2,20, comprimento 1.000, larg</u>	Sim
<u>341997</u>	<u>papelão, material papel reciclado, tamanho nº 18, cor cinza, espessura 1.070, comprimento 1.000, lar</u>	Sim
<u>342279</u>	<u>broxa pintura, material base polipropileno reciclado, material cerdas pet bicolor, formato retangula</u>	Sim

<u>344074</u>	<u>automóvel, tipo motor 1.0, quantidade portas 5, tipo combustível bi-combustível, potência mínima 65,</u>	Sim
<u>344138</u>	<u>cartucho tinta impressora hp, tipo cartucho reciclado, cor tinta colorida, referência cartucho 1 c93</u>	Sim
<u>344140</u>	<u>cartucho tinta impressora hp, tipo cartucho reciclado, cor tinta preto, referência cartucho 1 c9362-</u>	Sim
<u>344412</u>	<u>cartucho toner impressora hp, referência cartucho q2612-a, referência impressora laserjet 1020, tipo</u>	Sim
<u>344496</u>	<u>automóvel, tipo motor 1.8, quantidade portas 4, tipo combustível bi-combustível, potência mínima de</u>	Sim
<u>344667</u>	<u>cartucho tinta impressora hp, tipo cartucho reciclado, cor tinta preta, capacidade 20, referência im</u>	Sim
<u>344745</u>	<u>cartucho tinta impressora hp, tipo cartucho reciclado, cor tinta colorida, capacidade 20, referência</u>	Sim
<u>345621</u>	<u>veículo transporte, combustível bi-combustível, quantidade portas 4, cor branca, características adi</u>	Sim
<u>346131</u>	<u>pasta arquivo, material cartão reciclado, tipo simples, largura 310, altura 230, cor marrom, gramatu</u>	Sim
<u>346203</u>	<u>impressora laser, tensão alimentação 110/220, resolução impressão 1.200, velocidade impressão colori</u>	Sim
<u>346969</u>	<u>papelão, material papel reciclado, cor cinza, espessura 3, comprimento 1.000, largura 800, tipo pape</u>	Sim
<u>346970</u>	<u>papelão, material papel reciclado, cor cinza, espessura 2.50, comprimento 1.000, largura 800, tipo p</u>	Sim
<u>346971</u>	<u>papelão, material papel reciclado, cor cinza, espessura 2.10, comprimento 1.000, largura 800, tipo p</u>	Sim
<u>347298</u>	<u>envelope, material papel reciclado, gramatura 90, tipo saco comum, comprimento 230, cor branca, larg</u>	Sim
<u>347299</u>	<u>envelope, material papel reciclado, gramatura 90, tipo saco comum, comprimento 340, cor branca, larg</u>	Sim
<u>347301</u>	<u>envelope, material papel reciclado, gramatura 90, tipo saco comum, comprimento 410, cor branca, larg</u>	Sim
<u>347498</u>	<u>papel a4, material papel reciclado, gramatura 75</u>	Sim
<u>348007</u>	<u>cartucho tinta impressora hp, tipo cartucho reciclado, cor tinta preta, capacidade 10, referência ca</u>	Sim
<u>348008</u>	<u>cartucho tinta impressora hp, tipo cartucho reciclado, cor tinta colorida, capacidade 10, referência</u>	Sim
<u>348630</u>	<u>cartucho toner impressora hp, referência impressora laserjet 2600-n, tipo cartucho reciclado, referê</u>	Sim
<u>348631</u>	<u>cartucho toner impressora hp, referência impressora laserjet 2600-n, tipo cartucho reciclado, referê</u>	Sim
<u>348633</u>	<u>cartucho toner impressora hp, referência impressora laserjet 2600-n, tipo cartucho reciclado, referê</u>	Sim
<u>348689</u>	<u>cartucho toner impressora hp, referência impressora laserjet</u>	Sim

	<u>1600/2600n/2605, tipo cartucho reciclado</u>	
<u>348869</u>	<u>cartão, material papel reciclado, gramatura 240, comprimento 16, largura 10</u>	Sim
<u>349194</u>	<u>amaciante de roupa, aspecto físico líquido viscoso, composição cloreto de dialquildimetilamônio, car</u>	Sim
<u>349478</u>	<u>aparelho ar condicionado, capacidade refrigeração 7.500, tensão 220, modelo janela, características</u>	Sim
<u>350246</u>	<u>automóvel, tipo motor 1.8, quantidade portas 5, tipo combustível bi-combustível, potência mínima 140</u>	Sim
<u>350249</u>	<u>automóvel, tipo motor 1.6, quantidade portas 5, tipo combustível bi-combustível, potência mínima 101</u>	Sim
<u>350258</u>	<u>papel ofsete reciclado, material celulose vegetal, gramatura 75, comprimento 420, largura 297, cor b</u>	Sim

GRUPO 10

CATMAT	DESCRIÇÃO – ITEM SUSTENTÁVEL?	
<u>350547</u>	<u>papel ofsete, material celulose vegetal, gramatura 90, comprimento 960, largura 660, cor palha, cara</u>	Sim
<u>350597</u>	<u>veículo perua, tipo motor bicomustível, tipo direção hidráulica, tipo refrigeração ar condicionado,</u>	Sim
<u>350987</u>	<u>pasta eventos, material papel reciclado, altura 33, tipo impressão com logotipo, gramatura 340, larg</u>	Sim
<u>351507</u>	<u>impressora laser, tensão alimentação 110, resolução impressão 2.400, velocidade impressão colorida 8</u>	Sim
<u>352615</u>	<u>formulário oficial, material papel reciclado, gramatura 75, comprimento 640, largura 170, caracteris</u>	Sim
<u>352616</u>	<u>formulário oficial, material papel reciclado, gramatura 75, modelo ata de eleição, comprimento 297,</u>	Sim
<u>352650</u>	<u>cartão identificação, material papel reciclado, comprimento 92, largura 65, tipo impressão 1/0, cor</u>	Sim
<u>352653</u>	<u>envelope, material papel reciclado, gramatura 90, comprimento 260, largura 360, características adic</u>	Sim
<u>352654</u>	<u>envelope, material papel reciclado, gramatura 75, comprimento 115, largura 230, características adic</u>	Sim
<u>352655</u>	<u>envelope, material papel reciclado, gramatura 250, tipo rpc autocolante, comprimento 110, largura 11</u>	Sim
<u>352862</u>	<u>aparelho ar condicionado, capacidade refrigeração 12.000, tensão 220, tipo split, características ad</u>	Sim
<u>352863</u>	<u>aparelho ar condicionado, capacidade refrigeração 30.000, tensão 220, tipo split, características ad</u>	Sim
<u>353075</u>	<u>impresso padronizado, material papel reciclado, tipo cartilha, gramatura 90, comprimento 150, largur</u>	Sim
<u>353078</u>	<u>impresso padronizado, material papel reciclado, tipo cartilha, gramatura 75, comprimento 210, largur</u>	Sim
<u>353079</u>	<u>impresso padronizado, material papel reciclado, tipo cartilha, gramatura 90, comprimento 297, largur</u>	Sim
<u>353236</u>	<u>impresso padronizado, material papel reciclado, tipo cartilha, gramatura 90, comprimento 14,80, larg</u>	Sim
<u>353247</u>	<u>programa impresso, material papel reciclado, formato aberto 29,70 x 21, gramatura 90, tipo impressão</u>	Sim
<u>353254</u>	<u>programa impresso, material papel reciclado, formato aberto 21,90 x 21, gramatura 90, tipo impressão</u>	Sim
<u>354748</u>	<u>automóvel, tipo motor 1.8, quantidade portas 4, tipo combustível bi-combustível, potência 136, capac</u>	Sim
<u>354948</u>	<u>automóvel, tipo motor 1.6, quantidade portas 4, tipo combustível bi-combustível, potência mínimo de</u>	Sim
<u>355251</u>	<u>papel ofsete reciclado, material celulose vegetal, gramatura 120, comprimento 297, largura 210, cor</u>	Sim

<u>355343</u>	<u>papel ofsete reciclado, material celulose vegetal, gramatura 180, comprimento 297, largura 210, cor</u>	Sim
<u>355685</u>	<u>papel a4, material papel reciclado, aplicação impressora laser e jato de tinta, gramatura 120, cor m</u>	Sim
<u>355741</u>	<u>aparelho ar condicionado, capacidade refrigeração 24.000, tensão 220, nível ruído interno 57, tipo s</u>	Sim
<u>355742</u>	<u>aparelho ar condicionado, capacidade refrigeração 12.000, tensão 220, nível ruído interno 57, tipo s</u>	Sim
<u>355743</u>	<u>aparelho ar condicionado, capacidade refrigeração 9.000, tensão 220, nível ruído interno 57, tipo sp</u>	Sim
<u>355744</u>	<u>aparelho ar condicionado, capacidade refrigeração 18.000, tensão 220, nível ruído interno 57, tipo s</u>	Sim
<u>355745</u>	<u>aparelho ar condicionado, capacidade refrigeração 30.000, tensão 220, nível ruído interno 57, tipo s</u>	Sim
<u>355746</u>	<u>aparelho ar condicionado, capacidade refrigeração 24.000, tensão 220, nível ruído interno 57, tipo s</u>	Sim
<u>355747</u>	<u>aparelho ar condicionado, capacidade refrigeração 36.000, tensão 220, nível ruído interno 57, tipo s</u>	Sim
<u>355748</u>	<u>aparelho ar condicionado, capacidade refrigeração 48.000, tensão 220, nível ruído interno 57, tipo s</u>	Sim
<u>355749</u>	<u>aparelho ar condicionado, capacidade refrigeração 18.000, tensão 220, nível ruído interno 57, tipo s</u>	Sim
<u>355750</u>	<u>aparelho ar condicionado, capacidade refrigeração 30.000, tensão 220, nível ruído interno 57, tipo s</u>	Sim
<u>355918</u>	<u>saco plástico lixo, capacidade 300, cor verde, largura 125, altura 115, espessura 15 micra, aplicaçã</u>	Sim
<u>356107</u>	<u>veículo utilitário, tipo motor bi-combustível, tipo direção mecânica, potência motor 78/80, capacida</u>	Sim
<u>356115</u>	<u>impressora laser, tensão alimentação 127, resolução impressão 1.200 x 1.200, velocidade impressã</u>	Sim
<u>356152</u>	<u>papel a4, material papel reciclado, aplicação impressora laser e jato de tinta, gramatura 90, cor ma</u>	Sim
<u>356417</u>	<u>impressora laser, tensão alimentação 127, resolução impressão 1.200, velocidade impressão preto e br</u>	Sim
<u>356477</u>	<u>papel ofsete reciclado, material celulose vegetal, gramatura 180, comprimento 297, largura 210, cor</u>	Sim
<u>356604</u>	<u>papel ofsete reciclado, material celulose vegetal, gramatura 180, comprimento 297, largura 210, cor</u>	Sim
<u>356699</u>	<u>caixa, material papelão ondulado reciclado, tipo caixa dobrável, tipo fechamento lateral colado, tip</u>	Sim
<u>356768</u>	<u>impressora laser, tensão alimentação 110/220, resolução impressão 1.200 x 1.200, velocidade impressã</u>	Sim
<u>356794</u>	<u>papel ofsete reciclado, material celulose vegetal, gramatura 180, comprimento 297, largura 210, cor</u>	Sim

<u>357031</u>	<u>pasta eventos, material papel kraft, altura 31, tipo impressão silk screen, gramatura 420, largura 2</u>	Sim
<u>357378</u>	<u>pasta limpeza, composição óleo pinho, tensoativo aniônicos, aplicação limpeza em geral, apresentação</u>	Sim
<u>357439</u>	<u>papel ofsete reciclado, material celulose vegetal, gramatura 90, comprimento 960, largura 660, cor p</u>	Sim
<u>357537</u>	<u>papel ofsete reciclado, material celulose vegetal, gramatura 180, comprimento 960, largura 660, cor</u>	Sim
<u>357931</u>	<u>envelope, material papel reciclado, gramatura 90, tipo saco comum, comprimento 229, cor natural, lar</u>	Sim
<u>357932</u>	<u>envelope, material papel reciclado, gramatura 90, tipo saco comum, comprimento 410, cor natural, lar</u>	Sim
<u>357933</u>	<u>envelope, material papel reciclado, gramatura 90, tipo saco comum, comprimento 340, cor natural, lar</u>	Sim

GRUPO 11

CATMAT	DESCRIÇÃO – ITEM SUSTENTÁVEL?	
<u>357935</u>	<u>envelope, material papel reciclado, gramatura 90, tipo carta, comprimento 110, cor natural, largura</u>	Sim
<u>358047</u>	<u>óleo isolante, tipo base vegetal, viscosidade máxima a 40°C 50, viscosidade máxima a 100°C 15, ponto</u>	Sim
<u>358542</u>	<u>automóvel, tipo motor mínimo 1.6, quantidade portas 4, tipo combustível bi-combustível, potência mín</u>	Sim
<u>358621</u>	<u>frigobar, capacidade 120, tensão alimentação 127, cor branca, características adicionais porta rever</u>	Sim
<u>359483</u>	<u>automóvel, tipo motor 2.4l, quantidade portas 4, tipo combustível bi-combustível, potência 128, capa</u>	Sim
<u>361342</u>	<u>automóvel, tipo motor 1.3, quantidade portas 4, tipo combustível bi-combustível, potência 71, quanti</u>	Sim
<u>363525</u>	<u>aparelho ar condicionado, capacidade refrigeração 9.000, tensão 220, frequência 60, modelo janela, c</u>	Sim
<u>363526</u>	<u>aparelho ar condicionado, capacidade refrigeração 7.000, tensão 220, frequência 60, modelo janela, c</u>	Sim
<u>364619</u>	<u>automóvel, tipo motor mínimo 1.0l, quantidade portas 4, tipo combustível bi-combustível, potência mí</u>	Sim
<u>364620</u>	<u>automóvel, tipo motor mínimo 1.8l, quantidade portas 4, tipo combustível bi-combustível, potência mí</u>	Sim
<u>365299</u>	<u>impressora laser, tensão alimentação bivolt, resolução impressão igual ou superior 600 x 600, veloci</u>	Sim
<u>365300</u>	<u>impressora laser, tensão alimentação bivolt, resolução impressão igual ou superior 600 x 600, veloci</u>	Sim
<u>367279</u>	<u>cartucho toner impressora hp, referência impressora laserjet 4700n, tipo cartucho reciclado, referên</u>	Sim
<u>367280</u>	<u>cartucho toner impressora hp, referência impressora laserjet 4700n, tipo cartucho reciclado, durabil</u>	Sim
<u>367281</u>	<u>cartucho toner impressora hp, referência impressora laserjet 4700n, tipo cartucho reciclado, referên</u>	Sim
<u>367282</u>	<u>cartucho toner impressora hp, referência impressora laserjet 4700n, tipo cartucho reciclado, referên</u>	Sim
<u>367380</u>	<u>cartucho tinta impressora hp, referência cartucho c4871-a, referência impressora plotter 1050c / 105</u>	Sim
<u>367381</u>	<u>cartucho tinta impressora hp, referência impressora plotter 1050c / 1055cm (cartucho de tinta), tipo</u>	Sim
<u>367382</u>	<u>cartucho tinta impressora hp, referência impressora plotter 1050c / 1055cm (cartucho de tinta), tipo</u>	Sim
<u>367420</u>	<u>impressora laser, tensão alimentação bivolt, resolução impressão mínimo 600 x 600, velocidade impre</u>	Sim
<u>367577</u>	<u>cartucho tinta impressora hp, tipo cartucho reciclado, cor tinta preta, referência impressora 2 offi</u>	Sim

<u>367578</u>	<u>cartucho tinta impressora hp, tipo cartucho reciclado, cor tinta colorida, referência impressora 2 o</u>	Sim
<u>368015</u>	<u>caixa, material papelão reciclado, tipo paredes onda dupla, tipo fechamento lateral colado, comprime</u>	Sim
<u>368078</u>	<u>caixa, material papelão reciclado, tipo paredes onda dupla, tipo fechamento lateral colado, comprime</u>	Sim
<u>368088</u>	<u>caixa, material papelão reciclado, tipo paredes onda dupla, tipo fechamento lateral colado, comprime</u>	Sim
<u>368435</u>	<u>papel a3, material celulose vegetal, largura 294, comprimento 420, gramatura 120, cor branca, tipo r</u>	Sim
<u>368609</u>	<u>cartucho tinta impressora hp, tipo cartucho reciclado, cor tinta colorida, referência cartucho 1 c93</u>	Sim
<u>368775</u>	<u>limpador base ácida, composição básica ácido sulfônico, fluorídrico e muriático, aspecto físico líqu</u>	Sim
<u>370047</u>	<u>automóvel, tipo motor 2.0, quantidade portas 5, tipo combustível bi-combustível, potência 128, quant</u>	Sim
<u>371047</u>	<u>veículo perua, tipo motor bicomcombustível, tipo direção hidráulica, potência motor 85, capacidade pass</u>	Sim
<u>371252</u>	<u>cartucho tinta impressora hp, tipo cartucho reciclado, cor tinta preta, referência cartucho 1 c8765w</u>	Sim
<u>371289</u>	<u>cartucho tinta impressora hp, tipo cartucho reciclado, cor tinta preta, capacidade 17, referência im</u>	Sim
<u>372006</u>	<u>cartucho toner impressora / copiadora xerox, referência impressora laser 6100, tipo cartucho recicla</u>	Sim
<u>372655</u>	<u>caixa, material papelão reciclado, tipo paredes onda dupla, tipo fechamento lateral colado, comprime</u>	Sim
<u>372748</u>	<u>detergente, composição alquil benzeno sulfato sódio, lauril, éter, neutro, características adicionais</u>	Sim
<u>373290</u>	<u>papel a4, material papel reciclado, aplicação impressora laser, gramatura 75, cor palha clara, caract</u>	Sim
<u>373291</u>	<u>papel a4, material papel reciclado, aplicação impressora laser, gramatura 75, cor palha clara, caract</u>	Sim
<u>373959</u>	<u>veículo utilitário, tipo motor bi-combustível, tipo direção mecânica, potência motor 78/80, capacida</u>	Sim
<u>375243</u>	<u>saponáceo, composição ácido graxos, hidróxido e silicato sódio, corante, aplicação limpeza, caracter</u>	Sim
<u>375299</u>	<u>impressora laser, tensão alimentação 110/220, resolução impressão mínima 1.200 x 600, velocidade imp</u>	Sim
<u>375303</u>	<u>impressora laser, tensão alimentação 110/220, resolução impressão 1.200 x 1.200, velocidade impressã</u>	Sim
<u>376195</u>	<u>saco plástico lixo, capacidade 300, cor azul, largura 125, altura 115, características adicionais co</u>	Sim
<u>376196</u>	<u>saco plástico lixo, capacidade 300, cor incolor, largura 125, altura 115, características adicionais</u>	Sim

<u>376197</u>	<u>saco plástico lixo, capacidade 50, cor incolor, largura 63, altura 80, características adicionais co</u>	Sim
<u>376222</u>	<u>saco plástico lixo, capacidade 50, cor azul, largura 63, altura 80, características adicionais com s</u>	Sim
<u>376254</u>	<u>líquido de cintilação, composição composto por: 2,5-difeniloxazol, trietil-fosfato, outros component</u>	Sim
<u>377234</u>	<u>caixa embalagem, material papelão reciclado, tipo onda dupla, comprimento 480, largura 330, altura 2</u>	Sim
<u>377338</u>	<u>caixa, material papelão reciclado, tipo paredes onda dupla, tipo fechamento lateral colado, comprime</u>	Sim
<u>377530</u>	<u>saco, material polietileno (reciclado), cor preta, aplicação produção plantio mudas, características</u>	Sim
<u>377694</u>	<u>envelope, material papel reciclado, tipo carta, comprimento 229, cor natural, largura 162, aplicação</u>	Sim

GRUPO 12

CATMAT	DESCRIÇÃO – ITEM SUSTENTÁVEL?	
<u>377695</u>	<u>envelope, material papel reciclado, tipo carta, comprimento 229, cor natural, largura 114, aplicação</u>	Sim
<u>377814</u>	<u>formulário contínuo, material papel reciclado, número vias 1 via, gramatura 56, número colunas 80, l</u>	Sim
<u>377909</u>	<u>bloco recado, material papel reciclado, cor natural, largura 76, comprimento 102, características ad</u>	Sim
<u>377912</u>	<u>bloco recado, material papel reciclado, cor natural, largura 38, comprimento 50, características adi</u>	Sim
<u>378113</u>	<u>cartucho toner impressora samsung, referência cartucho scx-4521f, tipo cartucho reciclado, cor tinta</u>	Sim
<u>380509</u>	<u>envelope, material papel reciclado, gramatura 90, tipo saco comum, comprimento 114, cor branca, larg</u>	Sim
<u>380537</u>	<u>envelope, material papel reciclado, gramatura 90, comprimento 170, cor branca, largura 230, caracter</u>	Sim
<u>380756</u>	<u>papel a4, material papel reciclado, aplicação impressora laser, gramatura 180, cor palha clara, cara</u>	Sim
<u>381099</u>	<u>papel, material papel reciclado, gramatura 180, cor palha clara, comprimento 96, largura 66, tipo se</u>	Sim
<u>381875</u>	<u>diploma, material papel reciclado, tipo impressão colorida, gramatura 90, comprimento 297, largura 2</u>	Sim
<u>382751</u>	<u>formulário oficial, material papel reciclado, gramatura 150, modelo rótulo, urna de lona, compriment</u>	Sim
<u>382753</u>	<u>formulário oficial, material papel reciclado, gramatura 75, modelo lista de candidatos, característi</u>	Sim
<u>383054</u>	<u>impressora laser, tensão alimentação 110/220, resolução impressão 1.200 x 1.200, capacidade memórias</u>	Sim
<u>384412</u>	<u>aparelho ar condicionado, capacidade refrigeração 24.000, tensão 220, frequência 60, tipo split/comp</u>	Sim
<u>385090</u>	<u>vassoura, material cerdas pet (reciclado), material cepa madeira, comprimento cepa 20, característic</u>	Sim
<u>385385</u>	<u>bateria recarregável, sistema eletroquímico ni-mh, capacidade nominal 1800, tensão nominal 12</u>	Sim
<u>385620</u>	<u>computador - estação trabalho, tipo padrão com leitor de smart card, características adicionais 1 co</u>	Sim
<u>385621</u>	<u>computador - estação trabalho, tipo avançada, características adicionais 1 conforme especificação de</u>	Sim
<u>385629</u>	<u>microcomputador pessoal notebook, características adicionais condicionais rohs (ti verde), tipo padr</u>	Sim
<u>385631</u>	<u>microcomputador pessoal notebook, características adicionais condicionais rohs (ti verde), tipo avan</u>	Sim
<u>385888</u>	<u>cartucho toner impressora/copiadora kyocera, referência cartucho tk-522k, referência impressora fs-c</u>	Sim

<u>385889</u>	<u>cartucho toner impressora/copiadora kyocera, referência cartucho tk-522y, referência impressora fs-c</u>	Sim
<u>385890</u>	<u>cartucho toner impressora/copiadora kyocera, referência cartucho tk-522m, referência impressora fs-c</u>	Sim
<u>385891</u>	<u>cartucho toner impressora/copiadora kyocera, referência cartucho tk-522c, referência impressora fs-c</u>	Sim
<u>386806</u>	<u>detergente, composição alquilbenzeno sulfonato de sódio, aplicação limpeza em geral, aroma neutro, c</u>	Sim
<u>386903</u>	<u>papel flip chart, material papel reciclado, gramatura 75, dimensões 660 x 960</u>	Sim
<u>388429</u>	<u>etiqueta adesiva, material papel reciclado, comprimento 101,60, formato carta, largura 1 33,90</u>	Sim
<u>388431</u>	<u>formulário contínuo, material papel reciclado, número vias 1 via, número colunas 132, largura 240, c</u>	Sim
<u>388459</u>	<u>etiqueta adesiva, material papel reciclado, largura 25,40, comprimento 101,60, formato retangular</u>	Sim
<u>388460</u>	<u>etiqueta adesiva, material papel reciclado, largura 25,40, comprimento 66,70, formato carta</u>	Sim
<u>388461</u>	<u>etiqueta adesiva, material papel reciclado, largura 55,80, comprimento 99, formato retangular</u>	Sim
<u>389265</u>	<u>classificador, material papelão reciclado, comprimento 350, largura 275, capacidade 200, característ</u>	Sim
<u>389266</u>	<u>classificador, material papelão reciclado, comprimento 200, largura 275, capacidade 200, característ</u>	Sim
<u>389268</u>	<u>envelope, material papel reciclado, gramatura 90, tipo saco comum, comprimento 240, cor parda, largu</u>	Sim
<u>389269</u>	<u>pasta arquivo, material papelão reciclado, tipo suspensa pendular, largura 240, altura 360, cor natu</u>	Sim
<u>389278</u>	<u>almofada carimbo, material caixa plástico reciclado, material almofada esponja absorvente revestida</u>	Sim
<u>389314</u>	<u>bloco recado, material papel reciclado, largura 102, comprimento 152, características adicionais `po</u>	Sim
<u>389427</u>	<u>certificado, tipo participação, material papel reciclado, gramatura 240, comprimento 297, largura 21</u>	Sim
<u>389457</u>	<u>detergente para laboratório, aspecto físico líquido, tipo alcalino, degradabilidade biodegradável</u>	Sim
<u>389458</u>	<u>detergente para laboratório, aspecto físico líquido, tipo neutro, degradabilidade biodegradável</u>	Sim
<u>389460</u>	<u>detergente para laboratório, aspecto físico líquido, composição tensoativo não iônico, degradabilida</u>	Sim
<u>389471</u>	<u>envelope, material papel reciclado, gramatura 90, tipo saco comum, comprimento 250, cor parda, largu</u>	Sim
<u>389475</u>	<u>livro ata, material papel reciclado, quantidade folhas 100, gramatura 90, comprimento 300, largura 2</u>	Sim

<u>389476</u>	<u>detergente para laboratório, aspecto físico líquido, composição isento de fosfatos, degradabilidade</u>	Sim
<u>389478</u>	<u>envelope, material papel reciclado, gramatura 90, comprimento 410, cor natural, largura 310, caracte</u>	Sim
<u>389709</u>	<u>bateria recarregável, aplicação máquina fotográfica digital sony cyber-shot 8.1mp, sistema eletroquí</u>	Sim
<u>389759</u>	<u>aparelho ar condicionado, capacidade refrigeração 48.000, tensão 110/220, frequência 60, nível ruído</u>	Sim
<u>389773</u>	<u>régua comum, material plástico reciclado, comprimento 20, graduação milimetrada</u>	Sim
<u>389774</u>	<u>lapiseira, material plástico reciclado, diâmetro carga 0,5, características adicionais com prendedor</u>	Sim
<u>389775</u>	<u>lapiseira, material plástico reciclado, diâmetro carga 0,7, características adicionais com prendedor</u>	Sim

GRUPO 13

CATMAT	DESCRIÇÃO – ITEM SUSTENTÁVEL?	
<u>389780</u>	<u>porta-lápis/clipe/lembrete, material polipropileno reciclado, tipo porta lápis, comprimento 85, larg</u>	Sim
<u>389781</u>	<u>livro protocolo, quantidade folhas 100, comprimento 210, largura 150, características adicionais num</u>	Sim
<u>390014</u>	<u>pasta arquivo, material polietileno reciclado, tipo I, largura 240, altura 340, cor incolor</u>	Sim
<u>390015</u>	<u>caixa embalagem, material papelão reciclado, tipo triplex, comprimento 460, largura 310, altura 310,</u>	Sim
<u>390016</u>	<u>caixa, material polietileno reciclado, comprimento 280, largura 70, altura 250</u>	Sim
<u>390018</u>	<u>bateria recarregável, tipo selada, vida útil 3 - 5 anos, peso 1,8, características adicionais livre</u>	Sim
<u>390019</u>	<u>bateria recarregável, tipo selada, vida útil 3 - 5 anos, peso 2,5, características adicionais livre</u>	Sim
<u>390259</u>	<u>envelope, material papel reciclado, gramatura 150, tipo saco comum, comprimento 165, largura 115, ca</u>	Sim
<u>390260</u>	<u>envelope, material papel reciclado, gramatura 150, tipo saco comum, comprimento 230, largura 115, ca</u>	Sim
<u>390264</u>	<u>envelope, material papel reciclado, gramatura 150, tipo saco comum, comprimento 325, largura 220, ca</u>	Sim
<u>390265</u>	<u>envelope, material papel reciclado, gramatura 150, tipo saco comum, comprimento 410, largura 310, ca</u>	Sim
<u>390266</u>	<u>envelope, material papel reciclado, gramatura 150, tipo saco comum, comprimento 470, largura 370, ca</u>	Sim
<u>390280</u>	<u>bloco rascunho, material papel reciclado, tipo com pauta, comprimento 198, gramatura 56, largura 150</u>	Sim
<u>390282</u>	<u>bloco rascunho, material papel reciclado, tipo sem pauta, comprimento 280, largura 200, aplicação an</u>	Sim
<u>390283</u>	<u>bloco rascunho, material papel reciclado, tipo com pauta, comprimento 280, gramatura 56, largura 200</u>	Sim
<u>390300</u>	<u>envelope, material papel reciclado, gramatura 150, tipo vai e vem, comprimento 360, largura 260, apl</u>	Sim
<u>390515</u>	<u>lâmpada fluorescente, características adicionais extra, aplicação iluminação camaras de crescimento,</u>	Sim
<u>390558</u>	<u>envelope, material papel reciclado, gramatura 90, tipo sem timbre, comprimento 180, cor natural, lar</u>	Sim
<u>390559</u>	<u>envelope, material papel reciclado, gramatura 90, tipo saco comum, comprimento 250, cor parda, largu</u>	Sim
<u>390560</u>	<u>envelope, material papel reciclado, gramatura 90, tipo saco comum, comprimento 340, cor natural, lar</u>	Sim
<u>390561</u>	<u>envelope, material papel reciclado, gramatura 90, tipo saco comum, comprimento 340, cor natural, lar</u>	Sim

<u>390562</u>	<u>envelope, material papel reciclado, gramatura 90, tipo sem timbre, comprimento 410, cor natural, lar</u>	Sim
<u>390564</u>	<u>envelope, material papel reciclado, gramatura 90, tipo carta, comprimento 110, cor natural, largura</u>	Sim
<u>391287</u>	<u>bateria recarregável, aplicação cardioversor ge/hellighe cardioserv, referência 30344030, sistema el</u>	Sim
<u>391443</u>	<u>cartolina, material celulose reciclada, gramatura 150, comprimento 660, largura 500, cor natural</u>	Sim
<u>391445</u>	<u>cartolina, material celulose reciclada, gramatura 180, comprimento 660, largura 500, cor natural</u>	Sim
<u>391446</u>	<u>papel flip chart, material papel reciclado, gramatura 75, dimensões 660 x 350, cor natural</u>	Sim
<u>391447</u>	<u>papel flip chart, material papel reciclado, gramatura 75, dimensões 960 x 660, cor natural</u>	Sim
<u>391448</u>	<u>papel sulfite, material celulose reciclada, cor natural, gramatura 90, comprimento 297, largura 210</u>	Sim
<u>391449</u>	<u>papel sulfite, material celulose reciclada, cor natural, gramatura 75, comprimento 330, largura 216</u>	Sim
<u>391450</u>	<u>papel sulfite, material celulose reciclada, cor natural, gramatura 75, comprimento 420, largura 297</u>	Sim
<u>391513</u>	<u>toalha de papel, material 100% fibra celulose virgem, comprimento 22, largura 20, cor branca, caract</u>	Sim
<u>391944</u>	<u>bateria recarregável, tipo selada, aplicação equipamento desfibrilador, referência 30344030, caracte</u>	Sim
<u>392036</u>	<u>papel ofsete reciclado, material celulose vegetal, gramatura 180, comprimento 420, largura 297, cor</u>	Sim
<u>392861</u>	<u>certificado, tipo participação, material papel reciclado, cor natural, gramatura 120, comprimento 29</u>	Sim
<u>393152</u>	<u>cartucho tinta impressora hp, tipo cartucho reciclado, cor tinta preta, referência cartucho 3 cc654a</u>	Sim
<u>393153</u>	<u>cartucho tinta impressora hp, tipo cartucho reciclado, cor tinta colorida, características adicionais</u>	Sim
<u>393734</u>	<u>bateria recarregável, modelo bp-1130a, aplicação filmadora profissional, características adicionais</u>	Sim
<u>394460</u>	<u>bloco recado, material papel reciclado, cor natural, largura 76, comprimento 102, características ad</u>	Sim
<u>394525</u>	<u>bloco recado, material papel reciclado, cor natural, largura 38, comprimento 50, características adi</u>	Sim
<u>394637</u>	<u>estojo cd rom, material plástico reciclado, capacidade 1, cor incolor, altura 14,50, largura base 13</u>	Sim
<u>395204</u>	<u>papel recado auto-adesivo, material papel reciclado, gramatura 90, comprimento 76, largura 76</u>	Sim
<u>395853</u>	<u>aparelho ar condicionado, capacidade refrigeração 10.000, tensão 127/220, frequência 60, tipo contro</u>	Sim

<u>395854</u>	<u>aparelho ar condicionado, capacidade refrigeração 12.000, tensão 127/220, frequência 60, tipo contro</u>	Sim
<u>395855</u>	<u>aparelho ar condicionado, capacidade refrigeração 21.000, tensão 220, frequência 60, tipo controle m</u>	Sim
<u>395857</u>	<u>fogão gás, aplicação doméstica, tipo fogão convencional, quantidade bocas 4, normas técnicas selo in</u>	Sim
<u>395859</u>	<u>televisor, tamanho tela 20, voltagem 110/220, características adicionais com selo procel, tipo tela</u>	Sim
<u>395860</u>	<u>papel a4, material celulose vegetal, aplicação impressora laser, gramatura 75, cor branca, caracterí</u>	Sim
<u>396482</u>	<u>frigobar, capacidade 120, tensão alimentação 110, cor branca, características adicionais prateleiras</u>	Sim
<u>396797</u>	<u>plástico, material plástico reciclado, espessura 100, cor noqueira, largura 10, comprimento 2, carac</u>	Sim

GRUPO 14

CATMAT	DESCRIÇÃO – ITEM SUSTENTÁVEL?	
<u>396799</u>	<u>plástico, material plástico reciclado, espessura 25, cor noqueira, largura 10, comprimento 4, caract</u>	Sim
<u>396801</u>	<u>plástico, material plástico reciclado, espessura 30, cor preta, largura 10, comprimento 3,33, caract</u>	Sim
<u>396806</u>	<u>plástico, material plástico reciclado, espessura 25, cor noqueira, largura 30, comprimento 4, caract</u>	Sim
<u>396807</u>	<u>plástico, material plástico reciclado, espessura 25, cor noqueira, largura 10, comprimento 3,50, car</u>	Sim
<u>396894</u>	<u>plástico, material plástico reciclado, espessura 30, cor noqueira, largura 30, comprimento 41, carac</u>	Sim
<u>396910</u>	<u>plástico, material plástico reciclado, espessura 50, cor verde, largura 27, comprimento 3,40, caract</u>	Sim
<u>396911</u>	<u>plástico, material plástico reciclado, espessura 50, cor verde, largura 27, comprimento 4, caracterí</u>	Sim
<u>396912</u>	<u>plástico, material plástico reciclado, espessura 30, cor noqueira, largura 14, comprimento 4, caract</u>	Sim
<u>396917</u>	<u>plástico, material plástico reciclado, espessura 30, cor noqueira, largura 30, comprimento 5, caract</u>	Sim
<u>396918</u>	<u>plástico, material plástico reciclado, espessura 30, cor noqueira, largura 30, comprimento 2, caract</u>	Sim
<u>396930</u>	<u>plástico, material plástico reciclado, espessura 30, cor noqueira, largura 30, comprimento 40, carac</u>	Sim
<u>397036</u>	<u>cabeçote eletroduto, material alumínio, bitola 4, características adicionais para entrada de energia</u>	Sim
<u>397311</u>	<u>lâmpada para fotocopiadora, tipo impressora, aplicação impressora lexmark, referência pn-99a2050, ti</u>	Sim
<u>397424</u>	<u>sabonete, aspecto físico espuma 'foam', peso 5,50, aroma suave, características adicionais anti-ress</u>	Sim
<u>397631</u>	<u>cartucho toner impressora hp, tipo cartucho reciclado, cor preta, referência cartucho 2 ce285a</u>	Sim
<u>397746</u>	<u>frigobar, capacidade 110 a 130, tensão alimentação 127/220, cor branca, características adicionais s</u>	Sim
<u>398108</u>	<u>disjuntor média tensão, acionamento alavanca termomagnética, número de fases trifásico, aplicação in</u>	Sim
<u>398313</u>	<u>cabo audiofrequência, diâmetro máximo fios 0,30, quantidade condutores 3, características adicionais</u>	Sim
<u>398485</u>	<u>aparelho ar condicionado, capacidade refrigeração 60.000, tensão 220, freqüência 60, tipo split, car</u>	Sim
<u>398562</u>	<u>aparelho ar condicionado, capacidade refrigeração 18.000, tensão 220, freqüência 60, tipo split, car</u>	Sim
<u>398563</u>	<u>aparelho ar condicionado, capacidade refrigeração 30.000, tensão 220, freqüência 60, tipo split, car</u>	Sim

<u>398564</u>	<u>aparelho ar condicionado, capacidade refrigeração 36.000, tensão 220, frequência 60, tipo split, car</u>	Sim
<u>398965</u>	<u>cartucho toner impressora / copiadora xerox, tipo cartucho reciclado, referência cartucho 1 106r0141</u>	Sim
<u>399063</u>	<u>papelão, material papel reciclado, cor cinza, espessura 2, comprimento 1.000, largura 800, aplicação</u>	Sim
<u>399152</u>	<u>placa caixa embutir, tipo fixação parafuso, dimensões 4 x 2, formato ponto retangular, característic</u>	Sim
<u>399187</u>	<u>cartucho toner impressora samsung, referência cartucho ml-d3050b, tipo cartucho reciclado, cor tinta</u>	Sim
<u>399188</u>	<u>cartucho toner impressora samsung, referência cartucho ml d3050b, tipo cartucho reciclado, cor tinta</u>	Sim
<u>399329</u>	<u>caneta esferográfica, material papel reciclado, material ponta plástico, cor tinta azul, característ</u>	Sim
<u>399719</u>	<u>papel a4, material papel reciclado, aplicação impressora laser e jato de tinta, gramatura 75, cor br</u>	Sim
<u>399794</u>	<u>aparelho ar condicionado, capacidade refrigeração 36.000, tensão 220, tipo bi-split, 2 evaporadores</u>	Sim
<u>399795</u>	<u>aparelho ar condicionado, capacidade refrigeração 24.000, tensão 220, tipo bi-split, 2 evaporadores</u>	Sim
<u>399796</u>	<u>aparelho ar condicionado, capacidade refrigeração 18.000, tensão 220, tipo bi-splir, 2 evaporadores</u>	Sim
<u>399797</u>	<u>aparelho ar condicionado, capacidade refrigeração 30.000, tensão 220, tipo tri-split, 3 evaporadores</u>	Sim
<u>399798</u>	<u>aparelho ar condicionado, capacidade refrigeração 36.000, tensão 220, tipo tri-split, 3 evaporadores</u>	Sim
<u>399893</u>	<u>papelão, material papel reciclado, cor cinza, espessura 2, comprimento 1.000, largura 800, gramatura</u>	Sim
<u>399920</u>	<u>caneta esferográfica, material papel reciclado, material ponta plástico, cor tinta azul, característ</u>	Sim
<u>400577</u>	<u>detergente para laboratório, aspecto físico líquido, tipo alcalino, composição tensoativo aniônico,</u>	Sim
<u>400719</u>	<u>frigobar, capacidade 100 a 119, tensão alimentação 110, cor branca, características adicionais selo</u>	Sim
<u>400722</u>	<u>frigobar, capacidade 120, tensão alimentação 220, cor branca, características adicionais selo procel</u>	Sim
<u>401227</u>	<u>aparelho ar condicionado, capacidade refrigeração 27.000, tensão 220, tipo tri-split, 3 evaporadores</u>	Sim
<u>402407</u>	<u>detergente, composição tensoativos aniônicos biodegradáveis, aplicação limpeza em geral, aroma etalo</u>	Sim
<u>402536</u>	<u>papel a4, material papel reciclado, gramatura 75, cor palha clara, características adicionais 70% ap</u>	Sim
<u>402539</u>	<u>impresso padronizado, material papel reciclado, tipo livreto, gramatura 75, comprimento 150, largura</u>	Sim

<u>403318</u>	<u>saco plástico lixo, capacidade 100, largura 75, altura 105, aplicação coleta de lixo, material plást</u>	Sim
<u>403319</u>	<u>saco plástico lixo, capacidade 30, largura 59, altura 62, aplicação coleta de lixo, material plástic</u>	Sim
<u>403320</u>	<u>saco plástico lixo, capacidade 15, largura 39, altura 58, aplicação coleta de lixo, material plástic</u>	Sim
<u>403415</u>	<u>caderno, material papel reciclado, material capa capa dura, quantidade folhas 96, comprimento 210, l</u>	Sim
<u>403456</u>	<u>papel a3, material celulose vegetal, largura 297, comprimento 420, gramatura 75, cor branca, tipo re</u>	Sim
<u>403461</u>	<u>papel ofício, material celulose reciclado, comprimento 330, largura 216, gramatura 75, cor branca, c</u>	Sim
<u>403690</u>	<u>papel a3, material celulose vegetal, largura 297, comprimento 420, gramatura 75, cor palha, tipo rec</u>	Sim

GRUPO 15

CATMAT	DESCRIÇÃO – ITEM SUSTENTÁVEL?	
<u>403801</u>	<u>papel ofício, material celulose reciclado, comprimento 330, largura 216, gramatura 75, cor palha, ca</u>	Sim
<u>403981</u>	<u>lâmpada fluorescente compacta, tipo base edson-27, características adicionais classe 'a' selo procel</u>	Sim
<u>403982</u>	<u>lâmpada fluorescente compacta, tipo base edson-27, características adicionais classe 'a' selo procel</u>	Sim
<u>403983</u>	<u>pilha, tamanho pequena, modelo aa, características adicionais cartela c/2 unidades/não contém mercúr</u>	Sim
<u>403984</u>	<u>pilha, tamanho palito, modelo aaa, características adicionais não contém mercúrio e cádmio, sistema</u>	Sim
<u>404457</u>	<u>automóvel, tipo motor mínimo 1.8, quantidade portas 4, tipo combustível bi-combustível, potência mín</u>	Sim
<u>404460</u>	<u>automóvel, tipo motor mínimo 1.6, quantidade portas 4, tipo combustível bi-combustível, potência mín</u>	Sim
<u>404461</u>	<u>automóvel, tipo motor 1.4 a 1.6, quantidade portas 4, tipo combustível bi-combustível, potência míni</u>	Sim
<u>405208</u>	<u>papel ofsete, material celulose reciclada, gramatura 90, comprimento 1.120, largura 760, cor branca</u>	Sim
<u>405242</u>	<u>refrigerador duplex, capacidade refrigeração 300, capacidade congelador 47, cor branca, tensão alime</u>	Sim
<u>405244</u>	<u>refrigerador duplex, capacidade refrigeração 300, capacidade congelador 47, sistema degelo frost fre</u>	Sim
<u>405278</u>	<u>caneta esferográfica, material plástico reciclado, material ponta esfera de tungstênio, tipo escrita</u>	Sim
<u>405279</u>	<u>caneta esferográfica, material plástico reciclado, material ponta esfera de tungstênio, tipo escrita</u>	Sim
<u>405331</u>	<u>papel ofsete, material celulose reciclada, gramatura 90, comprimento 1.120, largura 720, cor natural</u>	Sim
<u>405333</u>	<u>papel ofsete, material celulose reciclada, gramatura 90, comprimento 1120, largura 720, cor natural</u>	Sim
<u>405334</u>	<u>papel ofsete, material celulose reciclada, gramatura 75, comprimento 960, largura 660, cor natural</u>	Sim
<u>405335</u>	<u>papel ofsete, material celulose reciclada, gramatura 180, comprimento 960, largura 660, cor natural</u>	Sim
<u>406314</u>	<u>formulário contínuo, material papel reciclado, número vias 3 vias, gramatura 53, número colunas 80,</u>	Sim
<u>406326</u>	<u>caneta esferográfica, material polipropileno e papelão reciclado, material ponta latão com esfera de</u>	Sim
<u>406522</u>	<u>régua comum, material plástico reciclado, comprimento 30, graduação milimetrada</u>	Sim
<u>407921</u>	<u>copo descartável, material amido de milho (ácido poliático), capacidade 180, aplicação líquidos frio</u>	Sim

<u>407922</u>	<u>copo descartável, material amido de milho (ácido poliático), capacidade 130, aplicação líquidos frio</u>	Sim
<u>407976</u>	<u>envelope, material papel reciclado, gramatura 90, tipo saco comum, comprimento 230, cor branca, larg</u>	Sim
<u>407977</u>	<u>envelope, material papel reciclado, gramatura 90, tipo saco comum, comprimento 229, cor natural, lar</u>	Sim
<u>407983</u>	<u>envelope para convite, material papel reciclado, gramatura 120, comprimento 231, cor natural, largur</u>	Sim
<u>408046</u>	<u>envelope, material papel reciclado, gramatura 90, tipo saco comum, comprimento 340, cor branca, larg</u>	Sim
<u>408122</u>	<u>etiqueta adesiva, material papel reciclado, comprimento 101,60, formato carta, apresentação caixa co</u>	Sim
<u>408863</u>	<u>disjuntor baixa tensão, funcionamento termomagnético, número pólos 2, corrente nominal 25, tensão no</u>	Sim
<u>408864</u>	<u>disjuntor baixa tensão, funcionamento termomagnético, número pólos 2, corrente nominal 20, tensão no</u>	Sim
<u>408865</u>	<u>disjuntor baixa tensão, funcionamento termomagnético, número pólos 2, corrente nominal 40, tensão no</u>	Sim
<u>408866</u>	<u>disjuntor baixa tensão, funcionamento termomagnético, número pólos 2, corrente nominal 50, tensão no</u>	Sim
<u>408867</u>	<u>disjuntor baixa tensão, funcionamento termomagnético, número pólos 2, corrente nominal 63, tensão no</u>	Sim
<u>408868</u>	<u>disjuntor baixa tensão, funcionamento termomagnético, número pólos 2, corrente nominal 32, tensão no</u>	Sim
<u>409001</u>	<u>lápiz preto, material corpo poliestireno reciclado, dureza carga hb, material carga grafite nº 2</u>	Sim
<u>409672</u>	<u>container, material tubo creme dental reciclado, capacidade 60, aplicação lâmpadas fluorescentes, ca</u>	Sim
<u>409680</u>	<u>copo descartável, material amido de milho (ácido poliático), capacidade 250, aplicação líquidos frio</u>	Sim
<u>409926</u>	<u>copo descartável, material bagaço de cana, capacidade 50, aplicação líquidos frios e quentes, caract</u>	Sim
<u>410261</u>	<u>coletor copo plástico, material chapa de tubos de creme dental reciclado, capacidade 280 copos, cor</u>	Sim
<u>410465</u>	<u>sacola, material plástico biodegradável, largura 46, espessura 15, cor transparente, tipo alça fita,</u>	Sim
<u>410467</u>	<u>sacola, material plástico biodegradável, largura 50, espessura 15, cor transparente, tipo alça fita,</u>	Sim
<u>410779</u>	<u>caneta esferográfica, material plástico biodegradável, quantidade cargas 1, material ponta esfera de</u>	Sim
<u>411730</u>	<u>cartucho toner impressora hp, tipo cartucho reciclado, cor preta, referência cartucho 2 ce278-a</u>	Sim
<u>411825</u>	<u>saco plástico lixo, capacidade 100, cor azul, largura 75, altura 105, características adicionais com</u>	Sim

<u>411826</u>	<u>saco plástico lixo, capacidade 100, cor incolor, largura 75, altura 105, características adicionais</u>	Sim
<u>411828</u>	<u>saco plástico lixo, capacidade 100, cor preta, largura 75, altura 105, características adicionais co</u>	Sim
<u>411944</u>	<u>caneta esferográfica, material plástico reciclado, material ponta esfera de tungstênio, tipo escrita</u>	Sim
<u>411947</u>	<u>capa processo, material plástico reciclado, formato 310 x 460, cor branca, apresentação folha dupla,</u>	Sim
<u>411951</u>	<u>papel ofsete reciclado, material celulose vegetal, gramatura 75, comprimento 297, largura 210, cor p</u>	Sim
<u>412237</u>	<u>pasta eventos, material papel reciclado, altura 33, características adicionais personalizada, confor</u>	Sim
<u>412403</u>	<u>veículo transporte pessoal, tipo sedan, combustível álcool / gasolina, capacidade tanque combustivel</u>	Sim

GRUPO 16

CATMAT	DESCRIÇÃO – ITEM SUSTENTÁVEL?	
<u>412596</u>	<u>limpador de chapa de impressao grafica, composição concentrado alcalino, aspecto físico líquido, apl</u>	Sim
<u>413178</u>	<u>réguas comum, material plástico reciclado, comprimento 30, graduação milimetrada, características adi</u>	Sim
<u>413461</u>	<u>solução limpeza multiuso, composição básica sulfonato de sódio, tensoativo não iônico, alcali, aspec</u>	Sim
<u>413705</u>	<u>pasta arquivo, material papelão reciclado, tipo classificador az, largura 350, altura 280, lombada 8</u>	Sim
<u>413887</u>	<u>copo descartável, material bagaço de cana, capacidade 200, aplicação líquidos frios e quentes, carac</u>	Sim
<u>415620</u>	<u>capa processo, material papel reciclado com laminado de plástico pet recic, gramatura 254, cor blanc</u>	Sim
<u>416028</u>	<u>tubete cultivo mudas, material celulose biodegradável, formato cônico, diâmetro superior 85, diâmetr</u>	Sim
<u>416338</u>	<u>caixa arquivo, material papelão reciclado, cor parda, características adicionais capa revestida por</u>	Sim
<u>417124</u>	<u>bloco rascunho, material papel reciclado, comprimento 223, gramatura 75, largura 135, característica</u>	Sim
<u>417270</u>	<u>cartucho toner impressora samsung, referência cartucho mlt-d208l, tipo cartucho reciclado, cor tinta</u>	Sim
<u>417305</u>	<u>cartucho toner impressora / copiadora xerox, tipo cartucho reciclado, cor preta, referência cartucho</u>	Sim
<u>417865</u>	<u>cartucho toner impressora hp, tipo cartucho reciclado, referência cartucho 1 cb435a, cor preta</u>	Sim
<u>417868</u>	<u>cartucho toner impressora hp, tipo cartucho reciclado, referência cartucho 1 cb436a, cor preta</u>	Sim
<u>420442</u>	<u>papel ofsete reciclado, material celulose vegetal, gramatura 90, comprimento 297, largura 210, cor b</u>	Sim

ANEXO 2

LEGISLAÇÃO SOBRE SUSTENTABILIDADE APLICADA À ADMINISTRAÇÃO PÚBLICA

Leis

Lei Complementar nº123, de 14 de dezembro de 2006 - Institui o Estatuto Nacional da Microempresa e da Empresa de Pequeno Porte; altera dispositivos das Leis no 8.212 e 8.213, ambas de 24 de julho de 1991, da Consolidação das Leis do Trabalho – CLT, aprovada pelo Decreto-Lei no 5.452, de 1o de maio de 1943, da Lei no 10.189, de 14 de fevereiro de 2001, da Lei Complementar no 63, de 11 de janeiro de 1990; e revoga as Leis no 9.317, de 5 de dezembro de 1996, e 9.841, de 5 de outubro de 1999.

Lei federal nº12.462/2011 - Institui o Regime Diferenciado de Contratações Públicas – RDC; altera a Lei no 10.683, de 28 de maio de 2003, que dispõe sobre a organização da Presidência da República e dos Ministérios, a legislação da Agência Nacional de Aviação Civil (Anac) e a legislação da Empresa Brasileira de Infraestrutura Aeroportuária (Infraero); cria a Secretaria de Aviação Civil, cargos de Ministro de Estado, cargos em comissão e cargos de Controlador de Tráfego Aéreo; autoriza a contratação de controladores de tráfego aéreo temporários; altera as Leis nos 11.182, de 27 de setembro de 2005, 5.862, de 12 de dezembro de 1972, 8.399, de 7 de janeiro de 1992, 11.526, de 4 de outubro de 2007, 11.458, de 19 de março de 2007, e 12.350, de 20 de dezembro de 2010, e a Medida Provisória no 2.185-35, de 24 de agosto de 2001; e revoga dispositivos da Lei no 9.649, de 27 de maio de 1998.

Lei federal nº 12.349/2010 - Altera as Leis nos 8.666, de 21 de junho de 1993, 8.958, de 20 de dezembro de 1994, e 10.973, de 2 de dezembro de 2004; e revoga o § 1o do art. 2o da Lei no 11.273, de 6 de fevereiro de 2006.

Lei federal nº12.305/2010 - Institui a Política Nacional de Resíduos Sólidos; altera a Lei no 9.605, de 12 de fevereiro de 1998; e dá outras providências.

Lei federal nº 12.187/2009 - Institui a Política Nacional sobre Mudança do Clima – PNMC e dá outras providências.

Lei federal nº 10.520/2002 - Institui, no âmbito da União, Estados, Distrito Federal e Municípios, nos termos do art. 37, inciso XXI, da Constituição Federal, modalidade de licitação denominada pregão, para aquisição de bens e serviços comuns, e dá outras providências.

Lei federal nº 8.666/1993 - Regulamenta o art. 37, inciso XXI, da Constituição Federal, institui normas para licitações e contratos da Administração Pública e dá outras providências.

Decretos

Decreto federal nº 7.746/2012 - Regulamenta o art. 3º da Lei nº 8.666, de 21 de junho de 1993, para estabelecer critérios, práticas e diretrizes para a promoção do desenvolvimento nacional sustentável nas contratações realizadas pela administração pública federal, e institui a Comissão Interministerial de Sustentabilidade na Administração Pública – CISAP.

Decreto federal nº 7.174/2010 - Regulamenta a contratação de bens e serviços de informática e automação pela administração pública federal, direta ou indireta, pelas fundações instituídas ou mantidas pelo Poder Público e pelas demais organizações sob o controle direto ou indireto da União.

Decreto federal nº 6.204/2007 - Regulamenta o tratamento favorecido, diferenciado e simplificado para as microempresas e empresas de pequeno porte nas contratações públicas de bens, serviços e obras, no âmbito da administração pública federal.

Decreto federal nº 5.940/2006 – Institui a separação dos resíduos recicláveis descartados pelos órgãos e entidades da administração pública federal direta e indireta, na fonte geradora, e a sua destinação às associações e cooperativas dos catadores de materiais recicláveis, e dá outras providências.

Decreto federal nº 4.131/2002 – Dispõe sobre medidas emergenciais de redução do consumo de energia elétrica no âmbito da Administração Pública Federal.

Decreto federal nº 4.059/2001 – Regulamenta a Lei nº 10.295 de 17 de outubro de 2001, que dispõe sobre a Política Nacional de Conservação e Uso Racional de Energia, e dá outras providências.

Decreto federal nº 2.783/1998 – Dispõe sobre proibição de aquisição de produtos ou equipamentos que contenham ou façam uso das Substâncias que Destroem a Camada de Ozônio – SDO, pelos órgãos e pelas entidades da Administração Pública Federal direta, autárquica e fundacional, e dá outras providências.

Decreto federal nº 1.094/1994 – Dispõe sobre o Sistema de Serviços Gerais (SISG) dos órgãos civis da Administração Federal direta, das autarquias e fundações públicas, e dá outras providências.

Decreto federal nº 1.048/1994 – Dispõe sobre o Sistema de Administração dos Recursos de Informação e Informática, da Administração Pública Federal, e dá outras providências.

Decreto federal nº 563/1992 – Institui o Programa Piloto para a Proteção das Florestas Tropicais do Brasil e cria a Comissão de Coordenação.

Decreto federal nº 99.658/1990 – Regulamenta, no âmbito da Administração Pública Federal, o reaproveitamento, a movimentação, a alienação e outras formas de desfazimento de material.

Instruções Normativas

Decreto federal nº 99.658/1990 – Dispões sobre os critérios de sustentabilidade ambiental na aquisição de bens, contratação de serviços ou obras pela Administração Pública Federal direta, autárquica e fundacional e dá outras providências.

Instrução Normativa nº 10/2012 – Estabelece regras para elaboração dos Planos de Gestão de Logística Sustentável de que trata o art. 16, do Decreto nº 7.746, de 5 de junho de 2012, e dá outras providências

Portarias

Portaria nº 02/2010-SLTI/MP – Dispõe sobre as especificações padrão de bens de Tecnologias da Informação no âmbito da Administração Pública Federal direta, autárquica e fundacional e dá outras providências.

Portaria nº 43/2009-MMA – Dispõe sobre a vedação ao Ministério do Meio Ambiente e seus órgãos vinculados de utilização de qualquer tipo de asbesto/amianto e dá outras providências.

Portaria nº 61/2008-MMA – Estabelece práticas de sustentabilidade ambiental a serem observadas pelo Ministério do Meio Ambiente e suas entidades vinculadas quando das compras públicas sustentáveis e dá outras providências.

Resoluções

Resolução CONAMA nº 416/2009 – Dispõe sobre a prevenção à degradação ambiental causada por pneus inservíveis e sua destinação ambientalmente adequada, e dá outras providências.

Resolução CONAMA nº 401/2008 – Estabelece os limites máximos de chumbo, cádmio e mercúrio para pilhas e baterias comercializadas no território nacional e os critérios e padrões para o seu gerenciamento ambientalmente adequado, e dá outras providências.

Resolução CONAMA nº 307/2002 – Estabelece diretrizes, critérios e procedimentos para a gestão dos resíduos da construção civil.

Resolução CONAMA nº 20/1994 – Dispões sobre a instituição do Selo Ruído de uso obrigatório para aparelhos eletrodomésticos que geram ruído no seu funcionamento.