



MINISTÉRIO DAS CIDADES

**SECRETARIA EXECUTIVA
RELATÓRIO DE GESTÃO DO EXERCÍCIO DE 2012**

BRASÍLIA, 2013



MINISTÉRIO DAS CIDADES

SECRETARIA EXECUTIVA RELATÓRIO DE GESTÃO DO EXERCÍCIO DE 2012

Relatório de Gestão do exercício de 2012 apresentado aos órgãos de controle interno e externo como prestação de contas anual a que esta Unidade está obrigada nos termos do art. 70 da Constituição Federal, elaborado de acordo com as disposições da Instrução Normativa TCU nº 63/2010, das Decisões Normativas TCU nº 119/2012, 121/2012 e 124/2012, da Portaria TCU nº 150/2012 e das orientações do órgão de controle interno - Portaria CGU nº 133/2013.

Secretaria Executiva, consolidando as informações sobre a gestão de sua estrutura.

BRASÍLIA, 2013

SUMÁRIO

LISTA DE ABREVIACÕES E SIGLAS.....	5
LISTA DE QUADROS E DECLARAÇÕES	8
INTRODUÇÃO	12
SEÇÃO I	16
PARTE A DO ANEXO II DA DN TCU Nº 119/2012 – CONTEÚDO GERAL.....	16
1. PARTE A, ITEM 1, DO ANEXO II DA DN TCU Nº 119, DE 18/01/2012.....	17
1.1. Identificação da Unidade Jurisdicionada.....	17
1.1.1. Relatório de Gestão Consolidado	17
1.2. Finalidade e Competências Institucionais da Unidade.....	18
1.3. Organograma Funcional	32
1.4. Macroprocessos Finalísticos	35
1.5. Macroprocessos de Apoio	36
1.6. Principais Parceiros	37
2. PARTE A, ITEM 2, DO ANEXO II DA DN TCU Nº 119, DE 18/01/2012.....	38
2.1. Planejamento das Ações da Unidade Jurisdicionada	38
2.2. Estratégias de Atuação frente aos Objetivos Estratégicos	40
2.3. Execução do Plano de Metas ou de Ações	43
2.4. Indicadores	45
3. PARTE A, ITEM 3, DO ANEXO II DA DN TCU Nº 119, DE 18/01/2012.....	46
3.1. Avaliação do Funcionamento dos Controles Internos.....	46
3.2. Cumprimento Pela Instância de Correção da Portaria nº 1.043/2007 da CGU.....	49
4. PARTE A, ITEM 4, DO ANEXO II DA DN TCU Nº 119, DE 18/01/2012.....	50
4.1. Informações Sobre Programas do PPA	50
4.1.1. Informações Sobre Objetivos Vinculados a Programas Temáticos de Responsabilidade da UJ	53
4.1.2. Informações Sobre Iniciativas Vinculadas a Programas Temáticos de Responsabilidade da UJ	58
4.1.3. Informações Sobre Ações de Programas Temáticos de Responsabilidade da UJ.....	59
4.1.4. Informações Sobre Programas de Gestão, Manutenção e Serviços ao Estado de Responsabilidade da UJ	67
4.1.5. Informações Sobre Ações Vinculadas a Programas de Gestão, Manutenção e Serviços ao Estado de Responsabilidade da UJ	68
4.1.6. Informações Sobre Ações Vinculadas a Programas de Operações Especiais.....	75
4.2. Informações Sobre a Execução Orçamentária e Financeira da Despesa.....	76
4.2.1. Identificação das Unidades Orçamentárias da UJ	76
4.2.2. Programação de Despesas	76
4.2.2.1. Programação de Despesas Correntes.....	76
4.2.2.2. Programação de Despesas de Capital.....	76
4.2.2.3. Resumo da Programação de Despesas e da Reserva de Contingência.....	77
4.2.2.4. Análise Crítica.....	77
4.2.3. Movimentação de Créditos Interna e Externa	78
4.2.4. Execução Orçamentária da Despesa	78
4.2.4.1. Execução da Despesa com Créditos Originários.....	78
4.2.4.1.1. Despesas Totais Por Modalidade de Contratação – Créditos Originários	78
4.2.4.1.2. Despesas por Grupo e Elemento de Despesa – Créditos Originários	79
4.2.4.1.3. Análise Crítica.....	80
5. PARTE A, ITEM 5, DO ANEXO II DA DN TCU Nº 119, DE 18/01/2012.....	81
5.1. Pagamentos e Cancelamentos de Restos a Pagar de Exercícios Anteriores	81
5.1.1. Pagamentos e Cancelamentos de Restos a Pagar de Exercícios Anteriores	81
5.1.2. Análise Crítica.....	81

5.2. Transferências de Recursos – Diretoria de Desenvolvimento Institucional	82
5.2.1. Relação dos Instrumentos de Transferência Vigentes no Exercício	82
5.2.2. Quantidade de Instrumentos de Transferências Celebrados e Valores Repassados nos Três Últimos Exercícios	83
5.2.3. Informações sobre o Conjunto de Instrumentos de Transferências que permanecerão vigentes no Exercício de 2013 e seguintes	83
5.2.4. Informações sobre a Prestação de Contas Relativas aos Convênios, Termos de Cooperação e Contratos de Repasse	84
5.2.5. Informações sobre a Análise das Prestações de Contas de Convênios e de Contratos de Repasse.....	86
5.2.6. Análise Crítica.....	87
5.3. Transferências de Recursos – Ação orçamentária 1D73 – Apoio à Política Nacional de Desenvolvimento Urbano (1D73, OB16, 109A e 109B)	89
5.3.1. Relação dos Instrumentos de Transferência Vigentes no Exercício	89
5.3.2. Quantidade de Instrumentos de Transferências Celebrados e Valores Repassados nos Três Últimos Exercícios	515
5.3.3. Informações sobre o Conjunto de Instrumentos de Transferências que permanecerão vigentes no Exercício de 2013 e seguintes	515
5.3.4. Informações sobre a Prestação de Contas Relativas aos Convênios, Termos de Cooperação e Contratos de Repasse	516
5.3.5. Informações sobre a Análise das Prestações de Contas de Convênios e de Contratos de Repasse.....	517
5.3.6. Análise Crítica.....	517
5.4. Suprimento de Fundos.....	519
5.4.1. Despesas Realizadas por meio de Suprimento de Fundos	519
5.4.1.1. Suprimento de Fundos – Visão Geral	519
5.4.1.2. Suprimento de Fundos – Cartão de Crédito Corporativo (CPGF)	519
5.4.1.3. Utilização da Conta Tipo “B” e do Cartão de Crédito Corporativo pela UJ.....	520
5.4.1.4. Prestação de Contas de Suprimento de Fundos.....	520
5.4.1.5. Análise Crítica.....	520
6. PARTE A, ITEM 6, DO ANEXO II DA DN TCU Nº 119, DE 18/01/2012.....	521
6.1. Composição do Quadro de Servidores Ativos	521
6.1.1. Demonstração da Força de Trabalho à Disposição da Unidade Jurisdicionada.....	521
6.1.1.1. Situações que Reduzem a Força de Trabalho Efetiva da Unidade Jurisdicionada.....	522
6.1.2. Qualificação da Força de Trabalho	523
6.1.2.1. Qualificação do Quadro de Pessoal da Unidade Jurisdicionada Segundo a Idade.....	524
6.1.2.2. Qualificação do Quadro de Pessoal da Unidade Jurisdicionada Segundo a Escolaridade..	525
6.1.3. Demonstração dos Custos de Pessoal da Unidade Jurisdicionada	526
6.1.4. Composição do Quadro de Servidores Inativos e Pensionistas.....	527
6.1.4.1. Classificação do Quadro de Servidores Inativos da Unidade Jurisdicionada Segundo o Regime de Proventos e de Aposentadoria.....	527
6.1.5. Acumulação Indevida de Cargos, Funções e Empregos Públicos	528
6.1.6. Providências Adotadas nos Casos de Acumulação Indevida de Cargos, Funções e Empregos Públicos	528
6.1.7. Informações Sobre os Atos de Pessoal Sujeitos a Registros e Comunicação	528
6.1.7.1. Atos Sujeitos à Comunicação ao Tribunal por intermédio do SISAC	528
6.1.8. Indicadores Gerenciais de Recursos Humanos	530
6.2. Terceirização de Mão de Obra Empregada e Contratação de Estagiários	536
6.2.1. Informações sobre a Contratação de Serviços de Limpeza, Higiene e Vigilância Ostensiva pela Unidade Jurisdicionada.....	536
6.2.2. Informações sobre Locação de Mão de Obra para Atividades não Abrangidas pelo Plano de Cargos do Órgão.....	537

6.2.3. Composição do Quadro de Estagiários	539
7. PARTE A, ITEM 7, DO ANEXO II DA DN TCU Nº 119, DE 18/01/2012.....	540
7.1. Gestão da Frota de Veículos Próprios e Contratados de Terceiros	540
7.2. Gestão do Patrimônio Imobiliário	543
7.2.1. Distribuição Espacial dos Bens Imóveis Locados de Terceiros.....	543
8. PARTE A, ITEM 8, DO ANEXO II DA DN TCU Nº 119, DE 18/01/2012.....	544
8.1. Gestão da Tecnologia da Informação (TI)	544
8.2. Análise Crítica.....	545
9. PARTE A, ITEM 9, DO ANEXO II DA DN TCU Nº 119, DE 18/01/2012.....	546
9.1. Gestão Ambiental e Licitações Sustentáveis.....	546
9.2. Consumo de Papel, Energia Elétrica e Água.....	551
10. PARTE A, ITEM 10, DO ANEXO II DA DN TCU Nº 119, DE 18/01/2012.....	553
10.1. Deliberações do TCU e do OCI Atendidas no Exercício.....	553
10.1.1. Deliberações do TCU Atendidas no Exercício	553
10.1.2. Recomendações do OCI Atendidas no Exercício	558
10.1.3. Recomendações do OCI Pendentes de Atendimento ao Final do Exercício.....	574
10.2. Declaração de Bens e Rendas Estabelecidas na Lei nº 8.730/93	582
10.2.1. Situação do Cumprimento das Obrigações Impostas pela Lei nº 8.730/93.....	582
10.2.2. Análise Crítica.....	582
10.3. Declaração de Atualização de Dados no SIASG e SICONV.....	583
11. PARTE A, ITEM 11, DO ANEXO II DA DN TCU Nº 119, DE 18/01/2012.....	585
11.1. Informações Sobre a Adoção de Critérios e Procedimentos Estabelecidos pelas Normas Brasileiras de Contabilidade Aplicadas ao Setor Público	585
11.1.1. Depreciação, Amortização, Exaustão e Mensuração de Ativos e Passivos	585
11.2. Declaração do Contador Atestando a Conformidade das Demonstrações Contábeis.....	586
SEÇÃO II.....	591
PARTE B DO ANEXO II DA DN TCU Nº 119/2012 – CONTEÚDO ESPECÍFICO.....	591
12. Órgãos e entidades integrantes do Sistema de Comunicação de Governo do Poder Executivo Federal – SICOM (Parte B, item 3, do Anexo II da DN TCU nº 119, de 18/01/2012)	592
13. Demonstrativo de obras atrasadas e as paralisadas ao longo do exercício.....	594
(Parte B, item 33, do Anexo II da DN TCU nº 119, de 18/01/2012)	594
14. Informações sobre o acompanhamento das ações de responsabilidade da Caixa Econômica Federal previstas nos contratos para operacionalização de obras, bem como das sanções impostas à CEF no caso de descumprimento (Parte B, item 34, do Anexo II da DN TCU nº 119, de 18/01/2012)	619
RESULTADOS E CONCLUSÕES	620

LISTA DE ABREVIACÕES E SIGLAS

Agência Reguladora de Águas, Energia e Saneamento Básico do Distrito Federal – ADASA
Assessoria de Comunicação - ASCOM
Assessoria de Comunicação Social – ASCOM/GM
Assessoria de Controle Interno - AECI
Assessoria de Relações Internacionais - ARI
Assessoria de Relações Internacionais - ASERI
Assessoria Parlamentar - ASPAR
Banco de Dados do Sistema Único de Saúde –DATASUS
Caixa Econômica Federal - CEF
Classificação Nacional de Atividade Econômica – CNAE
Conselho Curador do Fundo de Garantia por Tempo de Serviço – CCFGTS
Consultoria Jurídica - CONJUR
Coordenação de Benefícios e Assistência ao Servidor – COBEN
Coordenação de Documentação – CODOC
Coordenação de Legislação, Capacitação e Desenvolvimento – COLED
Coordenação de Licitações e Contratos - COLIC
Coordenação-Geral de Modernização e Informática – CGMI
Coordenação-Geral de Orçamento e Finanças – CGORF
Coordenação-Geral de Planejamento – CGPLAN
Coordenação-Geral de Recursos Humanos – CGRH
Coordenação-Geral de Recursos Logísticos – CGLOG
Declaração de Bens e Rendimentos – DBR
Departamento Nacional de Infra-Estrutura de Transportes – DNIT
Departamento Nacional de Trânsito – DENATRAN.
Desenvolvimento Tecnológico – DT
Diretoria de Desenvolvimento Institucional – DDI
Diretoria de Integração, Avaliação e Controle Técnico – DIACT
Empresa Brasileira de Transportes Urbanos – EBTU
Fundo de Garantia do Tempo de Serviço - FGTS
Fundo Nacional de Habitação de Interesse Social – FNHIS
Fundo Nacional de Segurança e Educação de Trânsito – FUNSET.
Fundação Instituto Brasileiro de Geografia e Estatística – IBGE
Gabinete do Ministro - GAB. MINISTRO -
Gratificação de Desempenho de Atividade em Infraestrutura – GDAIE
Gratificação de Desempenho do Plano Geral de Cargos do Poder Executivo – GDPGPE
Gratificação por Encargo de Curso e Concurso – GECC
Grupo de Apoio Permanente - GAP
Imposto Predial e Territorial Urbano – IPTU
Instituições de Ensino Superior – IES
Instituições Federais de Ensino Superior – IFES
Instituto de Pesquisa Econômica Aplicada – IPEA
Instituto do Patrimônio Histórico Nacional – IPHAN
Instituto Legislativo Brasileiro – ILB
Instituto Nacional de Estudos e Pesquisas Educacionais –INEP
Instituto Nacional de Metrologia, Normalização e Qualidade Industrial – INMETRO
Lei de Orçamento Anual - LOA
Metodologia de Gerenciamento de Projetos do Ministério das Cidades – MGP-MCID
Ministério da Educação – MEC
Ministério das Cidades - MCidades
Norma Brasileira de Contabilidade – NBC

Órgão de controle interno - OCI
Planejamento Estratégico Institucional – EGP
Planejamento Urbano Regional Integrado Sustentável – PLURIS
Plano de Gestão de Logística Sustentável - PLS
Plano de Previdência Privada - GEAP
Plano Diretor de Tecnologia da Informação e Comunicação – PDTI
Plano Geral do Poder Executivo – PGPE
Plano Nacional de Saneamento Básico – PLANSAB
Plano Plurianual – PPA
Política de Segurança da Informação – POSIC
Programa das Nações Unidas para o Desenvolvimento – PNUD
Programa de Aceleração do Crescimento - PAC
Programa de Gestão de Pessoas – GP
Programa Minha Casa Minha Vida – PMCMV
Programa Nacional de Capacitação das Cidades - PNCC
Programa Nacional de Habitação Urbana – PNHU
Projeto de Lei do Orçamento Anual – PLOA
Secretaria da Receita Federal do Brasil - SRFB
Secretaria de Orçamento Federal – SOF
Secretaria Executiva - SE
Secretaria Nacional de Acessibilidade e Programas Urbanos - SNAPU
Secretaria Nacional de Habitação - SNH
Secretaria Nacional de Saneamento Ambiental – SNSA
Secretaria Nacional de Transporte e Mobilidade Urbana. - SNTMU
Serviço de Atendimento à Saúde do Servidor – SASS
Serviço de Informação ao Cidadão – SIC
Sistema de Apreciação e Registro dos Atos de Admissão e Concessões – SISAC
Sistema de Comunicação de Governo do Poder Executivo Federal – SICOM
Sistema de Concessão de Diárias e Passagens - SCDP
Sistema de Gestão de Convênios e Contratos de Repasse – SICONV
Sistema de Informações Gerenciais e de Planejamento – SIPGLAN
Sistema de Monitoramento do Programa de Aceleração do Crescimento – SISPAC
Sistema Integrado de Administração de Recursos Humanos – SIAPE
Sistema Integrado de Administração e Serviços Gerais – SIASG
Sistema Integrado de Administração Financeira do Governo Federal - SIAFI
Sistema Integrado de Planejamento e Orçamento – SIOP
Sistema Nacional de Informações das Cidades – SNIC
Sistemas de Informação Geográfica – SIG's
Subsecretaria de Planejamento, Orçamento e Administração – SPOA
Subsistema de Integração à Saúde do Servidor – SIASS
Tecnologia da Informação – TI
Termo de Referência – TR
Tribunal de Contas da União – TCU
Tribunal Superior Eleitoral –TSE
Unidade Jurisdicionada - UJ
Universidade Católica de Brasília – UCB
Universidade de Brasília - UNB
Universidade Federal da Bahia – UFBA
Universidade Federal de Alagoas – UFAL
Universidade Federal de Lavras - UFLA
Universidade Federal de Pelotas – UFPEL
Universidade Federal de Pernambuco – UFPE

Universidade Federal do Rio Grande - FURG
Universidade Federal do Tocantins – UFT
Universidades Federais de Ensino Superior – IFES

LISTA DE QUADROS E DECLARAÇÕES

- QUADRO 1 – IDENTIFICAÇÃO DA UJ – RELATÓRIO DE GESTÃO CONSOLIDADO
- QUADRO 2 – AVALIAÇÃO DO SISTEMA DE CONTROLES INTERNOS DA UJ
- QUADRO 3 – OBJETIVO DE PROGRAMA TEMÁTICO DE RESPONSABILIDADE DA UJ
- QUADRO 4 – INICIATIVA DE PROGRAMA TEMÁTICO DE RESPONSABILIDADE DA UJ
- QUADRO 5 – AÇÕES VINCULADAS A PROGRAMA TEMÁTICO DE RESPONSABILIDADE DA UJ
- QUADRO 6 – PROGRAMA DE GOVERNO CONSTANTE DO PPA – DE GESTÃO E MANUTENÇÃO
- QUADRO 7 – AÇÕES VINCULADAS A PROGRAMA DE GESTÃO, MANUTENÇÃO E SERVIÇOS DE RESPONSABILIDADE DA UJ
- QUADRO 8 – AÇÕES VINCULADAS A PROGRAMAS DE OPERAÇÕES ESPECIAIS
- QUADRO 9 – IDENTIFICAÇÃO DAS UNIDADES ORÇAMENTÁRIAS DA UJ
- QUADRO 10 – PROGRAMAÇÃO DE DESPESAS CORRENTES
- QUADRO 11 – PROGRAMAÇÃO DE DESPESAS DE CAPITAL
- QUADRO 12 – QUADRO RESUMO DA PROGRAMAÇÃO DE DESPESAS E DA RESERVA DE CONTINGÊNCIA
- QUADRO 13 – MOVIMENTAÇÃO ORÇAMENTÁRIA POR GRUPO DE DESPESA
- QUADRO 14 – DESPESAS POR MODALIDADE DE CONTRATAÇÃO – CRÉDITOS ORIGINÁRIOS
- QUADRO 15 – DESPESAS POR GRUPO E ELEMENTO DE DESPESA – CRÉDITOS ORIGINÁRIOS
- QUADRO 16 – SITUAÇÃO DOS RESTOS A PAGAR DE EXERCÍCIOS ANTERIORES VIGENTES NO EXERCÍCIO DE REFERÊNCIA – AÇÃO 1D73, 0B16, 109A E 109B
- QUADRO 17 – CARACTERIZAÇÃO DOS INSTRUMENTOS DE TRANSFERÊNCIAS VIGENTES NO EXERCÍCIO DE REFERÊNCIA - DDI
- QUADRO 18 – RESUMO DOS INSTRUMENTOS CELEBRADOS NOS TRÊS ÚLTIMOS EXERCÍCIOS - DDI
- QUADRO 19 – RESUMO DA PRESTAÇÃO DE CONTAS SOBRE TRANSFERÊNCIAS CONCEDIDAS PELA UJ NA MODALIDADE DE CONVÊNIO, DE TERMO DE COOPERAÇÃO, DE ACORDO DE COOPERAÇÃO E DE CONTRATOS DE REPASSE - DDI
- QUADRO 20 – VISÃO GERAL DA ANÁLISE DAS PRESTAÇÕES DE CONTAS DE CONVÊNIOS E CONTRATOS DE REPASSE - DDI
- QUADRO 21 – CARACTERIZAÇÃO DOS INSTRUMENTOS DE TRANSFERÊNCIAS VIGENTES NO EXERCÍCIO DE REFERÊNCIA – AÇÃO 1D73, 0B16, 109A E 109B
- QUADRO 22 – RESUMO DOS INSTRUMENTOS CELEBRADOS PELA UJ NOS TRÊS ÚLTIMOS EXERCÍCIOS – AÇÃO 1D73, 0B16, 109A E 109B
- QUADRO 23 – RESUMO DOS INSTRUMENTOS DE TRANSFERÊNCIA QUE VIGERÃO EM 2013 E EXERCÍCIOS SEGUINTE – AÇÃO 1D73, 0B16, 109A E 109B
- QUADRO 24 – RESUMO DA PRESTAÇÃO DE CONTAS SOBRE TRANSFERÊNCIAS CONCEDIDAS PELA UJ NA MODALIDADE DE CONVÊNIO, TERMO DE COOPERAÇÃO E DE CONTRATO DE REPASSE – AÇÃO 1D73, 0B16, 109A E 109B
- QUADRO 25 – VISÃO GERAL DA ANÁLISE DAS PRESTAÇÕES DE CONTAS DE CONVÊNIOS E CONTRATOS DE REPASSE – AÇÃO 1D73, 0B16, 109A E 109B
- QUADRO 26 – DESPESAS REALIZADAS POR MEIO DE SUPRIMENTO DE FUNDOS (SP)
- QUADRO 27 – DESPESA COM CARTÃO DE CRÉDITO CORPORATIVO POR UG E POR PORTADOR
- QUADRO 28 – DESPESAS REALIZADAS POR MEIO DA CONTA TIPO “B” E POR MEIO DO CARTÃO DE CRÉDITO CORPORATIVO (SÉRIE HISTÓRICA)

QUADRO 29 – PRESTAÇÕES DE CONTAS DE SUPRIMENTO DE FUNDOS (CONTA TIPO “B” E CPGF)

QUADRO 30 – FORÇA DE TRABALHO DA SECRETARIA EXECUTIVA – SITUAÇÃO APURADA EM 31/12

QUADRO 31 – SITUAÇÕES QUE REDUZEM A FORÇA DE TRABALHO - SITUAÇÃO EM 31/12

QUADRO 32 – DETALHAMENTO ESTRUTURA DE CARGOS EM COMISSÃO E FUNÇÕES GRATIFICADAS DA SECRETARIA EXECUTIVA - SITUAÇÃO EM 31/12

QUADRO 33 – QUANTIDADE DE SERVIDORES DA SECRETARIA EXECUTIVA POR FAIXA ETÁRIA - SITUAÇÃO APURADA EM 31/12

QUADRO 34 – QUANTIDADE DE SERVIDORES DA SECRETARIA EXECUTIVA POR NÍVEL DE ESCOLARIDADE - SITUAÇÃO APURADA EM 31/12

QUADRO 35 – QUADRO DE CUSTOS DE PESSOAL NO EXERCÍCIO DE REFERÊNCIA E NOS DOIS ANTERIORES

QUADRO 36 – COMPOSIÇÃO DO QUADRO DE SERVIDORES INATIVOS - SITUAÇÃO APURADA EM 31/12

QUADRO 37 – ATOS SUJEITOS AO REGISTRO DO TCU (ART. 3º DA IN TCU 55/2007)

QUADRO 38 – ATOS SUJEITOS À COMUNICAÇÃO AO TCU (ART. 3º DA IN TCU 55/2007)

QUADRO 39 – REGULARIDADE DO CADASTRO DOS ATOS NO SISAC

QUADRO 40 – DEMONSTRATIVO DE ATESTADOS MÉDICOS

QUADRO 41 – CAPACITAÇÕES EM 2012 POR UNIDADE

QUADRO 42 – COMPARATIVO: NÚMERO DE SERVIDORES CAPACITADOS/Nº DE PARTICIPAÇÕES DE SERVIDORES POR UNIDADE – TRIÊNIO 2010/-2011/2012

QUADRO 43 – CONTRATOS DE PRESTAÇÃO DE SERVIÇOS DE LIMPEZA E HIGIENE E VIGILÂNCIA OSTENSIVA

QUADRO 44 – CONTRATOS DE PRESTAÇÃO DE SERVIÇOS COM LOCAÇÃO DE MÃO DE OBRA

QUADRO 45 – COMPOSIÇÃO DO QUADRO DE ESTAGIÁRIOS

QUADRO 46 – ITENS DE CUSTO: FROTA PRÓPRIA E FROTA ALUGADA

QUADRO 47 – VEÍCULO EM CARÁTER PERMANENTE

QUADRO 48 – VEÍCULO EM CARÁTER EVENTUAL

QUADRO 49 – VEÍCULO EM CARÁTER PERMANENTE

QUADRO 50 – VEÍCULO EM CARÁTER PERMANENTE

QUADRO 51 – DISTRIBUIÇÃO ESPACIAL DOS BENS IMÓVEIS DE USO ESPECIAL LOCADOS DE TERCEIROS

QUADRO 52 – GESTÃO DA TECNOLOGIA DA INFORMAÇÃO

QUADRO 53 – GESTÃO AMBIENTAL E LICITAÇÕES SUSTENTÁVEIS

QUADRO 54 – CONSUMO DE PAPEL, ENERGIA ELÉTRICA E ÁGUA

QUADRO 55 – CUMPRIMENTO DAS DELIBERAÇÕES DO TCU ATENDIDAS NO EXERCÍCIO - ACÓRDÃO 120/2012

QUADRO 56 – CUMPRIMENTO DAS DELIBERAÇÕES DO TCU ATENDIDAS NO EXERCÍCIO - ACÓRDÃO 1054/2012

QUADRO 57 – CUMPRIMENTO DAS DELIBERAÇÕES DO TCU ATENDIDAS NO EXERCÍCIO - ACÓRDÃO 2698/2012

QUADRO 58 – CUMPRIMENTO DAS DELIBERAÇÕES DO TCU ATENDIDAS NO EXERCÍCIO - ACÓRDÃO 393/2011

QUADRO 59 – CUMPRIMENTO DAS DELIBERAÇÕES DO TCU ATENDIDAS NO EXERCÍCIO - ACÓRDÃO 1555/2011

QUADRO 60 – RELATÓRIO DE CUMPRIMENTO DAS RECOMENDAÇÕES DO OCI – CONSTATAÇÃO 3.1.2.2

QUADRO 61 – RELATÓRIO DE CUMPRIMENTO DAS RECOMENDAÇÕES DO OCI – CONSTATAÇÃO 3.1.4.7 – RECOMENDAÇÃO 1

QUADRO 62 – RELATÓRIO DE CUMPRIMENTO DAS RECOMENDAÇÕES DO OCI – CONSTATAÇÃO 3.1.6.1 – RECOMENDAÇÃO 1

QUADRO 63 – RELATÓRIO DE CUMPRIMENTO DAS RECOMENDAÇÕES DO OCI – CONSTATAÇÃO 3.1.6.1 – RECOMENDAÇÃO 2

QUADRO 64 – RELATÓRIO DE CUMPRIMENTO DAS RECOMENDAÇÕES DO OCI – CONSTATAÇÃO 3.1.7.1

QUADRO 65 – RELATÓRIO DE CUMPRIMENTO DAS RECOMENDAÇÕES DO OCI – CONSTATAÇÃO 3.1.7.3 – RECOMENDAÇÃO 1

QUADRO 66 – RELATÓRIO DE CUMPRIMENTO DAS RECOMENDAÇÕES DO OCI – CONSTATAÇÃO 3.1.7.3 – RECOMENDAÇÃO 3

QUADRO 67 – RELATÓRIO DE CUMPRIMENTO DAS RECOMENDAÇÕES DO OCI – CONSTATAÇÃO 3.1.7.5 – RECOMENDAÇÃO 1

QUADRO 68 – RELATÓRIO DE CUMPRIMENTO DAS RECOMENDAÇÕES DO OCI – CONSTATAÇÃO 3.1.7.5 – RECOMENDAÇÃO 2

QUADRO 69 – RELATÓRIO DE CUMPRIMENTO DAS RECOMENDAÇÕES DO OCI – CONSTATAÇÃO 3.1.7.6 – RECOMENDAÇÃO 1

QUADRO 70 – RELATÓRIO DE CUMPRIMENTO DAS RECOMENDAÇÕES DO OCI – CONSTATAÇÃO 3.1.7.6 – RECOMENDAÇÃO 2

QUADRO 71 – RELATÓRIO DE CUMPRIMENTO DAS RECOMENDAÇÕES DO OCI – CONSTATAÇÃO 3.1.7.9 – RECOMENDAÇÃO 1

QUADRO 72 – RELATÓRIO DE CUMPRIMENTO DAS RECOMENDAÇÕES DO OCI – CONSTATAÇÃO 3.1.9.1 – RECOMENDAÇÃO 1

QUADRO 73 – RELATÓRIO DE CUMPRIMENTO DAS RECOMENDAÇÕES DO OCI – CONSTATAÇÃO 02/2011

QUADRO 74 – RELATÓRIO DE CUMPRIMENTO DAS RECOMENDAÇÕES DO OCI – CONSTATAÇÃO 35/2011

QUADRO 75 – SITUAÇÃO DAS RECOMENDAÇÕES DO OCI QUE PERMANECEM PENDENTES DE ATENDIMENTO NO EXERCÍCIO – CONSTATAÇÃO 3.1.4.1

QUADRO 76 – SITUAÇÃO DAS RECOMENDAÇÕES DO OCI QUE PERMANECEM PENDENTES DE ATENDIMENTO NO EXERCÍCIO – CONSTATAÇÃO 3.1.4.6

QUADRO 77 – SITUAÇÃO DAS RECOMENDAÇÕES DO OCI QUE PERMANECEM PENDENTES DE ATENDIMENTO NO EXERCÍCIO – CONSTATAÇÃO 3.1.4.7 – RECOMENDAÇÃO 2

QUADRO 78 – SITUAÇÃO DAS RECOMENDAÇÕES DO OCI QUE PERMANECEM PENDENTES DE ATENDIMENTO NO EXERCÍCIO – CONSTATAÇÃO 3.1.7.3 – RECOMENDAÇÃO 2

QUADRO 79 – SITUAÇÃO DAS RECOMENDAÇÕES DO OCI QUE PERMANECEM PENDENTES DE ATENDIMENTO NO EXERCÍCIO – CONSTATAÇÃO 3.1.7.6 – RECOMENDAÇÃO 3

QUADRO 80 – SITUAÇÃO DAS RECOMENDAÇÕES DO OCI QUE PERMANECEM PENDENTES DE ATENDIMENTO NO EXERCÍCIO – CONSTATAÇÃO 3.1.7.8 – RECOMENDAÇÃO 1

QUADRO 81 – RELATÓRIO DE CUMPRIMENTO DAS RECOMENDAÇÕES DO OCI – CONSTATAÇÃO 05 – RECOMENDAÇÃO 1

QUADRO 82 – DEMONSTRATIVO DO CUMPRIMENTO, POR AUTORIDADES E SERVIDORES DA UJ, DA OBRIGAÇÃO DE ENTREGAR A DBR

QUADRO 83 – DEMONSTRATIVO DAS DESPESAS COM AÇÕES DE PUBLICIDADE PROPAGANDA - EMPENHOS

QUADRO 84 – DEMONSTRATIVO DAS DESPESAS COM AÇÕES DE PUBLICIDADE E PROPAGANDA – POR PROJETO/ATIVIDADE

QUADRO 85 – SNH: AÇÃO 1D73 – APOIO À POLÍTICA NACIONAL DE DESENVOLVIMENTO URBANO

QUADRO 86 – SNSA: AÇÃO 1D73 – APOIO À POLÍTICA NACIONAL DE DESENVOLVIMENTO URBANO
DECLARAÇÃO DO CONTADOR ATESTANDO A CONFORMIDADE DAS DEMONSTRAÇÕES CONTÁBEIS (UGs 560003, 560010, 560011, 560021, 175004)
DECLARAÇÃO DE ATUALIZAÇÃO DE DADOS NO SIASG E SICONV

INTRODUÇÃO

O documento apresenta o Relatório de Gestão da Secretaria Executiva do Ministério das Cidades referente ao exercício de 2012, em atendimento ao art. 70 da Constituição Federal, elaborado de acordo com as disposições da Instrução Normativa TCU nº 63/2010, das Decisões Normativas - DN's TCU nº 119/2012, 121/2012 e 124/2012, da Portaria TCU nº 150/2012 e das orientações do órgão de controle interno - Portaria CGU nº 133/2013.

O Relatório de Gestão está estruturado em seções I e II que abrangem, respectivamente, a Parte A – Conteúdo Geral e a Parte B – Conteúdo Específico por Unidade Jurisdicionada ou Grupo de Unidades Afins do anexo II da DN TCU nº 119/2012, no que se aplica à Unidade Jurisdicionada - UJ.

São itens do Anexo II das DN's TCU nº 119 e 121/2012 e que não se aplicam à realidade da Secretaria Executiva, uma vez que não foram relacionados à sua natureza jurídica (órgão da administração direta do Poder Executivo) no Quadro A1- Relacionamento entre as Unidades Jurisdicionadas e os Conteúdos Gerais do Relatório de Gestão do Anexo II da DN 119/2012:

a) item 3.1 – Informações sobre a estrutura orgânica de controle no âmbito da unidade jurisdicionada ou do órgão a que se vincula, tais como unidade de auditoria ou de controle interno, conselhos fiscais, comitês de avaliações, etc. descrevendo de maneira sucinta a base normativa, as atribuições e a forma de atuação de cada instância de controle;

b) item 3.3 – Informações sobre a remuneração paga aos administradores, membros da diretoria estatutária, do conselho de administração e do conselho fiscal;

c) item 5.6 – Informações sobre a gestão de precatórios;

d) item 10.2 – Informações sobre a atuação da unidade de auditoria interna da entidade, bem como sobre o tratamento de recomendações por ela expedidas;

e) item 11.3 – Demonstrações Contábeis previstas pela Lei nº 4.320/64 e pela NBC 16.6 aprovada pela Resolução CFC nº 1.133/2008, incluindo as notas explicativas, no caso das unidades que não executaram sua contabilidade no Sistema Integrado de Administração Financeira do Governo Federal – SIAFI;

f) item 11.4 – Demonstrações contábeis previstas na Lei nº 6.404/76 ou em lei específica, incluindo as notas explicativas;

g) item 11.5 – Informações sobre a composição acionária do capital social, indicando os principais acionistas e respectivos percentuais de participação, assim como a posição da entidade como detentora de investimento permanente em outras sociedades (investidora);

h) item 11.6 – Parecer da auditoria independente sobre as demonstrações contábeis, quando a legislação dispuser a respeito.

Não existe no organograma do Ministério das Cidades estrutura formalizada de correição da UJ ou base normativa que regulamenta tal atividade. Entretanto, a Pasta faz parte do Sistema CGU-PAD previsto na Portaria nº 1.043, cujo detalhamento das atividades correccionais realizadas em 2012 consta no item 3.2 deste Relatório. Dessa forma, neste documento não consta informação relativa ao item 3.4 da Decisão Normativa TCU nº 119/2012 - Informações sobre a estrutura e as

atividades do sistema de correição da unidade ou do órgão de vinculação da unidade, identificando, inclusive, a base normativa que rege a atividade no âmbito da unidade ou do órgão.

São itens do Anexo II da DN TCU nº 119/2012 que, apesar de se aplicarem à natureza da unidade, não há conteúdo a ser declarado no exercício de referência:

a) item 5.1 – Informações sobre o reconhecimento de passivos por insuficiência de créditos ou recursos;

b) item 5.5 – Informações sobre Renúncia Tributária, contendo declaração do gestor de que os beneficiários diretos da renúncia, bem como da contrapartida, comprovaram, no exercício, que estavam em situação regular em relação aos pagamentos dos tributos juntos à Secretaria da Receita Federal do Brasil – SRFB, ao Fundo de Garantia do Tempo de Serviço – FGTS e à Seguridade Social;

c) item 12.1 – Outras informações consideradas relevantes pela unidade para demonstrar a conformidade e o desempenho da gestão no exercício.

Em relação à Portaria TCU nº 150/2012, não se aplica a realidade da Unidade Jurisdicionada:

a) item 1.1.1 – Relatório de Gestão Individual, item 1.1.3 – Relatório de Gestão Agregado e item 1.1.4 – Relatório de Gestão Consolidado e Agregado (quadro A.1.1 – Identificação da UJ – Relatório de Gestão Individual, quadro A.1.3 – Identificação – Relatório de Gestão Agregado e quadro A.1.4 – Identificação – Relatório de Gestão Consolidado e Agregado);

b) item 4.1.1 – Informações sobre Programas Temáticos de responsabilidade da UJ (quadro A.4.1 – Programa de Governo Constante do PPA – Temático), pois a Secretaria Executiva possui apenas um objetivo sob sua responsabilidade dentro do Programa Temático 2054- Planejamento Urbano;

c) item 4.2.4.2 – Execução orçamentária de créditos recebidos pela UJ por movimentação, item 4.2.4.2.1 – Despesas totais por modalidade de contratação – créditos de movimentação e item 4.2.4.2.2 – Despesas totais por grupo e elemento de despesa – créditos de movimentação. Não houve ocorrência da situação em 2012 (quadro A.4.14 – Despesas por modalidade de contratação – créditos de movimentação e quadro A.4.15 – Despesas por grupo e elemento de despesa – créditos de movimentação);

d) item 5.3.3 – Informações sobre o conjunto de instrumentos de transferências que permanecerão vigentes no exercício de 2013 e seguintes (quadro A.5.5 – Resumo dos instrumentos de transferência que vigerão em 2013 e exercícios seguintes). Não aplicável à UG concedente *Secretaria Executiva – Diretoria de Desenvolvimento Institucional*, pois não há instrumentos por modalidade de transferência que permanecerão vigentes no exercício de 2013;

e) item 5.4.1.2 – Suprimento de fundos – conta tipo “B” (quadro A.5.9 – Despesas realizadas por meio de suprimento de fundos por UG e por Suprido (conta tipo “B”)), pois o Ministério das Cidades não utiliza suprimento de fundos na Conta do Tipo “B”;

f) item 6.1.4.2 – Demonstração das origens das pensões pagas pela unidade jurisdicionada (quadro A.6.8 – Instituidores de Pensão), pois o MCidades não possui beneficiários de pensão;

g) item 6.1.7.2 – Atos sujeitos à remessa ao TCU em meio físico, pois não houve ocorrência no exercício (quadro A.6.12 – Atos sujeitos à remessa física ao TCU (art. 14 da IN TCU 55/2007));

h) item 6.1.7.3 – Informações da atuação do órgão de controle interno (OCI) sobre os atos, pois não houve ocorrência no exercício (quadro A.6.13 – Atuação do OCI sobre os atos submetidos a registro);

i) item 6.2.1 – Informações sobre terceirização de cargos e atividades do plano de cargos do órgão e item 6.2.2 – Informações sobre a substituição de terceirizados em decorrência da realização de concurso (quadro A.6.14 – Cargos e atividades inerentes a categorias funcionais do plano de cargos da unidade jurisdicionada e quadro A.6.15 – Relação dos empregados terceirizados substituídos em decorrência da realização de concurso público ou de provimento adicional autorizados). Os itens não se aplicam à UJ, pois o MCidades cumpriu a determinação do Tribunal de Contas da União (Acórdão TCU n.º 1.520/2006-Plenário), desde novembro de 2007, quando nomeou, por meio das Portarias n.º 601 e 602, de 13 de novembro de 2007, quarenta e seis cargos sendo, trinta cargos de nível médio e dezesseis cargos de nível superior, não existindo, portanto, na força de trabalho deste órgão, terceirizados exercendo atividades-fim;

j) item 6.2.3 – Autorizações expedidas pelo Ministério do Planejamento, Orçamento e Gestão para realização de concursos públicos para substituição de terceirizados (quadro A.6.16 – Autorizações para realização de concursos públicos ou provimento adicional para substituição de terceirizados). Segundo a portaria TCU n.º 150/2012, o quadro A.6.16 deve ser preenchido somente pela Secretaria de Gestão do Ministério de Planejamento, Orçamento e Gestão ou por outro órgão autorizador equivalente nos demais Poderes da União;

k) item 7.2.1 – Distribuição espacial dos bens imóveis de uso especial (quadro A.7.1 – Distribuição espacial de bens imóveis de uso especial de propriedade da União), tendo em vista que a UJ não possui imóvel sob sua responsabilidade (quadro A.7.3 – Discriminação dos bens imóveis de propriedade da União sob a responsabilidade da UJ);

l) item 7.2.3 – Discriminação dos bens imóveis sob a responsabilidade da unidade jurisdicionada, tendo em vista que a UJ não possui imóvel sob sua responsabilidade;

m) 10.1.2 – Deliberações do TCU pendentes de atendimento ao final do exercício, pois não houve ocorrência no exercício (quadro A.10.2 – Situação das deliberações que permanecem pendentes de atendimento no exercício).

Dentre as realizações da Secretaria Executiva no exercício de 2012, destacam-se:

a) instituição do Escritório de Gerenciamento de Projetos – EGP cuja competência é coordenar as atividade de gestão estratégica e propor e orientar a implantação da metodologia de gestão estratégica do Ministério das Cidades;

b) criação do Núcleo de Projetos, que é um órgão consultivo de natureza colegiada, vinculado à Secretaria Executiva, com a finalidade de debater, desenvolver e propor soluções inovadoras e necessárias no âmbito dos programas e ações do Ministério das Cidades;

c) criação da Metodologia de Gerenciamento de Projetos do Ministério das Cidades (MGP-MCID);

d) implantação da ferramenta de gerenciamento de projetos denominada GEPnet para dar suporte ao gerenciamento de projetos na Pasta.

Com relação à atuação da UJ no Programa de Aceleração do Crescimento – PAC, em 2012, foi realizada uma reformulação das normas e dos procedimentos relacionados à seleção, contratação, execução e acompanhamento de ações no âmbito do PAC. O MCidades consolidou os procedimentos internos para a implementação dos empreendimentos sob sua responsabilidade no Manual de Instruções para Aprovação e Execução dos Programas e Ações do Ministério das Cidades. O objetivo é aperfeiçoar os procedimentos e incorporar novas situações impostas tanto por legislações supervenientes quanto pela realidade da implantação do Programa.

O Programa Nacional de Capacitação das Cidades – PNCC teve um resultado positivo, com um total de 975 participantes sem ônus e 439 participantes com ônus em atividades diretamente realizadas pelo PNCC. Foram distribuídas 6.500 publicações didáticas, apoiados trinta e um projetos e vinte e oito programas de Extensão Universitária - Proext que beneficiaram municípios de todas as regiões brasileiras. A maioria das publicações foi realizada por meio de parcerias com a CAIXA e o Instituto Lincon que executaram as impressões sem ônus para o MCidades. Apenas 500 livros foram distribuídos com ônus para o MCidades, tendo em conta o Termo de Cooperação firmado com a Universidade de Brasília – UNB. Os programas e projetos foram financiados pelo Ministério da Educação por meio do Proext.

Dentre as dificuldades encontradas ressalta-se que por ocasião do ano eleitoral, muitas atividades não puderam ser realizadas nos municípios, conforme legislação regulamentar. No entanto, foram realizadas atividades de educação à distância no âmbito do recém-implantado Portal Capacidades.

No âmbito do Conselho das Cidades, em 2012 foram realizadas quatro reuniões ordinárias, em Brasília – DF.

Em relação às dificuldades encontradas pela unidade jurisdicionada, pode-se informar que a força de trabalho do MCidades não tem acompanhado a demanda do Governo Federal para o cumprimento de sua missão institucional perante a sociedade, dada a alta rotatividade dos servidores. O concurso autorizado em novembro de 2012, com a previsão de 130 ingressos para o presente exercício, será insuficiente para suprir a necessidade de pessoal do MCidades.

Neste contexto, destacam-se, também, as inúmeras solicitações de requisições efetivadas pela Presidência da República e seus órgãos vinculados, e ainda, órgãos com legislação específica, que tornam obrigatório o pronto atendimento.

SEÇÃO I
PARTE A DO ANEXO II DA DN TCU Nº
119/2012 – CONTEÚDO GERAL

1. PARTE A, ITEM 1, DO ANEXO II DA DN TCU Nº 119, DE 18/01/2012

1.1. Identificação da Unidade Jurisdicionada

1.1.1. Relatório de Gestão Consolidado

QUADRO 1 – IDENTIFICAÇÃO DA UJ – RELATÓRIO DE GESTÃO CONSOLIDADO

Poder e Órgão de Vinculação				
Poder: Executivo				
Órgão de Vinculação: Ministério das Cidades			Código SIORG: 42672	
Identificação da Unidade Jurisdicionada Consolidadora				
Denominação Completa: Secretaria Executiva				
Denominação Abreviada: Secretaria Executiva - SE				
Código SIORG: 72573		Código LOA: não se aplica		Código SIAFI: 560003
Situação: ativa				
Natureza Jurídica: Órgão Público			CNPJ: 05.465.986/0001-99	
Principal Atividade: Urbanismo, Habitação e Saneamento			Código CNAE: 7111-1, 8412-4	
Telefones/Fax de contato:		(061) 2108-1608	(061) 2108-1577	(061) 2108-1420
Endereço Eletrônico: assessoria.se@cidades.gov.br				
Página na Internet: http://www.cidades.gov.br				
Endereço Postal: Setor de Autarquias Sul, Quadra I, Lote 01/06, Bloco "H", Edifício Telemundi II, 12º andar, CEP 70.070-10, Brasília – DF.				
Identificação das Unidades Jurisdicionadas Consolidadas				
Nome	CNPJ	Código SIAFI	Situação	Código SIORG
Secretaria Executiva	05.465.986/0001-99	560003	ativa	72573
Normas Relacionadas às Unidades Jurisdicionadas Consolidadora e Consolidadas				
Normas de criação e alteração das Unidades Jurisdicionadas				
Lei nº 10.683, de 28 de maio de 2003 – Criação do Ministério das Cidades.				
Decreto nº 4665, de 03 de abril de 2003 - Aprova a Estrutura Regimental e do Quadro Demonstrativo dos Cargos em Comissão do Ministério das Cidades.				
Outras normas infralegais relacionadas à gestão e estrutura das Unidades Jurisdicionadas				
Portaria nº 227, de 04 de julho de 2003 – Aprova os Regimentos Internos dos órgãos do Ministério.				
Portaria nº 383, de 18 de agosto de 2005 – Altera os artigos 1º, 6º, 7º, 8º, 9º, 10 e 11 do anexo II e artigos 1º e 40 do anexo III da Portaria nº 227, de 04 de julho de 2003.				
Portaria nº 45, de 04 de abril de 2003 – Estabelece as competências das Diretorias que compõem a Secretaria Executiva do Ministério das Cidades.				
Manuais e publicações relacionadas às atividades das Unidades Jurisdicionadas				
Portaria nº 298, de 5 de julho de 2012 - Aprova o Manual para Apresentação de Propostas da Ação Governamental 1D73 Apoio à Política Nacional de Desenvolvimento Urbano, para o exercício de 2012.				
Portaria nº 615, de 28 de dezembro de 2012 - Retifica o Manual para Apresentação de Propostas do Programa Planejamento Urbano, Ação 1D73 – Apoio à Política Nacional de Desenvolvimento Urbano.				
Unidades Gestoras e Gestões Relacionadas às Unidades Jurisdicionadas Consolidadora e Consolidadas				
Unidades Gestoras Relacionadas às Unidades Jurisdicionadas				
Código SIAFI	Nome			
560003	Secretaria Executiva – Minist. Das Cidades			
560010	Coordenação-Geral de Recursos Logísticos			
560011	Coordenação-Geral de Recursos Humanos			
560021	Conselho das Cidades			
175004	Caixa Econômica Federal – Programas Sociais			
Gestões relacionadas às Unidades Jurisdicionadas				
Código SIAFI	Nome			
0001	Gestão do Tesouro			
Relacionamento entre Unidades Gestoras e Gestões				
Código SIAFI da Unidade Gestora		Código SIAFI da Gestão		
560003		0001		
560010		0001		
560011		0001		
560021		0001		
175004		0001		

Fonte: Secretaria Executiva. Quadro A.1.2 da Portaria TCU nº 150/2012

1.2. Finalidade e Competências Institucionais da Unidade

A Secretaria Executiva, órgão de assistência direta e imediata ao Ministro de Estado das Cidades, tem como finalidades:

I) Supervisionar e coordenar as atividades das Secretarias integrantes da estrutura do Ministério e das entidades vinculadas;

II) Supervisionar e coordenar as atividades relacionadas com os sistemas federais de planejamento e de orçamento, de administração financeira, de contabilidade, de organização e modernização administrativa, administração dos recursos de informações e informática, de recursos humanos e de serviços gerais, no âmbito do Ministério;

III) Auxiliar o Ministro de Estado na definição das diretrizes e na implementação das ações da área de competência do Ministro;

IV) Coordenar e executar, em articulação com as Secretarias Setoriais, atividades relacionadas com participação do Ministério em órgãos colegiados;

V) Supervisionar as atividades disciplinares e de correição desenvolvidas no âmbito do Ministério e de suas unidades descentralizadas;

VI) Supervisionar, em articulação com as Secretarias, agentes operadores e financeiros os programas e ações do Ministério das Cidades;

VII) Coordenar a elaboração e propor a política de desenvolvimento urbano e as políticas setoriais de habitação, saneamento ambiental, trânsito e transporte urbano, em consonância com a diversidade regional, sustentabilidade ambiental e respeito à igualdade de gênero e raça.

Como objetivos estratégicos, a Secretaria Executiva abriga iniciativas integradoras e articuladoras, incluindo áreas de capacitação, informação, desenvolvimento institucional, planejamento, controle, avaliação, relações internacionais, orçamento e suporte logístico. Apresenta o desafio de coordenar proposições e análises que integram os diversos fundos geridos pelo Ministério, além de supervisionar agentes operadores, financeiros e promotores dos programas.

A Secretaria Executiva - SE possui em sua estrutura a Diretoria de Integração, Avaliação e Controle Técnico – DIACT e a Diretoria de Desenvolvimento Institucional – DDI. Possui em sua estrutura ainda a Subsecretaria de Planejamento, Orçamento e Administração – SPOA, a Assessoria de Relações Internacionais – ASERI e o Departamento Nacional de Trânsito – DENATRAN.

Diretoria de Integração, Avaliação e Controle Técnico – DIACT

Destacam-se na DIACT as principais responsabilidades institucionais:

a) Planejamento das ações:

A DIACT é a responsável pela articulação entre as Secretarias Finalísticas do Ministério das Cidades. Com esse objetivo, são realizadas reuniões com o corpo técnico para definição da estratégia de avaliação e acompanhamento das atividades desempenhadas pelas Secretarias finalísticas do Ministério.

b) Atuação com o FGTS:

b.1 – Coordenação da elaboração do Relatório de Gestão referente ao exercício: O Relatório do Fundo de Garantia do Tempo de Serviço – FGTS agrega as informações acerca da gestão do Conselho Curador do FGTS, do Agente Operador (Caixa Econômica Federal), da Procuradoria Geral da Fazenda Nacional – PGFN, das Contribuições Sociais (Lei Complementar nº 110) e do Ministério das Cidades, na qualidade de Gestor da Aplicação. A DIACT/SE elabora o referido relatório em conjunto com as Secretarias Nacionais, bem como elabora o Voto que submete a prestação de contas à deliberação do Conselho Curador antes do encaminhamento ao Tribunal de Contas da União – TCU.

b.2 - Representação e apoio técnico nas reuniões do Grupo de Apoio Permanente (GAP) ao Conselho Curador do Fundo de Garantia por Tempo de Serviço – CCFGTS;

b.3.– Representação em Grupo Técnico para acompanhamento e monitoramento das recomendações e determinações constantes dos Relatórios de Auditoria da Controladoria Geral da União – CGU e dos Acórdãos do Tribunal de Contas da União – TCU;

b.4 – Elaboração e revisão, em articulação com as Secretarias finalísticas, dos atos normativos que regem os Programas do Ministério com recursos do FGTS;

b.5 – Elaboração da Proposta Orçamentária do FGTS, nos termos da Resolução nº 702/2012, do Conselho Curador do FGTS;

b.6 - Assessoramento técnico ao Secretário-Executivo nos assuntos atinentes ao FGTS;

b.7 - Acompanhamento da execução orçamentária, elaboração e encaminhamento de relatórios semestrais;

b.8 – Acompanhamento das operações contratadas no âmbito do FGTS, visando reduzir o quantitativo de obras em situação adversa (atrasadas, paralisadas e não iniciadas);

b.9 – Revisão da base de dados que contém informações sobre os Programas com recursos do FGTS;

b.10 – Elaboração de relatórios mensais em cumprimento a Resolução nº 515/2006, do Conselho Curador do FGTS, contendo informações sobre execução orçamentária, hierarquização, enquadramento e seleção de propostas;

b.11 – Demandas pontuais e acompanhamento de denúncias;

b.12 – Implementação da Base de Normativos referente ao FGTS;

b.13 – Participação no núcleo de sistematização do Planejamento Estratégico do FGTS.

c) Atuação no PAC: participação em reuniões com os entes federados em Brasília e nos estados; consolidação das informações encaminhadas pelas áreas finalísticas; reuniões trimestrais de apresentação do Balanço do PAC:

c.1 - Acompanhamento das ações decorrentes do Programa de Aceleração do Crescimento – PAC, junto às Secretarias Finalísticas do Ministério das Cidades e ao Grupo Executivo do PAC:

- Representar a Secretaria Executiva nas atividades relativas ao planejamento, monitoramento e execução dos programas constantes do PAC.

- Coordenar os trabalhos relativos à implementação dos contratos pelas áreas finalísticas.

- Reunir com os gerentes das demais Secretarias Finalísticas do MCid para a solução das questões relativas aos contratos, seleções e acompanhamento dos empreendimentos enquadrados no PAC.

- Acompanhamento das informações gerenciais enviadas pela Caixa relativas aos contratos.

- Acompanhamento da execução orçamentária.

- Elaboração e revisão, em articulação com as Secretarias finalísticas, dos atos normativos que regem o PAC.

c.2 - Processos de Seleção do PAC realizados em 2012:

Secretaria Nacional de Saneamento Ambiental

- Seleção Manejo de Águas Pluviais – MG e RJ – Fonte: Financiamento - IN nº 25, de 31 de agosto de 2012.

- Seleção PAC 2 – 3ª Etapa – Água e Esgoto – Fonte: Financiamento - IN nº 27, de 13 de setembro de 2012.

- Seleção PAC 2 – 3ª Seleção - Abastecimento de Água e Esgotamento Sanitário – Fonte: OGU, Portaria nº 469, de 13 de setembro de 2012, e a IN nº 27.

- Seleção Manejo de Águas Pluviais – BA, PE, ES, PR e RS – Fonte: Financiamento - IN nº 50, de 17 de dezembro de 2012.

- Houve, ainda, duas seleções com recursos do Orçamento Geral da União - OGU: a primeira foi direcionada para execução de obras de abastecimento de água nos Estados da Região Nordeste e em Minas Gerais, com vistas à mitigação dos problemas decorrentes da estiagem (seca) que assola toda a região do semiárido.

- A segunda seleção com recursos do OGU atendeu empreendimentos de drenagem urbana em municípios atingidos recentemente por enxurradas, enchentes, alagamentos e deslizamentos de encostas, sendo que ocorreu em duas fases: na primeira, contemplou os Estados de Minas Gerais, Rio de Janeiro e Santa Catarina (não houve seleção para esse Estado; na segunda, contemplou os Estados da Bahia, Pernambuco, Espírito Santo, Maranhão, Piauí, Paraná, Rio Grande do Sul e São Paulo).

Secretaria Nacional de Acessibilidade e Programas Urbanas

Foram realizadas duas seleções, na área de risco, no ano de 2012:

- A primeira para execução de obras de macrodrenagem; prevenção de enxurradas e alagamentos; e contenção de encostas em Municípios dos Estados de Minas Gerais e do Rio de Janeiro – Portaria nº 442, de 31 de agosto de 2012, alterada pela Portaria nº 528, de 31 de outubro de 2012.

- A segunda para execução de iniciativas de macrodrenagem; prevenção de enchentes, enxurradas e alagamentos; e contenção de encostas para diversos municípios – Portaria nº 598, de 17 de dezembro de 2012, alterada pelas Portarias nº 600, de 20 de dezembro de 2012 e Portaria nº 610, de 27 de dezembro de 2012.

c.3 – Providências tomadas na tentativa de melhoria dos aspectos técnicos/construtivos das obras sob responsabilidade do Ministério das Cidades:

No ano de 2012, foram analisadas alternativas com vistas a abordar questões construtivas e de baixa qualidade dos materiais empregados na execução de obras com repasse de recursos do Ministério das Cidades.

Nesse sentido, propôs-se uma força trabalho, junto às Secretarias Finalísticas do Ministério das Cidades, com o objetivo de promover ações para avaliar a qualidade das obras, sob os aspectos a serem definidos na proposta metodológica, apoiadas pelo Ministério das Cidades com recursos da União.

c.4 – Reformulação das normas e dos procedimentos relacionados à seleção, contratação, execução e acompanhamento de ações no âmbito do Programa de Aceleração do Crescimento – PAC:

O Ministério das Cidades consolidou os procedimentos internos para a implementação dos empreendimentos sob sua responsabilidade no Manual de Instruções para Aprovação e Execução dos Programas e Ações do Ministério das Cidades. O objetivo é aperfeiçoar os procedimentos e incorporar novas situações impostas tanto por legislações supervenientes quanto pela realidade da implantação do Programa.

Tendo em vista que os procedimentos do programa foram construídos de maneira incremental, muitas vezes em repostas a situações objetivas e emergenciais, faz-se necessário uma releitura das exigências impostas de maneira a torná-las mais racionais e simplificadas e superar os entraves normativos e legais que impactam o tempo de seleção e execução dos projetos de forma a assegurar mais efetividade nos desembolsos.

Para tanto, a Secretaria Executiva tem realizado esforços para elaborar propostas de reestruturação dos procedimentos relativos ao Programa. Algumas delas já foram acatadas no Manual do Ministério das Cidades e outras estão sendo debatidas no âmbito do CGPAC.

Diretoria de Desenvolvimento Institucional – DDI

Tem sob sua responsabilidade a Gerência de Capacitação – GC, a Gerência de Informação e a Secretaria Executiva do Conselho das Cidades.

A DDI tem como objetivos estratégicos coordenar o processo de modernização e capacitação institucional de Estados, Distrito Federal e Municípios, em articulação com as Secretarias Nacionais do MCidades e com o Gabinete do Ministro, realizando e apoiando atividades (cursos, projetos de extensão, oficinas, seminários, etc.) que visem capacitar agentes públicos e sociais, para implantação das políticas e dos programas de desenvolvimento urbano, e empreender esforços junto ao setor público municipal e estadual para o desenvolvimento institucional e a utilização e gestão de sistemas de informação. Também apresenta o objetivo de apoiar tecnicamente o Ministro de Estado na condução do Conselho das Cidades.

No exercício de 2012, no âmbito do Programa Nacional de Capacitação das Cidades – PNCC, por meio da parceria com o Ministério da Educação e seu Programa de Apoio à Extensão Universitária -Proext, foram apoiados trinta e um projetos e vinte e oito programas de Extensão Universitária, com ênfase na capacitação de técnicos e gestores municipais diversas áreas do desenvolvimento urbano, beneficiando vários municípios de todas as regiões brasileiras. Ainda em 2012, foram aprovados mais dezessete projetos e vinte e dois programas para acompanhamento em 2013.

A Diretoria de Desenvolvimento Institucional, por meio do Programa Nacional de Capacitação das Cidades – PNCC, adotou a estratégia de fomentar a Extensão Universitária como forma de implementar suas atividades de capacitação, com o objetivo de atingir um número maior de municípios. Neste sentido, em parceria com o Ministério da Educação e no âmbito do Programa de Apoio à Extensão Universitária foram lançados editais para o processo seletivo de Planos de Trabalho apresentados pelas Instituições Federais de Ensino Superior – IFES.

A título de auxílio para a implementação dos projetos/programas aprovados, o Ministério da Educação inscreve recursos nas unidades gestoras das Instituições Federais de Ensino Superior – IFES e para as Instituições Estaduais de Ensino Superior o recurso é repassado por meio de convênios. É importante informar que desde o exercício de 2011 a execução dos projetos/programas é financiada com recursos do Ministério da Educação – MEC, cabendo ao MCidades apenas o monitoramento e a avaliação das atividades

Contabilizando todos os dados, o Programa Nacional de Capacitação das Cidades – PNCC teve um resultado positivo, com um total de 975 participantes sem ônus e 439 participantes com ônus em atividades diretamente realizadas pelo PNCC. Foram distribuídas 6.500 publicações didáticas, apoiados trinta e um projetos e vinte e oito programas de Extensão Universitária - Proext que beneficiaram municípios de todas as regiões brasileiras. A maioria das publicações foi realizada por meio de parcerias com a CAIXA e o Instituto Lincon que executaram as impressões sem ônus para o MCidades. Apenas 500 livros foram distribuídos com ônus para o MCidades, tendo em conta o Termo de Cooperação firmado com a Universidade de Brasília – UnB. Os programas e projetos foram financiados pelo Ministério da Educação por meio do Proext.

Conselho das Cidades

A Política Nacional de Desenvolvimento Urbano, instituída pelos artigos 182 e 183 da Constituição Federal de 1988, e regulamentada pelo Estatuto da Cidade, Lei Federal 10.257 de 2001, oferece instrumentos de intervenção, ordenamento, planejamento e gestão territorial para serem incorporados às cidades em ações conjuntas do Poder Público, entidades e sociedade civil. O objetivo principal dessa política é garantir a realização do direito à cidade e sua função social através da participação popular.

O Conselho das Cidades – ConCidades, conforme dispõe o art. 2º do Decreto Presidencial Nº5.790/2006, é o responsável pela proposição de diretrizes para a formulação e implementação da Política Nacional de Desenvolvimento Urbano, em consonância com as resoluções aprovadas pela Conferência Nacional das Cidades.

O ConCidades é órgão colegiado que reúne representantes do poder público e da sociedade civil, de natureza permanente, caráter deliberativo e consultivo, integrante da estrutura do Ministério das Cidades, destaca algumas ações mantidas em 2012, que identificaram prioridades e produziram resultados bem-sucedidos.

No tocante ao Conselho das Cidades, destacam-se em 2012 as quatro reuniões ordinárias que aprovaram as resoluções recomendadas sobre a utilização de energia fotovoltaica em empreendimentos e unidades habitacionais do Programa Minha Casa Minha Vida; a proposta do Plano Nacional de Resíduos Sólidos e a indicação dos representantes para o Comitê Interministerial; a Lei 12.587, de 03 de janeiro de 2012, que institui as diretrizes da Política Nacional de Mobilidade Urbana; a que altera a Portaria Ministerial 610, à indicação da demanda para o Programa Minha Casa Minha Vida e uma Resolução Administrativa que cria a Coordenação-Executiva e a aprovação do cronograma da 5ª Conferência Nacional das Cidades. Destacam-se, ainda, as recomendações da implantação imediata de curto, médio e longo prazo do Plano Nacional de Redução de Acidentes e Segurança Viária que compõe o plano da Organização das Nações Unidas para a década (2010 a 2020) e redução de 50% de mortes no trânsito e a Resolução Normativa que aprova a seleção de entidades integrantes do Conselho das Cidades, para fins de composição do Conselho Gestor do Fundo Nacional de Habitação de Interesse Social – FNHIS.

Assessoria de Relações Internacionais - ASERI

À Assessoria de Relações Internacionais compete:

I) Assessorar os dirigentes dos órgãos do Ministério na formulação de estratégias de colaboração com os organismos financeiros internacionais;

II) Assessorar as atividades de captação e proposição de ações a serem contempladas nos acordos e assistência técnica financeira internacional;

III) Assessorar o Ministério na formulação de propostas de cooperação técnica junto a Programas Nacionais de Cooperação Técnica e Acordos Básico;

IV) Elaborar relatórios de acompanhamento dos projetos em proposição;

V) Participar das reuniões bilaterais e grupos de trabalho e de comissão mista;

VI) Acompanhar as negociações de empréstimos externos para projetos no âmbito do Ministério;

VII) Acompanhar a execução dos empréstimos externos contratados em articulação com as Secretarias Nacionais competentes;

VIII) Apoiar tecnicamente a elaboração de propostas de acordos de assistência técnica-financeira internacionais relativas ao desenvolvimento institucional.

Departamento Nacional de Trânsito – DENATRAN

Conforme anexo I da Decisão Normativa TCU Nº. 119, de 18 de janeiro de 2012, o Departamento Nacional de Trânsito – DENATRAN apresentará o seu Relatório de Gestão, agregando a gestão do Fundo Nacional de Segurança e Educação de Trânsito – FUNSET.

Subsecretaria de Planejamento, Orçamento e Administração – SPOA

Compete a Subsecretaria de Planejamento, Orçamento e Administração – SPOA, de acordo com o Regimento Interno do MCidades, Portaria nº 383, de 18 de agosto de 2003:

I) Planejar, coordenar e supervisionar a execução das atividades relacionadas com os sistemas federais de planejamento e de orçamento, de organização e modernização administrativa, de contabilidade, de administração financeira, de administração dos recursos de informação e informática, de administração de recursos humanos e de serviços gerais no âmbito do Ministério;

II) Promover a articulação com os órgãos centrais dos sistemas federais, referidos no inciso I, e informar e orientar os órgãos e entidades vinculadas ao Ministério quanto ao cumprimento das normas administrativas estabelecidas;

III) Promover a elaboração e consolidação dos planos e programas das atividades de sua área de competência e submetê-los à decisão superior;

IV) Propiciar aos órgãos, entidades vinculadas e às unidades administrativas integrantes do Ministério os meios capazes de permitir o controle do processo de execução orçamentária e financeira, possibilitando uma avaliação sistemática do emprego dos recursos, de acordo com o planejamento realizado;

V) Desenvolver as atividades de execução orçamentária, financeira e contábil no âmbito do Ministério;

VI) Desenvolver ações coordenadas com órgãos federais em questões normativas e de captação de recursos afetas às áreas de atuação do Ministério;

VII) Realizar tomadas de contas dos ordenadores de despesa e demais responsáveis por bens e valores públicos e de todo aquele que der causa a perda, extravio ou outra irregularidade que resulte em dano ao erário; e

VIII) Assistir à Secretaria Executiva na área de sua competência.

A Subsecretaria de Planejamento, Orçamento e Administração possui em sua estrutura a Coordenação-Geral de Orçamento e Finanças, a Coordenação-Geral de Recursos Humanos, a Coordenação-Geral de Planejamento, a Coordenação-Geral de Recursos Logísticos, e a Coordenação-Geral de Modernização e Informática. As Coordenações Gerais de Recursos Humanos e de Recursos Logísticos são consideradas unidades gestoras, cujos códigos são respectivamente 560011 e 560010.

Coordenação-Geral de Orçamento e Finanças – CGOF

À Coordenação-Geral de Orçamento e Finanças compete:

I) Planejar, coordenar, supervisionar, controlar e orientar as atividades orçamentárias relativas aos Orçamentos Fiscais e de Seguridade Social no âmbito do Ministério;

II) Coordenar o processo orçamentário, em todas as suas fases e em todos os órgãos e entidades vinculadas ao Ministério;

III) Elaborar propostas de normas e procedimentos complementares para as atividades de execução e controle orçamentário e financeiro e definir o processo de elaboração e programação orçamentária;

IV) Definir normas e critérios orçamentários a serem seguidos pelas unidades orçamentárias em concordância com aqueles emitidos pelos órgãos normativos;

- V) Fornecer informações orçamentárias para o planejamento e para a tomada de decisões;
- VI) Implantar e divulgar informações sobre o processo orçamentário nos órgãos e entidades vinculadas ao Ministério;
- VII) Criar instrumentos operacionais que possibilitem uma melhor execução da programação orçamentária a nível setorial;
- VIII) Coordenar, analisar e acompanhar, em nível setorial, a proposta da Lei de Diretrizes Orçamentárias;
- IX) Impugnar e representar, para apuração de responsabilidades, qualquer ato que não esteja amparado por lei ou que incida nas proibições legais, comunicando o fato à autoridade a quem o responsável esteja subordinado e ao Assessor Especial de Controle Interno deste Ministério;
- X) Proceder aos registros contábeis dos atos de gestão orçamentária, financeira e patrimonial no âmbito do Ministério;
- XI) Elaborar diagnósticos situacionais para subsidiar a definição para subsidiar a definição de políticas e diretrizes setoriais;
- XII) Acompanhar e avaliar a realização da receita, da despesa, dos créditos adicionais, bem como dos instrumentos de obrigação e cooperação técnico-operacional celebradas pelo Ministério; e
- XIII) Assistir o Subsecretário de Planejamento, Orçamento e Administração na área de sua competência.

A unidade gestora 175004 operacionaliza as ações sob a responsabilidade das secretarias finalísticas do Ministério das Cidades, que apresentarão seu Relatório de Gestão, conforme anexo I da Decisão Normativa TCU nº 119/2012.

Principais realizações da CGOF em 2012

A Subsecretaria de Planejamento, Orçamento e Administração – SPOA atua como órgão setorial do Sistema de Orçamento e de Programação Financeira do Governo Federal, sendo designada para exercer essa função, a Coordenação-Geral de Orçamento e Finanças - CGOF, através do regimento interno do MCidades. O trabalho da CGOF em sua essência está no cumprimento dos dispostos nos normativos que definem como deverá ser procedida a descentralização orçamentária e financeira, principalmente no que diz respeito aos limites e contingenciamento.

Após a publicação da Lei Orçamentária Anual e a decretação das diretrizes de programação financeira, tem início a execução orçamentária. A Setorial Orçamentária pode, a partir daí, efetuar a movimentação dos créditos, independentemente da existência de saldos bancários ou recursos financeiros.

A Lei Orçamentária Anual para o Exercício 2012 sob nº 12.595 de 19 de janeiro de 2012 teve no Decreto nº 7.680 de 17 de fevereiro de 2012 (de Programação Orçamentária e Financeira) um grande contingenciamento da dotação orçamentária do Ministério. O Ministério, com base no contingenciamento fixado neste Decreto, distribui os limites para movimentação e empenho das Unidades do Ministério.

Ao longo do ano, foram sendo ampliados os limites para movimentação e empenho. O grande problema é que as ampliações se concentram no final do ano. Tal fato ocasiona dificuldades na execução orçamentária, implicando num grande volume de restos a pagar inscritos.

Os limites mensais para pagamento estabelecidos conforme Decreto nº 7.680/2012 e Portaria MP nº 49/2012 atenderam as necessidades reais das Unidades Gestoras no decorrer do ano. A programação financeira se realiza em três níveis distintos: Órgão Central de Programação Financeira, Órgão Setoriais de Programação Financeira e Unidades Gestoras.

As solicitações de crédito suplementar e extraordinário e a ampliação de limite orçamentário e financeiro junto ao Ministério da Fazenda e do Planejamento são medidas importantes que foram adotadas no ano de 2012.

Coordenação-Geral de Recursos Humanos – CGRH

À Coordenação-Geral de Recursos Humanos compete:

I) Planejar, coordenar e supervisionar a execução das atividades de gestão e política de recursos humanos relacionadas com a administração, integração, desenvolvimento, aperfeiçoamento, valorização e assistência aos servidores, seguindo as diretrizes do Sistema Central de Pessoal Civil;

II) Propor e elaborar projetos relacionados com o desenvolvimento dos recursos humanos do Ministério, nos níveis estratégico e operacional, se necessário, em articulação com instituições especializadas de reconhecida capacidade técnica e educacional;

III) Propor e elaborar projetos relacionados com a estruturação e implementação de planos de carreira no âmbito do Ministério, em consonância com o órgão central do Sistema de Pessoal Civil;

IV) Propiciar o suprimento das necessidades de recursos humanos no âmbito do Ministério;

V) Promover a concessão e a permanente atualização de direitos, vantagens e benefícios aos servidores do Ministério;

VI) Promover e propor, por intermédio da Coordenação-Geral de Recursos Logísticos, a celebração e rescisão de convênios e contratos na sua área de atuação;

VII) Promover medidas para a realização do processo seletivo externo, delegadas pelo órgão central do Sistema de Pessoal Civil;

VIII) Assistir ao Subsecretário de Planejamento, Orçamento e Administração, na área de sua competência.

A CGRH possui em sua estrutura a Coordenação de Legislação, Capacitação e Desenvolvimento, a Coordenação de Benefícios e Assistência ao Servidor e a Coordenação de Cadastro e Pagamento.

Principais realizações da CGRH em 2012

Além das ações referidas neste relatório, cumpre ressaltar que a Coordenação de Legislação, Capacitação e Desenvolvimento – COLED tem como incumbência promover o desenvolvimento das pessoas no MCidades, compreendendo os seguintes processos de trabalho: recrutamento, seleção, estágio, avaliação de desempenho dos servidores, capacitação e aperfeiçoamento.

Para tanto, a COLED baseia-se nas estratégias constantes no planejamento da unidade, que é composto de objetivos, indicadores e metas referentes a cada processo de trabalho da área. No exercício de 2012, buscou-se dar continuidade às metas pré-estabelecidas e à cultura de “pensar por projetos”.

O referido planejamento é composto por sete objetivos, sendo eles: a) manter pessoal qualificado; b) implantar estratégias de integração e comunicação; c) aprimorar fluxos e processos de trabalho; d) desenvolver gestores e supervisores; e) priorizar as ações; f) desenvolver pessoas; e g) fortalecer parcerias.

Assim, a Coordenação promoveu esforços no sentido de alcançar os objetivos mencionados, com a adoção das seguintes medidas:

- a) Capacitação de servidores da COLED, totalizando 136 horas;
- b) Continuação das reuniões com a Assessoria de Comunicação para estabelecimento de Plano de Comunicação Interna;
- c) Tentativa de implantação de sistema eletrônico para facilitação e maior fluência nos processos de trabalho da COLED, por meio da empresa Startware (não finalizado);
- d) Participação de quinze diretores e secretários do MCidades em palestra promovida por Michael Sandel, uma das maiores autoridades mundiais em liderança corporativa;
- e) Remuneração de servidores instrutores em cursos de capacitação, por meio da Gratificação por Encargo de Curso e Concurso – GECC, regulamentada em âmbito interno pela Portaria nº. 318, de 10 de julho de 2012, e que permitiu identificar talentos externos e internos, racionalizando recursos e viabilizando um grande quantitativo de capacitações;
- f) Realização de noventa e três ações de capacitação, aí incluídas as participações em duas turmas de pós-graduação em Gestão Pública, uma iniciada em 2011 e outra em 2012;
- g) Continuidade da parceria firmada em 2011 entre o MCidades e o Instituto Serzedello Corrêa/TCU, além da tramitação para estabelecimento de parceria com o Instituto Legislativo Brasileiro – ILB, ligado ao Senado Federal.

Além das ações mencionadas, que se relacionam diretamente aos objetivos do planejamento da unidade, foram elaboradas no exercício de 2012: a nova portaria regulamentadora da Gratificação por Encargo de Curso e Concurso no âmbito do MCidades, atualizando a anterior, publicada em 2009, no que tange aos valores pagos por hora-aula, e publicada no mês de julho de 2012; e a nova Norma de Capacitação do Ministério das Cidades, publicada em fevereiro de 2013.

A Coordenação de Benefícios e Assistência ao Servidor por sua vez, no exercício de 2012 teve como objetivos principais: a) aumentar o número de servidores participantes de planos de saúde; b) adotar providências quanto à realização dos exames periódicos; c) adequar o Plano

Serviço de Atendimento à Saúde do Servidor – SASS à Portaria nº 36/2009; d) conscientizar os servidores a participarem das atividades voltadas à sua própria saúde; e) adotar rotinas de trabalho e estruturar a Coordenação; f) firmar parceria com a Universidade de Brasília – UNB e Universidade Católica de Brasília – UCB, na área nutricional, para o desenvolvimento das atividades dos grupos relacionais.

A Coordenação de Cadastro e Pagamento, dentro de suas competências, promoveu a atualização dos formulários de cadastro e benefícios dos servidores, procedeu à atualização cadastral dos servidores, adotou a rotina de marcação de férias *online*, bem como, realizou o recadastramento dos servidores do Ministério do Planejamento, Orçamento e Gestão em exercício nesta Pasta. Implantou novo modelo de identidade funcional.

Coordenação-Geral de Recursos Logísticos – CGLOG

A finalidade da Coordenação-Geral de Recursos Logísticos – CGLOG, regimentalmente, é de planejar, coordenar, orientar e supervisionar a execução das atividades inerentes aos processos de licitação, dispensa e inexigibilidade, destinadas à aquisição de material e bens patrimoniais, bem como à contratação de obras e serviços demandados pelas diversas unidades integrantes do MIdades, observadas as disposições legais e regulamentares e as normas estabelecidas pelos sistemas de compras do Governo Federal.

A competência institucional da CGLOG é planejar a aquisição de bens e contratação de obras e serviços; elaborar minutas de editais, termos de referência, de contratos e de aditivos; analisar pedidos de reequilíbrio financeiro dos contratos; controlar e acompanhar a execução dos contratos; registrar preços nos Sistema Integrado de Administração e Serviços Gerais - SIASG; emissão de nota de empenho; liquidação e pagamento das despesas; controlar o prazo de entrega dos materiais e serviços; cadastrar e manter atualizado o cadastro de fornecedores; publicar no Diário Oficial da União e/ou nos jornais de grande circulação matérias referentes aos avisos de licitação e outros.

Os Objetivos estratégicos da unidade foram de planejar o reabastecimento de almoxarifado; distribuir e controlar o estoque do material de consumo e controle dos bens patrimoniais; planejar as aquisições, controlar a distribuição, dar manutenção aos bens móveis e equipamentos em geral, atualizar os termos de responsabilidade, elaborar relatórios de movimentação mensal de material e os inventários, bem como, acompanhar a manutenção das dependências do Edifício Sede do MCidades, fiscalizar os contratos de manutenção das instalações prediais, acompanhar e controlar os serviços de Logística, buscando atingir durante o exercício de referência propiciar aos usuários do Ministério das Cidades condições adequadas.

Proporcionar a infraestrutura de funcionamento para as unidades do MCidades na administração do imóvel de edificações de grande porte (17.700 m²), gestão da frota de veículos contratação de serviços operacionalização e gestão das contratações de bens e serviços básicos, programação orçamentária e financeira, gestão de emissão de passagens e pagamento de diárias no Sistema de Concessão de Diárias e Passagens (SCDP) e outras atividades-meio.

Coordenação-Geral de Planejamento – CGPLAN

À Coordenação-Geral de Planejamento compete:

I) Coordenar a execução das atividades relacionadas com o Sistema Federal de Planejamento, observando as diretrizes do órgão central;

II) Coordenar a elaboração, consolidação e revisão dos planos, programas e ações dos órgãos e entidades vinculadas, bem como promover o acompanhamento, a avaliação e a produção de informações gerenciais;

III) Identificar oportunidades de integração de ações e programas desenvolvidos pelo Ministério, pelos demais órgãos federais, pelos municípios, Distrito Federal, estados e organismos não-governamentais;

IV) Implantar e manter banco de dados com informações referentes à execução física e financeira de programas e ações do Ministério, considerando suas diversas fontes de recursos;

V) Supervisionar a integração de programas e ações do Ministério com outros órgãos da administração direta;

VI) Assistir ao Subsecretário de Planejamento, Orçamento e Administração no âmbito de sua competência.

Principais realizações da CGPLAN em 2012

A Coordenação-Geral de Planejamento coordenou a execução das atividades relacionadas com o Sistema Federal de Planejamento, observando as diretrizes do órgão central.

Coordenou a elaboração da proposta qualitativa do Projeto de Lei Orçamentária Anual para o exercício de 2013 e consolidou a proposta de Revisão Anual do Cadastro de Ações 2012.

Atuou no envio de cadastros e solicitações de liberação de empenho no Sistema de Monitoramento do Programa de Aceleração do Crescimento – SISPAC.

Coordenou o preenchimento e envio dos dados no Sistema Integrado de Planejamento e Orçamento – SIOP do Módulo de Acompanhamento Orçamentário e do Módulo Monitoramento do PPA 2012-2015. Organizou, disciplinou e difundiu a sistemática de Acompanhamento Orçamentário e Monitoramento do PPA 2012-2015. Coordenou ainda o processo de Avaliação do PPA 2008-2011 – Ano Base 2011.

Coordenou e consolidou os trabalhos que culminaram na publicação da Portaria nº 612, de 28 de dezembro de 2012, que disciplina o processo de Acompanhamento Orçamentário das Ações constantes nas Leis Orçamentárias Anuais – LOAs 2012 e 2013.

Realizou a revisão, manutenção e atualização do Cadastro de Usuários no SISPAC, dos níveis de acesso necessários ao desempenho das atividades do órgão, em conformidade com os normativos legais vigentes.

Orientou e consolidou os trabalhos para elaboração da Mensagem Presidencial e da Prestação de Contas do Presidente da República.

Coordenou o Grupo de Trabalho, instituído pela Portaria nº 158, de 29 de abril de 2009, com finalidade de definir as metas institucionais no processo de avaliação de desempenho para fins de pagamento da Gratificação de Desempenho de Atividade em Infraestrutura – GDAIE; estabelecer mecanismos de discussão sobre as metas propostas pelas Unidades do Ministério das Cidades; sugerir novas metas, quantitativos e produtos a serem atingidos, semestralmente; aferir e consolidar o atingimento das metas previstas para o período; e revisar, em caráter excepcional, as metas durante o período de avaliação, na hipótese de superveniência de fatores que influenciem

significativamente e diretamente a sua consecução, desde que o órgão não tenha dado causa a tais fatores.

No exercício de 2012, os trabalhos do referido GT resultaram na publicação da Portaria nº 324, de 16 de julho de 2012, que divulga o resultado de Avaliação de Desempenho Institucional para fins de cálculo do pagamento da Gratificação de Desempenho de Atividade de Infraestrutura.

Instituiu as metas globais de desempenho institucional para fins de cálculo do pagamento da Gratificação de Desempenho do Plano Geral de Cargos do Poder Executivo – GDPGPE, para o período de 1º de dezembro de 2012 a 30 de novembro de 2013, conforme publicado na Portaria nº 579, de 30 de novembro de 2012. Além disso, fez publicar a Portaria nº 616, de 28 de dezembro de 2012, que divulga a aferição das metas globais de desempenho institucional para fins de cálculo do pagamento da Gratificação de Desempenho do Plano Geral de Cargos do Poder Executivo, para o período de 1º de dezembro de 2011 a 30 de novembro de 2012.

Consolidou o Relatório de Gestão da Secretaria Executiva do Exercício de 2011, bem como as respostas das áreas responsáveis pelas solicitações de auditoria da Controladoria-Geral da União – CGU – Relatório de Auditoria nº 201203949.

Participou da 3ª Reunião Ordinária da Comissão Permanente de Avaliação de Documentos do Ministério das Cidades que em 2012 aprovou o Plano de Destinação de Documentos nº 01/2012 e aprovou a Listagem de Eliminação de Documentos nº 02/2012.

A Coordenação-Geral de Planejamento assistiu ainda a Subsecretaria de Planejamento, Orçamento e Administração – SPOA no âmbito de sua competência fornecendo-lhe subsídios necessários a uma boa gestão pública quando foi necessário.

Coordenação-Geral de Modernização e Informática – CGMI

A Coordenação-Geral de Modernização e Informática tem como função principal fornecer serviços de Tecnologia da Informação – TI adequados, seguros e eficientes às necessidades do Ministério das Cidades, em benefício da sociedade.

À Coordenação-Geral de Modernização e Informática compete:

I) Participar da formulação e implementar as políticas de modernização administrativa e de informática a serem empreendidas no âmbito do Ministério, em consonância com as orientações dos órgãos centrais dos sistemas, bem como propor diretrizes para o desenvolvimento das atividades da área;

II) Planejar e coordenar as ações de modernização administrativa e de informática dos órgãos do Ministério, em conformidade com as políticas públicas;

III) Elaborar e propor normas de utilização de uso dos recursos tecnológicos do Ministério que permitam o seu bom uso; e

IV) Assistir o Subsecretário de Planejamento, Orçamento e Administração na área de sua competência.

Principais realizações da CGMI em 2012

Em 2012, a CGMI buscou alcançar maturidade da Governança de TI do MCidades realizando, dentre outras atividades, levantamento da situação dos ativos de tecnologia da informação do órgão. O trabalho possibilitou identificar as ações prioritárias a serem realizadas no intuito de promover atos administrativos e operacionais para a resolução dos problemas apresentados, apurar responsabilidades, assim como precaver-se de problemas futuros oriundos de uma gestão inadequada no seguimento de Tecnologia da Informação. As áreas envolvidas, direta ou indiretamente com a TI do MCidades, foram notificadas do diagnóstico realizado para prosseguimento das ações necessárias.

Além disso, buscou-se prezar pela Segurança da Informação dos dados institucionais, sendo formalizada por meio da Portaria nº 473, de 14 de setembro de 2012, que instituiu a Política de Segurança da Informação e Comunicações no âmbito do MCidades. Demais ações necessárias à implementação da Política no órgão foram inviabilizadas pela paralisação das atividades do Comitê Gestor de Tecnologia da Informação - CGTI durante a maior parte do ano de 2012. Com a nova formação do CGTI devidamente instituída por meio da Portaria nº480, de 25 de setembro de 2012, espera-se, em 2013, dar continuidade aos trabalhos relacionados.

No intuito de prover de um Planejamento de Tecnologia de TI adequado e condizente com as necessidades do órgão, a CGMI elaborou, ainda, a Proposta do Plano Diretor de Tecnologia da Informação para o biênio 2013-2014. O documento depende de aprovação do CGTI para publicação formal.

A aquisição definitiva dos servidores de rede - CPD para o Ministério das Cidades foi outro objetivo que se buscou alcançar em 2012. E para isso, a CGMI desenvolveu diversas ações, em conformidade com o determinado pela IN 04/2010-MP, constituindo-se os artefatos correlatos, tecnicamente instruídos, sendo anexados, ainda, ao referido processo a Nota Técnica 028/CGMI/SPOA/SE/MCIDADES de 16/11/12 e o Despacho 097/CGMI/SPOA/SE/MCIDADES 2012, de 19/11/2012.

A CGMI implantou, ainda, processo de desenvolvimento de software (gerência de requisitos, gerência de projetos, gerência de configuração, gerência de testes), que tem como objetivo principal entender melhor as necessidades dos solicitantes, definir prazos e entregar softwares com mais qualidade ao usuário final.

Com relação aos Recursos Humanos de TI, foram realizadas revisão e adequação do Planejamento de RH de Tecnologia da Informação efetivo de forma a apoiar adequadamente as áreas do MCidades e alcançar o balanceamento entre recursos humanos de TI, demandas de serviços de TI, recursos financeiros e qualidade de serviços.

1.3. Organograma Funcional Ministério das Cidades - MCIDADES

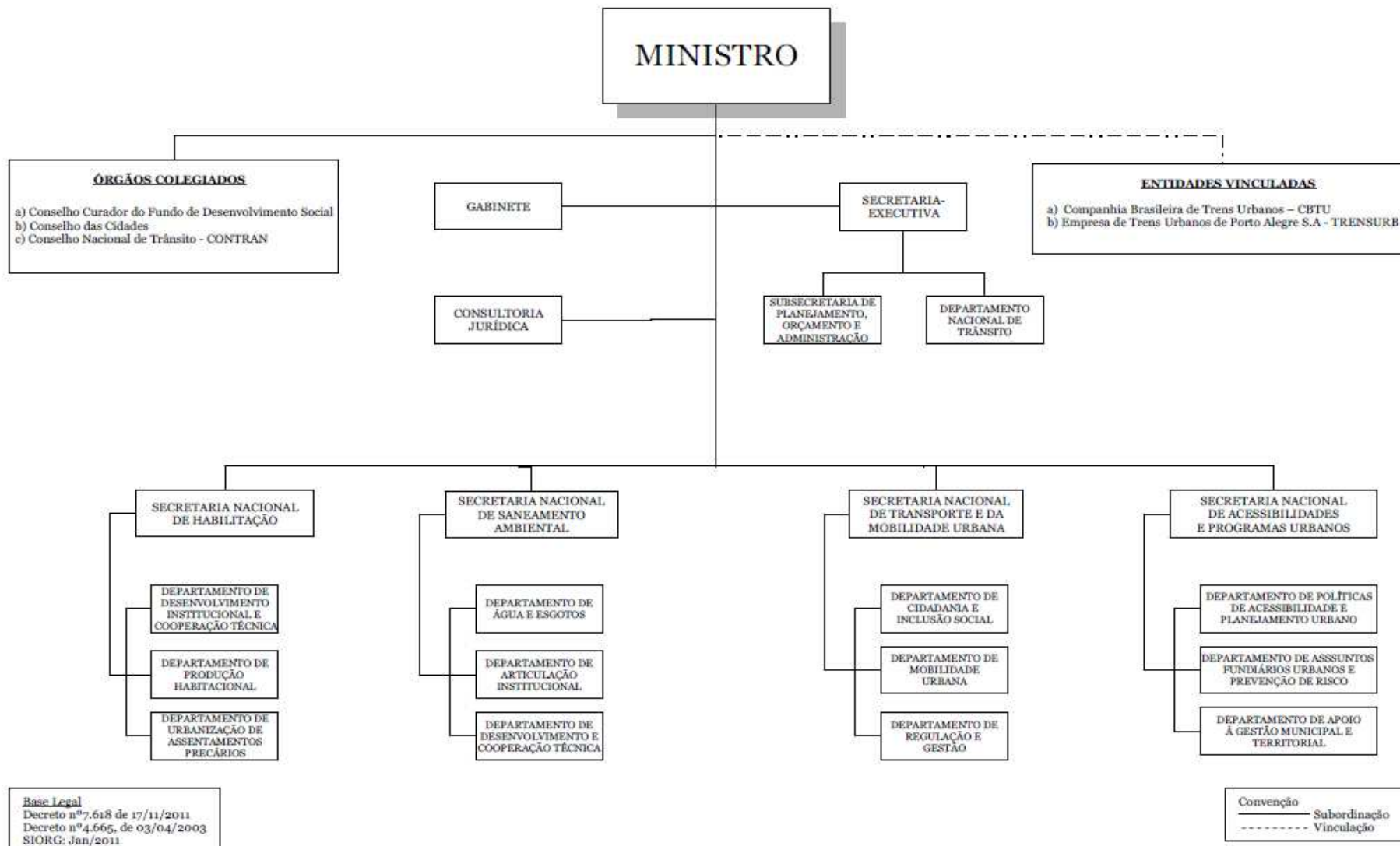

Fonte: <http://www.siorg.redegoverno.gov.br/>

Compete à Secretaria Executiva do MCidades coordenar a elaboração e propor a política de desenvolvimento urbano e as políticas setoriais de habitação, saneamento ambiental, trânsito e transporte urbano, em consonância com a diversidade regional, sustentabilidade ambiental e respeito à igualdade de gênero e raça.

Assessorar os dirigentes dos órgãos do Ministério na formulação de estratégias de colaboração com os organismos financeiros internacionais é responsabilidade da Assessoria de Relações Internacionais.

A Diretoria de Integração, Avaliação e Controle Técnico – DIACT é a unidade responsável pela articulação da Secretaria Executiva com as Secretarias Finalísticas do MCidades, no que se refere a participação em grupos colegiados e monitoramento dos programas. Também é de responsabilidade da DIACT o apoio técnico nas reuniões do Grupo de Apoio Permanente (GAP) ao Conselho Curador do Fundo de Garantia por Tempo de Serviço – CCFGTS.

A Diretoria de Desenvolvimento Institucional – DDI tem a competência de estabelecer diretrizes e coordenar o processo de modernização e capacitação institucional de estados, Distrito Federal e municípios, em articulação com as secretarias nacionais. A DDI está vinculada ao macroprocesso de promover e coordenar a capacitação institucional dos entes federados. O macroprocesso tem como produto a disponibilização de cursos. Também está vinculada ao macroprocesso de atuar no Conselho das Cidades que tem como produto a sociedade, o próprio Conselho e o Governo Federal.

As atividades e projetos desenvolvidos pelo Departamento Nacional de Trânsito – Denatran visam garantir a todos os cidadãos condições de vida e segurança no trânsito, por meio da implementação de políticas públicas em âmbito nacional. Conforme anexo I da Decisão Normativa TCU Nº. 119, de 18 de janeiro de 2012, o Departamento Nacional de Trânsito – DENATRAN apresentará o seu Relatório de Gestão, agregando a gestão do Fundo Nacional de Segurança e Educação de Trânsito – FUNSET.

Compete a Subsecretaria de Planejamento, Orçamento e Administração – SPOA planejar, coordenar e supervisionar a execução das atividades relacionadas com os sistemas federais de planejamento e de orçamento, de organização e modernização administrativa, de contabilidade, de administração financeira, de administração dos recursos de informação e informática, de administração de recursos humanos e de serviços gerais no âmbito do Ministério. A SPOA está vinculada ao macroprocesso de supervisão dos sistemas estruturantes do Governo Federal. São produtos deste macroprocesso os sistemas estruturantes do Governo Federal supervisionados.

A Subsecretaria de Planejamento, Orçamento e Administração possui em sua estrutura a Coordenação-Geral de Orçamento e Finanças, a Coordenação-Geral de Recursos Humanos, a Coordenação-Geral de Planejamento, a Coordenação-Geral de Recursos Logísticos, e a Coordenação-Geral de Modernização e Informática.

À Coordenação-Geral de Orçamento e Finanças – CGORF compete planejar, coordenar, supervisionar, controlar e orientar as atividades orçamentárias relativas aos Orçamentos Fiscais e de Seguridade Social no âmbito do MCidades.

Compete à Coordenação-Geral de Recursos Humanos – CGRH planejar, coordenar e supervisionar a execução das atividades de gestão e política de recursos humanos relacionadas com a administração, integração, desenvolvimento, aperfeiçoamento, valorização e assistência aos servidores, seguindo as diretrizes do Sistema Central de Pessoal Civil.

A Coordenação-Geral de Planejamento – CGPLAN tem a competência de coordenar a execução das atividades relacionadas com o Sistema Federal de Planejamento, observando as diretrizes do órgão central.

A finalidade da Coordenação-Geral de Recursos Logísticos – CGLOG, regimentalmente, é de planejar, coordenar, orientar e supervisionar a execução das atividades inerentes aos processos de licitação, dispensa e inexigibilidade, destinadas à aquisição de material e bens patrimoniais, bem como à contratação de obras e serviços demandados pelas diversas unidades integrantes do MCidades, observadas as disposições legais e regulamentares e as normas estabelecidas pelos sistemas de compras do Governo Federal.

A Coordenação-Geral de Modernização e Informática tem como função principal fornecer serviços de Tecnologia da Informação – TI adequados, seguros e eficientes às necessidades do Ministério das Cidades, em benefício da sociedade.

São normas que demonstram o desenho da estrutura da Secretaria Executiva:

a) Portaria nº 227, de 04 de julho de 2003 – Aprova os Regimentos Internos dos órgãos do Ministério;

b) Portaria nº 383, de 18 de agosto de 2005 – Altera os artigos 1º, 6º, 7º, 8º, 9º, 10 e 11 do anexo II e artigos 1º e 40 do anexo III da Portaria nº 227, de 04 de julho de 2003;

c) Portaria nº 45, de 04 de abril de 2003 – Estabelece as competências das Diretorias que compõem a Secretaria Executiva do Ministério das Cidades.

1.4. Macroprocessos Finalísticos

Os macroprocessos finalísticos da unidade consistem em:

a) Promover e coordenar a capacitação institucional dos entes federados: Coordenar o Programa Nacional de Capacitação das Cidades – PNCC.

Produto: Disponibilização de cursos.

Clientes: Entes federados.

b) Atuar em órgãos colegiados: Conselho das Cidades e Conselho Curador do Fundo de Garantia do Tempo de Serviço – FGTS.

Produto: prestar apoio, participar ou conduzir os órgãos colegiados no qual o Ministério tem vínculo.

Clientes: Sociedade, os próprios Conselhos e Governo Federal.

c) Supervisão dos programas e ações do Ministério: Supervisão e monitoramento dos programas e ações do Ministério, de forma articulada com as Secretarias Nacionais e agentes operados/financeiros.

Produto: Programas monitorados.

Clientes: Sociedade, Entes Federados e Governo Federal.

1.5. Macroprocessos de Apoio

Os macroprocessos de apoio da unidade são:

a) Coordenação das atividades das Secretarias integrantes da estrutura do MCidades: promover articulação entre as Secretarias Nacionais integrantes da estrutura do Ministério com o objetivo de integrar as políticas, diretrizes, estratégias e normas setoriais.

Produto: melhoria e integração das formas de implantação das políticas públicas do Ministério.

Clientes: Entes Federados e demais entidades que executam as políticas do Ministério.

b) Supervisão dos sistemas estruturantes do Governo Federal: sistemas estruturantes de Planejamento e Orçamento; de Administração Financeira; de Contabilidade; de Recursos Humanos; de Logística; e de Modernização e Informática.

Produto: Sistemas Estruturantes do Governo Federal Supervisionados.

Clientes: Governo Federal.

1.6. Principais Parceiros

Os principais parceiros relacionados ao MCidades são:

- Prefeituras
- Governos Estaduais
- Sociedades civis com representação nos conselhos.
- Caixa Econômica Federal
- Organismos Internacionais

Especificamente no âmbito da Diretoria de Desenvolvimento Institucional na Secretaria Executiva junto ao MCidades, relacionam-se:

- Instituto Lincoln para Políticas de Terras - Lincoln Institute of Land Policy. É uma instituição líder no apoio e orientação a tomadores de decisão e profissionais das áreas pública e privada em temas relacionados ao uso, regulação e tributação da terra. Fundado em 1974, o Instituto promove a melhoria do diálogo entre desenvolvimento urbano, ambiente construído e política fiscal nos Estados Unidos e exterior. Através de pesquisas, programas educacionais, conferências, projetos-demonstração, publicações e multimídia, o Lincoln Institute fornece análises e avaliações imparciais e de alto nível para decisões correntes no âmbito da regulação, do planejamento e da formulação de políticas em geral.

- Caixa Econômica Federal – CAIXA. Acordo de Cooperação Técnica Celebrado pela União, por Intermédio do MCidades, e a Caixa Econômica Federal para desenvolver apoio técnico e institucional às atividades do Programa Nacional de Capacitação das Cidades – PNCC, com ênfase na capacitação de técnicos e gestores municipais e disseminando conhecimento com publicações em diversas áreas do desenvolvimento urbano, beneficiando vários municípios de todas as regiões brasileiras. A parceria não envolve transferência de recursos.

- Ministério da Educação. Parceria com o Ministério das Cidades no desenvolvimento de programas e projetos no âmbito do Programa de Apoio à Extensão Universitária /MEC/SESu. Nos editais de apoio destaca-se a Linha Temática Desenvolvimento Urbano, com os seguintes Subtemas: Geotecnologias, Cadastro Territorial Multifinalitário; Mobilidade Urbana; Acesso à Terra Urbanizada; Saneamento Ambiental, Habitação e Trânsito. A parceria não envolve transferência de recursos.

- Tribunal de Contas da União. Acordo de Cooperação Técnica para o intercâmbio de experiências, informações e tecnologias, visando à capacitação, ao aperfeiçoamento e à especialização técnica de recursos humanos, ao desenvolvimento institucional e da gestão pública, mediante a implementação de ações conjuntas ou de apoio mútuo e de atividades complementares de interesse comum.

- Fundação Universidade de Brasília – UnB. Realizado Termo de Cooperação para apoiar o Congresso Luso Brasileiro para o Planejamento Urbano Regional Integrado Sustentável – PLURIS com o objetivo de discutir e relacionar aspectos do planejamento urbano e regional, do ambiente construído e da qualidade de vida, da mobilidade e dos transportes. Especial atenção aos estudos abordando questões atuais nos temas: Ambiente e Energia, Cidades Inovadoras e Inteligentes, Mobilidade e Transportes e Planejamento Regional e Urbano.

2. PARTE A, ITEM 2, DO ANEXO II DA DN TCU Nº 119, DE 18/01/2012

2.1. Planejamento das Ações da Unidade Jurisdicionada

Inicialmente, cabe relatar que dentre as diversas atribuições da Secretaria-Executiva, destacam-se as relativas à:

1) Articulação e coordenação das Secretarias integrantes do MCidades;

Regimento Interno, Anexo II, Art. 1º:

I – supervisionar e coordenar as atividades das Secretarias integrantes da estrutura do Ministério e das entidades vinculadas;

VI - supervisionar, em articulação com as Secretarias, agentes operadores e financeiros os programas e ações do Ministério das Cidades;

VII - coordenar a elaboração e propor a política de desenvolvimento urbano e as políticas setoriais de habitação, saneamento ambiental, trânsito e transporte urbano, em consonância com a diversidade regional, sustentabilidade ambiental e respeito à igualdade de gênero e raça.

2) Coordenação e execução das atividades em órgãos colegiados, em especial o Conselho Curador do Fundo de Garantia do Tempo de Serviço – FGTS e o Conselho das Cidades;

Regimento Interno, Anexo II, Art. 1º:

IV - coordenar e executar, em articulação com as secretarias setoriais, atividades relacionadas com a participação do Ministério em órgãos colegiados;

3) Auxiliar o Ministro das Cidades na definição de diretrizes, objetivos e gestão estratégica.

Regimento Interno, Anexo II, Art. 1º:

III - auxiliar o Ministro de Estado na definição das diretrizes e na implementação das ações da área de competência do Ministério;

Decreto nº 4.665, Art. 26, I: coordenar, consolidar e submeter ao Ministro de Estado o plano de ação global do Ministério.

Não há planejamento estratégico institucional formalizado. Todavia, isto não significa que não haja planejamento no MCidades, pois ele existe, só não formalizado. Ademais, a Secretaria Executiva deu passos importantes para a formalização do Planejamento Estratégico no exercício de 2012, conforme relatado abaixo.

Em julho, por intermédio da Portaria nº 350, foi criado Grupo de Trabalho de Planejamento Estratégico – GTPE com o objetivo de preparar o Termo de Referência – TR para a contratação de empresa especializada para elaboração do planejamento estratégico e implantação de gestão estratégica.

Em setembro, por intermédio da Portaria nº 449, de 03/09/12, foi instituído no MCidades o Escritório de Gerenciamento de Projetos – EGP/SE. O Escritório de Projetos está diretamente subordinado ao Secretário Executivo e tem como principais atribuições:

“I - coordenar as atividades de gestão estratégica”

“II – propor e orientar a implantação da metodologia de gestão estratégica do Ministério das Cidades”.

A referida portaria define ainda no §1º, do art. 1º, o que é gestão estratégica: “*Para fins desta Portaria, compreende-se como atividades de gestão estratégica o ciclo envolvendo o planejamento estratégico, a gestão de projetos, e a gestão de processos*”.

A prioridade quanto ao tema também é evidenciada pelo fato do primeiro projeto do Escritório ser: Projeto nº 01/2012/EP/SE - Implantação do Planejamento Estratégico e Modernização Administrativa no MCidades.

Ainda em setembro, o supracitado GTPE apresentou a minuta de TR, bem como foi instituída a metodologia de gerenciamento de projetos do MCidades (Portaria nº 450, de 03/09/12).

Em dezembro, a Secretaria Executiva manifestou a não aprovação da minuta de TR e delegou a atribuição de apresentar nova proposta de TR ao Escritório de Gerenciamento de Projetos. Segue abaixo os fundamentos para não aprovação do TR.

1) Objeto

O objeto do TR define que o planejamento estratégico será elaborado utilizando dois parâmetros temporais: um para o período de 2012/2015 (vigência do Plano Plurianual – PPA) e um de longo prazo para 2022 (visão para uma década).

Todavia, o item 5 do TR que especifica os serviços e produtos não fez distinção entre os planejamentos de curto e de longo prazo. Não foram especificados os produtos esperados para o planejamento de curto prazo e os produtos esperados para o planejamento de longo prazo.

2) Objetivos específicos

O TR inclui como um dos objetivos específicos implantar modelo de gestão de projetos.

Todavia, a Secretaria Executiva já instituiu o Escritório de Gerenciamento de Projetos e publicou a metodologia de gerenciamento de projetos no MCidades. Logo, não há necessidade de contratação de serviço técnico especializado para propor e implantar modelo de gestão de projetos.

3) Especificação dos serviços e produtos e percentuais de pagamento

A tabela 2 do TR apresenta percentuais de pagamento para cada produto. Todavia, não há elementos mínimos que possam embasar a definição destes percentuais.

4) Aspectos formais

O TR não foi assinado por todos os integrantes do Grupo de Trabalho responsável por elaborá-lo. Dos onze integrantes do GT, apenas seis assinaram, restando dúvida sobre a aprovação ou não do TR dentro do próprio GT.

O TR também não foi datado.

A nova minuta do Termo de Referência para contratação de empresa especializada encontra-se em elaboração pelo Escritório de Gerenciamento de Projetos do MCidades.

2.2. Estratégias de Atuação frente aos Objetivos Estratégicos

Inicialmente, cabe relatar que dentre as diversas atribuições da Secretaria-Executiva, destacam-se as relativas à:

1) Articulação e coordenação das Secretarias Nacionais, conforme regimento interno:

I – supervisionar e coordenar as atividades das Secretarias integrantes da estrutura do Ministério e das entidades vinculadas;

VI - supervisionar, em articulação com as Secretarias, agentes operadores e financeiros os programas e ações do Ministério das Cidades;

VII - coordenar a elaboração e propor a política de desenvolvimento urbano e as políticas setoriais de habitação, saneamento ambiental, trânsito e transporte urbano, em consonância com a diversidade regional, sustentabilidade ambiental e respeito à igualdade de gênero e raça.

2) Coordenação e execução das atividades em órgãos colegiados, em especial o Conselho Curador do Fundo de Garantia do Tempo de Serviço – FGTS e o Conselho das Cidades.

IV - coordenar e executar, em articulação com as secretarias setoriais, atividades relacionadas com a participação do Ministério em órgãos colegiados;

3) Auxiliar o Ministro das Cidades na definição de diretrizes, objetivos e gestão estratégica.

Regimento Interno, Anexo II, Art. 1º, III: auxiliar o Ministro de Estado na definição das diretrizes e na implementação das ações da área de competência do Ministério;

Decreto nº 4.665, Art. 26, I: coordenar, consolidar e submeter ao Ministro de Estado o plano de ação global do Ministério.

Em 2012 foram realizadas diversas ações que visam à melhoria da atuação da Unidade, tanto no nível de gestão institucional da unidade, quanto na gestão do planejamento governamental.

Gestão Institucional

Quanto à gestão de projetos, foi criada a Metodologia de Gerenciamento de Projetos do Ministério das Cidades – MGP-MCID, por intermédio da Portaria nº 450, de 03/09/12. A metodologia tem como base conceitual o *Project Management Body of Knowledge – PMBOK (PMI, 2008)* e na *Metodologia de Gerenciamento de Projetos da Polícia Federal (EGP/CIGE/DPF, 2012)* e está alinhada com a Metodologia do Ministério do Planejamento, Orçamento e Gestão (Brasil, 2011).

Foi implantada ainda ferramenta de gerenciamento de projetos denominada GEPnet para dar suporte ao gerenciamento de projetos na pasta. Conforme dados de 06 de março de 2013, há 51 projetos sendo gerenciados com rigor metodológico, sendo que 12 projetos estão em andamento, 3 concluídos, 3 cancelados, 2 paralisados e 31 em fase de proposta.

Foi implantada ainda uma técnica de gestão de atividades na unidade jurisdicionada denominada Scrum. Esta técnica tem como objetivo criar procedimentos ágeis de trabalho em equipe para desenvolvimento de produtos. O desenvolvimento de produtos, utilizando-se o Scrum, acontece por pequenas partes, cada uma sendo construída sobre outras anteriormente criadas. Construir produtos de forma interativa e iterativa, uma pequena parte de cada vez, estimula a criatividade e permite que as equipes respondam às situações das atividades em andamento e de mudanças, com intuito de construir exatamente o que é necessário. São pilares do Scrum: a transparência, o monitoramento e a adaptação.

Inicialmente a técnica foi aplicada com utilização de planilhas e atualmente também está disponível na ferramenta eletrônica *on line* - GEPnet.

Gestão e Planejamento Governamental

No cumprimento da importante atribuição de articulação e coordenação das Secretarias integrantes do MCidades, bem como das políticas sob as suas responsabilidades, o exercício de 2012 foi marcado pela criação do Núcleo de Projetos por intermédio da portaria nº322, de 13 de julho de 2012. Ele é um órgão consultivo de natureza colegiada, vinculado à Secretaria Executiva, com a finalidade de debater, desenvolver e propor soluções inovadoras e necessárias no âmbito dos programas e ações do MCidades.

O Núcleo de Projetos é composto pela Secretaria Executiva, Departamento Nacional de Trânsito – Denatran e Secretarias Nacionais do Ministério, e tem como competência:

“I – desenvolver programas, projetos e soluções inovadoras e necessárias no âmbito dos programas e ações do Ministério das Cidades.

II- receber e analisar sugestões advindas da Administração Pública, da sociedade civil e das demais entidades afetas ao desenvolvimento urbano, habitação, saneamento ambiental, trânsito, transporte e mobilidade urbana;

III- promover o debate técnico sobre os programas e ações do Ministério das Cidades baseado em estudos, diagnósticos e prognósticos do desenvolvimento urbano nacional;

IV- acompanhar e analisar estudos, diagnósticos e prognósticos do desenvolvimento da política urbana nacional realizados por organizações brasileiras e estrangeiras.”

Por intermédio da ordem de serviço nº 01, de 13 de julho de 2012, foram programadas as reuniões periódicas mensais de controle e acompanhamento dos projetos e programas do MCidades. A referida ordem de serviço tem como finalidade estabelecer o cronograma das reuniões deliberativas com o Secretário Executivo e das reuniões executivas com o Ministro das Cidades para o período de julho a dezembro de 2012.

Em 20 de fevereiro de 2013, foi emitida ordem de serviço nº 1 com a programação de reuniões mensais com o Secretário Executivo (deliberativas) e com o Ministro (executivas) para o período de março a dezembro de 2013.

Destaca-se também que a própria nova metodologia do Plano Plurianual permitiu ganhos na gestão e no planejamento governamental. O novo plano, conforme orientação emanada pelo Ministério do Planejamento, Orçamento e Gestão, tem como foco:

“a organização da ação de governo nos níveis estratégico e tático, e o Orçamento responde pela organização no nível operacional”. A nova estrutura de Plano permite ainda comunicar à sociedade os principais objetivos de governo e suas respectivas metas de maneira mais simples e direta.

É papel do Plano, além de declarar as escolhas do Governo e da sociedade, indicar os meios para a implementação das políticas públicas, bem como orientar taticamente a ação do Estado para a consecução dos objetivos pretendidos. Nesse sentido, o Plano estrutura-se nas seguintes dimensões:

• *Dimensão Estratégica: é a orientação estratégica que tem como base os Macrodesafios e a visão de longo prazo do Governo Federal;*

• *Dimensão Tática: define caminhos exequíveis para o alcance dos objetivos e das transformações definidas na dimensão estratégica, considerando as variáveis inerentes à política pública tratada. Vincula os Programas Temáticos para consecução dos Objetivos assumidos, estes materializados pelas Iniciativas expressas no Plano;*

• *Dimensão Operacional: relaciona-se com o desempenho da ação governamental no nível da eficiência e é especialmente tratada no Orçamento. Busca a otimização na aplicação dos recursos disponíveis e a qualidade dos produtos entregues.*

2.3. Execução do Plano de Metas ou de Ações

A Secretaria Executiva possui metas e ações definidas tanto para o atingimento dos objetivos no Plano Plurianual 2012-2015, bem como metas e ações para alcance de objetivos institucionais da Secretaria.

No âmbito do PPA, a Secretaria Executiva é responsável pelo *Objetivo: 0589 - Fortalecer a gestão municipal e interfederativa para o desenvolvimento urbano integrado e com participação social*.

Este objetivo possui diversas metas que foram objeto de monitoramento pela Secretaria Executiva no exercício de 2012. Segue abaixo as principais metas da Secretaria Executiva.

Meta: Capacitar técnicos e agentes sociais para fortalecer a gestão urbana e territorial por meio do Programa Nacional de Capacitação das Cidades.

Nesta meta obteve-se um resultado positivo, com um total de 975 participantes sem ônus e 439 participantes com ônus em atividades diretamente realizadas pelo PNCC. Foram distribuídas 6.500 publicações didáticas, apoiados 31 projetos e 28 programas de Extensão Universitária - Proext que beneficiaram municípios de todas as regiões brasileiras.

Meta: Fomentar a estruturação de Cadastros Territoriais Multifinalitários e o uso e disseminação de geotecnologias voltadas para o planejamento e desenvolvimento urbano.

Foram desenvolvidos cursos à distância para capacitação técnica de servidores municipais e demais interessados no tema "Diretrizes para o Cadastro Territorial Multifinalitário - CTM", hospedado no Portal CAPACIDADES.

Meta: Fortalecer e aprimorar o Sistema Nacional de Informações das Cidades (SNIC).

Em 2012, por meio da Coordenação-Geral de Recursos Humanos do MCidades foram realizadas duas edições do curso "Brasil em Cidades - Sistema Nacional de Informações das Cidades".

Meta: Manter o Conselho Nacional das Cidades e amparar outras ações de participação social relevantes ao desenvolvimento urbano e sustentável.

A manutenção do Conselho Nacional das Cidades é meta instituída no PPA 2012-2015 que foi alcançada em 100%. Em 2012 foram realizadas 4 reuniões ordinárias do Conselho em Brasília - DF. Na 33ª reunião ordinária foi aprovado o cronograma da 5ª Conferência Nacional das Cidades.

Quanto à gestão interna da Unidade Jurisdicionada, várias metas da Secretaria Executiva foram alcançadas. Segue:

Meta: Melhorar a gestão orçamentária e financeira dos recursos orçamentários do MCidades.

Realizado: Foi efetivada a compatibilização da descentralização de recursos para todos os contratos de repasse que tinham obra concluída, mas sem a correspondente descentralização financeira na conta do contrato na Mandatária.

Meta: Aprimorar a articulação institucional do Ministério

Realizado:

a) Criado o Núcleo de Projetos (Portaria nº 322, de 13/07/2012) e emitida ordem de serviços com definição das reuniões periódicas do Núcleo (Ordens de Serviço nº 1, de 13/07/2012 e nº 1, de 20/02/2013).

b) Redefinição interna das atribuições das equipes da Secretaria Executiva, de modo a alocar quadro de servidores com a missão de promover a articulação e acompanhamento das ações nas Secretarias Nacionais do Ministério.

Meta: Aprimorar a coordenação e monitoramento dos objetivos da Unidade Jurisdicionada.

Realizado:

a) Os objetivos e produtos da Secretaria Executiva passaram a ser monitorados via inclusão de projetos em ferramenta eletrônica denominada GEPnet.

b) Instituída a Metodologia de Gerenciamento de Projetos (Portaria nº 450, de 03/09/2012).

c) Implantado o Scrum na Secretaria Executiva. Esta técnica permite melhorias na gestão das atividades e entregas das equipes da Secretaria Executiva, inclusive com disponibilização de ferramenta eletrônica *on line* para gestão das equipes.

Meta: Elaborar o Planejamento Estratégico e implantar a gestão estratégica no MCidades.

Realizado:

a) Criado o Grupo de Trabalho (Portaria nº 350, de 27/07/2012) para elaborar Termo de Referência para contratação de serviço técnico especializado para elaboração do planejamento estratégico e implantação da gestão estratégica.

b) Criado o Escritório de Projetos (Portaria nº 449, de 3/09/2012) com atribuição de coordenar a gestão estratégica, que engloba o planejamento estratégico, a gestão de projetos e a gestão de processos.

2.4. Indicadores

A Secretaria Executiva utiliza diversos indicadores para o monitoramento e avaliação da gestão.

Com a criação do Escritório de Gerenciamento de Projetos e a implantação de metodologia de gerenciamento de projetos, diversas ações passaram a serem monitoradas em ferramenta eletrônica denominada GEPnet. Neste sistema há vários parâmetros de faróis para execução dos projetos da secretaria, por exemplo, faróis para: prazo do projeto, risco, marcos de entrega, monitoramento, entre outros.

No atinente à gestão das políticas, a Secretaria Executiva consolida relatórios gerenciais, como por exemplo, os “*Balanços do PAC*” que possuem diversos indicadores para gestão do programa.

Mais recentemente, destaca-se também a criação do Órgão Setorial de Informações de Custos na Secretaria Executiva, por intermédio da Portaria nº 100, de 22 de fevereiro de 2013. Caberá ao órgão setorial de custos apurar e analisar as informações de custos, utilizando ferramenta denominada Sistema de Informações de Custos, bem como elaborar relatórios analíticos com uso de indicadores de custos.

Ademais, cumpre informar que o escopo do projeto de elaboração do planejamento estratégico institucional do MCidades e a implantação de uma gestão estratégica incluem a definição de indicadores estratégicos e as respectivas metas.

Em suma, diversos esforços para institucionalização de indicadores e de gestão estratégica orientada por resultados foram implantados pela Secretaria Executiva no exercício de 2012, sem prejuízo de outras ações e outros projetos que permitirão o alcance de degraus mais elevados de profissionalismo na gestão.

3. PARTE A, ITEM 3, DO ANEXO II DA DN TCU Nº 119, DE 18/01/2012

3.1. Avaliação do Funcionamento dos Controles Internos

QUADRO 2 – AVALIAÇÃO DO SISTEMA DE CONTROLES INTERNOS DA UJ

ELEMENTOS DO SISTEMA DE CONTROLES INTERNOS A SEREM AVALIADOS	VALORES				
	1	2	3	4	5
Ambiente de Controle					
1. A alta administração percebe os controles internos como essenciais à consecução dos objetivos da unidade e dão suporte adequado ao seu funcionamento.					x
2. Os mecanismos gerais de controle instituídos pela UJ são percebidos por todos os servidores e funcionários nos diversos níveis da estrutura da unidade.					x
3. A comunicação dentro da UJ é adequada e eficiente.					x
4. Existe código formalizado de ética ou de conduta.*	x				
5. Os procedimentos e as instruções operacionais são padronizados e estão postos em documentos formais.					x
6. Há mecanismos que garantem ou incentivam a participação dos funcionários e servidores dos diversos níveis da estrutura da UJ na elaboração dos procedimentos, das instruções operacionais ou código de ética ou conduta.		x			
7. As delegações de autoridade e competência são acompanhadas de definições claras das responsabilidades.				x	
8. Existe adequada segregação de funções nos processos e atividades da competência da UJ.					x
9. Os controles internos adotados contribuem para a consecução dos resultados planejados pela UJ.					x
Avaliação de Risco					
10. Os objetivos e metas da unidade jurisdicionada estão formalizados.				x	
11. Há clara identificação dos processos críticos para a consecução dos objetivos e metas da unidade.				x	
12. É prática da unidade o diagnóstico dos riscos (de origem interna ou externa) envolvidos nos seus processos estratégicos, bem como a identificação da probabilidade de ocorrência desses riscos e a consequente adoção de medidas para mitigá-los.				x	
13. É prática da unidade a definição de níveis de riscos operacionais, de informações e de conformidade que podem ser assumidos pelos diversos níveis da gestão.				x	
14. A avaliação de riscos é feita de forma contínua, de modo a identificar mudanças no perfil de risco da UJ ocasionadas por transformações nos ambientes interno e externo.				x	
15. Os riscos identificados são mensurados e classificados de modo a serem tratados em uma escala de prioridades e a gerar informações úteis à tomada de decisão.				x	
16. Não há ocorrência de fraudes e perdas que sejam decorrentes de fragilidades nos processos internos da unidade.	x				
17. Na ocorrência de fraudes e desvios, é prática da unidade instaurar sindicância para apurar responsabilidades e exigir eventuais ressarcimentos.					x
18. Há norma ou regulamento para as atividades de guarda, estoque e inventário de bens e valores de responsabilidade da unidade.					x
Procedimentos de Controle					
19. Existem políticas e ações, de natureza preventiva ou de detecção, para diminuir os riscos e alcançar os objetivos da UJ, claramente estabelecidas.					x
20. As atividades de controle adotadas pela UJ são apropriadas e funcionam consistentemente de acordo com um plano de longo prazo.		x			
21. As atividades de controle adotadas pela UJ possuem custo apropriado ao nível de benefícios que possam derivar de sua aplicação.					x
22. As atividades de controle adotadas pela UJ são abrangentes e razoáveis e estão diretamente relacionadas com os objetivos de controle.				x	
Informação e Comunicação					
	1	2	3	4	5

23. A informação relevante para UJ é devidamente identificada, documentada, armazenada e comunicada tempestivamente às pessoas adequadas.					X
24. As informações consideradas relevantes pela UJ são dotadas de qualidade suficiente para permitir ao gestor tomar as decisões apropriadas.					X
25. A informação disponível para as unidades internas e pessoas da UJ é apropriada, tempestiva, atual, precisa e acessível.				X	
26. A Informação divulgada internamente atende às expectativas dos diversos grupos e indivíduos da UJ, contribuindo para a execução das responsabilidades de forma eficaz.			X		
27. A comunicação das informações perpassa todos os níveis hierárquicos da UJ, em todas as direções, por todos os seus componentes e por toda a sua estrutura.					X
Monitoramento	1	2	3	4	5
28. O sistema de controle interno da UJ é constantemente monitorado para avaliar sua validade e qualidade ao longo do tempo.				X	
29. O sistema de controle interno da UJ tem sido considerado adequado e efetivo pelas avaliações sofridas.				X	
30. O sistema de controle interno da UJ tem contribuído para a melhoria de seu desempenho.					X
<p>Análise Crítica:</p> <p>Primeiramente, há que se registrar que a Secretaria Executiva teve a sua gestão modificada em fevereiro de 2012, fato que impactou nas pontuações atribuídas, revelando mudanças consideráveis no funcionamento dos seus controles internos administrativos. A Alta Administração da Secretaria Executiva passou a acompanhar todos os processos instaurados no âmbito desta Pasta, de modo que para ter seguimento, qualquer processo deve conter manifestação favorável do Secretário-Executivo, que, para tomar decisões, se baseia nos argumentos apresentados pela área técnica respectiva, bem como pela Consultoria Jurídica, e quando for o caso, pelo Assessor Especial de Controle Interno. Acrescente-se que um processo somente terá seguimento, se todas as áreas anteriormente citadas forem favoráveis à demanda tratada. Nesse sentido, após detectar pontos frágeis e matérias mais sensíveis deste Ministério, a Secretaria Executiva criou os seguintes instrumentos/rotinas, com o fito de deter maior controle dos objetivos estabelecidos, das metas atingidas, dos pontos críticos, bem como dos riscos envolvidos.</p> <p>a) Instituição de reuniões periódicas entre o Secretário-Executivo e os representantes das Secretarias Nacionais e das demais unidades ligadas à Secretaria Executiva (Departamento Nacional de Trânsito e Subsecretaria de Planejamento, Orçamento e Administração), bem como uma reunião colegiada entre todos os membros citados com o Ministro de Estado das Cidades, por intermédio da Ordem de Serviço nº 01, de 13 de julho de 2012, inclusive contendo o cronograma prévio, com o objetivo de conferir efetividade às atividades inerentes a este Ministério, bem como promover estratégias que permitam o controle e o acompanhamento dos projetos, dos programas e demais assuntos relevantes;</p> <p>b) Criação do Escritório de Gerenciamento de Projetos, por intermédio da Portaria nº 450, de 3 de setembro de 2012, unidade diretamente vinculada à Secretaria Executiva, com as atribuições de coordenar as atividades de gestão estratégica, propor e orientar a sua implantação, gerir projetos e executar suas ações, promovendo a utilização das ferramentas corporativas de gerenciamento de projetos. Ressalte-se que o Escritório de Gerenciamento de Projetos desenvolveu o sistema informatizado GEPNET, atualmente utilizado em toda a Secretaria Executiva, ferramenta que proporciona o controle de todos os projetos e ações desenvolvidas, sua relevância, seus riscos, o tempo utilizado, possibilitando a qualquer servidor visualizar o status dos projetos e ações levadas a cabo pela Secretaria Executiva, bem como seus detalhamentos.</p> <p>c) Por intermédio do Memorando nº 471, de 28 de agosto de 2012, o Secretário-Executivo solicitou a todas as unidades do Ministério, incluindo as Secretarias Nacionais, que as respostas às demandas oriundas da Controladoria-Geral da União, Tribunal de Contas da União, Ministérios Públicos, Polícias e Poder Judiciário fossem encaminhadas previamente a Secretaria-Executiva para ciência, proporcionando um maior controle das informações, inclusive, com vistas à tomada de decisões, diante de possíveis fragilidades e irregularidades apontadas pelos órgãos mencionados.</p> <p>d) Estabelecimento de procedimentos e fluxo para as licitações, prorrogações de contratos e contratações feitas por dispensa ou declaração de inexigibilidade de licitação, por intermédio da Ordem de Serviço nº 02, de 02 de outubro de 2012, determinando prazos mais exíguos e exigência de manifestação não só das áreas já envolvidas, mas de autorização da Secretária Executiva em etapas cruciais desse tipo de procedimento (autorização para início do procedimento, publicação de edital, homologação e assinatura do respectivo contrato).</p> <p>Na busca pela melhoria da gestão, foi implantado modelo de gestão SCRUM em parte da Secretaria Executiva (Diretorias, Escritório de Gerenciamento de Projetos e Assessoria), baseado numa forma de as equipes trabalharem juntas para desenvolverem determinado produto. O desenvolvimento de produtos, utilizando-se o Scrum, acontece por pequenas partes, cada uma sendo construída sobre outras anteriormente criadas. Elaborar produtos de forma interativa e iterativa, uma pequena parte de cada vez, estimula a criatividade e permite que as equipes respondam às situações das atividades em andamento e de mudanças, com intuito de construir exatamente o que é necessário. Esse modelo permite transparência e melhor preparo para mudanças necessárias, contribuindo para o controle e monitoramento das ações desenvolvidas no</p>					

MCidades.

Escala de valores da Avaliação:

- (1) **Totalmente inválida:** Significa que o conteúdo da afirmativa é integralmente **não observado** no contexto da UJ.
- (2) **Parcialmente inválida:** Significa que o conteúdo da afirmativa é **parcialmente observado** no contexto da UJ, porém, **em sua minoria**.
- (3) **Neutra:** Significa que **não há como avaliar** se o conteúdo da afirmativa é ou não observado no contexto da UJ.
- (4) **Parcialmente válida:** Significa que o conteúdo da afirmativa é **parcialmente observado** no contexto da UJ, porém, **em sua maioria**.
- (5) **Totalmente válido.** Significa que o conteúdo da afirmativa é integralmente **observado** no contexto da UJ.

*O Ministério das Cidades não tem código de ética instituído. O órgão possui uma comissão de ética, cujos membros foram designados por meio da Portaria nº 562, de 07 de dezembro de 2011, e cujo Regimento Interno foi aprovado pela Resolução nº 1, de 12 de dezembro de 2008.

Fonte: Secretaria Executiva.

Quadro A.3.1 da Portaria TCU nº 150/2012

3.2. Cumprimento Pela Instância de Correição da Portaria nº 1.043/2007 da CGU

No âmbito do MCidades, desde 2008 foi instituída a Política de Uso do Sistema de Gestão de Processos Disciplinares – CGU-PAD, por meio da Portaria nº 212, de 11 de abril de 2008, publicada no Boletim de Pessoal e Serviço nº 7, de 17 de abril de 2008, para atendimento ao disposto na Portaria CGU nº 1.043, de 24 de julho de 2007, que estabelece a obrigatoriedade de uso do Sistema de Gestão de Processos Disciplinares CGU-PAD para o gerenciamento das informações sobre processos disciplinares no âmbito do Sistema de Correição do Poder Executivo Federal e dá outras providências. A Coordenação Geral de Recursos Humanos – CGRH é a unidade responsável pela inserção das informações no referido sistema, que é realizada por três servidores. A CGRH está vinculada a Subsecretaria de Planejamento, Orçamento e Administração – SPOA da Secretaria Executiva.

Atualmente, o MCidades não possui uma unidade específica responsável para o desenvolvimento de atividades de correição. O órgão conta com vinte e cinco servidores capacitados pela Controladoria-Geral da União – CGU para comporem as comissões de procedimentos disciplinares que têm sido instituídas pela autoridade máxima do órgão (Ministro das Cidades).

No exercício de 2012, foram constituídos cinco comissões de sindicâncias investigativas e cinco processos administrativos disciplinares, não havendo penalidades aplicadas no referido exercício.

4. PARTE A, ITEM 4, DO ANEXO II DA DN TCU Nº 119, DE 18/01/2012

4.1. Informações Sobre Programas do PPA

Em relação aos Programas Temáticos do Plano Plurianual 2012-2015, a Secretaria Executiva possui apenas um objetivo sob sua responsabilidade dentro do Programa Temático *2054-Planejamento Urbano*. Além disso, é responsável pela execução das ações que compõem o Programa de Gestão e Manutenção do Ministério das Cidades.

Os limites para movimentação e empenho contingenciaram cerca de 51,6% do orçamento autorizado para execução das ações da Unidade. Tal contingenciamento, num volume de R\$ 1.462.760.133,87, concentrou-se, na sua quase totalidade, nas ações originárias de emendas parlamentares.

Como impacto, a execução da ação *ID73 - Apoio à Política Nacional de Desenvolvimento Urbano* ficou prejudicada, não sendo possível apoiar parte dos projetos destinados à infraestrutura urbana previstos na Lei Orçamentária Anual. Esta ação é responsável por 96,97% da dotação atualizada de todo o Programa Temático de Planejamento Urbano. A ação sofreu contingenciamento de mais de 50% dos recursos previstos, no total de R\$ 1.387.201.884,99. Trata-se de ação vinculada em sua maior parte a emendas parlamentares que apoiam projetos de infraestrutura urbana em urbanização, abastecimento de água, drenagem e outros. Em 2012, foram apoiados 1.692 projetos. A maioria dos recursos visa apoiar estados e municípios na realização de obras de pavimentação ou calçamento de calçadas públicas.

Quanto aos valores inscritos em restos a pagar nas ações da Unidade do Programa Temático de Planejamento Urbano, do total de R\$ 1.101.643.786,07 pode-se observar que a maior parte está concentrada na ação de Apoio à Política Nacional de Desenvolvimento Urbano, no valor de R\$ 1.101.588.702,25. A diferença do total, o valor de R\$ 55.083,82 corresponde a inscrição em restos a pagar na ação de manutenção do Conselho das Cidades e não influenciou a execução da ação.

Na ação de Apoio à Política Nacional de Desenvolvimento Urbano, como a maior parte dos recursos é destinada a investimentos (empreendimentos de construção civil), o que normalmente demanda um tempo maior do que um exercício para o término do serviço, a liquidação e o pagamento da despesa não ocorrem dentro do mesmo exercício. Outro fator relevante é que a liberação de limite para empenho da maioria dos recursos geralmente ocorre no final do ano. Como impacto, justifica-se assim, o alto volume de restos a pagar não processados inscritos na ação.

Outras duas ações de emendas parlamentares tiveram seus recursos 100% contingenciados: a) Ação Orçamentária *7S30 - Construção de Pontes Urbanas em Municípios do Litoral do Estado da Bahia* – no valor de R\$ 28.500.000,00; b) Ação Orçamentária *7S33 - Construção e Duplicação de Pontes Urbanas em Municípios do Estado de Tocantins* – no valor de R\$ 32.947.125,00.

Já em relação ao Programa de Gestão e Manutenção do Ministério das Cidades, do total empenhado no Programa, apenas R\$ 18.074.528,34 foi inscrito em restos a pagar. A maioria das ações orçamentárias que compõem o Programa é de natureza administrativa ou que oferece benefícios ao servidor. Em geral, empenha-se, liquida-se e paga-se dentro do próprio exercício. Neste sentido, os RAPs inscritos não foram capazes de gerar reflexos sensíveis na execução das ações do Programa.

As inscrições em restos a pagar na Ação Orçamentária *2000 – Administração da Unidade* no valor de R\$ 10.588.964,35 já eram esperadas, uma vez que no final do exercício foi aprovada a

suplementação de Orçamento para emissão de empenhos efetuados nos últimos dias de dezembro. Neste sentido, os RAP não foram capazes de gerar reflexos sensíveis na execução da ação.

As inscrições em restos a pagar na Ação Orçamentária 20TP – *Pagamento de Pessoal Ativo da União*, no valor de R\$ 550.227,15, decorreram em virtude, nos casos de pagamento de pessoal cedido, as empresas cessionárias não enviaram à época, qual seja, mês de dezembro, os demonstrativos de pagamento, sendo, portanto, inscrita o empenho em RAP.

No que concerne à ação 4572 – *Capacitação de Servidores Públicos em Processo de Qualificação e Requalificação*, do total inscrito em restos a pagar, R\$ 600,00 refere-se ao pagamento de inscrição de servidores no evento "Semana Orçamentária" promovida pela Escola de Administração Fazendária, no aguardo de envio de nota fiscal para liquidação, e R\$ 320,00 foi descentralizado para a Unidade Gestora: 20032 - FUNSET, do Departamento Nacional de Trânsito para o fornecimento de equipamento de caixa de som e microfone para dois eventos de capacitação ocorridos nos dias 26 e 30/11 no auditório do Ministério das Cidades.). Dessa forma, os RAP não foram capazes de gerar reflexos sensíveis na execução da ação.

Foram inscritos restos a pagar no valor R\$ 3.189.557,35 na ação orçamentária 4641 – *Publicidade de Utilidade Pública*. Deste valor, R\$ 2.347.730,27 não foram liquidados pelo fato da documentação de faturamento ainda estar em tramitação para seu pagamento. Todas as ações de publicidade de utilidade pública previstas para os recursos da ação foram executadas.

A inscrição de R\$ 3.744.859,49 em restos a pagar na ação 8785 – *Gestão e Coordenação do Programa de Aceleração do Crescimento – PAC* está concentrada em contratos de vigência continuada, não implicando em reflexos negativos na execução da ação.

O MCidades recebeu limite para desembolso das despesas discricionárias no valor de R\$ 1.694.899,00 mil. No âmbito da Secretaria Executiva, considerando os valores empenhados por nota de empenho e os valores inscritos em restos a pagar líquido, um total de R\$ 3.751.684.181,93, foram pagos R\$ 890.917.787,60, ou seja, 23,75%. Tal fato decorre da natureza da ação orçamentária 1D73 – *Apoio à Política Nacional de Desenvolvimento Urbano*. Nesta ação foram pagos R\$ 833.904.354,80. Pode-se considerar que não houve impacto negativo no resultado do exercício, tendo em vista que a maior parte dos recursos nesta ação é destinada a investimentos (empreendimentos de construção civil), o que normalmente demanda um tempo maior do que um exercício para o término do serviço, a liquidação e o pagamento da despesa não ocorrem dentro do mesmo exercício. Outro fator relevante é que a liberação de limite para empenho da maioria dos recursos geralmente ocorre no final do ano.

Com relação à gestão da execução orçamentária e financeira do MCidades, a Subsecretaria de Planejamento, Orçamento e Administração – SPOA atua como órgão setorial do Sistema de Orçamento e de Programação Financeira do Governo Federal, sendo designada para exercer essa função, a Coordenação-Geral de Orçamento e Finanças - CGOF, através do regimento interno do MCidades. O trabalho da CGOF em sua essência está no cumprimento dos dispostos nos normativos que definem como deverá ser procedida a descentralização orçamentária e financeira, principalmente no que diz respeito aos limites e contingenciamento.

Após a publicação da Lei Orçamentária Anual e a decretação das diretrizes de programação financeira, tem início a execução orçamentária. A Setorial Orçamentária pode, a partir daí, efetuar a movimentação dos créditos.

A Lei Orçamentária Anual para o Exercício 2012 sob nº 12.595 de 19 de janeiro de 2012 teve no Decreto nº 7.680 de 17 de fevereiro de 2012 (de Programação Orçamentária e Financeira)

um grande contingenciamento da dotação orçamentária do Ministério. O Ministério, com base no contingenciamento fixado neste Decreto, distribui os limites para movimentação e empenho das Unidades do Ministério.

Ao longo do ano, foram sendo ampliados os limites para movimentação e empenho. O grande problema é que as ampliações se concentram no final do ano. Tal fato ocasiona dificuldades na execução orçamentária, implicando num grande volume de restos a pagar inscritos.

É importante observar que grande parte dos recursos do Ministério são despesas do tipo obrigatórias por estarem incluídos no Programa de Aceleração do Crescimento – PAC e por isso não sofrem contingenciando.

A programação financeira se realiza em três níveis distintos: Órgão Central de Programação Financeira, Órgão Setorial de Programação Financeira e Unidades Gestoras. A Setorial, Unidade Gestora 56003, realiza a descentralização financeira dos recursos para pagamento do exercício e de restos a pagar a partir das solicitações das Unidades Gestoras das Secretarias Nacionais finalísticas, em conformidade com o decreto de programação financeira. O financeiro das emendas parlamentares é requerido pela SPOA. As solicitações ocorrem de acordo com o avanço físico das obras e projetos. No caso das transferências voluntárias, a CAIXA realiza o empenho e o pagamento nos contratos de repasse e termos de compromisso.

4.1.1. Informações Sobre Objetivos Vinculados a Programas Temáticos de Responsabilidade da UJ

QUADRO 3 – OBJETIVO DE PROGRAMA TEMÁTICO DE RESPONSABILIDADE DA UJ

Identificação do Objetivo						
Código	0589					
Descrição	Fortalecer a gestão municipal e interfederativa para o desenvolvimento urbano integrado e com participação social.					
Programa	Planejamento Urbano					
Órgão Responsável	Diretoria de Desenvolvimento Institucional/Secretaria-Executiva / MCidades					
Execução Orçamentária e Financeira do Objetivo (em R\$ 1,00)						
Dotação		Despesa		Restos a Pagar		Valores Pagos
Inicial	Final	Empenhada	Liquidada	Processados	Não Processados	
2.312.788.676,00	2.696.438.676,00	1.110.447.960,49	8.808.726,32	4.551,90	1.101.639.234,17	8.804.174,42
Metas do Exercício						
Ordem	Descrição	Unidade de Medida	Meta Física		Meta Financeira	
			Prevista	Realizada	Prevista	Realizada
1	Capacitar técnicos e agentes sociais para fortalecer a gestão urbana e territorial por meio do Programa Nacional de Capacitação das Cidades	Pessoa capacitada (unidade)	2.000	439	710.000,00	20.625,30
2	Fomentar a estruturação de Cadastros Territoriais Multifinalitários e o uso e disseminação de geotecnologias voltadas para o planejamento e desenvolvimento urbano					
3	Criar e manter o Observatório das Cidades	Iniciativa apoiada (unidade)	10	0	1.000.000,00	0,00
4	Fortalecer e aprimorar o Sistema Nacional de Informações das Cidades (SNIC)					
5	Criar, implementar e manter o serviço de atendimento à sociedade, aos entes federados e outros interessados	Demanda atendida (unidade)	3.200	0	2.550.000,00	0,00
6	Manter o Conselho Nacional das Cidades e amparar outras ações de participação social relevantes ao desenvolvimento urbano e sustentável	Conselho mantido (unidade)	1	1	1.588.905,00	1.009.285,39
7	Apoiar a instituição e ações de Conselhos das Cidades nos Estados e em 10% dos Municípios brasileiros	(unidade)	Não aplicável			

Obs 1: A execução orçamentária e financeira do objetivo é a soma da execução orçamentária e financeira das ações orçamentárias vinculadas ao objetivo (código das ações orçamentárias 1D73, 20NP, 20NQ, 4055, 4420, 7S30, 7S33 e 8872).

Obs 2: Os campos meta física e meta financeira do objetivo foram preenchidos com informações das ações orçamentárias vinculadas ao objetivo, uma vez que estes atributos (meta física e financeira prevista e realizada) não constam no Plano Plurianual 2012-2015. Dados capturados da Lei Orçamentária Anual 2012.

Obs 3: O objetivo 0598 está sob a responsabilidade da Diretoria de Desenvolvimento Institucional – DDI/SE, conforme portaria nº 86, de 18/02/2013.

Fonte: Diretoria de Desenvolvimento Institucional – DDI/SE. Informações Físicas SIOP. Informações Financeiras SIAFI GERENCIAL – Consulta PUBLIC MENSAL– Base 10 de fevereiro 2013 – Nível de Permissão 9 – Mês de referência 14. Quadro A.4.2 da Portaria TCU nº 150/2012

Análise crítica do Objetivo 0589 - Fortalecer a gestão municipal e interfederativa para o desenvolvimento urbano integrado e com participação social

Para a realização do objetivo é necessário um aprofundamento do processo democrático, sendo imprescindível a incorporação de todos os agentes sociais no processo de construção de uma política urbana democrática e descentralizada, integrada e eficiente.

Nesse contexto, é importante o Governo Federal intervir para o alcance deste objetivo por meio da capacitação de agentes públicos e sociais para as políticas públicas urbanas integradas, que constitui uma das tarefas importantes do MCidades no processo de promoção do direito à cidade e da inclusão social.

Dessa forma, e tendo entre seus princípios e eixos de atuação a construção da igualdade e a melhoria da qualidade de vida nas cidades brasileiras, o MCidades, por meio do Programa Nacional de Capacitação das Cidades - PNCC promove, coordena e apoia programas de desenvolvimento institucional e de capacitação técnica que tenham como objetivo não apenas atender requisitos de eficácia e eficiência na execução de programas e projetos, mas, principalmente, colaborar na construção de uma cidade democrática e com justiça social.

Na realização do objetivo verifica-se que a formação de técnicos e gestores municipais na elaboração e gestão de projetos urbanos vem impactando significativamente o desenvolvimento institucional dos municípios brasileiros. Fatos como a baixa execução orçamentária ou a imperícia na execução e monitoramento de obras e programas repercutem igualmente na efetividade das políticas e programas do MCidades.

Neste sentido, o Curso de Formação em Gestão de Projetos Urbanos, a ser realizado em 2013 no âmbito do PNCC, pretende fomentar entre os técnicos e gestores municipais um conjunto de conhecimentos gerais necessários para a gestão de projetos nas áreas do desenvolvimento urbano, por meio de uma metodologia estruturante, de forma a garantir a efetividade e aplicabilidade imediata de seus resultados.

Dentre os resultados alcançados, destacam-se as seguintes metas:

1. Capacitar técnicos e agentes sociais para fortalecer a gestão urbana e territorial por meio do Programa Nacional de Capacitação das Cidades.

Nesta meta obteve-se um resultado positivo, com um total de 975 participantes sem ônus e 439 participantes com ônus em atividades diretamente realizadas pelo PNCC. Foram distribuídas 6.500 publicações didáticas, apoiados 31 projetos e 28 programas de Extensão Universitária - Proext que beneficiaram municípios de todas as regiões brasileiras.

2. Fomentar a estruturação de Cadastros Territoriais Multifinalitários e o uso e disseminação de geotecnologias voltadas para o planejamento e desenvolvimento urbano.

Foram desenvolvidos os seguintes cursos à distância para capacitação técnica de servidores municipais e demais interessados no tema "Diretrizes para o Cadastro Territorial Multifinalitário - CTM", hospedado no Portal CAPACIDADES:

a) Curso a distância de autoinstrução "Diretrizes para o Cadastro Territorial Multifinalitário" – 588 participantes;

b) 1º Curso a distância moderado “Diretrizes para o Cadastro Territorial Multifinalitário” – 48 participantes;

c) 2º Curso a distância moderado “Diretrizes para o Cadastro Territorial Multifinalitário” – 64 participantes;

Dessa forma, por meio do PNCC, com a parceria do Ministério da Educação e seu Programa de Apoio à Extensão Universitária – Proext foram apoiados programas de Extensão Universitária, com ênfase na capacitação de técnicos e gestores municipais diversas áreas do desenvolvimento urbano e de Cadastro Territoriais Multifinalitários beneficiando vários municípios de todas as regiões brasileiras.

Em 2013 será dada continuidade ao processo para a Aquisição de Imagens de Satélite do Município de Itaquitinga - PE, por solicitação da Universidade Federal de Pernambuco – UFPE, tendo em conta o projeto piloto de implementação das Diretrizes para o CTM.

A Universidade Federal de Pernambuco - UFPE apresentou ao MCidades, no dia 31 de outubro de 2012, plano de trabalho do projeto “Aplicação de Sensoriamento Remoto na Gestão Territorial de Itaquitinga – PE” para a aquisição de imagens de satélite deste município, por meio de Termo de Cooperação a ser firmado entre MCidades e a UFPE para descentralização orçamentária no valor de R\$ 8.000,00 (oito mil reais).

O objetivo da aquisição das imagens é promover sua utilização para o planejamento das diversas ações da gestão municipal, especialmente nas áreas de saúde, educação e infraestrutura. As imagens serão integradas à base geométrica estruturada pelo Laboratório de Cadastro e Gestão Territorial da UFPE durante as atividades do Proext acima mencionadas para subsidiar a tomada de decisões e o planejamento municipal

3. Manter o Conselho Nacional das Cidades e amparar outras ações de participação social relevantes ao desenvolvimento urbano e sustentável.

Esta meta compreende a manutenção do Conselho das Cidades, apoio à instituição e ações de conselhos municipais das cidades e amparo a outras ações de participação social relevantes ao desenvolvimento urbano e sustentável.

4. Apoiar a instituição e ações de Conselhos das Cidades nos Estados e em 10% dos Municípios brasileiros.

A Política Nacional de Desenvolvimento Urbano, instituída pelos artigos 182 e 183 da Constituição Federal de 1988, e regulamentada pelo Estatuto da Cidade, Lei Federal 10.257 de 2001, oferece instrumentos de intervenção, ordenamento, planejamento e gestão territorial para serem incorporados às cidades em ações conjuntas do Poder Público, entidades e sociedade civil.

O objetivo principal dessa política é garantir a realização do direito à cidade e sua função social através da participação popular.

Dessa forma, a instituição de Conselhos das Cidades – ConCidades é primordial na sensibilização e mobilização da sociedade brasileira, uma vez que essas instituições podem garantir a participação popular dos diversos segmentos da sociedade na construção de uma Política Nacional de Desenvolvimento Urbano.

Com o intuito de sensibilizar conselheiros da cidade e agentes sociais sobre a importância da participação social no acompanhamento, avaliação e execução das políticas públicas urbanas, foi realizado um seminário de Formação de Conselheiros Municipais nos dias 21 e 22 de agosto de 2012, no Teatro Municipal Banzeiros, Porto Velho - RO.

A capacitação dos conselheiros é importante, pois fornece aos agentes locais as ferramentas necessárias para a implementação da gestão participativa da Política de Desenvolvimento Urbano.

A realização do seminário foi uma iniciativa do MCidades, por meio do Programa Nacional de Capacitação das Cidades em parceria com a Secretaria Municipal de Planejamento e Gestão de Porto Velho e o Conselho Municipal de Porto Velho.

O Seminário foi dirigido aos Conselheiros da Cidade de Porto Velho e Conselheiros gestores do Fundo Municipal de Trânsito e Habitação de Porto Velho. No total, 62 pessoas participaram da atividade.

Dentre as perspectivas de conclusão da meta até 2015; tem-se que como parte das atividades da 5ª Conferência Nacional das Cidades, que será realizada pelo MCidades em parceria com o Conselho das Cidades, a SeConcid está realizando seminários estaduais preparatórios para as Conferências Municipais e Estaduais. Dessa forma espera-se atingir os 26 Estados da Federação e o Distrito Federal, além dos municípios integrantes das principais regiões metropolitanas até o final do ano de 2013.

Destaca-se como entrave para a realização da meta que a dotação orçamentária do ConCidades é insuficiente para realização da referida meta. Ressalta-se que no exercício de 2012 foram executadas quase 100% dos recursos disponibilizados nessa ação.

5. Meta: Fortalecer e aprimorar o Sistema Nacional de Informações das Cidades – SNIC.

Em 2012, por meio da Coordenação-Geral de Recursos Humanos do MCidades foram realizadas 2 edições do curso “Brasil em Cidades- Sistema Nacional de Informações das Cidades”.

A primeira edição aconteceu em julho e foi realizada em parceria com o Instituto Serzedelo Correa do Tribunal de Contas da União – TCU. Nessa ocasião, além do curso “Brasil em Cidades, também foi ministrado o módulo Terra View. O curso teve como público alvo servidores do Tribunal de Contas da União com interesse em acessar informações dos contratos do MCidades, além de indicadores dos municípios brasileiros; servidores que possam utilizar mapas para a manipulação das informações de seus processos.

A segunda edição foi realizada em parceria com o Plano de Capacitação de Servidores do Ministério das Cidades - período 2012 - Programa de Desenvolvimento Tecnológico.

Espera-se que as ferramentas apresentadas contribuam na melhoria dos trabalhos desenvolvidos em cada unidade do Ministério.

De um modo geral, o objetivo foi parcialmente atingido, com destaque para a meta de capacitar técnicos e agentes sociais para fortalecer a gestão urbana e territorial por meio do Programa Nacional de Capacitação das Cidades, que teve um resultado positivo.

Dentre as dificuldades encontradas ressalta-se que por ocasião do ano eleitoral, muitas atividades não puderam ser realizadas nos municípios, conforme legislação regulamentar. No

entanto, foram realizadas atividades de educação à distância no âmbito do recém-implantado Portal Capacidades.

Cumprir, ainda, a meta: "Criar, implementar e manter o serviço de atendimento à sociedade, aos entes federados e outros interessados" será reavaliada na revisão do PPA, por ocasião da implementação do Serviço de Informação ao Cidadão – SIC.

4.1.2. Informações Sobre Iniciativas Vinculadas a Programas Temáticos de Responsabilidade da UJ

QUADRO 4 – INICIATIVA DE PROGRAMA TEMÁTICO DE RESONSABILIDADE DA UJ

Identificação da Iniciativa						
Código	02B4					
Descrição	Fortalecimento da gestão municipal e interfederativa para o desenvolvimento urbano integrado e com participação social					
Objetivo	0589 - Fortalecer a gestão municipal e interfederativa para o desenvolvimento urbano integrado e com participação social.					
Órgão ou Unidade Responsável	Diretoria de Desenvolvimento Institucional/Secretaria-Executiva / MCidades					
Execução Orçamentária e Financeira da Iniciativa (em R\$ 1,00)						
Dotação		Despesa		Restos a Pagar		Valores Pagos
Inicial	Final	Empenhada	Liquidada	Processados	Não Processados	
2.312.788.676,00	2.696.438.676,00	1.110.447.960,49	8.808.726,32	4.551,90	1.101.639.234,17	8.804.174,42
Obs 1: O objetivo sob a responsabilidade da Secretaria Executiva (0589) possui apenas uma iniciativa vinculada.						
Obs 2: No âmbito do PPA 2012-2015 não há previsão de metas para as iniciativas.						

Fonte: Diretoria de Desenvolvimento Institucional – DDI/SE.

Quadro A.4.3 da Portaria TCU n 150/2012

Análise Crítica da Iniciativa: 02B4 - Fortalecimento da gestão municipal e interfederativa para o desenvolvimento urbano integrado e com participação social

O objetivo sob a responsabilidade da Secretaria Executiva (0589) possui apenas uma iniciativa vinculada (02B4). Dessa forma, considera-se a análise crítica do objetivo 0589. A iniciativa foi parcialmente atingida, conforme relatado na análise do objetivo.

De um modo geral, a iniciativa foi parcialmente atingida, com destaque para a meta do objetivo 0589 de capacitar técnicos e agentes sociais para fortalecer a gestão urbana e territorial por meio do Programa Nacional de Capacitação das Cidades, que teve um resultado positivo.

Dentre as dificuldades encontradas ressalta-se que por ocasião do ano eleitoral, muitas atividades não puderam ser realizadas nos municípios, conforme legislação regulamentar. No entanto, foram realizadas atividades de educação à distância no âmbito do recém-implantado Portal Capacidades.

4.1.3. Informações Sobre Ações de Programas Temáticos de Responsabilidade da UJ

QUADRO 5 – AÇÕES VINCULADAS A PROGRAMA TEMÁTICO DE RESPONSABILIDADE DA UJ

Identificação da Ação						
Código	1D73					
Descrição	Apoio à Política Nacional de Desenvolvimento Urbano					
Unidade Responsável	Subsecretaria de Planejamento, Orçamento e Administração – SPOA/SE					
Unidade Orçamentária	56101 – Ministério das Cidades					
Execução Orçamentária e Financeira da Ação (em R\$ 1,00)						
Dotação		Despesa		Restos a Pagar		Valores Pagos
Inicial	Final	Empenhada	Liquidada	Processados	Não Processados	
2.244.892.646,00	2.628.475.979,00	1.109.367.517,88	7.778.815,63	0,00	1.101.588.702,25	7.778.815,63
Metas do Exercício Para a Ação						
Ordem	Descrição	Unidade de Medida	Meta Física		Meta Financeira	
			Prevista	Realizada	Prevista	Realizada
01	projeto apoiado	unidade	8.584	1.692	2.628.475.979,00	7.778.815,63
Identificação da Ação						
Código	20NP					
Descrição	Aprimorar o Sistema Nacional de Informações das Cidades e Estruturar o Observatório das Cidades					
Unidade Responsável	Diretoria de Desenvolvimento Institucional – DDI/SE					
Unidade Orçamentária	56101 – Ministério das Cidades					
Execução Orçamentária e Financeira da Ação (em R\$ 1,00)						
Dotação		Despesa		Restos a Pagar		Valores Pagos
Inicial	Final	Empenhada	Liquidada	Processados	Não Processados	
1.000.000,00	1.066.667,00	0,00	0,00	0,00	0,00	0,00
Metas do Exercício Para a Ação						
Ordem	Descrição	Unidade de Medida	Meta Física		Meta Financeira	
			Prevista	Realizada	Prevista	Realizada
01	iniciativa apoiada	unidade	10	0	1.066.667,00	0,00
Identificação da Ação						
Código	20NQ					
Descrição	Serviço de Atendimento à Sociedade, aos Entes Federados e Outros Interessados					
Unidade Responsável	Diretoria de Desenvolvimento Institucional – DDI/SE					
Unidade Orçamentária	56101 – Ministério das Cidades					
Execução Orçamentária e Financeira da Ação (em R\$ 1,00)						
Dotação		Despesa		Restos a Pagar		Valores Pagos
Inicial	Final	Empenhada	Liquidada	Processados	Não Processados	
2.550.000,00	2.550.000,00	0,00	0,00	0,00	0,00	0,00
Metas do Exercício Para a Ação						
Ordem	Descrição	Unidade de Medida	Meta Física		Meta Financeira	
			Prevista	Realizada	Prevista	Realizada
01	demanda atendida	unidade	3.200	0	2.550.000,00	0,00
Identificação da Ação						
Código	4055					
Descrição	Suporte e Aprimoramento da Política Nacional de Desenvolvimento Urbano					
Unidade Responsável	Diretoria de Desenvolvimento Institucional – DDI/SE					
Unidade Orçamentária	56101 – Ministério das Cidades					
Execução Orçamentária e Financeira da Ação (em R\$ 1,00)						
Dotação		Despesa		Restos a Pagar		Valores Pagos
Inicial	Final	Empenhada	Liquidada	Processados	Não Processados	
600.000,00	600.000,00	0,00	0,00	0,00	0,00	0,00
Metas do Exercício Para a Ação						
Ordem	Descrição	Unidade de Medida	Meta Física		Meta Financeira	
			Prevista	Realizada	Prevista	Realizada
01	projeto realizado	unidade	4	0	600.000,00	0,00
Identificação da Ação						
Código	4420					

Descrição	Conselho das Cidades					
Unidade Responsável	Diretoria de Desenvolvimento Institucional – DDI/SE					
Unidade Orçamentária	56101 – Ministério das Cidades					
Execução Orçamentária e Financeira da Ação (em R\$ 1,00)						
Dotação		Despesa		Restos a Pagar		Valores Pagos
Inicial	Final	Empenhada	Liquidada	Processados	Não Processados	
1.588.905,00	1.588.905,00	1.059.817,31	1.009.285,39	4.551,90	50.531,92	1.004.733,49
Metas do Exercício Para a Ação						
Ordem	Descrição	Unidade de Medida	Meta Física		Meta Financeira	
			Prevista	Realizada	Prevista	Realizada
01	conselho mantido	(unidade)	1	1	1.588.905,00	1.009.285,39
Identificação da Ação						
Código	7S30					
Descrição	Construção de Pontes Urbanas em Municípios do Litoral do Estado da Bahia					
Unidade Responsável						
Unidade Orçamentária	56101 – Ministério das Cidades					
Execução Orçamentária e Financeira da Ação (em R\$ 1,00)						
Dotação		Despesa		Restos a Pagar		Valores Pagos
Inicial	Final	Empenhada	Liquidada	Processados	Não Processados	
28.500.000,00	28.500.000,00	0,00	0,00	0,00	0,00	0,00
Metas do Exercício Para a Ação						
Ordem	Descrição	Unidade de Medida	Meta Física		Meta Financeira	
			Prevista	Realizada	Prevista	Realizada
01	projeto apoiado		1	0	28.500.000,00	0,00
Identificação da Ação						
Código	7S33					
Descrição	Construção e Duplicação de Pontes Urbanas em Municípios do Estado de Tocantins					
Unidade Responsável						
Unidade Orçamentária	56101 – Ministério das Cidades					
Execução Orçamentária e Financeira da Ação (em R\$ 1,00)						
Dotação		Despesa		Restos a Pagar		Valores Pagos
Inicial	Final	Empenhada	Liquidada	Processados	Não Processados	
32.947.125,00	32.947.125,00	0,00	0,00	0,00	0,00	0,00
Metas do Exercício Para a Ação						
Ordem	Descrição	Unidade de Medida	Meta Física		Meta Financeira	
			Prevista	Realizada	Prevista	Realizada
01	projeto apoiado		1	0	32.947.125,00	0,00
Identificação da Ação						
Código	8872					
Descrição	Apoio à Capacitação de Gestores e Agentes Sociais para o Desenvolvimento Urbano por meio do Programa Nacional de Capacitação das Cidades					
Unidade Responsável	Diretoria de Desenvolvimento Institucional – DDI/SE					
Unidade Orçamentária	56101 – Ministério das Cidades					
Execução Orçamentária e Financeira da Ação (em R\$ 1,00)						
Dotação		Despesa		Restos a Pagar		Valores Pagos
Inicial	Final	Empenhada	Liquidada	Processados	Não Processados	
710.000,00	710.000,00	20.625,30	20.625,30	0,00	0,00	20.625,30
Metas do Exercício Para a Ação						
Ordem	Descrição	Unidade de Medida	Meta Física		Meta Financeira	
			Prevista	Realizada	Prevista	Realizada
01	pessoa capacitada	unidade	2.000	439	710.000,00	20.625,30

Obs1: Meta Financeira Prevista = Dotação Final; Meta Financeira Realizada = Despesa liquidada.

Obs2: Ações orçamentárias sob a responsabilidade das unidades administrativas da estrutura da Secretaria Executiva, conforme portaria nº 612, de 28 de dezembro de 2012.

Fonte: Secretaria Executiva. Informações Físicas SIOP. Informações Financeiras SIAFI GERENCIAL – Consulta PUBLIC MENSAL– Base 10 de fevereiro 2013 – Nível de Permissão 9 – Mês de referência 14.

Quadro A.4.4 da Portaria TCU nº 150/2012

Ação 1D73 – Apoio à Política Nacional de Desenvolvimento Urbano

Em 2012, a ação sofreu forte contingenciamento de mais de 50% dos recursos previstos. Trata-se de ação vinculada em sua maior parte a emendas parlamentares que apoiam projetos de infraestrutura urbana em urbanização, abastecimento de água, drenagem e outros. Em 2012, foram apoiados 1.692 projetos. A maioria dos recursos visa apoiar estados e municípios na realização de obras de pavimentação ou calçamento de calçadas públicas.

Nesta ação orçamentária, como a maior parte dos recursos é destinado a investimentos (empreendimentos de construção civil), o que normalmente demanda um tempo maior do que um exercício para o término do serviço, a liquidação e o pagamento da despesa não ocorrem dentro do mesmo exercício. Outro fator relevante é que a liberação de limite de empenho da maioria dos recursos geralmente ocorre no final do ano. Justifica-se assim, o alto volume de restos a pagar não processados inscritos na ação.

20NP – Aprimorar o Sistema Nacional de Informações das Cidades e Estruturar o Observatório das Cidades

No tocante a Estruturar o Observatório das Cidades, essa ação não foi realizada no período de 2012, tendo em vista reestruturação da Gerência de Informações/DDI/SE. Dessa forma, a Meta relativa a esta ação será reavaliada na revisão do PPA 2012-2015, tendo em vista a mudança de gestão.

Sobre o Sistema Nacional de Informações das Cidades – SNIC, este foi desenvolvido pelo MCidades com objetivo de atender às necessidades de planejamento e gestão do Governo Federal e, principalmente, de disponibilizar para as administrações municipais e para a população em geral informações sobre as cidades brasileiras e ferramentas de apoio à gestão municipal.

Voltado para permitir o controle da aplicação dos recursos públicos e apoiar o planejamento do MCidades e das prefeituras brasileiras, o SNIC reúne em uma única base: dados e informações de diversas fontes, como do Instituto Brasileiro de Geografia e Estatística – IBGE, do Instituto de Pesquisa Econômica Aplicada – IPEA, do Tesouro Nacional, do Banco Central do Brasil, do Programa das Nações Unidas para o Desenvolvimento – PNUD, do Instituto Nacional de Estudos e Pesquisas Educacionais – INEP, do Banco de Dados do Sistema Único de Saúde – Datasus, do Tribunal Superior Eleitoral – TSE, entre outras, totalizando mais de 1.200 indicadores para cada município brasileiro, cujas informações são constantemente atualizadas.

A meta foi cumprida minimamente, à medida que o SNIC foi constantemente atualizado.

Ainda no âmbito do SNIC, o MCidades, por meio da Coordenação-Geral de Recursos Humanos – CGRH, realizou atividades de Capacitação e divulgação por meio do Curso “Brasil em Cidades – Sistema Nacional de Informações das Cidades”.

O Brasil em Cidades é um sistema informatizado e on-line que tem por objetivo disponibilizar informações por meio de tecnologias abertas e de uso livre. Ele contém informações sobre os contratos de repasse e financiamentos geridos pelo MCidades e agrega indicadores municipais produzidos por fontes diversas (IBGE, IPEA, STN, Banco Mundial, Ministério do Trabalho, TSE, dentre outros). Atualmente o sistema conta com cerca de 1.300 indicadores para cada município brasileiro.

O Sistema está disponível em duas interfaces. A primeira é a versão desktop onde o usuário utiliza o sistema de qualquer computador com acesso à internet. A segunda é a versão Mobile que

permite que o usuário utilize o sistema de qualquer lugar, por exemplo, durante uma visita a uma obra, através de um aparelho celular tipo smartphone, desde que haja sinal de rede disponível.

O objetivo do curso é a capacitação e sensibilização de servidores e agentes ligados ao desenvolvimento urbano no uso da ferramenta de informação e transparência, o Sistema Nacional de Informações das Cidades (Brasil em Cidades), incluindo sua versão mobile, bem como divulgar e estimular a utilização destes recursos no âmbito do Governo Federal.

O conteúdo do Curso “Brasil em Cidades” foi dividido em módulos teóricos e práticos conforme a seguir:

1. Sistema Nacional de Informações das Cidades;
2. Consulta e acesso aos contratos do Ministério das Cidades;
3. Criação de relatórios e tabelas no Brasil em Cidades;
4. Consulta e acesso aos indicadores do Brasil em Cidades;
5. Criação de indicadores no Brasil em Cidades;
6. Brasil em Cidades versão Mobile.

Em 2012 foram realizadas 2 edições do curso “Brasil em Cidades- Sistema Nacional de Informações das Cidades”.

A primeira edição aconteceu em julho e foi realizada em parceria com o Instituto Serzedelo Correa do Tribunal de Contas da União – TCU.

Nessa ocasião, além do curso “Brasil em Cidades”, também foi ministrado o módulo Terra View.

O TerraView é um aplicativo relacionado aos Sistemas de Informação Geográfica – SIG’s. O software (livre) foi desenvolvido pelo Instituto Nacional de Pesquisas Espaciais – INPE. Além de ferramentas de visualização, o aplicativo possui uma série de ferramentas de análise e consulta de dados. O TerraView também manipula dados vetoriais (pontos, linhas e polígonos) e matriciais (grades e imagens).

Com o TerraView é possível utilizar mapas na manipulação das informações de seus processos, podendo estes mapas ser referentes a informações de contratos do MCidades, ou de outros órgãos com indicadores que possam ser localizados espacialmente e assim contribuir na melhoria dos trabalhos de cada unidade.

O curso foi realizado com carga horária de 15 horas e teve como público alvo servidores do Tribunal de Contas da União com interesse em acessar informações dos contratos do MCidades, além de indicadores dos municípios brasileiros; servidores que possam utilizar mapas para a manipulação das informações de seus processos.

A segunda edição foi realizada em parceria com o Plano de Capacitação de Servidores do Ministério das Cidades - período 2012 - Programa de Desenvolvimento Tecnológico.

O curso foi realizado com carga horária de 4 horas. Em 2012 foram capacitados cerca de 45 servidores, das Secretarias Finalísticas do Ministério, divididos em 3 edições do curso “Brasil em Cidades”. Espera-se que as ferramentas apresentadas contribuam na melhoria dos trabalhos desenvolvidos em cada unidade do Ministério.

20NQ –Serviço de Atendimento à Sociedade, aos Entes Federados e Outros Interessados

A implantação do Serviço de Atendimento à Sociedade ficou prejudicada. Com o advento da Lei de Acesso à Informação, Lei 12.527, de 18 de novembro de 2011, o MCidades empreendeu esforços utilizando seus recursos humanos e infraestrutura para implantar o Serviço de Informação ao Cidadão – SIC. Dessa forma, foi criada a sala “Acesso à Informação” do MCidades que serve para fornecer informações ou documentos solicitados pela população, desde que não sejam classificados como secretos.

Portanto, a meta relativa a esta ação será reavaliada na revisão do PPA.

4055 – Suporte e Aprimoramento da Política Nacional de Desenvolvimento Urbano

A ação orçamentária não foi realizada no período de 2012. O MCidades não pôde contratar serviços especializados, visando ao desenvolvimento de planos, estudos, pesquisas, projetos, realização de eventos e publicações uma vez que o processo licitatório para prestação desses serviços não foi disponibilizado.

4420 – Conselho das Cidades

Esta ação compreende a manutenção do Conselho das Cidades, apoio à instituição e ações de conselhos municipais das cidades e amparo a outras ações de participação social relevantes ao desenvolvimento urbano e sustentável. Dentre outras atividades, esta ação compreende a realização de reuniões, eventos, seminários, pagamento de diárias e passagens para conselheiros das cidades e colaboradores, publicações de divulgação de ações e sensibilização para instituição de conselhos das Cidades em Municípios.

O Conselho das Cidades realizou em 2012 quatro reuniões ordinárias, em Brasília – DF: na 32ª reunião ordinária foram aprovadas as Resoluções Recomendadas sobre a utilização de energia fotovoltaica em empreendimentos e unidades habitacionais do Programa Minha Casa Minha Vida; a que aprecia a proposta do Plano Nacional de Resíduos Sólidos e indica representantes para o Comitê Interministerial; a que dispõe sobre a realização de seminários em todas as regiões do País, para apresentar e divulgar a Lei 12.587, de 03 de janeiro de 2012, que institui as diretrizes da Política Nacional de Mobilidade Urbana; a que altera a Portaria Ministerial 610, de 27 de dezembro de 2011, referente à indicação da demanda para o Programa Minha Casa Minha Vida e uma Resolução Administrativa que cria a Coordenação-Executiva da 5ª Conferência Nacional das Cidades.

Antes da 33ª reunião, houve uma reunião extraordinária do ConCidades, que aprovou uma Resolução Normativa que altera o Regimento Interno do ConCidades. Na 33ª reunião ordinária foi aprovado o cronograma da 5ª Conferência Nacional das Cidades; Resoluções Recomendadas: que recomenda a realização de consulta pública sobre o Plano Nacional de Saneamento Básico – PLANSAB e a que recomenda o desenvolvimento de uma nova metodologia participativa na implementação de um programa demonstrativo de regularização fundiária no âmbito do programa nacional de regularização fundiária.

Na 34ª reunião ordinária foram deliberadas as Resoluções Administrativas que dispõem sobre a constituição de grupo de trabalho para desenvolver estudos para regulamentação do serviço de assistência técnica à população de baixa renda, de que trata a lei 11.888/2008 e a que dispõe sobre a constituição de grupo de trabalho com o objetivo de apresentar alternativas jurídicas de constituição de marco legal para a autogestão na produção habitacional de interesse social. Resoluções Recomendadas: que recomenda a implantação imediata de curto, médio e longo prazo

do Plano Nacional de Redução de Acidentes e Segurança Viária que compõe o plano da ONU para a década (2010 a 2020) e redução de 50% de mortes no trânsito e a que recomenda a prorrogação do cronograma do Programa Minha Casa Minha Vida - PMCMV Oferta Pública em municípios com até cinquenta mil habitantes, integrantes do Programa Nacional de Habitação Urbana – PNHU.

Na 35ª reunião ordinária foi deliberada a Resolução Recomendada sobre a realização de seminários nacional e regionais, oficinas e materiais para divulgar, apresentar e debater a Lei 12.587, de 03 de janeiro de 2012, que institui as diretrizes da Política Nacional de Mobilidade Urbana, e a Resolução Normativa que aprova a seleção de entidades integrantes do Conselho das Cidades, para fins de composição do Conselho Gestor do Fundo Nacional de Habitação de Interesse Social – FNHIS. Durante a 35ª reunião foi realizado o Seminário “O papel dos Conselhos Estaduais e Municipais na 5ª Conferência Nacional das Cidades” e teve como público alvo representantes dos estados, governo e sociedade civil, com o objetivo de apresentar um panorama geral sobre a 5ª Conferência Nacional das Cidades.

Em 2012 também foram realizadas: cinco reuniões da Coordenação-Executiva do Conselho das Cidades, em Brasília-DF, nos meses de fevereiro, abril, maio, julho e novembro de 2012; três reuniões da Coordenação Executiva da 5ª Conferência, em Brasília-DF, nos meses de abril, julho e novembro de 2012; duas reuniões do GT Conflitos, em Brasília-DF, nos meses de julho e outubro de 2012; três reuniões da Comissão de Mobilização, em Brasília-DF, nos meses de julho, setembro e dezembro de 2012; duas reuniões da Comissão de Sistematização, em Brasília-DF, no mês de novembro de 2012 e uma reunião da Comissão de Validação, em Brasília-DF, no mês de novembro de 2012.

O valor de restos a pagar não processados inscritos na ação é de R\$ 50.531,92, referente às seguintes despesas:

a) Atender despesas com a realização da 35ª Reunião Ordinária do Conselho das Cidades, no período de 4 a 6 de dezembro de 2012, em Brasília - DF, no valor de R\$ 14.880,00.

b) Atender despesas com Passagens e Despesas com Locomoção – Empresa Aires Turismo - no valor de R\$ 35.651,92.

A execução da ação 4420 – *Conselho das Cidades* não foi influenciada pelos restos a pagar inscritos.

Ação 7S30 – Construção de Pontes Urbanas em Municípios do Litoral do Estado da Bahia

Ação orçamentária proveniente de emenda parlamentar com recurso 100% contingenciado no exercício de 2012 (crédito contido pela Secretaria de Orçamento Federal – SOF/MP).

Ação 7S33 – Construção e Duplicação de Pontes Urbanas em Municípios do Estado de Tocantins

Ação orçamentária proveniente de emenda parlamentar com recurso 100% contingenciado no exercício de 2012 (crédito contido pela Secretaria de Orçamento Federal – SOF/MP).

8872 – Apoio à Capacitação de Gestores e Agentes Sociais para o Desenvolvimento Urbano por meio do Programa Nacional de Capacitação das Cidades

No âmbito do Programa Nacional de Capacitação das Cidades – PNCC, por meio da parceria com o Ministério da Educação e seu Programa de Apoio à Extensão Universitária - Proext,

foram apoiados 31 projetos e 28 programas de Extensão Universitária, com ênfase na capacitação de técnicos e gestores municipais diversas áreas do desenvolvimento urbano, beneficiando vários municípios de todas as regiões brasileiras. Ainda em 2012, foram aprovados mais 17 projetos e 22 programas para acompanhamento em 2013.

Por meio de parcerias com a CAIXA, Lincoln Institute of Land Policy, Universidade de Brasília – UnB, Tribunal de Contas da União - TCU e do Portal Capacidades (www.capacidades.gov.br), ambiente virtual que mantém uma agenda integrada de informações e atividades do PNCC, tais como biblioteca e videoteca virtuais, bate-papos com especialistas, blogs e fóruns temáticos, e uma plataforma virtual de cursos à distância, foram realizadas as seguintes atividades:

a) Curso a distância de autoinstrução “Diretrizes para o Cadastro Territorial Multifinalitário” – 588 participantes;

b) 1º Curso a distância moderado “Diretrizes para o Cadastro Territorial Multifinalitário” – 48 participantes;

c) 2º Curso a distância moderado “Diretrizes para o Cadastro Territorial Multifinalitário” – 64 participantes;

d) Seminário de Formação de Conselheiros Municipais em Porto Velho - 62 participantes;

e) Oficina de revisão de instrução normativa do Trabalho Social em Habitação e Saneamento - 60 participantes;

f) Seminário "Política e Plano Municipal de Saneamento Básico" - 30 participantes;

g) Seminário Internacional: Políticas e Planos de Mobilidade Urbana - 123 participantes;

h) Curso Planejamento, Orçamentação, Licitação e Execução de Obras Públicas: Em 2012 foram realizadas 4 edições presenciais do curso, totalizando 181 participantes com ÔNUS pagos por meio da ação 8872 no valor de R\$ 10.625,00;

i) Apoio ao Congresso Luso Brasileiro para o Planejamento Urbano Regional Integrado Sustentável – PLURIS, organizado pela Faculdade de Arquitetura e Urbanismo da UnB – FAU UnB – na Publicação dos Anais - distribuição de 500 livros com 258 participantes com ÔNUS pagos por meio da ação 8872 no valor de R\$ 10.000,00;

Em razão da dificuldade de adesão dos técnicos e gestores municipais às atividades de capacitação, tendo em conta o ano eleitoral e a iminente mudança na gestão municipal, em 2012 foram priorizadas atividades estruturantes, como a elaboração de materiais didáticos e publicações que, entre outros objetivos, irão subsidiar a nova gestão municipal em 2013:

A falta de empresa prestadora de serviços gráficos comprometeu a plena execução das atividades de capacitação da Ação 8872 – “Apoio à Capacitação de Gestores e Agentes Sociais para o Desenvolvimento Urbano por meio do Programa Nacional de Capacitação das Cidades - PNCC”. No entanto, essas dificuldades foram superadas por meio de parcerias com a CAIXA e o Institute Lincon nos quais as publicações, com o apoio do PNCC, puderam ser impressas.

a) Publicação da História em Quadrinhos “Jacinto Bené Fício e o Imposto Predial e Territorial Urbano – IPTU” - distribuição de 2.000 livros;

b) Publicação “Implementação de Ações em Áreas Urbanas Centrais e Cidades Históricas – Manual de Orientação” – distribuição de 2.000 livros;

c) Publicação “Avaliação em Massa de Imóveis para Fins Fiscais: Discussão, Análise e Identificação de Soluções para Problemas e Casos Práticos – distribuição de 2.000 livros.

Contabilizando todos os dados, obteve-se um resultado positivo, com um total de 975 participantes sem ônus e 439 participantes com ônus em atividades diretamente realizadas pelo PNCC. Foram distribuídas 6.500 publicações didáticas, apoiados 31 projetos e 28 programas de Extensão Universitária - Proext que beneficiaram municípios de todas as regiões brasileiras. A maioria das publicações foi realizada por meio de parcerias com a CAIXA e o Instituto Lincon que executaram as impressões sem ônus para o MCidades, apenas 500 livros foram distribuídos com ônus para o MCidades, tendo em conta o Termo de Cooperação firmado com a UnB. Os programas e projetos foram financiados pelo Ministério da Educação por meio do Proext.

Não houve inscrição de restos a pagar na ação.

4.1.4. Informações Sobre Programas de Gestão, Manutenção e Serviços ao Estado de Responsabilidade da UJ

QUADRO 6 – PROGRAMA DE GOVERNO CONSTANTE DO PPA – DE GESTÃO E MANUTENÇÃO

Identificação do Programa de Governo						
Código Programa		2116				
Título		Programa de Gestão e Manutenção do Ministério das Cidades				
Órgão Responsável		Ministério das Cidades				
Execução Orçamentária e Financeira do Programa (em R\$ 1,00)						
Dotação		Despesa		Restos a Pagar		Valores Pagos
Inicial	Final	Empenhada	Liquidada	Processados	Não Processados	
118.456.748,00	122.611.146,00	99.198.146,41	82.807.578,95	1.683.960,88	16.390.567,46	81.123.618,07

Fonte: Secretaria Executiva. SIAFI GERENCIAL – Consulta PUBLIC MENSAL– Base 10 de fevereiro 2013 – Nível de Permissão 9 – Mês de referência 14.

Quadro A.4.5 da Portaria TCU nº 150/2012

Análise Crítica

O Programa obteve um percentual de execução de 80,90% da despesa empenhada em relação à dotação final. Considerando os valores liquidados em relação aos valores empenhados, a execução foi de 83,48%. Boa parte da execução financeira do Programa está concentrada nas ações orçamentárias que não possuem meta física prevista na Lei Orçamentária Anual, ação 2000 – *Administração da Unidade* e ação 20TP - *Pagamento de Pessoal Ativo da União*. No exercício de 2012, não houve empenho na ação orçamentária 20CW – *Assistência Médica*.

A ação orçamentária de Pagamento de Pessoal Ativo da União sofreu cancelamento R\$ 6 milhões na dotação inicial e a ação orçamentária de Auxílio-Alimentação aos Servidores e Empregados sofreu cancelamento de R\$ 200 mil. O cancelamento de crédito nas duas ações ocorreu em função da redistribuição para o quadro de pessoal do Ministério do Planejamento, Orçamento e Gestão dos cargos da Carreira de Analista de Infraestrutura e dos cargos isolados de provimento efetivo de Especialista em Infraestrutura Sênior lotados neste Ministério, tendo os seus ocupantes, automaticamente, ficado em exercício descentralizado, conforme art. 48 da Lei nº 12.702/2012.

De um modo geral, a execução física das ações orçamentárias que compõem o Programa ocorreu dentro do previsto.

A ação orçamentária 8785 - *Gestão e Coordenação do Programa de Aceleração do Crescimento - PAC* é do tipo despesa obrigatória, pois faz parte do Programa de Aceleração do Crescimento – PAC. Em 2012, a ação teve uma execução de cerca de 44% do valor previsto inicialmente na Lei Orçamentária. Isto porque o valor de R\$ 5,0 milhões previstos para investimento (aquisição de equipamentos e sistemas de informática para acompanhamento das obras do PAC) não foi efetivado devido a atrasos no processo licitatório. Ademais, alguns destaques que estavam previstos para outros órgãos e entidades também não ocorreram no exercício 2012.

Do total empenhado no Programa, apenas R\$ 18.074.528,34 foi inscrito em restos a pagar. A maioria das ações orçamentárias que compõem o Programa é de natureza administrativa ou que oferece benefícios ao servidor. Em geral, empenha-se, liquida-se e paga-se dentro do próprio exercício.

4.1.5. Informações Sobre Ações Vinculadas a Programas de Gestão, Manutenção e Serviços ao Estado de Responsabilidade da UJ

QUADRO 7 – AÇÕES VINCULADAS A PROGRAMA DE GESTÃO, MANUTENÇÃO E SERVIÇOS DE RESPONSABILIDADE DA UJ

Identificação da Ação						
Código	09HB					
Descrição	Contribuição da União, de suas Autarquias e Fundações para o Custeio do Regime de Previdência dos Servidores Públicos Federais					
Unidade Responsável	Coordenação-Geral de Recursos Humanos – CGRH/SPOA/SE					
Unidade Orçamentária	56101 – Ministério das Cidades					
Execução Orçamentária e Financeira da Ação (em R\$ 1,00)						
Dotação		Despesa		Restos a Pagar		Valores Pagos
Inicial	Final	Empenhada	Liquidada	Processados	Não Processados	
4.813.321,00	4.813.321,00	3.010.386,75	3.010.386,75	0,00	0,00	3.010.386,75
Metas do Exercício Para a Ação						
Ordem	Descrição	Unidade de Medida	Meta Física		Meta Financeira	
			Prevista	Realizada	Prevista	Realizada
-	-	-	-	-	4.813.321,00	3.010.386,75
Identificação da Ação						
Código	2000					
Descrição	Administração da Unidade					
Unidade Responsável	Coordenação-Geral de Recursos Logísticos – CGLOG/SPOA/SE					
Unidade Orçamentária	56101 – Ministério das Cidades					
Execução Orçamentária e Financeira da Ação (em R\$ 1,00)						
Dotação		Despesa		Restos a Pagar		Valores Pagos
Inicial	Final	Empenhada	Liquidada	Processados	Não Processados	
43.747.696,00	52.431.029,00	45.201.722,66	35.433.812,63	821.054,32	9.767.910,03	34.612.758,31
Metas do Exercício Para a Ação						
Ordem	Descrição	Unidade de Medida	Meta Física		Meta Financeira	
			Prevista	Realizada	Prevista	Realizada
-	-	-	-	-	52.431.029,00	35.433.812,63
Identificação da Ação						
Código	2004					
Descrição	Assistência Médica e Odontológica aos Servidores, Empregados e seus Dependentes					
Unidade Responsável	Divisão de Benefícios ao Servidor/CGRH/SPOA/SE					
Unidade Orçamentária	56101 – Ministério das Cidades					
Execução Orçamentária e Financeira da Ação (em R\$ 1,00)						
Dotação		Despesa		Restos a Pagar		Valores Pagos
Inicial	Final	Empenhada	Liquidada	Processados	Não Processados	
540.000,00	540.000,00	424.916,94	424.916,94	0,00	0,00	424.916,94
Metas do Exercício Para a Ação						
Ordem	Descrição	Unidade de Medida	Meta Física		Meta Financeira	
			Prevista	Realizada	Prevista	Realizada
1	Pessoa beneficiada	unidade	474	419	540.000,00	424.916,94
Identificação da Ação						
Código	2010					
Descrição	Assistência Pré-Escolar aos Dependentes dos Servidores e Empregados					
Unidade Responsável	Divisão de Pagamento de Pessoal/CGRH/SPOA/SE					
Unidade Orçamentária	56101 – Ministério das Cidades					
Execução Orçamentária e Financeira da Ação (em R\$ 1,00)						
Dotação		Despesa		Restos a Pagar		Valores Pagos
Inicial	Final	Empenhada	Liquidada	Processados	Não Processados	
60.000,00	64.398,00	43.236,40	43.236,40	0,00	0,00	43.236,40
Metas do Exercício Para a Ação						
Ordem	Descrição	Unidade de Medida	Meta Física		Meta Financeira	
			Prevista	Realizada	Prevista	Realizada
1	criança atendida	unidade	53	46	64.398,00	43.236,40

Identificação da Ação						
Código	2011					
Descrição	Auxílio Transporte aos Servidores e Empregados					
Unidade Responsável	Divisão de Pagamento de Pessoal/CGRH/SPOA/SE					
Unidade Orçamentária	56101 – Ministério das Cidades					
Execução Orçamentária e Financeira da Ação (em R\$ 1,00)						
Dotação		Despesa		Restos a Pagar		Valores Pagos
Inicial	Final	Empenhada	Liquidada	Processados	Não Processados	
240.000	240.000,00	168.143,24	168.143,24	0,00	0,00	
168.143,24						
Metas do Exercício Para a Ação						
Ordem	Descrição	Unidade de Medida	Meta Física		Meta Financeira	
			Prevista	Realizada	Prevista	Realizada
1	servidor beneficiado	unidade	130	168	240.000,00	168.143,24
Identificação da Ação						
Código	2012					
Descrição	Auxílio-Alimentação aos Servidores e Empregados					
Unidade Responsável	Divisão de Pagamento de Pessoal/CGRH/SPOA/SE					
Unidade Orçamentária	56101 – Ministério das Cidades					
Execução Orçamentária e Financeira da Ação (em R\$ 1,00)						
Dotação		Despesa		Restos a Pagar		Valores Pagos
Inicial	Final	Empenhada	Liquidada	Processados	Não Processados	
1.560.000,00	1.360.000,00	1.250.399,73	1.250.399,73	0,00	0,00	
1.250.399,73						
Metas do Exercício Para a Ação						
Ordem	Descrição	Unidade de Medida	Meta Física		Meta Financeira	
			Prevista	Realizada	Prevista	Realizada
1	servidor beneficiado	unidade	428	394	1.360.000,00	1.250.399,73
Identificação da Ação						
Código	20CW					
Descrição	Assistência Médica aos Servidores e Empregados – Exames periódicos					
Unidade Responsável	Coordenação de Benefícios e Assistência ao Servidor – COBEN/CGRH/SPOA/SE					
Unidade Orçamentária	56101 – Ministério das Cidades					
Execução Orçamentária e Financeira da Ação (em R\$ 1,00)						
Dotação		Despesa		Restos a Pagar		Valores Pagos
Inicial	Final	Empenhada	Liquidada	Processados	Não Processados	
55.062,00	55.062,00	0,00	0,00	0,00	0,00	
0,00						
Metas do Exercício Para a Ação						
Ordem	Descrição	Unidade de Medida	Meta Física		Meta Financeira	
			Prevista	Realizada	Prevista	Realizada
1	servidor beneficiado	unidade	306	0	55.062,00	0,00
Identificação da Ação						
Código	20TP					
Descrição	Pagamento de Pessoal Ativo da União					
Unidade Responsável	Coordenação de Cadastro e Pagamento de Pessoal/CGRH/SPOA/SE					
Unidade Orçamentária	56101 – Ministério das Cidades					
Execução Orçamentária e Financeira da Ação (em R\$ 1,00)						
Dotação		Despesa		Restos a Pagar		Valores Pagos
Inicial	Final	Empenhada	Liquidada	Processados	Não Processados	
43.382.143,00	37.382.143,00	36.402.509,72	35.852.282,57	0,00	550.227,15	
35.852.282,57						
Metas do Exercício Para a Ação						
Ordem	Descrição	Unidade de Medida	Meta Física		Meta Financeira	
			Prevista	Realizada	Prevista	Realizada
-	-	-	-	-	37.382.143,00	35.852.282,57
Identificação da Ação						
Código	4572					
Descrição	Capacitação de Servidores Públicos em processo de Qualificação e Requalificação					
Unidade Responsável	Coordenação de Legislação, Desenvolvimento e Capacitação/CGRH/SPOA/SE					
Unidade Orçamentária	56101 – Ministério das Cidades					
Execução Orçamentária e Financeira da Ação (em R\$ 1,00)						

Dotação		Despesa		Restos a Pagar		Valores Pagos
Inicial	Final	Empenhada	Liquidada	Processados	Não Processados	
530.000,00	530.000,00	252.617,87	251.697,87	0,00	920,00	251.697,87
Metas do Exercício Para a Ação						
Ordem	Descrição	Unidade de Medida	Meta Física		Meta Financeira	
			Prevista	Realizada	Prevista	Realizada
1	servidor capacitado	unidade	305	220	530.000,00	251.697,87
Identificação da Ação						
Código		4641				
Descrição		Publicidade de Utilidade Pública				
Unidade Responsável		Assessoria de Comunicação Social – ASCOM/GM				
Unidade Orçamentária		56101 – Ministério das Cidades				
Execução Orçamentária e Financeira da Ação (em R\$ 1,00)						
Dotação		Despesa		Restos a Pagar		Valores Pagos
Inicial	Final	Empenhada	Liquidada	Processados	Não Processados	
3.640.000,00	3.640.000,00	3.640.000,00	1.292.269,73	841.827,08	2.347.730,27	450.442,65
Metas do Exercício Para a Ação						
Ordem	Descrição	Unidade de Medida	Meta Física		Meta Financeira	
			Prevista	Realizada	Prevista	Realizada
-	-	-	-	-	3.640.000,00	1.292.269,73
Identificação da Ação						
Código		8785				
Descrição		Gestão e Coordenação do Programa de Aceleração do Crescimento - PAC				
Unidade Responsável		Coordenação-Geral de Orçamento e Finanças – CGOF/SPOA				
Unidade Orçamentária		56101 – Ministério das Cidades				
Execução Orçamentária e Financeira da Ação (em R\$ 1,00)						
Dotação		Despesa		Restos a Pagar		Valores Pagos
Inicial	Final	Empenhada	Liquidada	Processados	Não Processados	
19.888.526,00	21.555.193,00	8.804.213,10	5.080.433,09	21.079,48	3.723.780,01	5.059.353,61
Metas do Exercício Para a Ação						
Ordem	Descrição	Unidade de Medida	Meta Física		Meta Financeira	
			Prevista	Realizada	Prevista	Realizada
-	-	-	-	-	21.555.193,00	5.080.433,09

Obs 1: Meta Financeira Prevista = Dotação Final; Meta Financeira Realizada = Despesa liquidada

Obs 2: As ações orçamentárias sem meta física prevista na LOA não foram inseridas no Módulo de Acompanhamento Orçamentário do SIOP.

Fonte: Secretaria Executiva. Informações Físicas SIOP. Informações Financeiras SIAFI GERENCIAL – Consulta PUBLIC MENSAL– Base 10 de fevereiro 2013 – Nível de Permissão 9 – Mês de referência 14
Quadro A.4.6 da Portaria TCU nº 150/2012

Ação 09HB - Contribuição da União, de suas Autarquias e Fundações para o Custeio do Regime de Previdência dos Servidores Públicos Federais

A ação obteve um percentual de execução de 62,54% da despesa empenhada em relação à dotação final. A ação não sofreu contingenciamento. Do total empenhado, 100% foi liquidado e pago no exercício. Não há previsão de execução física para a ação na Lei Orçamentária Anual.

Ação 2000 – Administração da Unidade

A ação tem a finalidade de constituir um centro de custos administrativos das unidades orçamentárias constantes dos orçamentos da União, agregando as despesas que não são passíveis de apropriação em programas ou ações finalísticas.

A ação, do tipo padronizada, custeia as despesas de natureza administrativa por meio de pagamento das despesas como material de consumo e permanente, energia elétrica, locação do edifício sede do MICI, e sua manutenção, terceirização de mão de obra, diárias e passagens, dentre outras ligadas à manutenção das atividades administrativas, que não puderam ser apropriadas em ação e programa finalístico.

Durante a execução das atividades de apoio logístico ao MCidades a Coordenação-Geral de Recursos Logísticos - CGLOG buscou superar as limitações dos recursos orçamentários, esbarrando nas dificuldades pela falta de investimento em equipamentos de segurança, aparelhamento do auditório, contrato de apoio a eventos, contratos de manutenção de bens patrimoniais, aquisições de softwares, e outros de execução cotidiana e a limitação dos recursos humanos sobrecarrega os servidores com gestões de diversos contratos e outras atribuições inerentes ao serviço público.

As inscrições em restos a pagar na ação já eram esperadas, uma vez que no final do exercício foi aprovado a suplementação de Orçamento para emissão de empenhos efetuados nos últimos dias de dezembro. Neste sentido, os RAPs não foram capazes de gerar reflexos sensíveis na execução da ação sob responsabilidade da CGLOG.

Não há previsão de execução física para a ação na Lei Orçamentária Anual.

Ação 2004 - Assistência Médica e Odontológica aos Servidores, Empregados e seus Dependentes

No que tange a esta ação cabe informar que não foi atingida a meta física da LOA de 474 pessoas beneficiadas em razão da sazonalidade de adesões e exclusões de servidores e dependentes nos planos de saúde ofertados por este órgão. Além disso, há variação do valor do plano de saúde *per capita* em função da faixa etária e salarial.

Tendo em vista que a meta física da ação orçamentária é do tipo não cumulativa, o preenchimento da execução física no Módulo de Acompanhamento Orçamentário do SIOP foi realizado por meio de cálculo da média aritmética dos doze meses do exercício.

Do total empenhado na ação, 100% foi liquidado e pago no exercício. A ação não sofreu contingenciamento.

Ação 2010 - Assistência Pré-Escolar aos Dependentes dos Servidores e Empregados

Cabe informar que a meta física não foi atingida em sua totalidade em razão da sazonalidade do ingresso e egresso de servidores e de crianças assistidas até cinco anos e onze meses de idade.

Tendo em vista que a meta física da ação orçamentária é do tipo não cumulativa, o preenchimento da execução física no Módulo de Acompanhamento Orçamentário do SIOP foi realizado por meio de cálculo da média aritmética dos doze meses do exercício.

Do total empenhado na ação, 100% foi liquidado e pago no exercício. Foi suplementado R\$ 4.398,00 na dotação inicial, por iniciativa da Secretaria de Orçamento Federal – SOF. A ação não sofreu contingenciamento.

Ação 2011 - Auxílio-Transporte aos Servidores e Empregados

Cabe informar que a meta física foi superada em 38 servidores beneficiados, o que corresponde ao percentual de 29,23% da meta estabelecida. O ingresso e egresso de servidores beneficiados contribuíram para superação da meta, sem que houvesse suplementação de crédito orçamentário.

Tendo em vista que a meta física da ação orçamentária é do tipo não cumulativa, o preenchimento da execução física no Módulo de Acompanhamento Orçamentário do SIOP foi realizado por meio de cálculo da média aritmética dos doze meses do exercício resultando

Do total empenhado na ação, 100% foi liquidado e pago no exercício. A ação não sofreu contingenciamento.

Ação 2012 - Auxílio-Alimentação aos Servidores e Empregados

Cabe informar que a meta física não foi atingida em sua totalidade em razão da sazonalidade do ingresso e egresso de servidores beneficiados.

Tendo em vista que a meta física da ação orçamentária é do tipo não cumulativa, o preenchimento da execução física no Módulo de Acompanhamento Orçamentário do SIOP foi realizado por meio de cálculo da média aritmética dos doze meses do exercício.

Do total empenhado na ação, 100% foi liquidado e pago no exercício. Foram cancelado R\$ 200 mil da dotação inicial em função da redistribuição para o quadro de pessoal do Ministério do Planejamento, Orçamento e Gestão dos cargos da Carreira de Analista de Infraestrutura e dos cargos isolados de provimento efetivo de Especialista em Infraestrutura Sênior lotados neste Ministério, tendo os seus ocupantes, automaticamente, ficado em exercício descentralizado, conforme art. 48 da Lei nº 12.702/2012. A ação não sofreu contingenciamento.

Ação 20CW – Exames Periódicos

Não obstante a obrigatoriedade da realização dos exames periódicos estabelecida por meio da Lei nº 11.907, de 2 de fevereiro de 2009, e cuja execução foi regulamentada pelo Decreto nº 6.856, de 25 de maio de 2009, a Coordenação de Benefícios e Assistência ao Servidor da Coordenação-Geral de Recursos Humanos reiterou durante o exercício de 2012, com a elaboração de várias notas técnicas, a importância da realização dos exames periódicos, por ter caráter decisivo para a consolidação do novo modelo de atenção à saúde do servidor, imprescindível para compor o perfil epidemiológico dos servidores públicos federais e empregados públicos da Pasta. Ressalta-se aqui, que a não realização dos citados exames acarreta na impossibilidade de alimentação do sistema SIAPESaúde - módulos exames periódicos, exigido pelo Subsistema de Integração à Saúde do Servidor – SIASS.

Destaca-se que desde 2009, a Secretaria de Orçamento Federal –SOF tem disponibilizado o valor anual de R\$ 55.062,00 (cinquenta e cinco mil e sessenta e dois reais) para esta finalidade, e por três anos sucessivos, o montante disponibilizado não foi utilizado, dada a cautela de um procedimento licitatório, pois a cada tomada de preço, há a necessidade de nova certificação orçamentária, que nesses dois últimos exercícios, tem tido uma crescente variação nos valores cotados, inviabilizando essa modalidade de contratação.

Ação 20TP – Pagamento de Pessoal Ativo da União

A ação obteve um percentual de execução de 97,38% da despesa empenhada em relação à dotação final. Ressalta-se que da dotação inicial, R\$ 6 milhões foram cancelados relativos à redistribuição de cento e um servidores da carreira de infraestrutura para a folha de pagamento do Ministério do Planejamento Orçamento e Gestão - MPOG, a partir do mês de junho de 2012, por força da Lei nº 12.702, de 07 de agosto de 2012.

A ação não sofreu contingenciamento. As inscrições em restos a pagar na ação decorreram em virtude, nos casos de pagamento de pessoal cedido, as empresas cessionárias não enviaram à época, qual seja, mês de dezembro, os demonstrativos de pagamento, sendo portanto, inscrita o empenho em RAP.

Não há previsão de execução física para a ação na Lei Orçamentária Anual.

Ação 4572 - Capacitação de servidores públicos federais em processo de qualificação e requalificação

A despesa efetivamente empenhada com capacitação, no exercício de 2012, no Ministério das Cidades foi de R\$ 250.532,67. Desse valor, R\$ 920,00 encontra-se em RAP/2012/2013. (R\$ 600,00 para a Escola de Administração Fazendária e R\$ 320,00 foi descentralizado para a Unidade Gestora: 20032 - FUNSET, do Departamento Nacional de Trânsito para o fornecimento de equipamento de caixa de som e microfone para dois eventos de capacitação ocorridos nos dias 26 e 30/11 no auditório do Ministério das Cidades.).

Do montante empenhado, R\$ 97.966,42 foram pagos com capacitações ministradas por empresas diversas e Escolas de Governo e R\$ 151.646,25 foram pagos para Gratificação por Encargo de Curso e Concurso – GECC.

Cumprir informar que há inconsistência na execução do SIAFI, no valor de R\$ 2.085,20 que decorreu de erro material no lançamento de despesas, que deveria ter ocorrido à conta da ação 2000.

Com relação ao número de servidores capacitados em 2012, é importante ressaltar que o número duzentos e vinte servidores capacitados informado no SIOP refere-se às capacitações com ônus para o Ministério das Cidades. No entanto, setenta e dois servidores foram capacitados sem ônus para este órgão no exercício de 2012, totalizando assim duzentos e noventa e dois servidores capacitados. Ressalta-se também as 643 seiscentas e quarenta e três participações não-únicas em ações de capacitação (334 sem ônus para o MCidades e 309 com ônus).

Também se destaca o planejamento e a execução de 91 ações de capacitação no exercício de 2012, no âmbito deste Ministério, implicando em uma média de 7 ações de capacitação por mês.

Ação 4641 – Publicidade de Utilidade Pública

A ação obteve um percentual de execução de 100% da despesa empenhada em relação à dotação final. A ação não sofreu contingenciamento. Os valores não liquidados até o momento se devem ao fato da documentação de faturamento ainda estar em tramitação para seu pagamento. Mas todas ações de publicidade de utilidade pública previstas para estes recursos foram executadas.

Não há previsão de execução física para a ação na Lei Orçamentária Anual.

Ação 8785 – Gestão e Coordenação do Programa de Aceleração do Crescimento - PAC

A ação 8785 – Gestão e Coordenação do Programa de Aceleração do Crescimento – PAC teve uma execução de cerca de 44% do valor previsto inicialmente na Lei Orçamentária. Isto porque o valor de R\$ 5,0 milhões previsto para investimento (aquisição de equipamentos e sistemas de informática para acompanhamento das obras do PAC) não foi efetivado devido a atrasos no processo licitatório. Ademais, alguns destaques que estavam previstos para outros órgãos e

entidades também não ocorreram no exercício 2012. A inscrição em restos a pagar está concentrada em contratos de vigência continuada, não implicando em reflexos negativos na execução da ação.

Esta ação não possui meta física prevista na Lei Orçamentária Anual.

4.1.6. Informações Sobre Ações Vinculadas a Programas de Operações Especiais

QUADRO 8 – AÇÕES VINCULADAS A PROGRAMAS DE OPERAÇÕES ESPECIAIS

Identificação da Ação						
Programa		0089 – Previdência de Inativos e Pensionistas da União				
Código		0181				
Descrição		Pagamento de Aposentadorias e Pensões – Servidores Civis				
Unidade Responsável		Coordenação de Benefícios e Assistência ao Servidor – COBEN/CGRH/SPOA/SE				
Unidade Orçamentária		56101 – Ministério das Cidades				
Execução Orçamentária e Financeira da Ação (em R\$ 1,00)						
Dotação		Despesa		Restos a Pagar		Valores Pagos
Inicial	Final	Empenhada	Liquidada	Processados	Não Processados	
39.000,00	39.000,00	23.064,60	23.064,60	0,00	0,00	
Metas do Exercício Para a Ação						
Ordem	Descrição	Unidade de Medida	Meta Física		Meta Financeira	
			Prevista	Realizada	Prevista	Realizada
-	-	-	-	-	39.000,00	23.064,60
Identificação da Ação						
Programa		0906 – Operações Especiais: Serviço da Dívida Externa (Juros e Amortizações)				
Código		0284				
Descrição		Amortização e Encargos de Financiamento da Dívida Contratual Externa				
Unidade Responsável		Coordenação-Geral de Orçamento e Finanças – CGOF/SPOA				
Unidade Orçamentária		56101 – Ministério das Cidades				
Execução Orçamentária e Financeira da Ação (em R\$ 1,00)						
Dotação		Despesa		Restos a Pagar		Valores Pagos
Inicial	Final	Empenhada	Liquidada	Processados	Não Processados	
25.360.200,00	14.087.137,00	13.537.740,23	13.536.740,23	0,00	1.000,00	
Metas do Exercício Para a Ação						
Ordem	Descrição	Unidade de Medida	Meta Física		Meta Financeira	
			Prevista	Realizada		
-	-	-	-	-	14.087.137,00	13.536.740,23

Obs1: Meta Financeira Prevista = Dotação Final; Meta Financeira Realizada = Despesa liquidada

Obs 2: As ações orçamentárias sem meta física prevista na LOA não foram inseridas no Módulo de Acompanhamento Orçamentário do SIOP.

Fonte: Secretaria Executiva. Informações Financeiras SIAFI GERENCIAL – Consulta PUBLIC MENSAL– Base 10 de fevereiro 2013 – Nível de Permissão 5 – Mês de referência 14.

0181 – Pagamento de Aposentadorias e Pensões – Servidores Civis

A referida ação foi criada no exercício 2011. Não há previsão de execução física na Lei Orçamentária Anual. Em 2012 o órgão permaneceu com apenas um servidor aposentado. Do total empenhado, 100% foi liquidado e pago no exercício. A ação não sofreu contingenciamento.

0284 – Amortização de Encargos de Financiamento da Dívida Contratual Externa

A ação sofreu uma redução da sua dotação inicial, no valor de R\$ 11.273.063,00 (onze milhões, duzentos e setenta e três mil e sessenta e três reais), em função da transferência das obrigações de pagamento da dívida externa para a Secretaria do Tesouro Nacional, prevista no Decreto nº 5.994, de 19 de dezembro de 2006. A ação não sofreu contingenciamento.

Esta ação não possui meta física prevista na Lei Orçamentária Anual.

4.2. Informações Sobre a Execução Orçamentária e Financeira da Despesa

4.2.1. Identificação das Unidades Orçamentárias da UJ

QUADRO 9 – IDENTIFICAÇÃO DAS UNIDADES ORÇAMENTÁRIAS DA UJ

Denominação das Unidades Orçamentárias	Código da UO	Código SIAFI da UGO
Ministério das Cidades	56101	560003

Fonte: Coordenação-Geral de Planejamento – CGPLAN.

Quadro A.4.7 da Portaria TCU nº 150/2012

4.2.2. Programação de Despesas

4.2.2.1. Programação de Despesas Correntes

QUADRO 10 – PROGRAMAÇÃO DE DESPESAS CORRENTES

Valores em R\$ 1,00

Origem dos Créditos Orçamentários		Grupos de Despesas Correntes						
		1 – Pessoal e Encargos Sociais		2 – Juros e Encargos da Dívida		3- Outras Despesas Correntes		
		Exercícios		Exercícios		Exercícios		
		2012	2011	2012	2011	2012	2011	
LOA	Dotação proposta pela UO	48.234.464,00	43.806.045,00	7.210.575,00	8.165.920,00	65.771.927,00	62.000.033,00	
	PLOA	48.234.464,00	43.806.045,00	7.210.575,00	8.165.920,00	65.771.927,00	62.000.033,00	
	LOA	48.234.464,00	43.806.045,00	7.210.575,00	8.165.920,00	82.500.663,00	73.963.950,00	
CRÉDITOS	Suplementares	0,00	5.000.000,00	0,00	0,00	7.004.398,00	19.261.040,00	
	Especiais	Abertos	0,00	0,00	0,00	0,00	0,00	700.273.000,00
		Reabertos	0,00	0,00	0,00	0,00	0,00	0,00
	Extraordinários	Abertos	0,00	0,00	0,00	0,00	0,00	8.000.000,00
		Reabertos	0,00	0,00	0,00	0,00	0,00	0,00
	Créditos Cancelados	-6.000.000,00	0,00	-5.013.513,00	0,00	-200.000,00	-714.682.900,00	
Outras Operações		0,00	0,00	0,00	0,00	0,00	0,00	
Total		42.234.464,00	48.806.045,00	2.197.062,00	23.235.600,00	89.305.061,00	67.544.050,00	

Fonte: Coordenação-Geral de Orçamento e Finanças – CGOF/SIAFI.

Quadro A.4.8 da Portaria TCU nº 150/2012

4.2.2.2. Programação de Despesas de Capital

QUADRO 11 – PROGRAMAÇÃO DE DESPESAS DE CAPITAL

Valores em R\$ 1,00

Origem dos Créditos Orçamentários		Grupos de Despesa de Capital						
		4 – Investimentos		5 – Inversões Financeiras		6- Amortização da Dívida		
		Exercícios		Exercícios		Exercícios		
		2012	2011	2012	2011	2012	2011	
LOA	Dotação proposta pela UO	13.345.000,00	9.250.000,00	0,00	0,00	18.149.625,00	20.230.800,00	
	PLOA	15.345.000,00	9.250.000,00	0,00	0,00	18.149.625,00	20.230.800,00	
	LOA	2.300.549.297,00	2.243.631.171,00	0,00	0,00	18.149.625,00	20.230.800,00	
CRÉDITOS	Suplementares	0,00	583.038.489,00	0,00	0,00	550.000,00	0,00	
	Especiais	Abertos	0,00	0,00	0,00	0,00	0,00	0,00
		Reabertos	0,00	0,00	0,00	0,00	0,00	0,00
	Extraordinários	Abertos	387.750.000,00	0,00	0,00	0,00	0,00	0,00
		Reabertos	0,00	0,00	0,00	0,00	0,00	0,00
	Créditos Cancelados	-750.000,00	-604.762.589,00	0,00	0,00	-6.809.550,00	0,00	
Outras Operações		0,00	0,00	0,00	0,00	0,00	0,00	
Total		2.687.549.297,00	2.221.907.071,00	0,00	0,00	11.890.075,00	20.230.800,00	

Fonte: Coordenação-Geral de Orçamento e Finanças – CGOF/SIAFI.

Quadro A.4.9 da Portaria TCU nº 150/2012

4.2.2.3. Resumo da Programação de Despesas e da Reserva de Contingência

QUADRO 12 – QUADRO RESUMO DA PROGRAMAÇÃO DE DESPESAS E DA RESERVA DE CONTINGÊNCIA

Valores em R\$ 1,00

Origem dos Créditos Orçamentários		Despesas Correntes		Despesas de Capital		9 – Reserva de Contingência		
		Exercícios		Exercícios		Exercícios		
		2012	2011	2012	2011	2012	2011	
LOA	Dotação proposta pela UO	121.216.966	113.971.998	31.494.625	29.480.800	0,00	5.000.000	
	PLOA	121.216.966	113.971.998	33.494.625	29.480.800	0,00	5.000.000	
	LOA	137.945.702	123.735.915	2.318.698.922	2.263.541.971	0,00	5.000.000	
CRÉDITOS	Suplementares		7.004.398	5.085.000	550.000	20.963.900	0,00	0,00
	Especiais	Abertos	0,00	0,00	0,00	0,00	0,00	0,00
		Reabertos	0,00	0,00	0,00	0,00	0,00	0,00
	Extraordinários	Abertos	0,00	8.000.000	387.750.000	0,00	0,00	0,00
		Reabertos	0,00	0,00	0,00	0,00	0,00	0,00
	Créditos Cancelados		-11.213.513	-14.382.900	-7.559.550	0,00	0,00	0,00
Outras Operações		0,00	0,00	0,00	0,00	0,00	0,00	
Total		133.736.587	122.438.015	2.699.439.372	2.284.505.871	0,00	0,00	

Fonte: Coordenação-Geral de Orçamento e Finanças – CGOF/SIAFI.

Quadro A.4.10 da Portaria TCU nº 150/2012

4.2.2.4. Análise Crítica

As dotações propostas e aprovadas atenderam as programações de trabalho. Os limites disponibilizados foram compatíveis com os gastos correntes e investimentos. As suplementações também foram suficientes para a execução orçamentária.

Os créditos suplementares nas despesas correntes ocorreram na ação 2000 (Administração da Unidade), em função do aumento das despesas administrativas. Os cancelamentos estiveram associados à redução na despesa com pessoal e encargos sociais (R\$ 6,0 milhões), devido ao fato dos servidores da Carreira de Infra-Estrutura terem deixado de receber os seus salários pelo Ministério das Cidades e passado a receber pelo Ministério do Planejamento, Orçamento e Gestão. Outro cancelamento considerável, de cerca de R\$ 5 milhões ocorreu na ação 0284 (Amortização e Encargos de Financiamento da Dívida Contratual Externa), em função da transferência das obrigações de pagamento da dívida externa para a Secretaria do Tesouro Nacional, prevista no Decreto nº 5.994, de 19 de dezembro de 2006.

Com relação às despesas de capital, houve a edição da Medida Provisória nº 598 Medida Provisória nº 598, de 27/12/2012, que abriu crédito extraordinário para o MCidades. Esta abertura de crédito extraordinário teve dois objetivos:

1º - Garantir a execução dos investimentos previstos no PLOA 2013, em função do mesmo não ter sido aprovado em 2012. Neste sentido, 1/3 dos valores previstos para investimento no PLOA 2013 foram abertos pela referida Medida Provisória, embora sua execução, de fato, só vá ocorrer em 2013.

2º - Permitir a abertura de programações com necessidade de suplementação, solicitadas ao Congresso Nacional (créditos suplementares encaminhados ao Congresso Nacional em 2012).

4.2.3. Movimentação de Créditos Interna e Externa

QUADRO 13 – MOVIMENTAÇÃO ORÇAMENTÁRIA POR GRUPO DE DESPESA

Valores em R\$ 1,00

Natureza da Movimentação de Crédito		UG		Classificação da ação	Despesas Correntes		
		Concedente	Recebadora		1 – Pessoal e Encargos Sociais	2 – Juros e Encargos da Dívida	3 – Outras Despesas Correntes
Movimentação Interna	Concedidos	560003	200320	15122211620000001	0,00	0,00	6.435,00
		560003	200320	15128211645720001	0,00	0,00	320,00
		560003	200320	15452205444200001	0,00	0,00	16.310,00
		560003	275060	1545120541D730001	0,00	0,00	408.549,36
	Recebidos						
Movimentação Externa	Concedidos	560003	153280	15122211687850001	0,00	0,00	344.369,00
		560003	154040	15121205488720001	0,00	0,00	10.000,00
	Recebidos						
Natureza da Movimentação de Crédito		UG		Classificação da ação	Despesas de Capital		
		Concedente	Recebadora		4 – Investimentos	5 – Inversões Financeiras	6 – Amortização da Dívida
Movimentação Interna	Concedidos						
	Recebidos						
Movimentação Externa	Concedidos						
	Recebidos						

Fonte: Coordenação-Geral de Orçamento e Finanças – CGOF/SIAFI.

Quadro A.4.11 da Portaria TCU nº 150/2012

4.2.4. Execução Orçamentária da Despesa

4.2.4.1. Execução da Despesa com Créditos Originários

4.2.4.1.1. Despesas Totais Por Modalidade de Contratação – Créditos Originários

QUADRO 14 – DESPESAS POR MODALIDADE DE CONTRATAÇÃO – CRÉDITOS ORIGINÁRIOS

Valores em R\$ 1,00

Modalidade de Contratação	Despesa Liquidada		Despesa paga	
	2012	2011	2012	2011
1. Modalidade de Licitação (a+b+c+d+e+f)	11.193.593,79	15.324.513,89	9.563.097,82	15.324.513,89
a) Convite	0,00	0,00	0,00	0,00
b) Tomada de Preços	0,00	0,00	0,00	0,00
c) Concorrência	1.292.269,73	388.729,99	450.442,65	388.729,99
d) Pregão	9.901.324,06	14.935.783,90	9.112.655,17	14.935.783,90
e) Concurso	0,00	0,00	0,00	0,00
f) Consulta	0,00	0,00	0,00	0,00
2. Contratações Diretas (g+h)	24.345.646,24	21.113.276,06	24.301.722,72	21.113.276,06
g) Dispensa	23.564.736,82	20.741.899,35	23.539.175,17	20.741.899,35
h) Inexigibilidade	780.909,42	371.376,71	762.547,55	371.376,71
3. Regime de Execução Especial	2.058,16	3.359,48	2.058,16	3.559,48
i) Suprimento de Fundos	2.058,16	3.559,48	2.058,16	3.559,48
4. Pagamento de Pessoal (j+k)	40.416.406,44	46.353.477,70	40.246.766,77	46.326.618,74
j) Pagamento em Folha	37.738.978,88	44.833.887,20	37.738.978,88	44.807.028,24
k) Diárias	2.677.227,56	1.519.590,50	2.507.787,89	1.519.590,50
5. Outros	29.218.405,47	29.877.087,76	29.373.951,85	29.876.887,76
6. Total (1+2+3+4+5)	105.176.110,10	112.671.714,89	103.487.597,32	112.644.855,93

Fonte: Coordenação-Geral de Orçamento e Finanças – CGOF/SIAFI.

Quadro A.4.12 da Portaria TCU nº 150/2012

4.2.4.1.2. Despesas por Grupo e Elemento de Despesa – Créditos Originários

QUADRO 15 – DESPESAS POR GRUPO E ELEMENTO DE DESPESA – CRÉDITOS ORIGINÁRIOS

Valores em R\$ 1,00

DESPESAS CORRENTES								
Grupos de Despesa	Empenhada		Liquidada		RP não processados		Valores Pagos	
	2012	2011	2012	2011	2012	2011	2012	2011
1. Despesas de Pessoal	39.435.961,07	46.517.121,04	38.885.733,92	46.012.121,04	550.227,15	505.000,00	38.885.733,92	45.985.262,08
Vencimentos e Vantagens Fixas – Pessoal Civil	30.265.005,62	36.657.086,74	30.265.005,62	36.657.086,74	0,00	0,00	30.265.005,62	36.657.086,74
Obrigações Patronais	5.629.867,24	7.277.438,59	5.629.867,24	7.277.438,59	0,00	0,00	5.629.867,24	7.250.579,63
Ressarc. De Desp. de Pessoal Requisitado	2.991.286,76	2.003.411,00	2.441.059,61	1.498.411,00	550.227,15	505.000,00	2.441.059,61	1.498.411,00
Demais elementos do grupo	549.801,45	579.184,71	549.801,45	579.184,71	0,00	0,00	549.801,45	579.184,71
2. Juros e Encargos da Dívida	2.196.665,23	3.462.279,77	2.196.665,23	3.462.279,77	0,00	0,00	2.196.665,23	3.462.279,77
Juros sobre a Dívida por Contrato	2.196.665,23	3.460.540,23	2.196.665,23	3.460.540,23	0,00	0,00	2.196.665,23	3.460.540,23
Outros Encargos Sobre a Dívida por Contrato	0,00	1.739,54	0,00	1.739,54	0,00	0,00	0,00	1.739,54
3. Outras Despesas Correntes	73.329.068,91	51.320.450,61	44.748.109,97	44.519.073,92	28.580.958,94	6.801.376,69	43.108.699,80	44.519.073,92
Outros Serv. de Terceiros – Pessoa Jurídica	25.673.733,17	23.131.698,84	15.210.942,99	18.813.718,87	10.462.790,18	4.317.979,97	13.754.238,53	18.813.718,87
Locação de Mão-de-Obra	20.972.374,56	14.545.845,68	17.119.014,09	14.298.006,42	3.853.360,47	247.839,26	17.119.014,09	14.298.006,42
Contribuições	13.370.565,40	850.000,00	3.965,40	150.000,00	13.366.600,00	700.000,00	3.965,40	150.000,00
Demais elementos do grupo	13.312.395,78	12.792.906,09	12.414.187,49	11.257.348,63	898.208,29	1.535.557,46	12.231.481,78	11.257.348,63
DESPESAS DE CAPITAL								
Grupos de Despesa	Empenhada		Liquidada		RP não Processados		Valores Pagos	
	2012	2011	2012	2011	2012	2011	2012	2011
4. Investimentos	1.096.904.141,52	858.834.269,53	8.005.525,98	1.752.903,23	1.088.898.615,54	857.081.366,30	7.956.423,37	1.752.903,23

Auxílios	1.075.783.876,10	844.586.962,75	7.206.417,13	0,00	1.068.577.458,97	844.586.962,75	7.206.417,13	0,00
Outros Serviços de Terceiros – Pessoa Jurídica	14.924.844,92	12.464.742,23	6.851,00	272.890,00	14.917.993,92	12.191.852,23	6.851,00	272.890,00
Despesas de Exercícios Anteriores	4.639.591,00	286.564,75	472.791,00	0,00	4.166.800,00	286.564,75	472.791,00	0,00
Demais elementos do grupo	1.555.829,50	1.495.999,80	319.466,85	1.480.013,23	1.236.362,65	15.986,57	270.364,24	1.480.013,23
5. Amortização da Dívida	11.340.075,00	16.925.336,93	11.341.075,00	16.925.336,93	1.000,00	0,00	11.340.075,00	16.925.336,93
Principal Corrigido Dívida Contrato Refinanciado	11.340.075,00	0,00	11.340.075,00	0,00	0,00	0,00	11.340.075,00	0,00
Principal da Dívida por Contrato	0,00	16.925.336,93	1.000,00	16.925.336,93	1.000,00	0,00	0,00	16.925.336,93

Fonte: Coordenação-Geral de Orçamento e Finanças – CGOF/SIAFI.

Quadro A.4.13 da Portaria TCU nº 150/2012

4.2.4.1.3. Análise Crítica

As despesas por modalidade de contratação - créditos originários tiveram um decréscimo de execução em 2012, em relação a 2011, de R\$ 7,5 milhões na despesa liquidada e de R\$ 9,2 milhões na despesa paga. Tal variação ocorreu principalmente na modalidade pregão, onde houve uma redução de contratação de R\$ 5,0 milhões na despesa liquidada e de R\$ 5,8 milhões na despesa paga. A outra grande variação ocorreu na despesa com pessoal, devido ao fato dos servidores da Carreira de Infra-Estrutura terem deixado de receber os seus salários pelo Ministério das Cidades e passado a receber pelo Ministério do Planejamento, Orçamento e Gestão.

Com relação ao quadro A.4.13, a grande variação ocorreu nas despesas de investimentos. Em 2011 o valor empenhado foi de R\$ 858,8 milhões e em 2012 foi de R\$ 1,1 bilhão. Tal situação ocorreu em função do limite disponibilizado para emendas parlamentares, maior em 2012. Estes empenhos concentraram-se principalmente na ação 1D73 – Apoio à Política Nacional de Desenvolvimento Urbano.

5. PARTE A, ITEM 5, DO ANEXO II DA DN TCU Nº 119, DE 18/01/2012

5.1. Pagamentos e Cancelamentos de Restos a Pagar de Exercícios Anteriores

5.1.1. Pagamentos e Cancelamentos de Restos a Pagar de Exercícios Anteriores

QUADRO 16 – SITUAÇÃO DOS RESTOS A PAGAR DE EXERCÍCIOS ANTERIORES Valores em R\$ 1,00

Restos a Pagar Processados				
Ano de Inscrição	Montante Inscrito	Cancelamentos Acumulados	Pagamentos Acumulados	Saldo a Pagar em 31/12/2012
2011	0,00	0,00	0,00	0,00
2010	1.453.245,31	0,00	1.453.235,49	9,82
2009	19.572.266,11	1,00	11.286.245,14	8.286.019,97
2008	66.584.218,87	143.342,82	31.450.148,30	34.990.727,75
Restos a Pagar não Processados				
Ano de Inscrição	Montante Inscrito	Cancelamentos Acumulados	Pagamentos Acumulados	Saldo a Pagar em 31/12/2012
2011	864.387.742,99	3.034.349,45	131.951.077,13	729.402.316,41
2010	910.835.114,32	250.544.498,06	281.406.823,37	378.883.792,89
2009	693.605.179,55	14.411.850,81	295.501.448,05	383.691.880,69
2008	285.172.542,75	91.696,24	79.288.514,12	205.792.332,39

Fonte: Coordenação-Geral de Orçamento e Finanças - CGOF/SIAFI.

Quadro A.5.2 da Portaria TCU nº 150/2012

5.1.2. Análise Crítica

Foram inscritos e reinscritos restos a pagar processados da ordem de R\$ 87,6 milhões. Deste total, foram pagos R\$ 44,2 milhões, representando R\$ 50,4 milhões do montante inscrito. Com relação aos restos a pagar não processados, foi inscrito e reinscrito um montante de R\$ 2,75 bilhões e pago um total de R\$ 788,1 milhões, o que representa 28,6% do valor inscrito. Estas despesas, embora discricionárias, tiveram prioridade de pagamento no exercício 2012.

5.2. Transferências de Recursos – Diretoria de Desenvolvimento Institucional

5.2.1. Relação dos Instrumentos de Transferência Vigentes no Exercício

QUADRO 17 – CARACTERIZAÇÃO DOS INSTRUMENTOS DE TRANSFERÊNCIAS VIGENTES NO EXERCÍCIO DE REFERÊNCIA – DDI Valores em R\$ 1,00

Unidade Concedente ou Contratante									
Nome: Secretaria Executiva									
CNPJ: 05.465.986/0001-99				UG/GESTÃO: 560003					
Informações sobre as transferências									
Modalidade	Nº do instrumento (Processo no M.Cidades)	Beneficiário	Valores Pactuados		Valores Repassados		Vigência		Sit.
			Global	Contrapartida	No exercício	Acumulado até exercício	Início	Fim	
1-Convênio	80000.060282/2 011-02 e (766003/2011)	Prefeitura de Cumaru-PE.	R\$ 160.000,00 (1)	R\$ 10.000,00	R\$ 0,00	R\$ 0,00	30/12/2011	30/12/2012	1 - Adimplente
1-Convênio	80000.060288/2 011-71 e (766004/2011)	Prefeitura de Chã grande-PE	R\$ 200.000,00 (1)	R\$ 10.000,00	R\$ 0,00	R\$ 0,00	30/12/2011	30/12/2012	1 - Adimplente
1-Convênio	80000.060289/2 011-16 e (766336/2011)	Agência Estadual de Planejamento e Pesquisas de Pernambuco - CONDEPE/FIDEM.	R\$ 400.000,00 (1)	R\$ 40.000,00	R\$ 0,00	R\$ 0,00	30/12/2011	30/12/2012	1 - Adimplente
3-Termo de Cooperação	80020.001546/2 012-21	Fundação Universidade de Brasília - Unb	R\$ 10.000,00 (2)	R\$ 0,00	R\$ 10.000,00	R\$ 10.000,00	21/09/2012	29/10/2012	4 - Concluído

*Obs:
 (1) 03 (três) convênios realizados em 2011: os recursos não foram pagos no ano de 2012 - os valores ficaram em RP Não-Processados a Pagar, conforme consulta da SIAFI.
 (2) Termo de Cooperação assinado em 21/09/2012-descentralização orçamentária de crédito (destaque) em 26/09/2012, Publicado na 3ª Seção do DOU em 16/10/2012 e Prestação de Contas em 29/10/2012.

Fonte: Diretoria de Desenvolvimento Institucional – DDI/SIAFI , SIOP e Processos no MCidades: 80020.001546/2012-21.
 Quadro A.5.3 da Portaria TCU nº 150/2012

5.2.2. Quantidade de Instrumentos de Transferências Celebrados e Valores Repassados nos Três Últimos Exercícios

QUADRO 18 – RESUMO DOS INSTRUMENTOS CELEBRADOS NOS TRÊS ÚLTIMOS EXERCÍCIOS - DDI

Unidade Concedente ou Contratante						
Nome: Secretaria Executiva						
CNPJ: 05.465.986/0001-99				UG/GESTÃO: 560003		
Modalidade	Quantidade de instrumentos celebrados em cada exercício			Valores repassados em cada exercício, Independente do ano de Celebração do Instrumento (Valores em R\$ 1,00)		
	2012	2011	2010	2012	2011	2010
Convênio	-	4 (*)	-	0,00	150.000,00	-
Contrato de Repasse	-	-	-	-	-	-
Termo de Parceria	-	-	-	-	-	-
Termo de Cooperação	1	-	19	10.000,00	-	741.072,78
Termo de Compromisso	-	-	-	-	-	-
Totais	1	4	19	10.000,00	150.000,00	741.072,78

Obs: Em 2011 foram celebrados 04 convênios no valor de R\$ 850.000,00, mas apenas 01 (um) convênio no valor de R\$ 150.000,00 foi pago e prestado contas no ano 2011. Em 2012, sobre os 03 (três) convênios restantes - os recursos não foram pagos no ano de 2012 - os valores ficaram em RP Não-Processados a Pagar, conforme consulta da SIAFI.

Fonte: Diretoria de Desenvolvimento Institucional – DDI/SIAFI, SIOP, Portal dos Convênios www.convenios.gov.br e Processos no MCidades: 80020.001546/2012.

Quadro A.5.4 da Portaria TCU nº 150/2012

5.2.3. Informações sobre o Conjunto de Instrumentos de Transferências que permanecerão vigentes no Exercício de 2013 e seguintes

Não aplicável (quadro A.5.5 da Portaria TCU nº 150/2012), pois não há instrumentos por modalidade de transferência que permanecerão vigentes no exercício de 2013.

5.2.4. Informações sobre a Prestação de Contas Relativas aos Convênios, Termos de Cooperação e Contratos de Repasse

QUADRO 19 – RESUMO DA PRESTAÇÃO DE CONTAS SOBRE TRANSFERÊNCIAS CONCEDIDAS PELA UJ NA MODALIDADE DE CONVÊNIO, DE TERMO DE COOPERAÇÃO, DE ACORDO DE COOPERAÇÃO E DE CONTRATOS DE REPASSE - DDI

Valores em R\$ 1,00

Unidade Concedente					
Nome: Secretaria Executiva					
CNPJ: 05.465.986/0001-99			UG/GESTÃO: 560003		
Exercício da prestação das contas	Quantitativos e montante repassados		Instrumentos (Quantidade e Montante Repassado)		
			Convênios	Termo de Cooperação	Contratos de Repasse
2012	Contas prestadas	Quantidade	-	1	-
		Montante Repassado	-	10.000,00	-
	Contas NÃO prestadas	Quantidade	-	-	-
		Montante Repassado	-	-	-
2011	Contas prestadas	Quantidade	1	-	-
		Montante Repassado	150.000,00	-	-
	Contas NÃO prestadas	Quantidade	-	-	-
		Montante Repassado	-	-	-
2010	Contas prestadas	Quantidade	-	-	-
		Montante Repassado	-	-	-
	Contas NÃO prestadas	Quantidade	-	-	-
		Montante Repassado	-	-	-
Anteriores a 2010	Contas NÃO prestadas	Quantidade	-	-	-
		Montante Repassado	-	-	-

Fonte: Diretoria de Desenvolvimento Institucional – DDI/SIAFI, SIOP, Portal dos Convênios www.convenios.gov.br.

Quadro A.5.6 da Portaria TCU nº 150/2012

Não há informação no quadro das prestações de contas do exercício de 2010 dos 19 Termos de Cooperação, pois a prestação de contas financeira e orçamentária dos Termos de Cooperação foi realizada pela própria instituição de ensino. Até 2010, o MCidades descentralizava recursos para as Universidades Federais de Ensino Superior – IFES no âmbito do Programa de Apoio à Extensão Universitária. O MCidades recebia das IFES dois relatórios, um relatório parcial das atividades com informações do projeto quando da realização de 50% das atividades planejadas e outro relatório final de atividades. Os relatórios informavam a quantidade de técnicos municipais capacitados por meio do projeto. Dessa forma, não há prestação de contas quanto aos recursos, posto que esta era realizada pela coordenação do projeto à própria Instituição de Ensino. O instrumento que determinava o envio dos relatórios de execução física pelas universidades foi a publicação de edital de convocação das Instituições Federais de Ensino Superior – IFES a apresentarem propostas de desenvolvimento de projetos no âmbito da extensão universitária.

Segue a relação dos Projetos que até o momento ainda não apresentaram seus Relatórios Finais:

Proext 2010 Edital 01/2010 MCidades (Temática SNIC)

Instituição: Universidade Federal do Tocantins – UFT,

Instituição: Universidade Federal de Pelotas – UFPEL

Obs: Essas duas instituições acima citadas não enviaram os relatórios finais, porém informaram via e-mail que estão providenciando.

Proext 2010 Edital 01/2010 MCidades (Temática CTM)

Instituição: Universidade Federal de Alagoas – UFAL
Instituição: Universidade Federal da Bahia – UFBA
Instituição: Universidade Federal de Lavras - UFLA
Instituição: Universidade Federal do Rio Grande - FURG
Instituição: Universidade Federal de Pelotas – UFPEL

Não há informação no Quadro das prestações de contas do exercício de 2011 dos 03 Convênios restantes (R\$ 700.000,00), pois não houve repasse de recursos em 2012 - os valores ficaram em RP Não-Processados a Pagar (conforme consulta da SIAFI).

5.2.5. Informações sobre a Análise das Prestações de Contas de Convênios e de Contratos de Repasse

QUADRO 20 – VISÃO GERAL DA ANÁLISE DAS PRESTAÇÕES DE CONTAS DE CONVÊNIO E CONTRATOS DE REPASSE - DDI Valores em R\$ 1,00

Unidade Concedente ou Contratante					
Nome: Secretaria Executiva					
CNPJ: 05.465.986/0001-99			UG/GESTÃO:560003		
Exercício da prestação das contas	Quantitativos e montantes repassados			Instrumentos	
				Convênios	Contratos de Repasse
2012	Quantidade de contas prestadas			-	-
	Com prazo de análise ainda não vencido	Quantidade	Contas analisadas	-	-
			Contas Não analisadas	-	-
		Montante repassado (R\$)			-
	Com prazo de análise vencido	Contas analisadas	Quantidade Aprovada	-	-
			Quantidade Reprovada	-	-
		Quantidade de TCE		-	-
Contas NÃO analisadas		Quantidade	-	-	
	Montante repassado (R\$)		-	-	
2011	Quantidade de contas prestadas			1	-
	Contas analisadas	Quantidade Aprovada		1	-
		Quantidade Reprovada		-	-
		Quantidade de TCE		-	-
	Contas NÃO analisadas	Quantidade		-	-
Montante repassado (R\$)		-	-		
2010	Quantidade de contas prestadas			-	-
	Contas analisadas	Quantidade Aprovada		-	-
		Quantidade Reprovada		-	-
		Quantidade de TCE		-	-
	Contas NÃO analisadas	Quantidade		-	-
Montante repassado		-	-		
Exercícios anteriores a 2010	Contas NÃO analisadas	Quantidade		-	-
		Montante repassado		-	-

Fonte: Diretoria de Desenvolvimento Institucional – DDI/Portal dos Convênios www.convenios.gov.br.
Quadro A.5.7 da Portaria TCU nº 150/2012

No exercício de 2012, foi realizado apenas um Termo de Cooperação e esta modalidade de transferência não está incluída no quadro A.5.7 da Portaria TCU nº 150/2012.

Não há informação no Quadro das Contas Prestadas dos três Convênios restantes (R\$ 700.000,00), pois não houve repasse de recursos no ano de 2012 - os valores ficaram em RP Não-Processados a Pagar (conforme consulta da SIAFI).

5.2.6. Análise Crítica

- ***Medidas adotadas para sanear as transferências na situação de inadimplente;***

Não há nenhuma transferência inadimplente.

- ***Situação das transferências efetuadas no exercício frente ao disposto no Art. 35 do Decreto 93.872/86 e do art. 12 do Decreto 7.680/2012, ou legislação que o altere;***

Não se aplica.

- **Evolução das transferências efetuadas nos três últimos exercícios, quanto à quantidade e volume de recursos transferidos;**

Observa-se que não houve uma evolução no valor das transferências efetuadas de 2010 para 2012, pois até o exercício de 2010 todas as transferências eram na modalidade de Termo de cooperação celebrado com as Instituições Federais de Ensino Superior – IFES. A partir de 2011 essa forma de implementação de capacitação foi realizada em parceria com o Ministério da Educação onde este repassou o recurso para as Instituições de Ensino Superior – IES (inclusive instituições estaduais), cabendo ao MCidades apenas o monitoramento e a avaliação das atividades.

Ressalta-se ainda que no ano de 2012 houve dificuldade de adesão dos técnicos e gestores municipais às atividades de capacitação, tendo em conta o ano eleitoral e a iminente mudança na gestão municipal.

Quantidade:

Transferências em 2010: 19

Transferências em 2011: 01

Transferências em 2012: 01

Valores transferidos:

R\$ 741.072,78 em 2010

R\$ 150.000,00 em 2011

R\$ 10.000,00 em 2012

- ***Medidas adotadas para gerir as transferências no exercício de 2012***

Não houve transferências de recursos para exercícios posteriores ao exercício no qual foi aprovado o projeto.

- ***Análise da evolução das prestações de contas referentes às transferências expiradas até 2012, quanto à conformidade das prestações de contas com os prazos regulamentares***

Até o exercício de 2010, todas as descentralizações de crédito foram realizadas na modalidade de Termo de Cooperação celebrado com as Instituições Federais de Ensino Superior – IFES. O acompanhamento foi realizado por meio de relatórios parciais e finais onde as IFES discriminavam as atividades realizadas. Durante todo o período de execução destes termos de cooperação as IFES honraram seus compromissos convocando e capacitando os técnicos, gestores e agentes sociais das Prefeituras Municipais nos temas indicados pelo MCidades. A partir de 2011 essa forma de implementação de capacitação passou a ser realizada em parceria com o Ministério

da Educação que repassa o recurso diretamente para as Instituições de Ensino Superior – IES (inclusive instituições estaduais), cabendo ao MCidades o monitoramento e a avaliação das atividades.

Em 2011 foi fomentada como forma de apoio ao desenvolvimento urbano a celebração de quatro convênios no valor de R\$ 850.000,00 conforme descrito no Quadro Resumo dos instrumentos celebrados pela UJ nos três últimos exercícios. Ainda em 2011, houve o repasse de recursos e prestação de contas de apenas um convênio no valor de R\$ 150.000,00. No ano de 2012 os recursos referentes aos três convênios restantes não foram pagos - os valores ficaram em Restos a Pagar Não-Processados a Pagar (conforme consulta da SIAFI). Dessa forma, no ano de 2012 não houve repasse de recursos, portanto, também não houve prestação de contas da diferença referente os R\$ 700.000,00.

• ***Análise da evolução das análises das prestações de contas referentes às transferências expiradas até 2012, quanto à eficiência e eficácia dos procedimentos adotados, bem como quanto à disponibilidade adequada de recursos humanos e materiais para tanto***

Não se aplica.

• ***Estruturas de controle definidas para o gerenciamento das transferências, informando, inclusive, a capacidade de fiscalização in loco da execução dos planos de trabalho contratados***

No ano de 2012 foi realizada apenas uma descentralização de crédito para Fundação Universidade de Brasília, no valor de R\$ 10.000,00. A Prestação de Contas foi entregue por meio de Relatório e Cumprimento do Objeto.

• ***Análise da efetividade das transferências como instrumento de execução descentralizada das políticas públicas a cargo da U.***

A descentralização de crédito é um instrumento de execução que tem grande efetividade, no caso em particular, da descentralização de crédito para a Fundação Universidade de Brasília –Fub, pode-se levar em consideração o papel de destaque de vários pesquisadores que atuam na área Planejamento Urbano Regional Integrado Sustentável – PLURIS, muitos deles com alcance internacional. Dessa forma, a descentralização reveste-se de grande importância a fim de aumentar a visibilidade das pesquisas nacionais, assim como aumentar a possibilidade de intercâmbio com pesquisadores renomados em outros países. Neste sentido, a publicação de inúmeros trabalhos científicos e tecnológico que serão apresentados subsidiarão diversas propostas de políticas públicas e servirão para a melhoria das cidades.

5.3. Transferências de Recursos – Ação orçamentária 1D73 – Apoio à Política Nacional de Desenvolvimento Urbano (1D73, OB16, 109A e 109B)

5.3.1. Relação dos Instrumentos de Transferência Vigentes no Exercício

QUADRO 21 – CARACTERIZAÇÃO DOS INSTRUMENTOS DE TRANSFERÊNCIAS VIGENTES NO EXERCÍCIO DE REFERÊNCIA – AÇÃO 1D73, OB16, 109A E 109B

Unidade Concedente ou Contratante									
Nome: MCidades									
CNPJ: 12.275.880.001-83					UG/GESTÃO: 175004/00001				
Informações sobre as Transferências									
Mod	Nº do Instrumento	Beneficiário	Valores Pactuados		Valores Repassados		Vigência		Situação
			Investimento (Vlr Repasse)	Vlr Contrapartida	Liberado até Exercício	Liberado no Exercício	Início	Fim	
2	021038925	MUNICIPIO DE QUEBRANGULO - AL	195.000,00	5.850,00	195.000,00		28/12/2006	05/01/2013	Adimplente
2	021078963	MUNICIPIO DE ITATIRA - CE	360.750,00	10.822,50	72.150,00		21/12/2006	31/07/2013	Adimplente
2	019777516	MUNICIPIO DE ARAPIRACA - AL	11.700.000,00	877.500,00			18/12/2006	28/01/2016	Excluído
2	019801977	MUNICIPIO DE OURO PRETO - MG	975.000,00	261.788,26	780.000,00		09/10/2006	30/12/2013	Adimplente
2	019802004	MUNICIPIO DE OURO PRETO - MG	1.462.500,00	367.548,25	647.829,01	59.829,01	10/10/2006	30/12/2013	Adimplente
2	019802118	MUNICIPIO DE OURO PRETO - MG	1.462.500,00	986.719,64	590.850,00	5.850,00	10/10/2006	30/12/2013	Adimplente
2	019829967	MUNICIPIO DE IMACULADA - PB	390.000,00	11.700,00	390.000,00	275.691,00	21/07/2006	21/12/2012	Adimplente
2	016877613	MUNICIPIO DE SOSSEGO - PB	759.200,50	22.776,02	410.000,00	160.000,00	14/12/2004	30/12/2012	Adimplente
2	017691892	MUNICIPIO DE SAO GONCALO - RJ	292.500,00	134.890,04	292.500,00		22/12/2005	27/03/2012	Concluído
2	017878861	MUNICIPIO DE SAO GONCALO - RJ	97.500,00	203.552,92	97.500,00	80.500,00	22/12/2005	01/11/2012	Adimplente
2	018756236	MUNICIPIO DE SAO GONCALO - RJ	7.800.000,00	2.951.972,09	2.078.699,97	901.679,97	29/12/2005	01/08/2013	Adimplente
2	021148518	MUNICIPIO DE SAO GONCALO - RJ	390.000,00	222.063,36	390.000,00	7.800,00	28/12/2006	23/06/2012	Concluído
2	021155349	MUNICIPIO DE LAGES - SC	975.000,00	282.000,00	195.000,00		28/12/2006	30/12/2013	Adimplente
2	021276526	MUNICIPIO DE OURO PRETO - MG	2.535.000,00	797.120,48	1.014.405,61	107.405,61	29/12/2006	30/12/2013	Adimplente
2	021276630	MUNICIPIO DE OURO PRETO - MG	390.000,00	97.500,00	156.000,00		29/12/2006	31/07/2013	Adimplente
2	021277541	MUNICIPIO DE ITAPERUNA - RJ	975.000,00	195.000,00	975.000,00		28/12/2006	22/04/2013	Adimplente
2	021394399	MUNICIPIO DE DIVINOPOLIS - MG	1.316.250,00	307.626,13	788.591,69	525.341,69	29/12/2006	24/12/2013	Adimplente
2	021444144	MUNICIPIO DE CAMAPUA - MS	146.250,00	50.311,78	146.250,00		29/12/2006	30/09/2012	Concluído
2	025375126	ESTADO DO RIO DE JANEIRO	24.339.287,09	6.120.277,22	10.153.067,98		02/09/2008	24/05/2013	Adimplente
2	025375230	MUNICIPIO DE ALEXANDRIA - RN	117.280,00	4.277,23	117.280,00		19/12/2008	20/04/2013	Adimplente

2	025376037	MUNICIPIO DE MARCELINO VIEIRA - RN	1.185.400,00	72.472,09	1.185.400,00		03/07/2008	20/07/2013	Adimplente
2	025376141	MUNICIPIO DE MESSIAS TARGINO - RN	117.280,00	5.200,38	117.280,00		04/06/2008	20/03/2012	Concluido
2	025376256	MUNICIPIO DE NATAL - RN	4.449.100,00	317.490,05	4.449.100,00		14/05/2008	10/09/2013	Adimplente
2	025376706	MUNICIPIO DE SAO JOAO DO SABUGI - RN	100.000,00	15.438,74	100.000,00		15/08/2008	10/12/2012	Adimplente
2	025376810	MUNICIPIO DE SITIO NOVO - RN	196.400,00	6.074,23	196.400,00		30/10/2008	10/09/2012	Adimplente
2	025376924	MUNICIPIO DE UPANEMA - RN	987.600,00	30.550,00	987.600,00		03/11/2008	20/08/2013	Adimplente
2	025377053	MUNICIPIO DE BOA SAUDE - RN EX-JANUARIO CICCO	127.170,00	4.412,81	127.170,00		16/07/2008	20/08/2012	Adimplente
2	025377167	MUNICIPIO DE UBERLANDIA - MG	3.954.600,00	1.631.216,90	1.143.274,85		25/06/2008	30/07/2013	Adimplente
2	025377499	MUNICIPIO DE VENANCIO AIRES - RS	5.932.600,00	1.635.781,36	1.821.901,41	346.463,74	04/07/2008	30/12/2013	Adimplente
2	025377503	SEC ESTADO DE INFRA-ESTRUTURA - SINFRA	987.600,00	109.733,33	987.600,00		25/11/2008	31/12/2013	Adimplente
2	025380893	MUNICIPIO DE SAO GONCALO DO AMARANTE - RN	226.070,00	67.216,35	226.070,00		10/09/2008	20/06/2013	Adimplente
2	025381034	MUNICIPIO DE TIMBAUBA DOS BATISTAS - RN	100.000,00	17.406,50	100.000,00		08/12/2008	10/01/2012	Adimplente
2	025509859	MUNICIPIO DE RIO BRANCO - AC	987.600,00	52.000,00	460.024,08		05/08/2008	30/04/2013	Adimplente
2	025509963	MUNICIPIO DE RODRIGUES ALVES - AC	592.000,00	18.309,28	592.000,00		31/12/2008	30/07/2012	Concluido
2	025510106	MUNICIPIO DE TARAUACA - AC	740.350,00	39.837,26	740.350,00	276.668,79	21/11/2008	30/04/2013	Adimplente
2	025510876	MUNICIPIO DE CAJUEIRO - AL	137.060,00	14.534,31	137.060,00		01/09/2008	24/06/2012	Concluido
2	025510980	MUNICIPIO DE CAJUEIRO - AL	137.060,00	14.222,76	137.060,00		01/09/2008	24/06/2012	Concluido
2	025511121	MUNICIPIO DE CAMPESTRE - AL	196.400,00	8.000,00			31/12/2008	09/01/2012	Excluido
2	025511454	MUNICIPIO DE CAPELA - AL	196.400,00	10.000,00	153.250,92		23/07/2008	20/05/2013	Adimplente
2	025511569	MUNICIPIO DE CAPELA - AL	137.060,00	6.940,00	137.060,00		18/07/2008	16/09/2012	Concluido
2	025511891	MUNICIPIO DE COLONIA LEOPOLDINA - AL	295.300,00	12.148,51	53.065,41	53.065,41	02/07/2008	02/06/2013	Adimplente
2	025511904	MUNICIPIO DE COLONIA LEOPOLDINA - AL	295.300,00	13.395,57	138.613,82		02/07/2008	02/06/2013	Adimplente
2	025512032	MUNICIPIO DE COLONIA LEOPOLDINA - AL	137.060,00	4.238,97	16.776,14		03/07/2008	03/06/2013	Adimplente
2	025512146	MUNICIPIO DE CORURIBE - AL	493.100,00	35.295,66	98.620,00		24/12/2008	22/06/2013	Adimplente
2	025512251	MUNICIPIO DE CORURIBE - AL	137.060,00	7.669,37	66.981,22	18.708,69	23/12/2008	14/06/2013	Adimplente

2	025512479	MUNICIPIO DE ESTRELA ALAGOAS - AL	196.400,00	17.670,00			02/12/2008	17/04/2012	Excluído
2	025512584	MUNICIPIO DE ESTRELA ALAGOAS - AL	295.300,00	10.224,00			02/12/2008	17/04/2012	Excluído
2	025512698	MUNICIPIO DE ESTRELA ALAGOAS - AL	137.060,00	4.200,00			02/12/2008	17/04/2012	Excluído
2	025512701	MUNICIPIO DE FELIZ DESERTO - AL	137.060,00	18.074,80	59.593,69		15/12/2008	30/11/2013	Adimplente
2	025512815	MUNICIPIO DE FLEXEIRAS - AL	295.300,00	9.132,99	59.060,00		30/12/2008	24/12/2013	Adimplente
2	025513162	MUNICIPIO DE IBATEGUARA - AL	295.300,00	9.132,99	159.432,47	86.316,19	31/07/2008	15/01/2014	Adimplente
2	025514304	MUNICIPIO DE MESSIAS - AL	137.060,00	6.853,00	95.462,29	49.204,29	03/07/2008	09/07/2013	Adimplente
2	025514523	MUNICIPIO DE MONTEIROPOLIS - AL	196.400,00	19.004,75	55.934,72		30/12/2008	10/01/2014	Adimplente
2	025514741	MUNICIPIO DE MONTEIROPOLIS - AL	196.400,00	20.381,50	96.452,04	48.314,40	30/12/2008	30/10/2012	Adimplente
2	025515113	MUNICIPIO DE OLHO DAGUA DAS FLORES - AL	295.300,00	11.876,94	59.060,00		22/12/2008	17/12/2013	Adimplente
2	025515883	MUNICIPIO DE PAULO JACINTO - AL	295.300,00	10.200,00	295.300,00	216.838,79	15/12/2008	31/12/2012	Adimplente
2	025518629	MUNICIPIO DE VICOSA - AL	98.200,00	20.503,59	98.200,00	68.307,92	30/12/2008	26/12/2012	Adimplente
2	025518847	MUNICIPIO DE MANAUS - AM	2.965.600,00	168.057,42	2.965.600,00	384.638,32	27/06/2008	31/03/2013	Adimplente
2	025519207	MUNICIPIO DE SANTANA - AP	592.000,00	139.587,82	379.945,60	304.288,00	31/12/2008	30/10/2013	Adimplente
2	025519977	MUNICIPIO DE ARATUIPE - BA	285.410,00	8.827,11	161.656,22	161.656,22	10/12/2008	07/04/2013	Adimplente
2	025520338	MUNICIPIO DE BARREIRAS - BA	493.100,00	364.121,98	179.784,26	141.125,22	31/07/2008	05/03/2014	Adimplente
2	025520442	MUNICIPIO DE BOA VISTA DO TUPIM - BA	493.100,00	15.251,00	284.913,18	135.306,64	06/08/2008	05/05/2013	Adimplente
2	025521021	MUNICIPIO DE BRUMADO - BA	394.200,00	88.324,77	170.373,24	50.221,08	23/06/2009	30/04/2013	Adimplente
2	025521135	MUNICIPIO DE BRUMADO - BA	196.400,00	21.350,12	58.880,72	38.926,48	31/12/2008	30/11/2013	Adimplente
2	025521354	MUNICIPIO DE CAFARNAUM - BA	394.200,00	46.141,39	394.200,00		23/12/2008	05/05/2012	Concluído
2	025521791	MUNICIPIO DE CARINHANHA - BA	295.300,00	9.132,98	130.138,71	75.833,04	23/12/2008	30/04/2013	Adimplente
2	025522379	MUNICIPIO DE FEIRA DE SANTANA - BA	493.100,00	58.400,00	254.932,70	83.679,07	01/07/2008	05/03/2013	Adimplente
2	025522601	ESTADO DA BAHIA	196.400,00	23.093,47	196.400,00	187.031,72	18/11/2008	11/11/2014	Adimplente
2	025523062	MUNICIPIO DE IBITIARA - BA	493.100,00	24.655,00	215.927,81		01/07/2008	05/09/2013	Adimplente
2	025523280	MUNICIPIO DE INHAMBUPE - BA	196.400,00	6.074,22	196.400,00		31/12/2008	05/09/2012	Concluído
2	025523730	MUNICIPIO DE ITAITE - BA	493.100,00	15.250,51	197.240,00		18/08/2008	05/03/2013	Adimplente
2	025523959	MUNICIPIO DE ITAMARI - BA	740.350,00	22.897,42	470.714,54	453.908,59	17/12/2008	30/04/2013	Adimplente
2	025524641	MUNICIPIO DE ITORORO - BA	789.800,00	24.426,80	641.791,48		31/07/2008	30/04/2013	Adimplente
2	025524756	MUNICIPIO DE ITUACU - BA	295.300,00	22.147,50	166.312,96	138.288,99	31/12/2008	30/11/2013	Adimplente

2	025524860	MUNICIPIO DE IUIU - BA	98.200,00	7.328,83	27.545,10		18/02/2009	30/11/2013	Adimplente
2	025524974	MUNICIPIO DE JACARACI - BA	196.400,00	9.820,41	196.400,00		07/08/2009	30/11/2012	Adimplente
2	025525231	MUNICIPIO DE LAGOA REAL - BA	146.950,00	14.695,00	146.950,00	7.626,70	31/12/2008	30/11/2013	Adimplente
2	025525345	MUNICIPIO DE LAURO DE FREITAS - BA	196.400,00	48.456,65	133.119,92	74.199,92	12/12/2008	24/05/2013	Adimplente
2	025525450	MUNICIPIO DE LAURO DE FREITAS - BA	196.400,00	17.137,33	161.126,56		12/12/2008	20/07/2013	Adimplente
2	025525783	MUNICIPIO DE MACAUBAS - BA	987.600,00	168.235,74	987.600,00	339.339,37	08/07/2008	30/04/2013	Adimplente
2	025525900	MUNICIPIO DE MAIRI - BA	295.300,00	9.133,00	152.611,04	93.551,04	30/06/2008	05/05/2013	Adimplente
2	025526038	MUNICIPIO DE PRESIDENTE JANIO QUADROS - BA	196.400,00	6.074,25	30.343,80	20.523,80	13/11/2009	30/04/2013	Adimplente
2	025526142	MUNICIPIO DE REMANSO - BA	839.250,00	42.000,00	258.992,56	77.043,56	05/08/2008	05/05/2013	Adimplente
2	025528079	MUNICIPIO DE UTINGA - BA	493.100,00	15.300,00	88.412,83		01/07/2008	05/09/2014	Adimplente
2	025528297	MUNICIPIO DE VALENTE - BA	295.300,00	14.700,00	179.188,04	74.267,95	01/07/2008	05/03/2014	Adimplente
2	025528529	MUNICIPIO DE AQUIRAZ - CE	394.200,00	25.800,00	163.750,68	41.233,32	17/12/2008	30/08/2013	Adimplente
2	025529094	MUNICIPIO DE BREJO SANTO - CE	344.750,00	30.114,00	344.750,00	198.024,40	21/07/2008	30/09/2012	Concluido
2	025529211	MUNICIPIO DE CARIRIACU - CE	156.840,00	128.333,17	124.389,80	27.917,52	16/09/2008	30/09/2013	Adimplente
2	025529325	MUNICIPIO DE EUSEBIO - CE	196.400,00	15.390,86	196.400,00		30/07/2008	30/04/2012	Adimplente
2	025529439	MUNICIPIO DE FARIAS BRITO - CE	196.400,00	43.552,08	196.400,00		23/07/2008	28/02/2012	Adimplente
2	025529877	MUNICIPIO DE GRACA - CE	295.300,00	20.218,32	295.300,00	231.368,00	24/07/2008	30/10/2012	Concluido
2	025530342	MUNICIPIO DE JAGUARIBE - CE	295.300,00	9.200,00	295.300,00	152.876,81	03/09/2008	30/01/2013	Concluido
2	025531035	MUNICIPIO DE SANTANA DO ACARAU - CE	493.100,00	52.818,63	151.924,11		31/12/2008	30/10/2013	Adimplente
2	025531149	MUNICIPIO DE AFONSO CLAUDIO - ES	245.850,00	31.886,76	223.428,47	100.503,47	28/11/2008	01/04/2013	Adimplente
2	025531254	MUNICIPIO DE AFONSO CLAUDIO - ES	789.800,00	421.252,52	457.057,25	252.420,07	28/11/2008	01/04/2014	Adimplente
2	025531587	MUNICIPIO DE ALEGRE - ES	245.850,00	51.197,32	231.443,19	231.443,19	22/08/2008	01/11/2013	Adimplente
2	025531691	MUNICIPIO DE ALFREDO CHAVES - ES	295.300,00	17.306,66			29/10/2008	30/03/2012	Excluido
2	025531704	MUNICIPIO DE ALTO RIO NOVO - ES	394.200,00	12.191,75	394.200,00		29/09/2008	30/03/2012	Concluido
2	025531818	MUNICIPIO DE ANCHIETA - ES	146.950,00	4.544,85	13.431,23		12/09/2008	30/03/2013	Adimplente
2	025532051	MUNICIPIO DE BAIXO GUANDU - ES	394.200,00	162.907,65	91.139,04	12.299,04	23/09/2008	01/04/2013	Adimplente
2	025532165	MUNICIPIO DE BREJETUBA - ES	394.200,00	23.317,02	118.260,00		23/09/2008	01/04/2013	Adimplente
2	025532279	MUNICIPIO DE BREJETUBA - ES	146.950,00	38.543,42	49.066,61		23/09/2008	01/04/2013	Adimplente

2	025532497	MUNICIPIO DE CARIACICA - ES	196.400,00	296.701,55			17/11/2008	30/03/2012	Excluído
2	025532501	MUNICIPIO DE CARIACICA - ES	295.300,00	66.969,71	88.590,00		17/11/2008	30/03/2012	Adimplente
2	025533076	MUNICIPIO DE GOVERNADOR LINDEMBERG - ES	98.200,00	9.136,51	55.875,80	43.954,32	17/11/2008	01/04/2013	Adimplente
2	025533180	MUNICIPIO DE GOVERNADOR LINDEMBERG - ES	98.200,00	52.929,39	27.387,98	21.397,78	17/11/2008	01/04/2013	Adimplente
2	025533294	MUNICIPIO DE GOVERNADOR LINDEMBERG - ES	98.200,00	47.800,00	82.546,92		17/11/2008	01/04/2013	Adimplente
2	025533307	MUNICIPIO DE GUACUI - ES	295.300,00	53.410,48	244.035,92	44.265,47	22/12/2008	01/11/2013	Adimplente
2	025533963	MUNICIPIO DE ICONHA - ES	245.850,00	28.350,17	62.888,43	13.718,43	30/12/2008	01/03/2013	Adimplente
2	025534104	MUNICIPIO DE ITARANA - ES	98.200,00	68.591,31	66.167,16		12/09/2008	01/04/2013	Adimplente
2	025534436	MUNICIPIO DE LARANJA DA TERRA - ES	245.850,00	35.095,85	187.165,61		29/10/2008	01/04/2013	Adimplente
2	025534541	MUNICIPIO DE LARANJA DA TERRA - ES	98.200,00	13.453,60	98.200,00		29/10/2008	30/03/2012	Concluído
2	025534760	MUNICIPIO DE MARATAIZES - ES	196.400,00	14.207,88	60.962,56		12/09/2008	30/03/2013	Adimplente
2	025534874	MUNICIPIO DE MARATAIZES - ES	98.200,00	7.175,18	98.200,00		12/09/2008	01/12/2013	Adimplente
2	025534988	MUNICIPIO DE MARECHAL FLORIANO - ES	295.300,00	9.132,99	295.300,00		14/08/2008	01/09/2013	Adimplente
2	025535131	MUNICIPIO DE MARILANDIA - ES	493.100,00	53.430,81	436.294,90	147.634,16	25/11/2008	01/04/2013	Adimplente
2	025535245	MUNICIPIO DE MARILANDIA - ES	493.100,00	15.250,52	493.100,00	394.480,00	25/11/2008	01/04/2013	Adimplente
2	025535464	MUNICIPIO DE MUNIZ FREIRE - ES	295.300,00	9.132,99	124.734,72	11.782,47	12/09/2008	01/09/2013	Adimplente
2	025535579	MUNICIPIO DE MUQUI - ES	196.400,00	6.950,14			23/09/2008	30/03/2012	Excluído
2	025535800	MUNICIPIO DE PIUMA - ES	592.000,00	18.309,28	15.155,20	15.155,20	28/11/2008	01/04/2013	Adimplente
2	025535914	MUNICIPIO DE PRESIDENTE KENNEDY - ES	98.200,00	60.973,47	78.884,06		06/11/2008	01/03/2013	Adimplente
2	025536157	MUNICIPIO DE RIO NOVO DO SUL - ES	196.400,00	6.074,23	65.990,40		23/09/2008	01/03/2013	Adimplente
2	025536261	MUNICIPIO DE RIO NOVO DO SUL - ES	98.200,00	3.037,11			23/09/2008	30/03/2012	Excluído
2	025536489	MUNICIPIO DE SAO GABRIEL DA PALHA - ES	196.400,00	51.967,97	196.400,00	157.120,00	21/08/2008	01/12/2012	Adimplente
2	025536594	MUNICIPIO DE SAO GABRIEL DA PALHA - ES	394.200,00	41.494,74	394.200,00	178.178,40	21/08/2008	01/09/2012	Concluído
2	025536607	MUNICIPIO DE SAO GABRIEL DA PALHA - ES	146.950,00	30.836,72	44.085,00		21/08/2008	01/09/2013	Adimplente
2	025536825	MUNICIPIO DE SAO JOSE DO CALCADO - ES	245.850,00	33.120,56			06/11/2008	30/03/2012	Excluído
2	025536939	MUNICIPIO DE SAO MATEUS - ES	295.300,00	15.542,11	244.065,45	155.475,45	12/08/2008	01/04/2013	Adimplente

2	025537736	MUNICIPIO DE VILA VELHA - ES	1.383.200,00	386.792,31	510.124,16	207.341,69	23/09/2008	01/04/2013	Adimplente
2	025538083	MUNICIPIO DE AGUA LIMPA - GO	107.390,00	15.686,49	51.751,24		28/07/2008	31/08/2012	Adimplente
2	025538428	MUNICIPIO DE ALEXANIA - GO	987.600,00	74.070,00	282.354,84		20/06/2008	30/06/2013	Adimplente
2	025539339	MUNICIPIO DE CIDADE OCIDENTAL - GO	720.570,00	33.423,08	518.089,84	518.089,84	19/12/2008	31/03/2013	Adimplente
2	025539663	MUNICIPIO DE CRIXAS - GO	196.400,00	6.074,23	39.280,00		22/12/2008	31/12/2013	Adimplente
2	025539995	MUNICIPIO DE GOIANDIRA - GO	132.115,00	4.087,00	118.269,34	76.864,50	10/12/2008	30/06/2013	Adimplente
2	025540138	MUNICIPIO DE GOIANIRA - GO	245.850,00	12.292,50	245.849,53		15/12/2008	01/03/2013	Adimplente
2	025540357	MUNICIPIO DE IPORA - GO	888.700,00	51.635,58	888.700,00	36.258,96	16/12/2008	31/12/2012	Adimplente
2	025540461	MUNICIPIO DE ITAGUARI - GO	122.225,00	6.111,03	105.969,07	2.371,07	22/12/2008	30/06/2013	Adimplente
2	025540794	MUNICIPIO DE JANDAIA - GO	146.950,00	9.185,94	72.916,59		31/12/2008	30/06/2013	Adimplente
2	025541049	MUNICIPIO DE MORRINHOS - GO	98.200,00	3.100,00	20.710,38		29/07/2008	28/06/2013	Adimplente
2	025541268	MUNICIPIO DE MUNDO NOVO - GO	98.200,00	11.531,73	98.200,00	14.877,30	10/12/2008	30/06/2013	Adimplente
2	025541822	MUNICIPIO DE NOVO GAMA - GO	789.800,00	32.834,17	789.800,00	789.800,00	31/12/2008	30/03/2013	Adimplente
2	025542179	MUNICIPIO DE PLANALTINA - GO	295.300,00	22.147,50	258.623,75	209.456,30	09/12/2008	30/06/2013	Adimplente
2	025542283	MUNICIPIO DE PLANALTINA - GO	789.800,00	59.235,00	683.256,00	683.256,00	09/12/2008	30/03/2013	Adimplente
2	025542397	MUNICIPIO DE PORTELANDIA - GO	122.225,00	6.870,68	34.113,00		13/01/2009	31/01/2014	Adimplente
2	025542515	MUNICIPIO DE SANTA BARBARA - GO	122.225,00	9.068,82	39.698,68		30/10/2008	30/04/2013	Adimplente
2	025543080	MUNICIPIO DE SENADOR CANEDO - GO	245.850,00	136.304,48	190.337,07	33.484,77	31/12/2008	31/01/2014	Adimplente
2	025543311	MUNICIPIO DE SIMOLANDIA - GO	98.200,00	3.900,99	98.200,00	36.559,86	09/12/2008	31/10/2012	Adimplente
2	025544660	MUNICIPIO DE NOVA OLINDA DO MARANHAO - MA	196.400,00	6.074,23	128.524,16	46.487,88	30/06/2008	30/08/2013	Adimplente
2	025544992	MUNICIPIO DE PRIMEIRA CRUZ - MA	196.400,00	6.074,22	196.400,00		25/06/2008	31/08/2012	Adimplente
2	025545031	MUNICIPIO DE RAPOSA - MA	245.850,00	7.603,60	245.850,00		04/12/2008	29/11/2013	Adimplente
2	025545583	MUNICIPIO DE SAO JOAO DO SOTER - MA	493.100,00	15.250,51	493.100,00		22/06/2009	31/10/2012	Adimplente
2	025545697	MUNICIPIO DE SAO JOSE DO RIBAMAR - MA	987.600,00	511.513,77	987.600,00		25/09/2008	28/06/2013	Adimplente
2	025545814	MUNICIPIO DE SENADOR ALEXANDRE COSTA - MA	196.400,00	9.820,00	143.391,64		14/07/2008	29/11/2013	Adimplente
2	025545928	MUNICIPIO DE SITIO NOVO - MA	196.400,00	49.600,00	134.043,00		01/07/2008	29/11/2013	Adimplente

2	025546057	MUNICIPIO DE SUCUPIRA RIACHAO - MA	394.200,00	12.192,00	394.200,00	92.124,55	13/11/2008	28/12/2012	Adimplente
2	025546275	MUNICIPIO DE ALPINOPOLIS - MG	98.200,00	61.383,32	59.499,38		12/09/2008	30/06/2013	Adimplente
2	025546507	MUNICIPIO DE BELO HORIZONTE - MG	295.300,00	337.537,93	295.299,99	142.659,42	15/09/2008	30/10/2012	Adimplente
2	025546839	MUNICIPIO DE BOM DESPACHO - MG	295.300,00	64.700,00	295.300,00		26/08/2008	30/04/2013	Adimplente
2	025547417	MUNICIPIO DE BURITIS - MG	146.950,00	5.050,00	40.793,00		31/12/2008	30/06/2013	Adimplente
2	025547740	MUNICIPIO DE CAMPO BELO - MG	98.200,00	15.691,88	98.200,00	66.334,10	31/12/2008	30/03/2013	Adimplente
2	025547855	MUNICIPIO DE CARMO DA CACHOEIRA - MG	98.200,00	8.692,32	98.200,00		24/06/2008	09/12/2012	Concluido
2	025548097	MUNICIPIO DE CARMOPOLIS MINAS - MG	146.950,00	6.436,15	44.952,01	44.952,01	25/11/2008	21/08/2013	Adimplente
2	025548100	MUNICIPIO DE CARMOPOLIS MINAS - MG	98.111,62	5.242,77	98.111,62		26/09/2008	25/10/2012	Adimplente
2	025548766	MUNICIPIO DE CONTAGEM - MG	1.848.030,00	640.689,35	1.367.357,36	295.315,16	04/09/2008	30/12/2013	Adimplente
2	025548870	MUNICIPIO DE CONTAGEM - MG	740.350,00	148.070,00	433.104,75		17/06/2008	30/12/2013	Adimplente
2	025548984	MUNICIPIO DE CONTAGEM - MG	196.400,00	89.192,01	171.025,12	81.152,48	29/12/2008	30/06/2013	Adimplente
2	025549125	MUNICIPIO DE CONTAGEM - MG	493.100,00	336.004,02	403.306,49	199.113,78	04/09/2008	30/12/2013	Adimplente
2	025549239	MUNICIPIO DE CONTAGEM - MG	295.300,00	421.002,37	227.469,59	27.640,08	04/09/2008	30/12/2013	Adimplente
2	025549563	MUNICIPIO DE CORREGO DANTA - MG	146.950,00	26.881,95	54.709,49		24/12/2008	30/06/2013	Adimplente
2	025549908	MUNICIPIO DE DIVINO - MG	196.400,00	6.376,88	70.370,12	31.090,12	25/09/2008	30/04/2014	Adimplente
2	025550695	MUNICIPIO DE EUGENOPOLIS - MG	196.400,00	6.074,23	196.400,00		08/09/2008	31/07/2012	Concluido
2	025550708	MUNICIPIO DE FLORESTAL - MG	134.761,39	5.600,00	134.761,39	539,05	30/10/2008	20/09/2012	Adimplente
2	025551387	MUNICIPIO DE GUARANESIA - MG	122.225,00	13.513,12	122.225,00		24/12/2008	13/08/2012	Concluido
2	025551491	MUNICIPIO DE GUARANI - MG	98.200,00	22.407,48	78.923,34		13/03/2009	30/01/2014	Adimplente
2	025551505	MUNICIPIO DE GUIDOVAL - MG	146.950,00	33.399,51	78.912,15	57.031,29	14/08/2008	30/03/2014	Adimplente
2	025551837	MUNICIPIO DE IGARAPE - MG	1.185.400,00	54.159,85	1.185.399,54		17/06/2008	30/08/2013	Adimplente
2	025552298	MUNICIPIO DE ITAGUARA - MG	295.300,00	17.062,01	295.300,00	191.354,00	27/06/2008	30/09/2012	Adimplente
2	025552301	MUNICIPIO DE ITANHOMI - MG	344.750,00	10.342,50	344.750,00	227.500,52	04/07/2008	30/10/2012	Concluido
2	025552634	MUNICIPIO DE ITAUNA - MG	295.300,00	49.820,11	295.300,00	13.495,21	13/11/2008	28/02/2013	Adimplente
2	025552748	MUNICIPIO DE ITUETA - MG	146.950,00	4.661,87	146.950,00	48.728,62	26/12/2008	30/05/2012	Concluido

2	025553095	MUNICIPIO DE JANAUBA - MG	98.200,00	7.776,72	98.200,00	6.383,00	23/06/2008	31/01/2013	Concluido
2	025553212	MUNICIPIO DE JESUANIA - MG	98.200,00	39.769,64	60.736,70	25.816,78	30/10/2008	22/05/2014	Adimplente
2	025553326	MUNICIPIO DE JOAO PINHEIRO - MG	196.400,00	39.344,30	39.280,00		30/06/2008	30/06/2013	Adimplente
2	025554019	MUNICIPIO DE MACHADO - MG	245.850,00	82.006,71	220.158,68		31/07/2008	30/05/2013	Adimplente
2	025554123	MUNICIPIO DE MAMONAS - MG	987.600,00	38.127,95	296.576,29	36.936,25	27/06/2008	30/09/2013	Adimplente
2	025554561	MUNICIPIO DE MARTINS SOARES - MG	98.200,00	13.945,70	98.200,00	80.396,34	31/12/2008	30/01/2013	Adimplente
2	025554789	MUNICIPIO DE MATIAS CARDOSO - MG	98.200,00	7.848,50	98.200,00	49.266,94	23/06/2008	30/01/2013	Adimplente
2	025555598	MUNICIPIO DE MUTUM - MG	146.950,00	4.544,85	146.950,00	115.972,94	11/12/2008	28/02/2013	Adimplente
2	025556844	MUNICIPIO DE SANTANA DO DESERTO - MG	98.200,00	30.000,00	98.200,00		29/08/2008	30/06/2012	Concluido
2	025557641	MUNICIPIO DE SAO JOAO BATISTA DO GLORIA - MG	295.300,00	9.133,11	295.300,00	67.771,35	26/08/2008	31/01/2013	Adimplente
2	025557756	MUNICIPIO DE SAO JOAO DA PONTE - MG	127.170,00	36.248,19	127.170,00		21/01/2009	30/12/2012	Concluido
2	025558885	MUNICIPIO DE TEOFILO OTONI - MG	1.479.300,00	77.857,90	806.514,36	98.669,31	01/09/2008	30/03/2013	Adimplente
2	025559463	MUNICIPIO DE AGUA CLARA - MS	245.850,00	30.880,75	245.850,00	100.060,95	26/12/2008	30/10/2013	Adimplente
2	025559578	MUNICIPIO DE AGUA CLARA - MS	592.000,00	83.963,41	548.488,00		26/12/2008	30/10/2013	Adimplente
2	025559682	MUNICIPIO DE AGUA CLARA - MS	196.400,00	65.071,49	196.400,00	7.109,68	26/12/2008	30/10/2013	Adimplente
2	025559796	MUNICIPIO DE ALCINOPOLIS - MS	196.400,00	21.316,16	2.572,84	1.256,96	23/12/2008	30/05/2013	Adimplente
2	025560043	MUNICIPIO DE ANASTACIO - MS	245.850,00	13.527,05	245.850,00	108.272,34	30/12/2008	30/12/2013	Adimplente
2	025560158	MUNICIPIO DE ANASTACIO - MS	196.400,00	14.485,90	196.400,00		30/12/2008	30/12/2013	Adimplente
2	025560480	MUNICIPIO DE ANTONIO JOAO - MS	295.300,00	9.134,00	295.300,00	60.093,55	23/12/2008	30/12/2012	Adimplente
2	025560608	MUNICIPIO DE AQUIDAUANA - MS	295.300,00	15.669,25	295.300,00	155.091,56	31/03/2009	30/09/2012	Concluido
2	025560712	MUNICIPIO DE AQUIDAUANA - MS	443.650,00	49.107,56	88.730,00		31/03/2009	30/09/2013	Adimplente
2	025560826	MUNICIPIO DE ARAL MOREIRA - MS	196.400,00	10.224,02	196.400,00		30/12/2008	30/05/2012	Concluido
2	025560930	MUNICIPIO DE BANDEIRANTES - MS	295.300,00	22.784,96	74.504,19	15.444,19	29/12/2008	30/05/2013	Adimplente
2	025561069	MUNICIPIO DE BATAGUASSU - MS	196.400,00	44.778,61	90.815,36	51.535,36	30/12/2008	30/05/2013	Adimplente
2	025561173	MUNICIPIO DE BATAGUASSU - MS	443.650,00	28.324,68	443.650,00	98.800,84	26/12/2008	30/05/2013	Adimplente

2	025561287	MUNICIPIO DE BATAGUASSU - MS	196.400,00	12.163,38	196.400,00	88.929,92	30/12/2008	30/05/2013	Adimplente
2	025561391	MUNICIPIO DE BELA VISTA - MS	295.300,00	24.500,00	295.300,00	148.211,07	13/04/2009	30/10/2012	Adimplente
2	025561519	MUNICIPIO DE BODOQUENA - MS	394.200,00	12.678,89	394.200,00	315.360,00	30/12/2008	30/05/2013	Adimplente
2	025561623	MUNICIPIO DE BONITO - MS	146.950,00	24.047,05	146.950,00		16/12/2008	30/05/2012	Concluido
2	025561737	MUNICIPIO DE BONITO - MS	295.300,00	14.765,00	114.901,23		16/12/2008	30/05/2013	Adimplente
2	025561841	MUNICIPIO DE BRASILANDIA - MS	146.950,00	23.452,14	130.785,50		30/12/2008	30/06/2013	Adimplente
2	025561956	MUNICIPIO DE CAARAPO - MS	196.400,00	68.841,59	196.400,00		30/12/2008	30/05/2012	Concluido
2	025562084	MUNICIPIO DE CAARAPO - MS	196.400,00	45.681,00	196.400,00		30/12/2008	30/05/2012	Concluido
2	025562198	MUNICIPIO DE CAMAPUA - MS	146.950,00	12.645,14	69.228,15	39.838,15	23/12/2008	29/12/2013	Adimplente
2	025562201	MUNICIPIO DE CAMAPUA - MS	107.390,00	31.173,78	99.808,27	71.682,83	16/12/2008	29/12/2013	Adimplente
2	025562315	MUNICIPIO DE CAMAPUA - MS	245.850,00	18.161,11	123.908,40		23/12/2008	29/12/2013	Adimplente
2	025562429	MUNICIPIO DE CAMPO GRANDE - MS	987.600,00	675.275,50	987.600,00	54.219,24	30/12/2008	28/10/2013	Adimplente
2	025562534	MUNICIPIO DE CAMPO GRANDE - MS	1.778.800,00	219.823,68	193.387,00		30/12/2008	28/10/2013	Adimplente
2	025562648	MUNICIPIO DE CAMPO GRANDE - MS	987.600,00	362.074,49	419.828,74	222.308,74	30/12/2008	28/10/2013	Adimplente
2	025562753	MUNICIPIO DE CAMPO GRANDE - MS	987.600,00	317.259,01	987.600,00	9.876,00	30/12/2008	28/10/2012	Adimplente
2	025562867	MUNICIPIO DE CAMPO GRANDE - MS	196.400,00	135.065,84	196.400,00		30/12/2008	28/10/2013	Adimplente
2	025562971	MUNICIPIO DE CAMPO GRANDE - MS	987.600,00	748.648,38	910.270,92		30/12/2008	28/10/2013	Adimplente
2	025563008	MUNICIPIO DE CARACOL - MS	196.400,00	32.010,96	59.921,64	16.615,44	16/12/2008	30/11/2013	Adimplente
2	025563112	MUNICIPIO DE CARACOL - MS	196.400,00	21.472,47	48.039,44	8.759,44	16/12/2008	30/11/2013	Adimplente
2	025563226	MUNICIPIO DE CASSILANDIA - MS	295.300,00	17.892,48	91.365,82	9.951,82	22/12/2008	28/10/2013	Adimplente
2	025563664	MUNICIPIO DE COSTA RICA - MS	196.400,00	38.172,19	196.400,00		16/12/2008	29/12/2012	Concluido
2	025563882	MUNICIPIO DE COXIM - MS	295.300,00	27.200,00	295.300,00	15.975,73	31/12/2008	26/09/2013	Adimplente
2	025563996	MUNICIPIO DE DEODAPOLIS - MS	295.300,00	13.314,25	295.300,00	134.686,33	12/03/2009	30/01/2013	Adimplente
2	025564023	MUNICIPIO DE DOIS IRMAOS DO BURITI - MS	98.200,00	62.822,89	98.200,00		16/12/2008	30/05/2013	Adimplente
2	025564137	MUNICIPIO DE FATIMA DO SUL - MS	146.950,00	7.570,04	126.494,56		30/12/2008	30/05/2013	Adimplente
2	025564241	MUNICIPIO DE FIGUEIRAO - MS	245.850,00	54.092,73	218.462,31	150.263,52	23/12/2008	30/05/2013	Adimplente
2	025564356	MUNICIPIO DE FIGUEIRAO - MS	98.200,00	37.024,30	86.141,04	22.939,52	23/12/2008	30/05/2013	Adimplente

2	025564460	MUNICIPIO DE FIGUEIRAO - MS	146.950,00	45.130,34	120.910,46	89.948,09	23/12/2008	30/05/2013	Adimplente
2	025564575	ESTADO DE MATO GROSSO DO SUL	2.965.600,00	472.648,45	2.965.600,00		30/12/2008	30/05/2013	Adimplente
2	025564806	MUNICIPIO DE IGUAATEMI - MS	196.400,00	10.698,65	196.400,00		29/12/2008	30/05/2012	Concluido
2	025564910	MUNICIPIO DE ITAPORA - MS	196.400,00	11.382,58	196.400,00		30/12/2008	30/05/2012	Concluido
2	025565165	MUNICIPIO DE IVINHEMA - MS	196.400,00	47.813,51	180.314,84	163.738,68	16/12/2008	30/05/2013	Adimplente
2	025565279	MUNICIPIO DE IVINHEMA - MS	295.300,00	36.115,92	211.287,16	45.801,04	16/12/2008	30/05/2013	Adimplente
2	025565383	MUNICIPIO DE IVINHEMA - MS	196.400,00	16.969,14	173.539,04	59.764,52	16/12/2008	30/05/2013	Adimplente
2	025565729	MUNICIPIO DE JARDIM - MS	196.400,00	103.428,63	196.400,00		30/12/2008	28/02/2013	Adimplente
2	025566076	MUNICIPIO DE JATEI - MS	146.950,00	7.782,04	146.950,00		19/11/2008	30/05/2012	Adimplente
2	025566180	MUNICIPIO DE JUTI - MS	245.850,00	10.150,00	245.850,00	13.939,69	30/12/2008	30/06/2012	Concluido
2	025566294	MUNICIPIO DE JUTI - MS	245.850,00	10.062,68	245.850,00	47.744,07	30/12/2008	30/06/2012	Concluido
2	025566307	MUNICIPIO DE JUTI - MS	98.200,00	3.057,50	98.200,00		30/12/2008	30/05/2012	Concluido
2	025566411	MUNICIPIO DE LADARIO - MS	166.730,00	10.813,16	41.815,88		23/12/2008	30/05/2014	Adimplente
2	025566744	MUNICIPIO DE MARACAJU - MS	295.300,00	14.765,00	295.300,00	167.494,16	30/12/2008	30/05/2012	Concluido
2	025566859	MUNICIPIO DE MIRANDA - MS	394.200,00	105.586,09	105.251,40	394,20	30/12/2008	30/05/2014	Adimplente
2	025566963	MUNICIPIO DE MIRANDA - MS	295.300,00	32.423,75	151.961,38	6.230,83	30/12/2008	30/05/2014	Adimplente
2	025567091	MUNICIPIO DE NAVIRAI - MS	295.300,00	175.707,39	295.300,00		16/12/2008	30/05/2012	Concluido
2	025567104	MUNICIPIO DE NIOAQUE - MS	245.850,00	23.860,39	223.305,56	2.409,34	30/12/2008	30/05/2016	Adimplente
2	025567218	MUNICIPIO DE NIOAQUE - MS	146.950,00	14.725,72	125.304,73		30/12/2008	30/05/2016	Adimplente
2	025567322	MUNICIPIO DE NOVA ALVORADA DO SUL - MS	245.850,00	17.859,86	245.850,00		30/12/2008	30/05/2013	Concluido
2	025567436	MUNICIPIO DE NOVA ANDRADINA - MS	394.200,00	54.953,59	318.395,33	199.780,55	19/11/2008	30/05/2018	Adimplente
2	025567541	MUNICIPIO DE NOVA ANDRADINA - MS	493.100,00	90.241,52	493.100,00	286.885,58	19/11/2008	30/05/2018	Adimplente
2	025567656	MUNICIPIO DE NOVA ANDRADINA - MS	493.100,00	275.195,14	462.231,93	72.978,78	19/11/2008	30/05/2018	Adimplente
2	025567760	MUNICIPIO DE NOVA ANDRADINA - MS	245.850,00	172.644,08	204.915,97	89.268,13	19/11/2008	30/05/2018	Adimplente
2	025567874	MUNICIPIO DE NOVO HORIZONTE DO SUL - MS	196.400,00	129.197,09	159.869,60	55.895,44	30/12/2008	30/05/2013	Adimplente
2	025567988	MUNICIPIO DE NOVO HORIZONTE DO SUL - MS	196.400,00	11.592,48	159.555,36	55.286,60	30/12/2008	30/05/2013	Adimplente
2	025568233	MUNICIPIO DE PEDRO GOMES - MS	176.620,00	7.803,20	77.112,29	69.093,74	30/12/2008	30/06/2013	Adimplente
2	025568347	MUNICIPIO DE PEDRO GOMES - MS	493.100,00	22.967,69	399.164,43	246.648,60	30/12/2008	30/06/2013	Adimplente

2	025568452	MUNICIPIO DE PONTA PORA - MS	295.300,00	50.059,30	295.300,00		30/12/2008	30/05/2012	Concluido
2	025568567	MUNICIPIO DE PONTA PORA - MS	394.200,00	36.625,98	394.200,00	281.104,02	30/12/2008	30/11/2012	Adimplente
2	025568671	MUNICIPIO DE PONTA PORA - MS	394.200,00	43.600,70	394.200,00		30/12/2008	30/11/2012	Adimplente
2	025568785	MUNICIPIO DE PORTO MURTINHO - MS	493.100,00	15.250,52	247.092,41	242.950,37	30/12/2008	30/05/2014	Adimplente
2	025568899	MUNICIPIO DE PORTO MURTINHO - MS	493.100,00	15.250,52	98.620,00		30/12/2008	31/01/2014	Adimplente
2	025569259	MUNICIPIO DE RIO BRILHANTE - MS	493.100,00	86.295,57	493.100,00		30/12/2008	30/11/2012	Concluido
2	025569363	MUNICIPIO DE RIO BRILHANTE - MS	295.300,00	10.196,16	185.330,28	8.091,22	30/12/2008	30/05/2013	Adimplente
2	025569582	MUNICIPIO DE RIO VERDE DE MATO GROSSO - MS	295.300,00	14.765,00			16/06/2010	30/06/2012	Adimplente
2	025569696	MUNICIPIO DE ROCHEDO - MS	295.300,00	21.617,64	74.120,00		23/12/2008	31/05/2016	Adimplente
2	025569709	MUNICIPIO DE SANTA RITA DO PARDO - MS	443.650,00	19.314,81	374.972,97		14/01/2009	30/09/2013	Adimplente
2	025569813	MUNICIPIO DE SAO GABRIEL - MS	146.950,00	19.482,29	1.175,60		16/12/2008	31/05/2016	Adimplente
2	025570162	MUNICIPIO DE SAO GABRIEL - MS	146.950,00	21.180,73	24.143,89	24.143,89	16/12/2008	31/05/2016	Adimplente
2	025570276	MUNICIPIO DE SETE QUEDAS - MS	245.850,00	7.603,61	74.295,87	45.211,82	30/12/2008	30/05/2013	Adimplente
2	025570380	MUNICIPIO DE SETE QUEDAS - MS	493.100,00	15.250,52	216.766,76	9.467,52	30/12/2008	30/05/2013	Adimplente
2	025570494	MUNICIPIO DE SIDROLANDIA - MS	196.400,00	79.064,24	196.400,00	1.217,68	30/12/2008	30/04/2013	Adimplente
2	025570508	MUNICIPIO DE SIDROLANDIA - MS	344.750,00	111.185,12	300.966,76	219.984,98	30/12/2008	30/04/2014	Adimplente
2	025570612	MUNICIPIO DE SIDROLANDIA - MS	196.400,00	198.221,48	184.498,16	182.003,88	30/12/2008	30/04/2014	Adimplente
2	025570726	MUNICIPIO DE SONORA - MS	196.400,00	35.500,82	196.400,00	3.574,48	30/12/2008	30/04/2013	Adimplente
2	025570830	MUNICIPIO DE TACURU - MS	196.400,00	12.200,94	196.400,00	195.064,48	30/12/2008	30/05/2013	Adimplente
2	025570944	MUNICIPIO DE TAQUARUSSU - MS	196.400,00	6.445,73	196.400,00		30/12/2008	31/05/2014	Adimplente
2	025571073	MUNICIPIO DE TAQUARUSSU - MS	196.400,00	7.986,65	104.975,80	48.530,44	30/12/2008	31/05/2016	Adimplente
2	025571187	MUNICIPIO DE TERENOS - MS	196.400,00	13.796,76	154.625,72		16/12/2008	30/11/2013	Adimplente
2	025571291	MUNICIPIO DE TERENOS - MS	196.400,00	26.513,10	151.188,72	74.573,08	16/12/2008	30/11/2013	Adimplente
2	025571304	MUNICIPIO DE TERENOS - MS	295.300,00	19.261,11	223.010,56	82.536,35	16/12/2008	30/11/2013	Adimplente
2	025571637	MUNICIPIO DE VICENTINA - MS	196.400,00	8.373,84	1.040,92		16/12/2008	30/05/2013	Adimplente
2	025571741	MUNICIPIO DE CUIABA - MT	493.100,00	49.310,00	98.620,00		18/08/2008	31/12/2012	Adimplente

2	025571856	MUNICIPIO DE CUIABA - MT	572.220,00	57.222,00	572.220,00		18/08/2008	30/04/2012	Concluido
2	025571960	MUNICIPIO DE CUIABA - MT	592.000,00	72.049,42	444.828,80	323.113,60	18/08/2008	31/05/2013	Adimplente
2	025572098	MUNICIPIO DE JACIARA - MT	888.700,00	126.468,36	678.700,96		17/06/2008	30/06/2013	Adimplente
2	025572101	MUNICIPIO DE JUSCIMEIRA - MT	888.700,00	18.136,73			18/02/2010	06/02/2012	Adimplente
2	025572329	MUNICIPIO DE ABEL FIGUEIREDO - PA	987.600,00	77.301,14	565.401,00	33.677,16	29/01/2009	29/04/2013	Adimplente
2	025572433	MUNICIPIO DE ANANINDEUA - PA	3.954.600,00	174.753,79	1.373.432,56	202.870,96	30/12/2008	30/09/2013	Adimplente
2	025572548	MUNICIPIO DE BREVES - PA	493.100,00	25.953,00	493.100,00	53.205,49	04/12/2008	30/04/2013	Adimplente
2	025572871	MUNICIPIO DE MARABA - PA	987.600,00	740.447,64	987.600,00		22/12/2008	09/02/2012	Adimplente
2	025572985	MUNICIPIO DE PARAGOMINAS - PA	295.300,00	343.954,27	259.480,11		29/12/2008	30/09/2013	Adimplente
2	025573564	MUNICIPIO DE ALAGOA NOVA - PB	137.060,00	4.238,97	111.210,48	17.502,56	17/12/2008	15/06/2013	Adimplente
2	025573782	MUNICIPIO DE BOQUEIRAO - PB	592.000,00	18.310,00	155.696,00	139.238,00	18/12/2008	18/12/2013	Adimplente
2	025573896	MUNICIPIO DE CAMPINA GRANDE - PB	3.163.400,00	533.653,37	2.758.484,80	350.821,06	26/12/2008	30/04/2013	Adimplente
2	025574256	MUNICIPIO DE LIVRAMENTO - PB	146.950,00	4.544,85	36.340,74	27.905,81	01/09/2008	28/02/2013	Adimplente
2	025574810	MUNICIPIO DE SAO BENTO - PB	1.383.200,00	90.033,71	1.110.432,94	270.968,42	18/07/2008	19/07/2013	Adimplente
2	025575065	MUNICIPIO DE AFRANIO - PE	493.100,00	37.357,30	327.418,40	156.953,73	12/11/2008	31/12/2013	Adimplente
2	025575283	MUNICIPIO DE BELO JARDIM - PE	987.600,00	97.624,50	334.895,16		30/12/2008	30/05/2013	Adimplente
2	025575400	MUNICIPIO DE CAMARAGIBE - PE	690.900,00	116.889,06	77.864,43		31/12/2008	24/07/2013	Adimplente
2	025575515	MUNICIPIO DE CARNAIBA - PE	493.100,00	14.435,73	264.893,33	99.902,07	27/11/2008	30/10/2013	Adimplente
2	025575629	MUNICIPIO DE CHA DA ALEGRIA - PE	690.900,00	21.353,05	499.520,72	84.358,91	30/12/2008	30/12/2013	Adimplente
2	025575952	MUNICIPIO DE DORMENTES - PE	493.100,00	16.674,21	493.100,00	180.721,16	26/11/2008	31/07/2013	Adimplente
2	025576080	MUNICIPIO DE DORMENTES - PE	98.200,00	6.404,81	98.200,00		26/11/2008	31/12/2012	Adimplente
2	025576644	ESTADO DE PERNAMBUCO	493.100,00	54.788,88	121.450,53	121.450,53	30/12/2008	24/12/2013	Adimplente
2	025576759	ESTADO DE PERNAMBUCO	641.450,00	71.272,22	487.373,73	441.445,91	30/12/2008	26/06/2013	Adimplente
2	025577222	MUNICIPIO DE LAGOA GRANDE - PE	98.200,00	3.004,10	98.200,00	18.196,46	31/12/2008	30/06/2013	Adimplente
2	025577440	MUNICIPIO DE PESQUEIRA - PE	295.300,00	13.572,45	59.060,00		11/12/2008	30/12/2013	Adimplente
2	025577992	MUNICIPIO DE SANTA CRUZ DO CAPIBARIBE - PE	295.300,00	18.844,32	97.951,01		31/12/2008	30/12/2013	Adimplente

2	025578029	MUNICIPIO DE SANTA MARIA BOA VISTA - PE	493.100,00	20.062,29	1.577,92	1.577,92	05/12/2008	31/01/2013	Adimplente
2	025578247	MUNICIPIO DE SERRITA - PE	196.400,00	23.305,56	196.400,00		06/08/2008	30/12/2012	Concluido
2	025580176	MUNICIPIO DE TERESINA - PI	98.200,00	4.091,67	98.200,00	8.621,96	22/12/2008	28/02/2013	Adimplente
2	025580394	MUNICIPIO DE TAMANDARE - PR	146.950,00	36.737,50			18/08/2009	30/04/2012	Adimplente
2	025581204	MUNICIPIO DE CANTAGALO - PR	98.200,00	3.344,83	19.640,00		27/10/2008	21/08/2013	Adimplente
2	025581318	MUNICIPIO DE CANTAGALO - PR	196.400,00	6.120,03	97.964,32		27/10/2008	21/08/2013	Adimplente
2	025581756	MUNICIPIO DE CASTRO - PR	98.200,00	79.932,82	98.200,00		12/08/2008	30/07/2012	Concluido
2	025582115	MUNICIPIO DE CRUZEIRO IGUACU - PR	102.445,00	26.324,38	102.445,00	21.492,96	30/07/2008	30/12/2012	Concluido
2	025582771	MUNICIPIO DE FRANCISCO ALVES - PR	146.950,00	13.590,91	146.950,00		21/11/2008	30/05/2013	Adimplente
2	025583026	MUNICIPIO DE GUAMIRANGA - PR	196.400,00	27.946,30	196.400,00		12/08/2008	30/04/2013	Adimplente
2	025583359	MUNICIPIO DE GUARAPUAVA - PR	1.482.100,00	164.818,46	1.482.100,00	239.062,69	01/08/2008	30/07/2012	Adimplente
2	025584606	MUNICIPIO DE MIRASELVA - PR	98.200,00	7.449,14	93.280,18		30/12/2008	31/07/2012	Adimplente
2	025585183	MUNICIPIO DE ORTIGUEIRA - PR	295.300,00	38.179,26	37.680,28		31/12/2008	30/05/2013	Adimplente
2	025585414	MUNICIPIO DE PARAISO DO NORTE - PR	98.200,00	12.970,27	98.200,00		19/12/2008	30/08/2012	Concluido
2	025585633	MUNICIPIO DE PINHAO - PR	98.200,00	3.036,76	88.291,62		15/07/2008	28/02/2013	Adimplente
2	025586094	MUNICIPIO DE QUATRO BARRAS - PR	196.400,00	35.308,01	196.400,00	119.254,08	12/08/2008	26/02/2013	Adimplente
2	025586439	MUNICIPIO DE SABAUDIA - PR	156.840,00	7.986,43	156.840,00	148.668,64	29/12/2008	31/03/2013	Concluido
2	025586877	MUNICIPIO DE SANTA TEREZINHA DE ITAIPU - PR	196.400,00	7.325,45	39.280,00		17/07/2008	17/02/2012	Adimplente
2	025587340	MUNICIPIO DE SAO MATEUS DO SUL - PR	102.445,00	21.363,28	102.445,00	102.445,00	14/08/2008	30/12/2012	Adimplente
2	025588252	MUNICIPIO DE UBIRATA - PR	98.200,00	3.160,00	98.200,00		23/12/2008	30/10/2012	Concluido
2	025588699	MUNICIPIO DE VITORINO - PR	146.950,00	8.303,06	146.950,00		17/07/2008	17/08/2012	Concluido
2	025589163	MUNICIPIO DE BARRA MANSA - RJ	133.000,00	16.505,31	133.000,00	103.610,00	29/12/2008	20/07/2012	Adimplente
2	025590294	MUNICIPIO DE CACHOEIRAS MACACU - RJ	196.400,00	39.280,00	196.400,00		29/12/2008	01/08/2013	Adimplente
2	025590744	MUNICIPIO DE CARDOSO MOREIRA - RJ	98.200,00	3.259,74	40.153,98	20.513,98	30/06/2008	24/02/2014	Adimplente
2	025592233	MUNICIPIO DE ITAPERUNA - RJ	146.950,00	7.750,00	29.390,00		26/09/2008	26/09/2012	Adimplente
2	025592785	MUNICIPIO DE MENDES - RJ	196.400,00	15.968,96	196.400,00	17.617,08	20/08/2008	09/08/2012	Adimplente
2	025592902	MUNICIPIO DE MIRACEMA - RJ	146.950,00	4.560,00	146.950,00		31/12/2008	29/01/2012	Adimplente

2	025593144	MUNICIPIO DE NILOPOLIS - RJ	1.234.850,00	160.936,07	1.234.850,00	1.481,82	29/12/2008	04/03/2013	Adimplente
2	025593259	MUNICIPIO DE NILOPOLIS - RJ	2.075.500,00	230.611,11	1.216.865,65	90.491,79	29/12/2008	04/03/2013	Adimplente
2	025593363	MUNICIPIO DE NOVA IGUACU - RJ	2.965.600,00	593.120,00	815.836,56		14/11/2008	16/07/2013	Inadimplente
2	025593582	MUNICIPIO DE NOVA IGUACU - RJ	987.600,00	197.520,00	378.152,04		14/11/2008	14/07/2013	Inadimplente
2	025593696	MUNICIPIO DE NOVA IGUACU - RJ	1.976.600,00	395.320,00	589.026,80		14/11/2008	14/07/2013	Inadimplente
2	025594388	MUNICIPIO DE PIRAI - RJ	196.400,00	43.443,97	196.400,00	14.612,16	27/11/2008	21/01/2013	Adimplente
2	025594506	MUNICIPIO DE PORCIUNCULA - RJ	295.300,00	11.812,00	149.421,80	148.388,25	14/11/2008	03/07/2013	Adimplente
2	025594838	MUNICIPIO DE VOLTA REDONDA - RJ	295.300,00	573.943,89	59.060,00		16/12/2008	15/06/2013	Adimplente
2	025594942	MUNICIPIO DE AFONSO BEZERRA - RN	127.170,00	4.000,00	91.409,80		06/02/2009	10/05/2013	Adimplente
2	025595083	MUNICIPIO DE ALEXANDRIA - RN	117.280,00	4.383,19	82.682,40	48.483,55	22/12/2008	20/04/2013	Adimplente
2	025595200	MUNICIPIO DE ANGICOS - RN	245.850,00	9.588,15	144.141,86		18/11/2008	10/08/2013	Adimplente
2	025595428	MUNICIPIO DE BODO - RN	98.200,00	5.406,40	68.337,38		03/12/2008	09/04/2013	Adimplente
2	025595533	MUNICIPIO DE CAICARA DO NORTE - RN	117.280,00	6.320,00	36.990,11		09/07/2008	10/06/2013	Adimplente
2	025595647	MUNICIPIO DE CAICO - RN	137.060,00	7.214,00	123.258,06	10.485,09	10/12/2008	10/04/2013	Adimplente
2	025595752	MUNICIPIO DE CAMPO GRANDE - RN (ANTIGO AUGUSTO SEVERO)	127.170,00	4.000,00	88.408,82		07/11/2008	10/03/2013	Adimplente
2	025595866	MUNICIPIO DE CARAUBAS - RN	404.090,00	24.804,79	404.090,00	20.851,04	04/11/2008	10/04/2013	Adimplente
2	025596225	MUNICIPIO DE CERRO CORA - RN	98.200,00	24.436,23	69.938,04		21/07/2008	10/04/2013	Adimplente
2	025596881	MUNICIPIO DE IELMO MARINHO - RN	137.060,00	4.980,58	59.593,69	16.954,32	03/12/2008	10/02/2013	Adimplente
2	025597469	MUNICIPIO DE JANDUIS - RN	265.630,00	8.374,19	265.630,00	69.223,18	26/09/2008	20/08/2012	Concluido
2	025597574	MUNICIPIO DE JOAO DIAS - RN	137.060,00	4.540,00	18.777,22		30/12/2008	20/12/2012	Adimplente
2	025597805	MUNICIPIO DE MAJOR SALES - RN	196.400,00	6.874,00	95.430,76		21/07/2008	10/05/2013	Adimplente
2	025598047	MUNICIPIO DE OURO BRANCO - RN	117.280,00	25.324,05	87.678,53	21.990,00	23/07/2008	20/04/2013	Adimplente
2	025598370	MUNICIPIO DE PAU DOS FERROS - RN	117.280,00	3.720,00	117.280,00	73.956,77	08/07/2008	20/12/2012	Adimplente
2	025598820	MUNICIPIO DE RIACHO DA CRUZ - RN	98.200,00	3.637,15	62.700,70	25.816,78	10/09/2008	10/06/2013	Adimplente
2	025599177	MUNICIPIO DE SANTA MARIA - RN	245.850,00	12.292,50	153.090,80	85.506,63	11/12/2008	10/03/2013	Adimplente
2	025599281	MUNICIPIO DE SAO FRANCISCO DO OESTE - RN	122.225,00	4.277,90	24.445,00		16/12/2008	20/09/2012	Adimplente

2	025599513	MUNICIPIO DE SERRINHA PINTOS - RN	127.170,00	4.145,38	127.170,00	59.630,00	10/07/2008	10/01/2013	Adimplente
2	025599731	MUNICIPIO DE SITIO NOVO - RN	127.170,00	22.434,79	127.170,00	76.543,62	26/09/2008	20/04/2012	Adimplente
2	025599845	MUNICIPIO DE TENENTE ANANIAS - RN	245.850,00	11.515,36	245.850,00	65.691,12	07/07/2008	10/07/2012	Adimplente
2	025600335	MUNICIPIO DE BOA VISTA - RR	641.450,00	33.760,53	472.876,94	147.084,48	22/07/2008	28/03/2013	Adimplente
2	025600669	MUNICIPIO DE ALVORADA - RS	98.200,00	44.611,98	19.640,00		05/11/2008	30/12/2013	Adimplente
2	025601351	MUNICIPIO DE BARRA FUNDA - RS	295.300,00	46.866,04	263.230,42	188.194,69	18/08/2008	31/08/2013	Adimplente
2	025601798	MUNICIPIO DE BUTIA - RS	98.200,00	13.946,70	98.200,00	63.064,04	22/12/2008	30/12/2012	Concluido
2	025601915	MUNICIPIO DE CACAPAVA DO SUL - RS	98.200,00	43.096,84	98.200,00		09/09/2008	26/02/2013	Adimplente
2	025602043	MUNICIPIO DE CACAPAVA DO SUL - RS	100.961,50	44.559,01	100.961,50		09/09/2008	26/02/2013	Adimplente
2	025602595	MUNICIPIO DE CANDELARIA - RS	295.300,00	99.153,15	295.300,00		21/08/2008	30/03/2012	Concluido
2	025602712	MUNICIPIO DE CAPAO DO LEAO - RS	98.200,00	32.773,00	19.640,00		08/08/2008	30/12/2013	Adimplente
2	025603287	MUNICIPIO DE CONSTANTINA - RS	98.200,00	50.604,46	98.200,00		16/07/2008	30/12/2012	Adimplente
2	025603956	MUNICIPIO DE CRUZEIRO DO SUL - RS	98.200,00	7.327,67	19.640,00		27/12/2008	30/12/2013	Adimplente
2	025604198	MUNICIPIO DE DOM PEDRITO - RS	98.200,00	23.351,08	61.276,80		22/08/2008	30/12/2013	Adimplente
2	025604971	MUNICIPIO DE GUARANI DAS MISSOES - RS	98.200,00	35.431,61	98.200,00		24/07/2008	30/06/2013	Adimplente
2	025605457	MUNICIPIO DE ITATI - RS	98.200,00	135.973,45	98.200,00		31/12/2008	30/12/2012	Concluido
2	025605907	MUNICIPIO DE JARI - RS	98.200,00	3.037,12	98.200,00		18/07/2008	30/06/2012	Concluido
2	025606368	MUNICIPIO DE LIBERATO SALZANO - RS	146.950,00	31.412,14	146.950,00		25/07/2008	30/03/2012	Concluido
2	025606691	MUNICIPIO DE MANOEL VIANA - RS	46.271,84	54.969,75	46.271,84		05/09/2008	03/09/2012	Adimplente
2	025607051	MUNICIPIO DE MARCELINO RAMOS - RS	146.950,00	77.799,20	146.950,00	67.773,34	12/08/2008	30/11/2012	Adimplente
2	025608076	MUNICIPIO DE PASSO FUNDO - RS	218.158,00	122.445,94	218.158,00		31/12/2008	30/04/2012	Concluido
2	025608630	MUNICIPIO DE QUARAI - RS	146.950,00	4.541,39	146.950,00		10/12/2008	16/01/2012	Concluido
2	025609104	MUNICIPIO DE ROLANTE - RS	146.950,00	51.683,88	146.950,00	68.067,24	18/12/2008	30/12/2013	Adimplente
2	025609218	MUNICIPIO DE ROLANTE - RS	137.060,00	20.129,34	137.060,00	92.351,03	25/09/2008	30/12/2013	Adimplente
2	025609322	MUNICIPIO DE ROSARIO DO SUL - RS	29.390,00	167.707,87	29.390,00		09/07/2008	04/07/2013	Adimplente
2	025609760	MUNICIPIO DE SANTA MARIA - RS	245.850,00	111.110,97	245.850,00		30/06/2008	26/09/2012	Concluido
2	025609988	MUNICIPIO DE SANTIAGO - RS	295.300,00	169.172,81	295.300,00		26/08/2008	28/02/2012	Concluido

2	025610235	MUNICIPIO DE SANTO AUGUSTO - RS	196.400,00	6.136,18	196.400,00	1.571,20	15/07/2008	30/09/2012	Adimplente
2	025610349	MUNICIPIO DE SANTO CRISTO - RS	98.200,00	15.409,23	69.348,84		10/12/2008	30/04/2013	Adimplente
2	025610891	MUNICIPIO DE SAO GABRIEL - RS	443.650,00	63.100,60	443.650,00	13.353,86	19/08/2008	15/02/2013	Adimplente
2	025611146	MUNICIPIO DE SAO JOSE DO NORTE - RS	122.225,00	18.283,28	38.561,99		19/11/2008	30/12/2013	Adimplente
2	025611251	MUNICIPIO DE SAO JOSE DO OURO - RS	100.961,50	6.632,90	92.480,73	16.204,32	02/12/2008	30/04/2013	Adimplente
2	025611698	MUNICIPIO DE SAO LOURENCO DO SUL - RS	196.400,00	32.400,00	196.400,00	56.877,44	27/08/2008	30/12/2013	Adimplente
2	025612058	MUNICIPIO DE SAPIRANGA - RS	98.200,00	83.896,10	64.291,54	44.651,54	12/09/2008	30/12/2013	Adimplente
2	025612944	MUNICIPIO DE TABAI - RS	146.950,00	55.355,98	940,48		02/08/2008	30/12/2013	Adimplente
2	025613073	MUNICIPIO DE TAQUARI - RS	98.200,00	3.037,11	98.200,00		12/09/2008	30/12/2013	Adimplente
2	025613291	MUNICIPIO DE TEUTONIA - RS	592.000,00	17.620,86	592.000,00		15/10/2008	30/12/2012	Adimplente
2	025613960	MUNICIPIO DE TUPANCIRETA - RS	98.200,00	12.900,00	19.640,00		16/08/2008	20/04/2012	Adimplente
2	025616372	MUNICIPIO DE BLUMENAU - SC	1.086.500,00	160.820,99	134.508,70		23/07/2008	30/03/2013	Adimplente
2	025616591	MUNICIPIO DE BOMBINHAS - SC	146.950,00	39.875,24	146.950,00		17/12/2008	31/12/2012	Adimplente
2	025617629	MUNICIPIO DE CORUPA - SC	98.200,00	9.980,57	98.200,00	4.409,00	04/07/2008	27/12/2012	Adimplente
2	025618311	MUNICIPIO DE FORMOSA DO SUL - SC	98.200,00	13.666,05	98.200,00		29/07/2008	30/06/2012	Concluido
2	025618530	MUNICIPIO DE GAROPABA - SC	98.200,00	37.250,07	98.200,00		29/07/2008	30/12/2012	Concluido
2	025618644	MUNICIPIO DE GASPAR - SC	98.200,00	33.512,20	98.200,00		28/08/2008	31/08/2012	Concluido
2	025618863	MUNICIPIO DE GRAVATAL - SC	98.200,00	33.753,59	98.200,00		17/07/2008	20/04/2012	Concluido
2	025619118	MUNICIPIO DE GUATAMBU - SC	98.200,00	6.672,34	98.200,00		08/10/2008	30/06/2012	Concluido
2	025619440	MUNICIPIO DE INDAIAL - SC	98.200,00	28.835,27	98.200,00	66.373,38	31/12/2008	26/07/2013	Adimplente
2	025619556	MUNICIPIO DE INDAIAL - SC	98.200,00	36.695,88	98.200,00	32.759,52	31/12/2008	30/09/2012	Concluido
2	025620021	MUNICIPIO DE IRANI - SC	122.225,00	8.879,13	122.225,00	122.225,00	07/08/2008	30/10/2012	Concluido
2	025620135	MUNICIPIO DE ITAPIRANGA - SC	98.200,00	9.670,50	98.200,00		27/06/2008	31/03/2012	Concluido
2	025620249	MUNICIPIO DE ITAPIRANGA - SC	98.200,00	31.593,08	98.200,00		27/06/2008	31/03/2012	Concluido
2	025620804	MUNICIPIO DE JOACABA - SC	146.950,00	70.175,23	146.950,00		30/07/2008	29/11/2012	Concluido
2	025620918	MUNICIPIO DE LAGUNA - SC	98.200,00	20.974,05	65.047,68		11/09/2008	30/06/2013	Adimplente
2	025622280	MUNICIPIO DE PAINEL - SC	98.200,00	15.199,55	25.885,52		29/07/2008	31/12/2013	Adimplente
2	025622959	MUNICIPIO DE PONTE ALTA - SC	98.200,00	3.000,00	34.586,04	14.946,04	30/07/2008	30/05/2013	Adimplente
2	025623087	MUNICIPIO DE PONTE ALTA - SC	98.200,00	3.700,00	35.901,92	22.340,50	30/07/2008	30/12/2013	Adimplente

2	025624229	MUNICIPIO DE SANTA CECILIA - SC	295.300,00	49.886,68	121.722,66	79.110,87	24/09/2008	26/02/2013	Adimplente
2	025624553	MUNICIPIO DE SAO CRISTOVAO DO SUL - SC	98.200,00	5.354,02	98.200,00		05/08/2008	30/03/2012	Concluido
2	025625361	MUNICIPIO DE SAO MARTINHO - SC	98.200,00	5.675,83	98.200,00	40.507,50	23/07/2008	30/12/2012	Adimplente
2	025625811	MUNICIPIO DE TAIIO - SC	592.000,00	70.722,07	592.000,00		30/07/2008	30/07/2012	Concluido
2	025626490	MUNICIPIO DE TROMBUDO CENTRAL - SC	146.950,00	23.067,27	146.950,00	102.865,00	11/09/2008	31/12/2012	Adimplente
2	025626722	MUNICIPIO DE CUMBE - SE	196.400,00	7.623,38	70.978,96	29.695,68	22/12/2008	30/11/2013	Adimplente
2	025627079	MUNICIPIO DE ITABAIANINHA - SE	493.100,00	24.728,10	106.953,39		23/12/2008	31/05/2013	Adimplente
2	025627529	MUNICIPIO DE MURIBECA - SE	146.950,00	4.555,45	38.118,83		12/11/2008	31/03/2013	Adimplente
2	025627633	MUNICIPIO DE NEOPOLIS - SE	196.400,00	7.665,51	116.602,68		18/06/2008	28/03/2013	Adimplente
2	025627966	MUNICIPIO DE NOSSA SENHORA DO SOCORRO - SE	443.650,00	231.006,11	288.372,50	110.912,50	03/12/2008	30/12/2013	Adimplente
2	025628094	MUNICIPIO DE NOSSA SENHORA DO SOCORRO - SE	888.700,00	244.418,81	604.316,00	248.836,00	03/12/2008	30/05/2013	Adimplente
2	025628107	MUNICIPIO DE PORTO DA FOLHA - SE	122.225,00	4.380,15	122.225,00		23/11/2008	30/06/2012	Concluido
2	025628439	MUNICIPIO DE SANTO AMARO DAS BROTAS - SE	295.300,00	20.907,65	295.300,00	18.603,90	31/12/2008	28/02/2013	Concluido
2	025628877	MUNICIPIO DE TOBIAS BARRETO - SE	245.850,00	7.650,00	245.850,00	860,47	27/06/2008	30/03/2013	Adimplente
2	025629122	MUNICIPIO DE ALVARES FLORENCE - SP	102.445,00	17.908,40	102.445,00		24/09/2008	20/04/2013	Adimplente
2	025629340	MUNICIPIO DE AMERICANA - SP	493.100,00	343.889,21	493.100,00	44.625,55	03/07/2008	27/03/2013	Adimplente
2	025629455	MUNICIPIO DE AMERICANA - SP	493.100,00	161.555,23	493.100,00	12.820,59	03/07/2008	26/09/2013	Adimplente
2	025629560	MUNICIPIO DE AMERICANA - SP	245.850,00	89.668,58	245.850,00		03/07/2008	27/02/2012	Concluido
2	025629674	MUNICIPIO DE ANDRADINA - SP	493.100,00	173.790,29	440.930,01	293.000,01	24/07/2008	05/02/2014	Adimplente
2	025629892	MUNICIPIO DE APIAI - SP	146.950,00	35.457,73	65.319,28		20/08/2008	30/04/2013	Adimplente
2	025630035	MUNICIPIO DE ARACATUBA - SP	493.100,00	513.385,21	493.100,00	356.314,06	12/11/2008	05/05/2013	Adimplente
2	025630149	MUNICIPIO DE ARACATUBA - SP	493.100,00	449.914,01	493.100,00	5.719,96	12/11/2008	05/05/2013	Adimplente
2	025630691	MUNICIPIO DE Bady BASSITT - SP	117.280,00	3.627,22	117.280,00		26/12/2008	20/04/2012	Concluido
2	025632526	MUNICIPIO DE CAIABU - SP	19.640,00	127.679,91	19.640,00		01/09/2008	05/10/2012	Adimplente
2	025632859	MUNICIPIO DE CAJATI - SP	146.950,00	4.544,85	146.950,00	38.765,41	27/06/2008	28/02/2013	Concluido
2	025632963	MUNICIPIO DE CAMPINAS - SP	235.960,00	130.765,47	177.630,69	97.569,46	03/07/2008	03/10/2013	Adimplente

2	025633091	MUNICIPIO DE CAMPO LIMPO PAULISTA - SP	393.500,00	337.690,07	198.520,75	44.465,50	13/06/2008	01/07/2013	Adimplente
2	025633322	MUNICIPIO DE CANITAR - SP	176.620,00	5.462,47	176.620,00		24/12/2008	20/07/2012	Concluido
2	025633760	MUNICIPIO DE CERQUEIRA CESAR - SP	294.600,00	21.352,75	294.600,00	142.026,66	08/12/2008	20/06/2012	Concluido
2	025633760	MUNICIPIO DE CERQUEIRA CESAR - SP	294.600,00	21.352,75	294.600,00	142.026,66	08/12/2008	20/06/2012	Concluido
2	025634015	MUNICIPIO DE COLINA - SP	107.390,00	7.614,00	107.390,00	53.695,00	02/09/2008	20/03/2013	Concluido
2	025634129	MUNICIPIO DE COSMOPOLIS - SP	117.280,00	46.989,80	117.280,00	4.949,22	03/07/2008	28/03/2013	Adimplente
2	025634452	MUNICIPIO DE CRUZEIRO - SP	107.390,00	22.283,23	107.390,00	2.792,14	03/10/2008	10/12/2012	Adimplente
2	025634785	MUNICIPIO DE DIVINOLANDIA - SP	98.200,00	2.885,50	98.200,00		25/06/2008	24/01/2012	Concluido
2	025634902	MUNICIPIO DE DUARTINA - SP	344.050,00	30.336,10	344.050,00		24/06/2008	20/10/2012	Adimplente
2	025635261	MUNICIPIO DE EMBU-GUACU - SP	196.400,00	93.447,71	124.988,96		08/08/2008	31/12/2013	Adimplente
2	025635594	MUNICIPIO DE ESPIRITO SANTO DO PINHAL - SP	102.445,00	15.119,66	102.445,00	37.074,85	29/01/2009	29/04/2013	Adimplente
2	025636286	MUNICIPIO DE FERRAZ DE VASCONCELOS - SP	137.060,00	12.870,38	137.060,00		30/07/2008	31/01/2013	Concluido
2	025637647	MUNICIPIO DE GUARATINGUETA - SP	107.390,00	11.817,13	107.390,00		26/06/2008	28/10/2012	Adimplente
2	025637752	MUNICIPIO DE GUARATINGUETA - SP	740.350,00	81.493,68	321.682,08		26/06/2008	26/06/2013	Adimplente
2	025637866	MUNICIPIO DE GUAREI - SP	127.170,00	14.585,21	54.492,34	29.058,34	13/10/2008	31/08/2013	Adimplente
2	025638111	MUNICIPIO DE HERCULANDIA - SP	98.200,00	11.793,61	58.203,14	38.563,14	29/07/2008	05/07/2013	Adimplente
2	025638881	MUNICIPIO DE ILHA BELA - SP	107.390,00	80.175,33	40.733,03	40.733,03	26/06/2008	31/12/2013	Adimplente
2	025638995	MUNICIPIO DE INDAIATUBA - SP	169.473,56	21.094,59	196.400,00	26.926,44	03/07/2008	27/10/2012	Adimplente
2	025639136	MUNICIPIO DE INDAIATUBA - SP	156.236,20	19.368,86	196.400,00	40.163,80	03/07/2008	27/10/2012	Adimplente
2	025639240	MUNICIPIO DE INDAIATUBA - SP	839.250,00	91.351,48	839.250,00	9.651,37	03/07/2008	27/10/2012	Adimplente
2	025639355	MUNICIPIO DE INDAIATUBA - SP	196.400,00	25.178,17	196.400,00	5.970,56	03/07/2008	27/10/2012	Adimplente
2	025639469	MUNICIPIO DE INDAIATUBA - SP	641.450,00	88.456,00	641.450,00	89.803,00	03/07/2008	27/10/2012	Adimplente
2	025639574	MUNICIPIO DE IPERO - SP	394.200,00	21.372,22	284.297,05	207.428,05	18/07/2008	31/03/2013	Adimplente
2	025639688	MUNICIPIO DE IPUA - SP	98.200,00	49.774,00	98.200,00		11/09/2008	20/06/2012	Concluido
2	025639792	MUNICIPIO DE ITAI - SP	245.850,00	64.377,76	245.850,00	12.120,40	02/07/2008	20/03/2013	Adimplente
2	025639919	MUNICIPIO DE ITAQUAQUECETUBA - SP	394.200,00	419.829,61			14/01/2009	14/01/2012	Excluído
2	025640049	MUNICIPIO DE ITAQUAQUECETUBA - SP	1.284.300,00	2.260.229,76			14/01/2009	14/01/2012	Excluído

2	025640604	MUNICIPIO DE JABOTICABAL - SP	295.300,00	31.977,97	295.300,00	6.673,45	02/07/2008	28/05/2012	Concluído
2	025640936	MUNICIPIO DE JACAREI - SP	137.060,00	173.754,18	137.060,00		01/07/2008	22/04/2013	Adimplente
2	025641065	MUNICIPIO DE JACAREI - SP	196.400,00	301.449,37	196.400,00		01/07/2008	22/04/2013	Adimplente
2	025641179	MUNICIPIO DE JACAREI - SP	107.390,00	278.735,98	107.390,00		01/07/2008	22/04/2013	Adimplente
2	025641397	MUNICIPIO DE JACUPIRANGA - SP	295.300,00	12.873,43	295.300,00	163.950,56	26/06/2008	31/03/2013	Adimplente
2	025641515	MUNICIPIO DE JACUPIRANGA - SP	117.280,00	3.752,56	107.264,29	105.716,19	26/06/2008	28/02/2013	Adimplente
2	025641629	MUNICIPIO DE JACUPIRANGA - SP	102.445,00	3.287,00	102.445,00	101.102,97	23/07/2008	31/12/2012	Adimplente
2	025641952	MUNICIPIO DE JAU - SP	600.490,00	309.705,30			30/12/2008	20/02/2012	Excluído
2	025641952	MUNICIPIO DE JAU - SP	600.490,00	309.705,30			30/12/2008	20/02/2012	Excluído
2	025642207	MUNICIPIO DE JUNQUEIROPOLIS - SP	98.200,00	15.872,51	98.200,00	648,12	02/07/2008	05/01/2013	Adimplente
2	025642311	MUNICIPIO DE JUNQUEIROPOLIS - SP	98.200,00	21.218,38	98.200,00	78.560,00	02/07/2008	05/01/2013	Adimplente
2	025642530	MUNICIPIO DE LAVRINHAS - SP	102.445,00	2.796,62	102.445,00		30/07/2008	30/01/2012	Concluído
2	025642759	MUNICIPIO DE LINS - SP	245.850,00	10.751,81	35.894,10		02/07/2008	20/12/2012	Adimplente
2	025642863	MUNICIPIO DE LINS - SP	295.300,00	152.439,86	295.300,00		02/07/2008	20/03/2012	Concluído
2	025642977	MUNICIPIO DE LUCELIA - SP	98.200,00	54.100,00	98.200,00	7.669,42	11/09/2008	05/02/2013	Adimplente
2	025643004	MUNICIPIO DE LUCELIA - SP	98.200,00	43.708,15	98.200,00		11/09/2008	05/06/2012	Adimplente
2	025643774	MUNICIPIO DE MARIAPOLIS - SP	98.200,00	33.887,00	26.906,80	7.266,80	24/06/2008	05/06/2013	Adimplente
2	025643888	MUNICIPIO DE MARILIA - SP	2.965.600,00	1.456.014,40			04/12/2008	20/01/2012	Excluído
2	025644802	MUNICIPIO DE MONTE MOR - SP	144.657,58	55.540,93	146.950,00	2.292,42	03/07/2008	03/04/2012	Adimplente
2	025644916	MUNICIPIO DE MONTE MOR - SP	107.390,00	87.675,94	107.390,00	107.390,00	03/07/2008	03/12/2012	Adimplente
2	025645161	MUNICIPIO DE MORUNGABA - SP	107.390,00	3.321,34	98.519,59	47.541,46	30/06/2008	05/07/2013	Adimplente
2	025645611	MUNICIPIO DE NOVA GUATAPORANGA - SP	98.200,00	18.274,35	59.411,00	39.771,00	21/08/2008	05/08/2013	Adimplente
2	025645725	MUNICIPIO DE NOVAIS - SP	98.200,00	24.811,00	98.200,00	74.808,76	15/08/2008	20/10/2012	Adimplente
2	025645943	MUNICIPIO DE OLIMPIA - SP	245.850,00	25.847,19	245.850,00	42.409,12	05/11/2008	20/04/2013	Adimplente
2	025646740	MUNICIPIO DE OURO VERDE - SP	98.200,00	72.952,67	34.615,50	14.975,50	03/07/2008	05/08/2013	Adimplente
2	025647214	MUNICIPIO DE PARAPUA - SP	98.200,00	13.270,35	98.200,00	38.150,70	29/08/2008	05/04/2013	Adimplente
2	025647328	MUNICIPIO DE PARAPUA - SP	98.200,00	7.442,24	98.200,00	78.560,00	29/08/2008	05/04/2013	Adimplente
2	025647547	MUNICIPIO DE PATROCINIO PAULISTA - SP	98.200,00	3.560,30	98.200,00	4.252,06	30/12/2008	31/12/2012	Adimplente
2	025647652	MUNICIPIO DE PATROCINIO PAULISTA - SP	96.792,03	2.993,57	61.172,56		30/12/2008	30/04/2013	Adimplente
2	025647766	MUNICIPIO DE PAULICEIA - SP	98.200,00	9.685,70	98.200,00	78.560,00	03/07/2008	05/02/2013	Adimplente

2	025647984	MUNICIPIO DE PEDREGULHO - SP	107.390,00	12.300,52	107.390,00	107.390,00	29/12/2008	12/10/2012	Adimplente
2	025648458	MUNICIPIO DE PIEDADE - SP	98.200,00	23.352,27	31.178,50	11.538,50	28/11/2008	20/10/2013	Adimplente
2	025648563	MUNICIPIO DE PIEDADE - SP	324.970,00	38.741,07	324.970,00	216.072,55	29/07/2008	30/11/2012	Adimplente
2	025648677	MUNICIPIO DE PILAR DO SUL - SP	295.300,00	36.651,90	73.411,58	36.646,73	24/09/2008	30/06/2013	Adimplente
2	025649255	MUNICIPIO DE PORTO FELIZ - SP	146.950,00	97.033,06	107.846,61	20.778,73	03/07/2008	20/12/2013	Adimplente
2	025649369	MUNICIPIO DE PORTO FELIZ - SP	98.200,00	48.343,79	35.793,90	12.569,90	03/07/2008	20/12/2013	Adimplente
2	025650055	MUNICIPIO DE QUATA - SP	98.200,00	32.631,41	41.764,46	22.124,46	25/08/2008	05/10/2013	Adimplente
2	025650169	MUNICIPIO DE QUATA - SP	98.200,00	37.106,26	49.610,64	37.070,50	24/06/2008	05/01/2014	Adimplente
2	025650491	MUNICIPIO DE REDENCAO SERRA - SP	295.300,00	23.621,13	295.300,00	236.240,00	18/12/2008	18/08/2013	Adimplente
2	025650619	MUNICIPIO DE RIBEIRAO BRANCO - SP	196.400,00	11.912,24	36.942,84	26.101,56	28/08/2008	20/11/2013	Adimplente
2	025650941	MUNICIPIO DE RIBEIRAO PIRES - SP	839.250,00	645.232,91	408.798,68	82.666,13	31/07/2008	29/05/2013	Adimplente
2	025651070	MUNICIPIO DE RINOPOLIS - SP	98.200,00	10.674,86	98.200,00	78.560,00	03/07/2008	05/08/2013	Adimplente
2	025651634	MUNICIPIO DE SAGRES - SP	98.200,00	34.931,52	98.200,00	22.910,06	29/07/2008	05/01/2013	Adimplente
2	025651853	MUNICIPIO DE SALESOPOLIS - SP	295.300,00	13.175,83	295.300,00	65.054,59	06/08/2008	30/12/2012	Adimplente
2	025652095	MUNICIPIO DE SALTO - SP	1.976.600,00	511.575,61	1.976.600,00		18/07/2008	20/02/2012	Concluido
2	025652650	MUNICIPIO DE SANTA ISABEL - SP	107.390,00	22.631,61			01/08/2008	26/06/2012	Excluido
2	025653341	MUNICIPIO DE SAO CARLOS - SP	1.185.400,00	107.865,16	1.185.400,00	948.320,00	30/06/2008	31/03/2013	Adimplente
2	025653561	MUNICIPIO DE SAO CARLOS - SP	987.600,00	109.733,33	916.887,84	329.463,36	27/06/2008	29/03/2013	Adimplente
2	025654471	MUNICIPIO DE SAO MIGUEL ARCANJO - SP	146.950,00	47.037,91	146.950,00	12.446,66	13/10/2008	20/11/2012	Adimplente
2	025654703	MUNICIPIO DE SAO SEBASTIAO GRAMA - SP	98.200,00	7.838,00	98.200,00	32.150,68	25/07/2008	27/01/2013	Concluido
2	025655062	MUNICIPIO DE SUMARE - SP	295.300,00	32.811,11	235.354,10		03/07/2008	25/06/2013	Adimplente
2	025655176	MUNICIPIO DE SUMARE - SP	196.400,00	105.363,84	196.400,00	12.884,16	03/07/2008	30/07/2012	Concluido
2	025655280	MUNICIPIO DE SUMARE - SP	295.300,00	99.154,53	295.300,00	179.276,63	03/07/2008	20/03/2013	Adimplente
2	025655394	MUNICIPIO DE TABOAO DA SERRA - SP	1.482.100,00	553.201,66	628.706,79	256.403,27	08/08/2008	31/08/2013	Adimplente
2	025655407	MUNICIPIO DE TAGUAI - SP	196.400,00	33.490,22	95.391,48	38.298,00	26/06/2008	20/08/2013	Adimplente
2	025655512	MUNICIPIO DE TAGUAI - SP	295.300,00	39.090,33	31.242,74		26/06/2008	20/08/2013	Adimplente
2	025655626	MUNICIPIO DE TAPIRAI - SP	295.300,00	17.001,18	295.300,00	56.431,83	25/07/2008	30/11/2012	Adimplente
2	025655844	MUNICIPIO DE TARUMA - SP	98.200,00	12.187,50	11.420,66		30/07/2008	05/08/2013	Adimplente
2	025655959	MUNICIPIO DE TARUMA - SP	98.200,00	56.131,04	19.168,64	5.253,70	30/07/2008	05/08/2013	Adimplente

2	025656087	MUNICIPIO DE TERRA ROXA - SP	493.100,00	58.819,10	443.790,00		31/12/2008	20/03/2013	Adimplente
2	025656204	MUNICIPIO DE TIMBURI - SP	98.200,00	28.095,52	98.200,00		30/12/2008	20/03/2012	Concluido
2	025656537	MUNICIPIO DE UBARANA - SP	117.280,00	28.302,35	117.280,00	99.922,56	11/11/2008	30/05/2013	Adimplente
2	025656641	MUNICIPIO DE UBARANA - SP	98.200,00	22.708,70	98.200,00	80.906,98	11/11/2008	20/03/2013	Adimplente
2	025656860	MUNICIPIO DE VALINHOS - SP	1.482.100,00	243.192,71	1.482.100,00		03/07/2008	11/10/2012	Concluido
2	025657115	MUNICIPIO DE VARZEA PAULISTA - SP	542.550,00	140.566,82	542.550,00		30/06/2008	19/04/2013	Adimplente
2	025657229	MUNICIPIO DE VERA CRUZ - SP	98.200,00	3.050,00	98.200,00		02/07/2008	20/03/2012	Concluido
2	025657999	MUNICIPIO DE BABACULANDIA - TO	196.400,00	6.075,00	196.400,00	25.335,60	04/08/2008	04/12/2013	Adimplente
2	025658796	MUNICIPIO DE MONTE SANTO DO TOCANTINS - TO	196.400,00	17.509,93	196.400,00		14/11/2008	14/11/2012	Concluido
2	025659156	MUNICIPIO DE SANTA FE DO ARAGUAIA - TO	2.468.300,00	76.339,15	1.526.890,38		27/08/2008	27/08/2013	Adimplente
2	025659156	MUNICIPIO DE SANTA FE DO ARAGUAIA - TO	2.468.300,00	76.339,15	1.526.890,38		27/08/2008	27/08/2013	Adimplente
2	025659374	MUNICIPIO DE SAO VALERIO - TO	196.400,00	10.511,95	196.400,00		02/12/2008	30/06/2013	Adimplente
2	025659488	MUNICIPIO DE TAGUATINGA - TO	196.400,00	6.074,22	196.400,00		12/12/2008	12/06/2013	Adimplente
2	025659710	MUNICIPIO DE MUCUGE - BA	295.300,00	15.542,10	264.086,79		29/08/2008	05/05/2014	Adimplente
2	025660391	MUNICIPIO DE PALMAS DE MONTE ALTO - BA	186.510,00	55.644,96	186.510,00		30/12/2008	30/11/2012	Concluido
2	025660737	MUNICIPIO DE POCOES - BA	740.350,00	38.965,79	556.298,99	355.442,04	16/09/2008	30/04/2013	Adimplente
2	025660841	MUNICIPIO DE POCOES - BA	295.299,91	15.542,11	295.299,91		16/09/2008	30/04/2012	Concluido
2	025660956	MUNICIPIO DE POCOES - BA	493.100,00	25.952,63	493.100,00		16/09/2008	30/04/2013	Concluido
2	025661198	MUNICIPIO DE VARZEA DO POCO - BA	344.750,00	43.631,13	137.658,68		30/06/2008	05/09/2013	Adimplente
2	025661534	MUNICIPIO DE VITORIA DA CONQUISTA - BA	98.200,00	10.000,00			16/09/2008	30/04/2012	Excluido
2	025661648	MUNICIPIO DE VITORIA DA CONQUISTA - BA	987.600,00	289.076,96	477.109,57	425.951,89	16/09/2008	30/04/2013	Adimplente
2	025662226	MUNICIPIO DE ARARI - MA	196.400,00	9.820,00	196.400,00	108.903,80	31/12/2008	31/05/2013	Adimplente
2	025662444	MUNICIPIO DE BARRA DO CORDA - MA	2.471.100,00	247.110,00	2.471.100,00	1.819.223,82	08/07/2008	30/05/2014	Adimplente
2	025662664	MUNICIPIO DE BREJO - MA	196.400,00	6.072,00			30/03/2010	29/11/2013	Adimplente
2	025663689	MUNICIPIO DE GRAJAU - MA	394.200,00	20.747,37	394.200,00	8.120,52	04/07/2008	31/05/2013	Adimplente
2	025663793	MUNICIPIO DE GUIMARAES - MA	216.180,00	6.685,97	163.886,06		30/12/2008	30/08/2013	Adimplente
2	025663910	MUNICIPIO DE ITAPECURU MIRIM - MA	987.600,00	51.978,95	737.045,85	546.439,05	30/12/2008	29/11/2013	Adimplente

2	025664048	MUNICIPIO DE ITINGA MARANHAO - MA	295.300,00	9.150,00	295.300,00		30/06/2008	31/01/2012	Adimplente
2	025664153	MUNICIPIO DE JOSELANDIA - MA	493.100,00	15.250,51	493.100,00	98.817,24	26/11/2008	31/08/2012	Adimplente
2	025664267	MUNICIPIO DE JOSELANDIA - MA	295.300,00	9.132,98	249.941,92		26/11/2008	29/11/2013	Adimplente
2	025664371	MUNICIPIO DE JOSELANDIA - MA	196.400,00	6.074,22	44.464,96		26/11/2008	30/09/2013	Adimplente
2	025664935	MUNICIPIO DE ORIZANIA - MG	295.300,00	28.856,72	295.300,00	64.818,35	31/12/2008	30/06/2012	Adimplente
2	025665526	MUNICIPIO DE PITANGUI - MG	196.400,00	9.836,42			31/12/2008	31/03/2012	Excluído
2	025666760	MUNICIPIO DE SANTA ROSA PIAUI - PI	146.950,00	4.544,85	146.950,00		31/12/2008	30/04/2012	Concluído
2	025667129	MUNICIPIO DE RIO BONITO - RJ	98.200,00	20.894,72	98.200,00		31/12/2008	23/03/2012	Adimplente
2	025667233	MUNICIPIO DE RIO BONITO - RJ	493.100,00	55.932,09	493.099,97	120.464,30	31/12/2008	01/11/2012	Adimplente
2	025667347	MUNICIPIO DE RIO DE JANEIRO - RJ	1.482.100,00	164.677,78	1.366.792,64	92.631,27	15/12/2008	30/12/2012	Adimplente
2	025667671	MUNICIPIO DE SAO FRANCISCO DE ITABAPOANA - RJ	98.200,00	17.502,18	98.200,00		09/09/2008	08/03/2012	Concluído
2	025668144	MUNICIPIO DE SAO JOAO DA BARRA - RJ	245.850,00	15.705,42	49.170,00		01/07/2008	01/01/2013	Adimplente
2	025668582	MUNICIPIO DE SAO JOSE DE UBA - RJ	98.200,00	6.387,74	62.759,62		30/12/2008	30/10/2013	Adimplente
2	025669274	MUNICIPIO DE VIDAL RAMOS - SC	98.200,00	11.472,63	98.200,00		21/08/2008	29/02/2012	Concluído
2	025669610	MUNICIPIO DE AQUIDABA - SE	493.100,00	162.905,56	64.448,17		12/12/2008	31/03/2013	Adimplente
2	025669724	MUNICIPIO DE AQUIDABA - SE	137.060,00	5.002,00	68.694,47		12/12/2008	30/06/2013	Adimplente
2	025671098	ESTADO DE GOIAS	493.100,00	54.878,90	249.015,50	249.015,50	31/12/2008	30/06/2013	Adimplente
2	025673810	SEC ESTADO DE INFRA-ESTRUTURA - SINFRA	196.400,00	21.822,22	196.400,00		12/12/2008	30/06/2013	Adimplente
2	025674271	SEC ESTADO DE INFRA-ESTRUTURA - SINFRA	245.850,00	27.316,67	245.850,00		25/11/2008	30/11/2013	Adimplente
2	025674385	SEC ESTADO DE INFRA-ESTRUTURA - SINFRA	245.850,00	27.316,67	204.680,00		12/12/2008	31/08/2013	Adimplente
2	025674499	SEC ESTADO DE INFRA-ESTRUTURA - SINFRA	690.900,00	76.766,67	175.004,97		12/12/2008	30/09/2013	Adimplente
2	025674617	SEC ESTADO DE INFRA-ESTRUTURA - SINFRA	601.890,00	66.876,67	161.186,14		12/12/2008	30/09/2013	Adimplente
2	025674835	SEC ESTADO DE INFRA-ESTRUTURA - SINFRA	245.850,00	27.316,67	112.918,91		12/12/2008	30/09/2013	Adimplente

2	025678931	MUNICIPIO DE BELO CAMPO - BA	176.620,00	9.280,00	176.620,00	68.263,63	30/12/2008	30/04/2013	Adimplente
2	025679842	MUNICIPIO DE FATIMA - BA	493.100,00	38.893,20	493.100,00		24/06/2008	05/11/2012	Concluido
2	025680204	MUNICIPIO DE ITAMARI - BA	245.850,00	7.603,61	245.850,00	48.629,13	16/12/2008	30/04/2013	Adimplente
2	025680318	MUNICIPIO DE ITATIM - BA	245.850,00	7.603,60	89.489,40	39.655,61	26/06/2008	05/09/2013	Adimplente
2	025680756	MUNICIPIO DE PALMAS DE MONTE ALTO - BA	295.300,00	24.075,50	295.300,00		30/12/2008	30/11/2012	Adimplente
2	025680974	MUNICIPIO DE REMANSO - BA	98.200,00	5.879,93	98.200,00	11.872,38	05/08/2008	05/11/2012	Adimplente
2	025681001	MUNICIPIO DE SANTANA - BA	1.482.100,00	74.685,86	687.717,36		31/12/2008	30/11/2013	Adimplente
2	025681115	MUNICIPIO DE SANTANA - BA	493.100,00	24.942,34	47.584,15		31/12/2008	30/11/2013	Adimplente
2	025681229	MUNICIPIO DE SAO DESIDERIO - BA	493.100,00	49.310,00	493.100,00		08/07/2008	05/11/2012	Concluido
2	025681885	MUNICIPIO DE VITORIA DA CONQUISTA - BA	384.310,00	44.690,00	384.310,00		16/09/2008	30/04/2013	Adimplente
2	025682463	MUNICIPIO DE FORQUILHA - CE	137.060,00	4.565,00	137.060,00	28.302,89	22/07/2008	30/11/2012	Concluido
2	025683260	MUNICIPIO DE SOBRAL - CE	1.482.100,00	243.790,61	1.263.193,83	69.806,96	23/07/2008	27/08/2013	Adimplente
2	025683374	MUNICIPIO DE TAUVA - CE	987.600,00	51.978,95	987.600,00	987.600,00	25/06/2008	30/03/2014	Adimplente
2	025683593	MUNICIPIO DE TRAIRI - CE	132.115,00	17.856,58	132.115,00	52.000,46	18/09/2008	29/07/2013	Adimplente
2	025683824	MUNICIPIO DE DAMOLANDIA - GO	98.200,00	7.345,01	98.200,00		03/12/2008	26/04/2012	Concluido
2	025684285	MUNICIPIO DE RUBIATABA - GO	146.950,00	5.585,40	146.950,00		02/12/2008	30/12/2012	Concluido
2	025684621	MUNICIPIO DE BOA VISTA DO GURUPI - MA	98.200,00	3.126,61	77.303,04	57.663,04	23/12/2008	30/08/2013	Adimplente
2	025684954	MUNICIPIO DE BURITI BRAVO - MA	245.850,00	7.603,61	245.850,00		09/12/2008	31/10/2013	Adimplente
2	025685544	MUNICIPIO DE GRAJAU - MA	245.850,00	12.939,47	245.850,00		04/07/2008	31/08/2012	Adimplente
2	025686018	MUNICIPIO DE LAGO DO JUNCO - MA	98.200,00	3.037,11	82.959,36	26.847,88	11/12/2008	31/05/2013	Adimplente
2	025686122	MUNICIPIO DE LIMA CAMPOS - MA	245.850,00	7.603,61	245.850,00		04/07/2008	31/07/2012	Concluido
2	025686340	MUNICIPIO DE MARANHAOZINHO - MA	196.400,00	6.074,23	196.400,00		09/12/2008	29/02/2012	Concluido
2	025686560	MUNICIPIO DE NINA RODRIGUES - MA	344.750,00	10.662,37	290.762,14	86.187,49	31/12/2008	30/09/2013	Adimplente
2	025687033	MUNICIPIO DE PRESIDENTE MEDICI - MA	98.200,00	24.487,97	98.200,00		14/07/2008	31/10/2012	Concluido
2	025687699	MUNICIPIO DE SENADOR ALEXANDRE COSTA - MA	196.400,00	9.820,00	196.400,00		14/07/2008	31/08/2012	Adimplente
2	025688495	MUNICIPIO DE BARRA LONGA - MG	98.200,00	8.165,42	98.200,00	84.108,30	01/10/2008	30/12/2012	Adimplente
2	025689857	MUNICIPIO DE CARANGOLA - MG	98.200,00	4.099,25	89.087,04		24/11/2008	30/06/2013	Adimplente

2	025691233	MUNICIPIO DE DOURADOQUARA - MG	98.200,00	6.432,64	25.286,50		23/06/2008	30/09/2013	Adimplente
2	025691567	MUNICIPIO DE ESTRELA DO INDAIA - MG	295.300,00	9.379,83	295.300,00	11.457,64	16/12/2008	20/09/2012	Concluido
2	025691671	MUNICIPIO DE FORMIGA - MG	146.950,00	23.387,02	126.803,16	21.337,14	12/11/2008	29/04/2013	Adimplente
2	025692030	MUNICIPIO DE GUARANESIA - MG	117.280,00	3.720,30	117.280,00		24/12/2008	25/06/2012	Concluido
2	025693056	MUNICIPIO DE MANTENA - MG	295.300,00	55.980,26	295.300,00	100.608,71	30/12/2008	30/06/2012	Concluido
2	025693388	MUNICIPIO DE MONTE BELO - MG	295.300,00	8.384,00	295.300,00	94.407,41	21/08/2008	30/06/2013	Adimplente
2	025693610	MUNICIPIO DE MURIAE - MG	196.400,00	20.031,42	196.400,00		30/12/2008	30/04/2012	Concluido
2	025694968	MUNICIPIO DA LAPA - PR	146.950,00	81.626,23	76.076,02	58.515,49	29/07/2008	31/07/2013	Adimplente
2	025695007	MUNICIPIO DE MARQUINHOS - PR	245.850,00	7.700,18	245.850,00		24/06/2008	13/09/2012	Concluido
2	025695339	MUNICIPIO DE PARAISO DO NORTE - PR	196.400,00	28.168,94	196.400,00		19/12/2008	30/03/2013	Adimplente
2	025695559	MUNICIPIO DE PAULA FREITAS - PR	196.400,00	31.736,65	2.553,00		01/08/2008	30/04/2013	Adimplente
2	025695777	MUNICIPIO DE PEROLA DO OESTE - PR	146.950,00	9.566,00	146.950,00	54.004,12	15/07/2008	30/12/2012	Adimplente
2	025695881	MUNICIPIO DE PORTO AMAZONAS - PR	98.200,00	41.281,55	4.851,08		05/08/2008	30/11/2012	Adimplente
2	025696240	MUNICIPIO DE RIO AZUL - PR	98.200,00	20.745,71	5.018,02	5.018,02	30/12/2008	30/06/2013	Adimplente
2	025696469	MUNICIPIO DE SANTA CRUZ DO MONTE CASTELO - PR	122.225,00	12.821,02	122.225,00		27/06/2008	30/06/2013	Adimplente
2	025696574	MUNICIPIO DE SAO CARLOS DO IVAI - PR	146.950,00	17.308,81	146.950,00		31/12/2008	29/08/2012	Concluido
2	025696805	MUNICIPIO DE SAO MATEUS DO SUL - PR	98.200,00	3.232,37	98.200,00	98.200,00	14/08/2008	30/12/2012	Adimplente
2	025697266	MUNICIPIO DE TAMARANA - PR	98.200,00	54.597,71	98.200,00	11.882,20	05/12/2008	30/11/2012	Concluido
2	025697484	MUNICIPIO DE BURITIZAL - SP	98.200,00	46.800,00	98.200,00		25/11/2008	25/06/2012	Adimplente
2	025697599	MUNICIPIO DE CABREUVA - SP	149.422,50	91.848,67	149.422,50	149.422,50	04/07/2008	31/03/2013	Adimplente
2	025698063	MUNICIPIO DE CASA BRANCA - SP	98.200,00	30.049,05	98.200,00		30/06/2008	30/01/2013	Adimplente
2	025698731	MUNICIPIO DE DESCALVADO - SP	146.950,00	14.841,52	146.950,00	117.560,00	26/12/2008	23/10/2012	Concluido
2	025698845	MUNICIPIO DE DIVINOLANDIA - SP	98.200,00	2.978,83	98.200,00		25/06/2008	24/01/2012	Concluido
2	025699192	MUNICIPIO DE EMBU-GUACU - SP	98.200,00	57.638,63	98.200,00		08/08/2008	30/06/2013	Adimplente
2	025699538	MUNICIPIO DE FLOREAL - SP	122.225,00	9.775,00	122.225,00		27/06/2008	20/01/2013	Adimplente
2	025700465	MUNICIPIO DE GUAREI - SP	146.950,00	9.985,49	47.288,51	47.288,51	13/10/2008	20/11/2013	Adimplente
2	025701043	MUNICIPIO DE PRATA - MG	127.170,00	35.515,47	127.170,00	76.302,00	26/12/2008	31/07/2013	Adimplente
2	025701376	MUNICIPIO DE PRUDENTE DE MORAIS - MG	196.400,00	6.074,23	101.519,16	62.239,16	03/07/2008	30/12/2013	Adimplente

2	025701826	MUNICIPIO DE SALINAS - MG	638.650,00	138.298,35	638.650,00	100.906,70	03/07/2008	30/03/2013	Adimplente
2	025701930	MUNICIPIO DE SANTA BARBARA DO TUGURIO - MG	196.400,00	29.845,78	196.400,00		12/12/2008	30/04/2012	Adimplente
2	025702519	MUNICIPIO DE SANTO ANTONIO DO JACINTO - MG	245.850,00	7.603,60	144.731,90		31/12/2008	30/04/2013	Adimplente
2	025702623	MUNICIPIO DE SANTO ANTONIO DO MONTE - MG	196.400,00	80.471,91	98.239,28	43.718,64	21/11/2008	30/06/2013	Adimplente
2	025702737	MUNICIPIO DE SAO FELIX DE MINAS - MG	98.200,00	3.037,11	98.200,00		16/12/2008	30/06/2012	Concluido
2	025702841	MUNICIPIO DE SAO FRANCISCO DE PAULA - MG	196.400,00	26.616,07	44.406,04		19/09/2008	30/06/2013	Adimplente
2	025702956	MUNICIPIO DE SAO JOSE DA VARGINHA - MG	98.200,00	24.230,04	98.200,00		25/06/2008	31/03/2012	Concluido
2	025703201	MUNICIPIO DE SAO SEBASTIAO DO ANTA - MG	443.650,00	60.150,64	443.650,00	175.729,76	08/12/2008	28/02/2013	Adimplente
2	025704226	MUNICIPIO DE AGUA CLARA - MS	394.200,00	36.711,25	366.566,58	143.409,96	26/12/2008	30/10/2013	Adimplente
2	025704330	MUNICIPIO DE AMAMBAI - MS	245.850,00	19.916,27	245.850,00		16/12/2008	31/12/2012	Concluido
2	025704444	MUNICIPIO DE ANGELICA - MS	493.100,00	86.387,26	352.073,40		23/12/2008	30/05/2013	Adimplente
2	025704778	MUNICIPIO DE BANDEIRANTES - MS	295.300,00	15.356,91	136.605,78	129.932,00	29/12/2008	30/05/2013	Adimplente
2	025704882	MUNICIPIO DE BELA VISTA - MS	295.300,00	30.841,21	166.076,72	41.725,89	13/04/2009	30/10/2013	Adimplente
2	025704996	MUNICIPIO DE BONITO - MS	245.850,00	42.921,44	245.850,00		16/12/2008	30/05/2012	Concluido
2	025705035	MUNICIPIO DE CASSILANDIA - MS	344.750,00	28.643,10	147.104,83		22/12/2008	28/10/2013	Adimplente
2	025705149	MUNICIPIO DE COXIM - MS	295.300,00	30.000,00	193.834,92	47.720,48	31/12/2008	25/11/2013	Adimplente
2	025705254	MUNICIPIO DE DOURADINA - MS	295.300,00	33.247,79	295.300,00	183.440,36	19/12/2008	30/05/2013	Adimplente
2	025705368	MUNICIPIO DE ELDORADO - MS	295.300,00	28.205,97	295.300,00		16/12/2008	30/05/2012	Concluido
2	025705472	MUNICIPIO DE IGUAATEMI - MS	245.850,00	10.893,82	245.850,00		29/12/2008	30/05/2012	Concluido
2	025705587	MUNICIPIO DE IGUAATEMI - MS	245.850,00	26.472,03	245.850,00		29/12/2008	30/05/2012	Concluido
2	025705704	MUNICIPIO DE MIRANDA - MS	295.300,00	23.158,03	66.383,44		16/12/2008	30/05/2014	Adimplente
2	025705818	MUNICIPIO DE NIOAQUE - MS	245.850,00	25.000,00	150.116,00	74.148,35	30/12/2008	30/05/2016	Adimplente
2	025705922	MUNICIPIO DE NOVO HORIZONTE DO SUL - MS	245.850,00	18.370,86	218.019,78	158.499,50	30/12/2008	30/05/2013	Adimplente
2	025706051	MUNICIPIO DE RIO BRILHANTE - MS	493.100,00	57.647,98	493.100,00	174.951,90	30/12/2008	30/11/2012	Adimplente
2	025706165	MUNICIPIO DE RIO VERDE DE MATO GROSSO - MS	245.850,00	22.775,97			16/06/2010	30/06/2012	Adimplente

2	025706279	MUNICIPIO DE ROCHEDO - MS	394.200,00	12.191,75	107.458,92		23/12/2008	31/05/2016	Adimplente
2	025706383	MUNICIPIO DE SAO GABRIEL - MS	295.300,00	10.697,13	250.975,47		16/12/2008	31/05/2016	Adimplente
2	025706497	MUNICIPIO DE SETE QUEDAS - MS	245.850,00	7.603,61	53.251,11	4.081,11	30/12/2008	30/05/2013	Adimplente
2	025706501	MUNICIPIO DE SONORA - MS	295.300,00	30.000,00	59.060,00		30/12/2008	31/05/2015	Adimplente
2	025706947	MUNICIPIO DE TORIXOREU - MT	295.300,00	9.135,00	295.300,00		26/06/2008	30/11/2012	Adimplente
2	025707294	MUNICIPIO DE ANANINDEUA - PA	1.976.600,00	827.713,88	1.976.600,00	1.093.257,46	30/12/2008	30/06/2013	Adimplente
2	025707307	MUNICIPIO DE ANANINDEUA - PA	3.954.600,00	802.118,74	840.920,00		30/12/2008	30/09/2013	Adimplente
2	025707526	MUNICIPIO DE BRAGANCA - PA	295.300,00	17.255,20	295.300,00		18/12/2008	30/09/2012	Concluido
2	025708541	MUNICIPIO DE SANTA IZABEL - PA	394.200,00	23.758,70	95.356,98		27/06/2008	30/09/2013	Adimplente
2	025708656	MUNICIPIO DE SANTA MARIA DAS BARREIRAS - PA	146.950,00	7.813,16	146.950,00	117.560,00	05/11/2008	29/04/2013	Adimplente
2	025709129	MUNICIPIO DE CARAUBAS - PB	142.005,00	4.391,91	142.005,00		17/11/2008	17/11/2012	Adimplente
2	025709785	MUNICIPIO DE MAE D'AGUA - PB	146.950,00	4.544,85	38.339,26		03/10/2008	31/01/2013	Adimplente
2	025711726	MUNICIPIO DE MONSENHOR HIPOLITO - PI	146.950,00	4.545,00	29.390,00		28/10/2008	30/08/2012	Adimplente
2	025711944	MUNICIPIO DE NOVO ORIENTE DO PIAUI - PI	196.400,00	6.190,73	39.280,00		03/07/2008	30/08/2012	Adimplente
2	025712304	MUNICIPIO DE SAO MIGUEL DO TAPUIO - PI	196.400,00	8.366,94	125.754,92	49.433,88	27/11/2008	08/09/2013	Adimplente
2	025712418	MUNICIPIO DE ASSAI - PR	98.200,00	4.537,11	22.586,00		27/11/2008	31/12/2012	Adimplente
2	025712523	MUNICIPIO DE BARRA DO JACARE - PR	98.200,00	19.943,76	79.276,86		12/09/2008	30/09/2012	Concluido
2	025713098	MUNICIPIO DE BORRAZOPOLIS - PR	295.300,00	9.135,00	295.300,00		16/12/2008	30/06/2013	Adimplente
2	025713101	MUNICIPIO DE CAMBE - PR	295.300,00	82.328,91	104.979,15		15/12/2008	30/08/2013	Adimplente
2	025713215	MUNICIPIO DE CAMPO DO TENENTE - PR	196.400,00	47.492,53	196.400,00	37.532,04	07/08/2008	29/04/2013	Adimplente
2	025713329	MUNICIPIO DE CASTRO - PR	443.650,00	254.775,49	218.275,80	67.035,51	12/08/2008	30/09/2013	Adimplente
2	025713433	MUNICIPIO DE CRUZ MACHADO - PR	146.950,00	15.806,50			31/07/2008	30/05/2012	Excluido
2	025713767	MUNICIPIO DE GENERAL CARNEIRO - PR	245.850,00	19.230,71			31/07/2008	28/02/2012	Excluido
2	025713985	MUNICIPIO DE KALORE - PR	98.200,00	6.074,92	98.200,00	70.625,44	26/12/2008	30/06/2013	Adimplente
2	025714678	MUNICIPIO DE BOM JARDIM - RJ	295.300,00	10.062,90	295.300,00		12/12/2008	08/01/2013	Adimplente
2	025714782	MUNICIPIO DE CARDOSO MOREIRA - RJ	295.300,00	14.672,94	295.300,00		30/06/2008	25/06/2013	Adimplente

2	025714909	MUNICIPIO DE ENGENHEIRO PAULO DE FRONTIM - RJ	295.300,00	9.950,62	224.811,89	9.449,60	09/09/2008	24/07/2013	Adimplente
2	025715486	MUNICIPIO DE MIRACEMA - RJ	295.300,00	14.765,00			31/12/2008	31/01/2012	Excluído
2	025715936	MUNICIPIO DE RIO BONITO - RJ	295.300,00	36.577,55	295.300,00	77.368,59	31/12/2008	25/05/2012	Concluído
2	025716515	MUNICIPIO DE SUMIDOURO - RJ	295.300,00	9.150,00	295.300,00		14/11/2008	12/02/2013	Adimplente
2	025716733	MUNICIPIO DE APODI - RN	245.850,00	46.024,08	94.258,89	45.359,32	10/07/2008	20/05/2013	Adimplente
2	025717207	MUNICIPIO DE CAICO - RN	245.850,00	12.939,47	245.850,00	22.495,27	19/11/2008	20/04/2013	Adimplente
2	025717530	MUNICIPIO DE IPUEIRA - RN	137.060,00	4.340,00	110.648,54	31.304,51	04/11/2008	10/04/2013	Adimplente
2	025717759	MUNICIPIO DE JARDIM PIRANHAS - RN	137.060,00	8.673,73	27.412,00		02/09/2008	10/07/2012	Adimplente
2	025718004	MUNICIPIO DE MARTINS - RN	137.060,00	6.853,00	137.060,00		18/09/2008	10/02/2012	Concluído
2	025718222	MUNICIPIO DE PASSA E FICA - RN	142.005,00	7.345,00	142.005,00	1.547,85	11/12/2008	20/03/2013	Adimplente
2	025718556	MUNICIPIO DE PENDENCIAS - RN	690.900,00	162.931,18	535.102,03	217.011,67	30/06/2008	10/04/2013	Adimplente
2	025718774	MUNICIPIO DE RIACHUELO - RN	107.390,00	3.321,34	107.390,00	3.951,95	09/07/2008	10/08/2012	Adimplente
2	025718888	MUNICIPIO DE SANTO ANTONIO - RN	137.060,00	4.340,00	137.060,00	52.562,51	09/12/2008	20/08/2012	Adimplente
2	025719133	MUNICIPIO DE SAO MIGUEL GOSTOSO - RN	137.060,00	4.238,96	45.517,62		01/12/2008	10/01/2013	Adimplente
2	025719352	MUNICIPIO DE SAO RAFAEL - RN	137.060,00	5.910,54	98.011,61	40.939,83	17/12/2008	20/07/2013	Adimplente
2	025719685	MUNICIPIO DE TIMBAUBA DOS BATISTAS - RN	98.200,00	5.159,92	98.200,00	422,26	09/12/2008	10/04/2012	Adimplente
2	025720046	MUNICIPIO DE ALVORADA - RS	493.100,00	99.300,48	436.442,82	337.822,82	04/11/2008	30/12/2013	Adimplente
2	025720483	MUNICIPIO DE CARAA - RS	186.510,00	14.604,62	37.302,00		13/11/2008	30/12/2013	Adimplente
2	025720601	MUNICIPIO DE ENCANTADO - RS	206.290,00	308.765,00	206.290,00	23.166,37	01/08/2008	30/12/2012	Adimplente
2	025721407	MUNICIPIO DE NOVO MACHADO - RS	98.200,00	8.892,44	82.154,12		12/09/2008	30/06/2013	Adimplente
2	025722087	MUNICIPIO DE SANTO ANGELO - RS	196.400,00	86.055,23			22/07/2008	30/01/2012	Excluído
2	025723229	MUNICIPIO DE BALNEARIO DE BARRA DO SUL - SC	98.200,00	18.460,98	98.200,00		09/07/2008	31/03/2012	Concluído
2	025723447	MUNICIPIO DE BARRA VELHA - SC	98.200,00	65.638,66	98.200,00	16.006,60	20/10/2008	31/12/2013	Adimplente
2	025723553	MUNICIPIO DE BIGUACU - SC	98.200,00	14.866,70	93.290,00		31/12/2008	31/12/2013	Adimplente
2	025723667	MUNICIPIO DE BOM JARDIM DA SERRA - SC	295.300,00	35.831,55	295.300,00	285.496,04	01/08/2008	02/08/2013	Adimplente

2	025723771	MUNICIPIO DE BRACO DO NORTE - SC	394.200,00	105.744,95	394.200,00	76.356,54	30/07/2008	30/11/2012	Adimplente
2	025724578	MUNICIPIO DE CERRO NEGRO - SC	98.200,00	3.037,11	54.245,68		23/07/2008	30/08/2013	Adimplente
2	025725490	MUNICIPIO DE GUARUJA DO SUL - SC	98.200,00	3.766,82	98.200,00		01/12/2008	31/03/2012	Concluido
2	025725836	MUNICIPIO DE INDAIAL - SC	98.200,00	11.119,88	98.200,00	33.545,12	31/12/2008	30/09/2012	Concluido
2	025725940	MUNICIPIO DE ITAPEMA - SC	98.200,00	6.281,14	98.200,00	53.106,56	21/08/2008	16/07/2013	Adimplente
2	025726300	MUNICIPIO DE LAGUNA - SC	127.170,00	160.210,19	127.170,00	7.808,24	11/09/2008	30/06/2013	Adimplente
2	025726633	MUNICIPIO DE LUIS ALVES - SC	98.200,00	26.068,40	98.200,00		28/07/2008	27/06/2012	Concluido
2	025726852	MUNICIPIO DE MONTE CARLO - SC	98.200,00	53.117,27	98.200,00	2.631,92	28/07/2008	21/11/2012	Concluido
2	025726966	MUNICIPIO DE PAULO LOPES - SC	98.200,00	3.037,11	98.200,00		01/09/2008	30/10/2012	Concluido
2	025727325	MUNICIPIO DE PONTE ALTA - SC	98.200,00	3.910,41	40.419,12	20.779,12	30/07/2008	30/12/2013	Adimplente
2	025727981	MUNICIPIO DE RIO DO CAMPO - SC	98.200,00	50.653,00	98.200,00		08/09/2008	31/01/2012	Concluido
2	025728340	MUNICIPIO DE SAO FRANCISCO DO SUL - SC	98.200,00	16.102,44	98.200,00	44.190,00	20/11/2008	30/12/2012	Concluido
2	025728560	MUNICIPIO DE SAO JOAQUIM - SC	186.510,00	17.707,14	20.105,78		19/09/2008	31/12/2013	Adimplente
2	025728788	MUNICIPIO DE SAO LOURENCO OESTE - SC	98.200,00	13.939,67	98.200,00	24.569,64	15/07/2008	31/12/2012	Concluido
2	025728905	MUNICIPIO DE SAO MARTINHO - SC	146.950,00	38.284,74	146.950,00	15.958,77	23/07/2008	31/12/2012	Adimplente
2	025730165	MUNICIPIO DE ITABAIANA - SE	98.200,00	5.170,00	98.200,00		27/06/2008	30/09/2013	Adimplente
2	025730279	MUNICIPIO DE ITABAIANA - SE	601.890,00	31.680,00	419.277,00		27/06/2008	30/06/2013	Adimplente
2	025730383	MUNICIPIO DE ITABI - SE	98.200,00	3.141,52	19.640,00		30/12/2008	30/12/2013	Adimplente
2	025730501	MUNICIPIO DE JAPOATA - SE	196.400,00	25.230,74	196.400,00		12/11/2008	30/03/2013	Adimplente
2	025730729	MUNICIPIO DE NOSSA SENHORA DO SOCORRO - SE	146.950,00	330.602,02	95.517,50	29.390,00	05/12/2008	30/03/2013	Adimplente
2	025730833	MUNICIPIO DE PROPRIA - SE	196.400,00	26.156,15	138.206,68		27/06/2008	31/08/2013	Adimplente
2	025731294	MUNICIPIO DE ALUMINIO - SP	196.400,00	10.615,45	72.844,76	72.844,76	14/08/2008	20/11/2013	Adimplente
2	025731411	MUNICIPIO DE AMERICO BRASILIENSE - SP	102.445,00	21.880,26	102.445,00	102.445,00	31/12/2008	31/10/2012	Concluido
2	025731630	MUNICIPIO DA ESTANCIA CLIMATICA ANALANDIA - SP	117.280,00	51.263,34	340,11	340,11	17/07/2008	10/06/2013	Adimplente
2	025732322	MUNICIPIO DE AURIFLAMA - SP	122.225,00	5.235,00	122.225,00	33.905,21	23/09/2008	20/06/2012	Adimplente
2	025732874	MUNICIPIO DE BOCAINA - SP	102.445,00	7.522,80	102.445,00		01/12/2008	20/03/2012	Concluido

2	025733015	MUNICIPIO DE BORBOREMA - SP	98.200,00	3.230,14	98.200,00		30/12/2008	20/02/2012	Concluido
2	025733452	MUNICIPIO DE ILHA BELA - SP	196.400,00	77.308,96	49.591,00	10.311,00	26/06/2008	07/12/2013	Adimplente
2	025734477	MUNICIPIO DE JACUPIRANGA - SP	98.200,00	8.194,75	98.200,00	97.659,90	27/06/2008	31/12/2012	Adimplente
2	025734709	MUNICIPIO DE LUCELIA - SP	98.200,00	48.802,00	98.200,00	10.311,00	11/09/2008	05/01/2013	Adimplente
2	025736197	MUNICIPIO DE MORUNGABA - SP	98.200,00	3.720,00	47.145,82	21.584,82	13/06/2008	02/08/2013	Adimplente
2	025736200	MUNICIPIO DE NATIVIDADE DA SERRA - SP	98.200,00	11.800,00	91.139,42	71.499,42	16/10/2008	12/07/2013	Adimplente
2	025736647	MUNICIPIO DE PALMARES PAULISTA - SP	98.200,00	10.225,38	98.200,00		11/11/2008	20/04/2012	Concluido
2	025737007	MUNICIPIO DE PARISI - SP	122.225,00	4.407,15	122.225,00	12.894,74	17/11/2008	20/06/2012	Adimplente
2	025737225	MUNICIPIO DE PILAR DO SUL - SP	245.850,00	33.232,62	61.487,09	61.487,09	24/09/2008	30/04/2013	Adimplente
2	025737559	MUNICIPIO DE PORANGABA - SP	245.850,00	10.488,23	130.128,41	22.077,33	08/09/2008	31/03/2013	Adimplente
2	025738688	MUNICIPIO DE SAO MIGUEL ARCANJO - SP	146.950,00	9.961,20	146.950,00	13.196,11	24/10/2008	20/11/2012	Adimplente
2	025739602	MUNICIPIO DE TUIUTI - SP	98.200,00	5.837,44	19.640,00		30/06/2008	19/03/2013	Adimplente
2	025740179	MUNICIPIO DE ARAGUATINS - TO	987.600,00	104.714,46	987.600,00		26/06/2008	26/09/2012	Concluido
2	025740283	MUNICIPIO DE ARRAIAS - TO	295.300,00	16.520,19	168.941,13	109.881,13	29/12/2008	29/06/2013	Adimplente
2	025740397	MUNICIPIO DE AUGUSTINOPOLIS - TO	93.594,42	25.079,05	93.594,42		23/06/2008	23/10/2013	Concluido
2	025741425	MUNICIPIO DE SAO BENTO DO TOCANTINS - TO	98.200,00	3.037,11	98.200,00		02/09/2008	02/05/2012	Concluido
2	025741644	MUNICIPIO DE SITIO NOVO DO TOCANTINS - TO	98.200,00	4.857,04	98.200,00		26/06/2008	26/11/2012	Adimplente
2	025742888	ESTADO DO PARA	394.200,00	43.800,00	260.290,26		31/12/2008	30/09/2013	Adimplente
2	025748692	MUNICIPIO DE MARANGUAPE - CE	295.300,00	15.542,11	295.300,00		24/11/2008	30/03/2012	Concluido
2	025749270	MUNICIPIO DE PARAPEBA - MG	295.300,00	9.133,04	71.935,08	12.875,08	26/06/2008	31/07/2013	Adimplente
2	025755756	MUNICIPIO DE CHAPADA GAUCHA - MG	146.950,00	4.536,62	146.950,00	40.117,35	07/06/2008	30/10/2012	Adimplente
2	025756001	MUNICIPIO DE JAPONVAR - MG	98.200,00	4.783,28	55.463,36		18/06/2008	30/03/2013	Adimplente
2	025756447	MUNICIPIO DE JATEI - MS	146.950,00	7.224,08	146.950,00	44.143,78	21/11/2008	30/11/2012	Adimplente
2	025756553	MUNICIPIO DE SONORA - MS	295.300,00	30.000,00	295.300,00	236.240,00	30/12/2008	31/05/2015	Adimplente
2	025756667	MUNICIPIO DE VICENTINA - MS	146.950,00	9.759,70	146.935,31	4.731,79	16/12/2008	30/05/2013	Adimplente
2	025757130	MUNICIPIO DE OLINDA - PE	2.609.560,00	146.389,61	1.021.912,00		29/12/2008	18/04/2013	Adimplente
2	025757359	MUNICIPIO DE SAO JOSE DO EGITO - PE	493.100,00	40.222,82	157.841,31		19/11/2008	30/10/2013	Adimplente
2	025757463	MUNICIPIO DE SERTANIA - PE	493.100,00	43.277,12	280.475,29	117.012,63	19/12/2008	19/12/2013	Adimplente

2	025758041	MUNICIPIO DE PRUDENTOPOLIS - PR	196.400,00	38.626,00	119.941,48	104.681,20	26/08/2008	30/03/2013	Adimplente
2	025758260	MUNICIPIO DE RIO BONITO DO IGUAQU - PR	98.200,00	61.221,49	98.200,00	19.306,12	17/07/2008	31/12/2012	Adimplente
2	025758593	MUNICIPIO DE PADRE CARVALHO - MG	250.795,00	7.756,55	42.309,12	42.309,12	11/06/2008	30/09/2013	Adimplente
2	025759285	MUNICIPIO DE DIAS D'AVILA - BA	760.130,00	76.013,00	20.371,48		31/12/2008	04/10/2013	Adimplente
2	025759402	MUNICIPIO DE IUIU - BA	987.600,00	30.544,33	428.914,68	209.766,24	18/02/2009	30/11/2013	Adimplente
2	025759954	MUNICIPIO DE POTIRETAMA - CE	98.200,00	3.040,00	765,96		05/02/2009	30/04/2013	Adimplente
2	025760198	MUNICIPIO DE TABULEIRO NORTE - CE	98.200,00	6.144,69	98.200,00	9.908,38	27/11/2008	30/03/2013	Adimplente
2	025760534	MUNICIPIO DE JOAO NEIVA - ES	196.400,00	24.145,01	196.400,00	9.839,64	22/08/2008	01/04/2013	Adimplente
2	025760867	MUNICIPIO DE PIUMA - ES	146.950,00	59.929,24	121.645,21	72.328,79	28/11/2008	01/04/2013	Adimplente
2	025760971	MUNICIPIO DE RIO NOVO DO SUL - ES	146.950,00	4.544,84			23/09/2008	30/03/2012	Excluído
2	025761330	MUNICIPIO DE ITAPECURU MIRIM - MA	394.200,00	21.967,89	311.339,17	243.063,73	30/12/2008	29/11/2013	Adimplente
2	025761550	MUNICIPIO DE MARANHAOZINHO - MA	592.000,00	18.309,28	592.000,00		09/12/2008	31/01/2012	Concluído
2	025761778	MUNICIPIO DE PARAIBANO - MA	394.200,00	14.800,00	242.235,90	56.764,80	30/12/2008	29/11/2013	Adimplente
2	025761996	MUNICIPIO DE PRESIDENTE MEDICI - MA	196.400,00	16.959,54	196.400,00		04/07/2008	31/07/2012	Concluído
2	025763590	MUNICIPIO DE PRATA - MG	107.390,00	39.462,68	107.390,00	10.739,00	26/12/2008	31/07/2013	Adimplente
2	025764064	MUNICIPIO DE SAO GERALDO - MG	295.300,00	6.927,36	88.235,64		25/11/2008	30/07/2013	Adimplente
2	025764396	MUNICIPIO DE TEIXEIRAS - MG	98.200,00	36.389,52	98.200,00	46.212,92	10/12/2008	30/08/2012	Adimplente
2	025764409	MUNICIPIO DE URUCANIA - MG	98.200,00	8.469,58	78.098,46		19/11/2008	30/06/2013	Adimplente
2	025764732	MUNICIPIO DE ALTO GARCAS - MT	295.300,00	9.132,99	295.300,00		16/06/2008	30/04/2013	Adimplente
2	025764846	MUNICIPIO DE CACERES - MT	295.300,00	23.920,81	295.300,00		25/11/2008	30/06/2013	Adimplente
2	025764951	MUNICIPIO DE CLAUDIA - MT	394.200,00	41.641,39	178.651,44		01/10/2008	31/05/2013	Adimplente
2	025765091	MUNICIPIO DE CUIABA - MT	493.100,00	101.787,08	493.100,00		18/08/2008	30/04/2012	Concluído
2	025765104	MUNICIPIO DE FIGUEIROPOLIS D'OESTE - MT	295.300,00	9.133,00	295.300,00		09/09/2008	31/08/2012	Concluído
2	025765218	MUNICIPIO DE INDIAVAÍ - MT	295.300,00	9.132,99	295.300,00		12/12/2008	30/06/2012	Concluído
2	025765322	MUNICIPIO DE JUINA - MT	295.300,00	15.407,07	266.065,30	23.742,12	22/07/2008	30/06/2013	Adimplente
2	025765874	MUNICIPIO DE NOVO SAO JOAQUIM - MT	295.300,00	9.449,60	295.300,00		04/11/2008	30/07/2013	Adimplente
2	025766129	MUNICIPIO DE TANGARA DA SERRA - MT	493.100,00	661.161,21	493.100,00		26/12/2008	30/05/2013	Adimplente

2	025766567	MUNICIPIO DE MONTADAS - PB	196.400,00	42.067,16	196.400,00	57.270,24	19/08/2008	19/08/2013	Adimplente
2	025766902	MUNICIPIO DE ALTONIA - PR	146.950,00	9.971,46	146.950,00	5.775,13	30/12/2008	30/06/2013	Adimplente
2	025767477	MUNICIPIO DE SAO JOAO DA BARRA - RJ	245.850,00	14.505,93	49.170,00		01/07/2008	31/12/2012	Adimplente
2	025767582	MUNICIPIO DE RORAINOPOLIS - RR	740.350,00	22.876,82	436.436,33	288.366,33	31/07/2008	11/05/2013	Adimplente
2	025767696	MUNICIPIO DE AGUDO - RS	98.200,00	45.397,57	98.200,00		01/07/2008	20/07/2012	Concluido
2	025767927	MUNICIPIO DE CACAPAVA DO SUL - RS	98.200,00	42.513,20	32.897,00		09/09/2008	26/02/2014	Adimplente
2	025768388	MUNICIPIO DE CIDREIRA - RS	98.200,00	82.796,55	98.200,00		31/12/2008	30/12/2012	Concluido
2	025768506	MUNICIPIO DE DOM PEDRITO - RS	98.200,00	27.711,08	36.844,64		22/08/2008	30/12/2013	Adimplente
2	025769071	MUNICIPIO DE FAXINAL SOTURNO - RS	98.200,00	69.415,86	98.200,00	42.235,82	18/07/2008	30/12/2012	Concluido
2	025769521	MUNICIPIO DE LAJEADO - RS	98.200,00	15.223,96	81.771,14		24/10/2008	30/12/2012	Adimplente
2	025770215	MUNICIPIO DE NOVO CABRAIS - RS	98.200,00	9.814,50	98.200,00	78.560,00	08/09/2008	31/07/2013	Adimplente
2	025770433	MUNICIPIO DE PARAISO DO SUL - RS	98.200,00	3.567,73	98.200,00		30/10/2008	02/10/2012	Concluido
2	025770548	MUNICIPIO DE PAVERAMA - RS	98.200,00	27.819,40	55.836,52		26/12/2008	30/12/2013	Adimplente
2	025771012	MUNICIPIO DE RIO DOS INDIOS - RS	98.200,00	13.504,63	98.200,00	35.352,00	23/09/2008	31/12/2012	Adimplente
2	025771126	MUNICIPIO DE RIO PARDO - RS	98.200,00	58.978,64	98.200,00	40.615,52	04/07/2008	31/03/2013	Adimplente
2	025771230	MUNICIPIO DE ROSARIO DO SUL - RS	98.200,00	48.683,52	69.574,70		22/08/2008	25/06/2013	Adimplente
2	025771344	MUNICIPIO DE SANTA BARBARA DO SUL - RS	98.200,00	19.046,71	52.782,50		11/09/2008	30/05/2013	Adimplente
2	025771678	MUNICIPIO DE SAO MARTINHO - RS	98.200,00	40.690,85	98.200,00		16/07/2008	30/01/2012	Adimplente
2	025772474	MUNICIPIO DE TUPANCIRETA - RS	98.200,00	4.790,01	98.200,00		26/09/2008	30/09/2012	Concluido
2	025773053	MUNICIPIO DE AGUAS DE CHAPECO - SC	98.200,00	111.300,43	98.200,00	98.200,00	31/07/2008	31/12/2012	Concluido
2	025773271	MUNICIPIO DE AGUAS MORNAS - SC	98.200,00	22.641,32	82.242,50	62.602,50	28/07/2008	03/04/2013	Adimplente
2	025773385	MUNICIPIO DE ALFREDO WAGNER - SC	146.950,00	10.297,30	89.580,36		25/06/2008	30/06/2013	Adimplente
2	025774182	MUNICIPIO DE BARRA VELHA - SC	146.950,00	101.650,93	146.950,00	23.306,27	20/10/2008	31/12/2013	Adimplente
2	025775004	MUNICIPIO DE CERRO NEGRO - SC	98.200,00	3.040,00	72.343,94		23/07/2008	28/02/2013	Adimplente
2	025775222	MUNICIPIO DE CORREIA PINTO - SC	98.200,00	19.282,44	98.200,00	98.200,00	30/07/2008	14/08/2013	Adimplente
2	025775774	MUNICIPIO DE GASPAR - SC	102.445,00	51.845,26	101.820,09		09/09/2008	30/04/2012	Concluido
2	025776133	MUNICIPIO DE ILHOTA - SC	146.950,00	56.990,22	146.950,00	125.039,75	18/11/2008	30/10/2012	Adimplente

2	025777263	MUNICIPIO DE LUIS ALVES - SC	493.100,00	72.166,81	393.838,97		28/07/2008	25/03/2013	Adimplente
2	025777827	MUNICIPIO DE OTACILIO COSTA - SC	98.200,00	47.666,85	69.476,50	30.196,50	22/07/2008	31/12/2013	Adimplente
2	025778288	MUNICIPIO DE PALMEIRA - SC	98.200,00	16.955,57	98.200,00	19.640,00	31/07/2008	29/06/2013	Adimplente
2	025779199	MUNICIPIO DE RIO DOS CEDROS - SC	196.400,00	17.527,87	196.400,00	134.966,08	04/09/2008	28/02/2013	Adimplente
2	025780001	MUNICIPIO DE SAO JOSE DO CEDRO - SC	107.390,00	42.183,50	107.390,00		06/08/2008	31/03/2012	Concluido
2	025780115	MUNICIPIO DE SAO MIGUEL D'OESTE - SC	196.400,00	108.352,72	196.400,00		31/07/2008	31/03/2012	Concluido
2	025780667	MUNICIPIO DE TIMBO - SC	394.200,00	272.391,64	394.200,00	3.232,44	18/08/2008	31/12/2012	Adimplente
2	025780771	MUNICIPIO DE URUBICI - SC	98.200,00	3.848,00	6.284,80	6.284,80	31/07/2008	05/08/2013	Adimplente
2	025780999	MUNICIPIO DE VIDEIRA - SC	107.390,00	12.492,34	107.390,00	1.643,07	30/07/2008	31/12/2012	Adimplente
2	025781026	MUNICIPIO DE VITOR MEIRELLES - SC	146.950,00	88.559,56	146.950,00	66.480,18	29/09/2008	28/04/2013	Adimplente
2	025781244	MUNICIPIO DE ZORTEA - SC	98.200,00	3.025,76	98.200,00	5.292,98	23/07/2008	31/12/2012	Concluido
2	025781463	MUNICIPIO DE AREIAS - SP	98.200,00	10.127,07	57.604,12	23.047,54	25/06/2008	30/06/2013	Adimplente
2	025781682	MUNICIPIO DE BARRETOS - SP	493.100,00	240.049,59	226.579,45	30.720,12	04/06/2008	20/03/2013	Adimplente
2	025781809	MUNICIPIO DE CUNHA - SP	196.400,00	6.651,97	157.925,25	157.925,25	24/06/2008	15/04/2013	Adimplente
2	025781913	MUNICIPIO DE EMBU-GUACU - SP	196.400,00	145.711,01	196.400,00	4.477,92	08/08/2008	28/02/2013	Adimplente
2	025782710	MUNICIPIO DE JABOTICABAL - SP	245.850,00	87.746,40	245.850,00	128.530,38	02/07/2008	22/01/2013	Adimplente
2	025782824	MUNICIPIO DE LAVRINHAS - SP	146.950,00	3.984,96	46.891,74	17.501,74	30/07/2008	30/07/2014	Adimplente
2	025782938	MUNICIPIO DE LORENA - SP	196.400,00	27.804,05	171.516,12		29/12/2008	30/06/2013	Adimplente
2	025783517	MUNICIPIO DE CAMPO BELO DO SUL - SC	98.200,00	6.261,73	87.309,62	48.029,62	14/08/2008	30/07/2013	Adimplente
2	025783735	MUNICIPIO DE CANELINHA - SC	107.390,00	7.110,00	107.390,00		31/12/2008	29/04/2012	Concluido
2	025783954	MUNICIPIO DE CERRO NEGRO - SC	98.200,00	3.040,00	78.864,42		23/07/2008	30/06/2013	Adimplente
2	025784196	MUNICIPIO DE SAO JOAO DA BOA VISTA - SP	295.300,00	64.745,91	295.300,00		27/06/2008	30/06/2012	Concluido
2	025784209	MUNICIPIO DE TAMBAU - SP	146.950,00	4.543,48	146.950,00		23/07/2008	13/01/2013	Adimplente
2	025784532	MUNICIPIO DE ARAGUANA - TO	1.482.100,00	45.838,15	1.398.669,25		20/10/2008	20/10/2013	Adimplente
2	025785018	MUNICIPIO DE SAO SEBASTIAO DO TOCANTINS - TO	196.400,00	25.600,00	56.956,00		30/12/2008	30/12/2013	Adimplente
2	025785122	MUNICIPIO DE SITIO NOVO DO TOCANTINS - TO	295.300,00	14.467,45	295.300,00	123.346,81	01/07/2008	01/07/2013	Adimplente

2	025785236	MUNICIPIO DE WANDERLANDIA - TO	98.200,00	0,00	98.200,00		16/07/2008	16/07/2012	Excluído
2	025785455	ESTADO DA BAHIA	196.400,00	21.822,22	73.159,00		18/11/2008	11/11/2014	Adimplente
2	025785674	ESTADO DA BAHIA	98.200,00	23.790,70	26.131,02		18/11/2008	11/11/2014	Adimplente
2	025785892	ESTADO DA BAHIA	98.200,00	21.302,48	98.200,00	60.383,18	18/11/2008	11/11/2014	Adimplente
2	025786033	ESTADO DA BAHIA	146.950,00	29.345,00	88.125,92		18/11/2008	11/11/2014	Adimplente
2	025786366	ESTADO DA BAHIA	295.300,00	32.811,11	295.300,00		18/11/2008	11/11/2014	Adimplente
2	025786585	ESTADO DA BAHIA	196.400,00	22.515,82	166.468,64	34.252,16	18/11/2008	11/11/2014	Adimplente
2	025786702	MUNICIPIO DE GOVERNADOR LINDEMBERG - ES	146.950,00	21.587,53	81.968,71		17/11/2008	01/04/2013	Adimplente
2	025786816	MUNICIPIO DE SANTA RITA DO TRIVELATO - MT	196.400,00	54.970,58	196.400,00		11/11/2008	30/03/2013	Adimplente
2	025786920	MUNICIPIO DE NOVA SANTA HELENA - MT	295.300,00	9.132,99	178.686,03	119.626,03	19/12/2008	31/10/2013	Adimplente
2	025787059	MUNICIPIO DE ITANHANGA - MT	295.300,00	9.483,84	295.300,00		03/11/2008	30/04/2013	Adimplente
2	025787277	MUNICIPIO DE PIUMHI - MG	394.200,00	129.197,30	394.200,00		09/07/2008	30/04/2012	Concluído
2	025787495	MUNICIPIO DE VOLTA REDONDA - RJ	987.600,00	174.538,19			16/12/2008	15/02/2012	Excluído
2	025787727	MUNICIPIO DE LEOPOLDINA - MG	443.650,00	65.750,29	443.650,00		12/08/2008	31/07/2012	Adimplente
2	025788524	MUNICIPIO DE GRANJA - CE	196.400,00	10.336,85	196.400,00		09/12/2008	30/08/2013	Adimplente
2	025788857	MUNICIPIO DE ITAREMA - CE	453.540,00	23.961,24	453.540,00	25.897,12	06/11/2008	30/03/2013	Adimplente
2	025789549	MUNICIPIO DE PARACURU - CE	117.280,00	32.447,38	117.280,00		21/07/2008	30/04/2012	Adimplente
2	025790233	MUNICIPIO DE FLORESTA - PR	98.200,00	4.431,44	98.200,00		02/07/2008	30/07/2013	Adimplente
2	025790347	MUNICIPIO DE INDIANOPOLIS - PR	117.280,00	3.720,00	117.280,00		31/12/2008	30/08/2012	Concluído
2	025790902	MUNICIPIO DE MANDAGUARI - PR	98.200,00	18.075,50	98.200,00		01/07/2008	30/03/2013	Adimplente
2	025791030	MUNICIPIO DE MANDAGUARI - PR	98.200,00	19.264,13	98.200,00		01/07/2008	30/03/2013	Adimplente
2	025791144	MUNICIPIO DE MARINGA - PR	690.900,00	158.418,10	690.900,00		01/07/2008	30/10/2012	Concluído
2	025791259	MUNICIPIO DE PARANACITY - PR	117.280,00	12.550,78	99.688,00	37.424,05	30/06/2008	30/04/2013	Adimplente
2	025791582	MUNICIPIO DE SANTA CRUZ DO MONTE CASTELO - PR	98.200,00	9.344,68	98.200,00		27/06/2008	30/06/2013	Adimplente
2	025791696	MUNICIPIO DE SARANDI - PR	98.200,00	90.484,32	19.640,00		10/12/2008	30/12/2012	Adimplente
2	025791813	MUNICIPIO DE ARAGUATINS - TO	592.000,00	66.570,86	592.000,00		26/06/2008	26/05/2012	Concluído
2	025791927	MUNICIPIO DE CRISTALANDIA - TO	1.383.200,00	42.779,38	1.383.200,00		05/08/2008	05/08/2012	Concluído
2	025792610	MUNICIPIO DE AURORA - SC	102.445,00	32.446,18	102.445,00	38.119,78	30/07/2008	30/07/2012	Concluído
2	025792942	MUNICIPIO DE CORUPA - SC	102.445,00	16.976,89	102.445,00		04/07/2008	30/03/2012	Concluído

2	025793299	MUNICIPIO DE GASPAR - SC	107.390,00	46.970,46	107.390,00		28/08/2008	30/08/2012	Concluido
2	025793416	MUNICIPIO DE GUARAMIRIM - SC	102.445,00	131.733,71	102.445,00		23/07/2008	01/03/2012	Adimplente
2	025794213	MUNICIPIO DE ORLEANS - SC	107.390,00	36.734,51	107.390,00		01/08/2008	10/11/2012	Concluido
2	025794651	MUNICIPIO DE POMERODE - SC	196.400,00	97.077,56	196.400,00	135.418,00	10/10/2008	30/06/2013	Concluido
2	025795022	MUNICIPIO DE SAO JOAO BATISTA - SC	392.800,00	69.274,29	392.800,00		08/08/2008	08/12/2012	Adimplente
2	025795136	MUNICIPIO DE SAO JOAQUIM - SC	102.445,00	25.428,86	20.489,00		19/09/2008	31/12/2013	Adimplente
2	025795240	MUNICIPIO DE SAO LOURENCO DO OESTE - SC	245.850,00	25.470,87	245.850,00	54.529,53	30/07/2008	31/12/2012	Concluido
2	025795355	MUNICIPIO DE SAO MARTINHO - SC	102.445,00	16.041,50	102.445,00		23/07/2008	31/12/2012	Concluido
2	025804023	MUNICIPIO DE ALIANCA - PE	196.400,00	24.042,91	168.354,08	39.280,00	14/01/2009	30/12/2013	Adimplente
2	025804575	MUNICIPIO DE CABROBO - PE	98.200,00	30.329,38	98.200,00	68.867,66	31/12/2008	30/06/2013	Adimplente
2	025804689	MUNICIPIO DE SAO CAMOCIM DE FELIX - PE	137.060,00	9.718,65	12.883,64	10.361,74	30/12/2008	30/06/2013	Adimplente
2	025805165	MUNICIPIO DE IGUARACY - PE	137.060,00	4.168,00	137.060,00	25.205,33	19/11/2008	30/10/2013	Adimplente
2	025805501	MUNICIPIO DE MOREILANDIA - PE	137.060,00	10.692,03	123.175,82		31/12/2008	29/11/2013	Adimplente
2	025805729	MUNICIPIO DE PEDRA - PE	137.060,00	4.238,97			31/12/2008	03/10/2013	Excluido
2	025806076	MUNICIPIO DE SANTA CRUZ - PE	137.060,00	5.076,35	137.060,00	42.063,71	29/12/2008	31/12/2013	Adimplente
2	025806294	MUNICIPIO DE SAO JOSE DO BELMONTE - PE	137.060,00	7.742,90	137.060,00	35.388,89	10/12/2008	30/11/2013	Adimplente
2	025806307	MUNICIPIO DE SAO JOSE DO EGITO - PE	196.400,00	65.882,48	196.400,00	216,04	19/11/2008	30/11/2012	Adimplente
2	025806526	MUNICIPIO DE SERRITA - PE	137.060,00	12.583,09	55.947,89		22/07/2008	30/11/2013	Adimplente
2	025806744	MUNICIPIO DE VENTUROSA - PE	137.060,00	4.228,35	41.159,12		30/12/2008	30/12/2013	Adimplente
2	025807436	MUNICIPIO DE NOVO ITACOLOMI - PR	98.200,00	3.143,40	98.200,00	55.414,26	08/12/2008	30/04/2012	Concluido
2	025807541	MUNICIPIO DE PALMEIRA - PR	493.100,00	15.240,78	493.100,00	69.329,86	30/07/2008	30/11/2012	Adimplente
2	025807656	MUNICIPIO DE PIRAQUARA - PR	493.100,00	98.620,00			01/08/2008	30/05/2012	Excluido
2	025807760	MUNICIPIO DE PRIMEIRO DE MAIO - PR	98.200,00	14.089,60			31/12/2008	31/01/2012	Excluido
2	025808129	MUNICIPIO DE BANANAL - SP	98.200,00	6.434,77	55.757,96		10/10/2008	01/06/2013	Adimplente
2	025808452	MUNICIPIO DE CACHOEIRA PAULISTA - SP	98.200,00	193.870,85			22/09/2008	08/03/2012	Excluido
2	025808567	MUNICIPIO DE CAMPOS DO JORDAO - SP	196.400,00	3.967,60	196.400,00	66.992,04	15/09/2008	15/01/2013	Adimplente

2	025808671	MUNICIPIO DE CLEMENTINA - SP	98.200,00	4.930,40	98.200,00		29/07/2008	05/07/2012	Concluido
2	025808899	MUNICIPIO DE CRUZEIRO - SP	98.200,00	38.685,03	98.200,00		03/10/2008	25/04/2012	Concluido
2	025809363	MUNICIPIO DE ITANHAEM - SP	98.200,00	33.528,69	98.200,00	92.317,82	23/07/2008	31/07/2013	Adimplente
2	025809709	MUNICIPIO DE NATIVIDADE SERRA - SP	98.200,00	15.300,00	46.419,14	26.779,14	16/10/2008	12/07/2013	Adimplente
2	025809813	MUNICIPIO DE NATIVIDADE SERRA - SP	98.200,00	5.000,00	98.200,00	10.959,12	16/10/2008	30/12/2013	Adimplente
2	025810162	MUNICIPIO DE OURO VERDE - SP	98.200,00	76.406,45	44.052,52	41.558,24	03/07/2008	05/02/2014	Adimplente
2	025810276	MUNICIPIO DE PALMARES PAULISTA - SP	98.200,00	16.024,60	98.200,00		11/11/2008	20/04/2012	Concluido
2	025810494	MUNICIPIO DE PENAPOLIS - SP	98.200,00	24.550,00	98.200,00		31/12/2008	05/08/2012	Adimplente
2	025810612	MUNICIPIO DE PIEDADE - SP	98.200,00	90.981,94	19.640,00		28/11/2008	20/10/2013	Adimplente
2	025810726	MUNICIPIO DE SAO ROQUE - SP	98.200,00	53.761,60	98.200,00	7.757,80	02/07/2008	20/12/2012	Concluido
2	025811187	MUNICIPIO DE SUMARE - SP	98.200,00	41.398,10	98.200,00		03/07/2008	05/03/2012	Concluido
2	025811637	MUNICIPIO DE TARUMA - SP	98.200,00	56.329,11	16.684,18	8.474,66	30/07/2008	05/08/2013	Adimplente
2	025811960	MUNICIPIO DE VARZEA PAULISTA - SP	98.200,00	35.561,46	98.200,00		27/06/2008	17/04/2013	Adimplente
2	025812433	MUNICIPIO DE FONTOURA XAVIER - RS	98.200,00	30.461,11	21.378,14		23/12/2008	30/07/2013	Adimplente
2	025813012	MUNICIPIO DE SANTA MARIA - RS	2.471.100,00	496.992,80	2.471.100,00		30/06/2008	30/06/2012	Adimplente
2	025814037	MUNICIPIO DE RIO RUFINO - SC	107.390,00	13.417,20	88.564,53	13.810,35	23/07/2008	16/07/2013	Adimplente
2	025814360	MUNICIPIO DE APARECIDA DO RIO NEGRO - TO	394.200,00	17.800,00	95.751,18	16.911,18	03/07/2008	03/07/2013	Adimplente
2	025814474	MUNICIPIO DE ARAGUACEMA - TO	295.300,00	9.132,99	295.300,00	59.709,66	01/07/2008	01/10/2012	Concluido
2	025814589	MUNICIPIO DE BARROLANDIA - TO	394.200,00	12.191,75	314.374,50	62.638,50	02/07/2008	02/08/2013	Adimplente
2	025814693	MUNICIPIO DE CASEARA - TO	295.300,00	16.840,60	295.300,00	42.286,96	22/12/2008	22/07/2013	Adimplente
2	025814924	MUNICIPIO DE DOIS IRMAOS DO TOCANTINS - TO	245.850,00	7.603,61	57.430,56	8.260,56	12/12/2008	12/12/2013	Adimplente
2	025815179	MUNICIPIO DE GUARAI - TO	394.200,00	63.274,90	344.649,06	120.585,78	26/06/2008	23/12/2013	Adimplente
2	025815283	MUNICIPIO DE PARAISO DO TOCANTINS - TO	888.700,00	46.754,85	764.726,35	385.251,45	30/06/2008	30/07/2013	Adimplente
2	025815952	MUNICIPIO DE BARRA DO QUARAI - RS	62.602,50	41.706,46	62.602,50		23/10/2008	29/07/2012	Adimplente
2	025820844	MUNICIPIO DE CAMOCIM - CE	137.060,00	10.589,43	66.487,81	6.866,71	12/08/2008	30/03/2014	Adimplente
2	025821641	MUNICIPIO DE BONITO - BA	295.300,00	10.968,61	67.978,06		02/12/2008	05/05/2013	Adimplente

2	025821756	MUNICIPIO DE BRUMADO - BA	493.100,00	80.006,29	378.848,73	19.428,14	23/06/2009	30/04/2013	Adimplente
2	025822115	MUNICIPIO DE CONCEICAO COITE - BA	295.300,00	29.811,80	253.013,04		26/06/2008	05/05/2014	Adimplente
2	025822333	ESTADO DA BAHIA	987.600,00	109.733,33	147.744,96	133.029,72	18/11/2008	11/11/2014	Adimplente
2	025822447	MUNICIPIO DE LAJEDINHO - BA	493.100,00	15.250,52	98.620,00		30/07/2008	05/09/2012	Adimplente
2	025822553	MUNICIPIO DE MAIRI - BA	98.200,00	3.037,12	59.381,54		01/07/2008	05/03/2013	Adimplente
2	025822771	MUNICIPIO DE PIATA - BA	295.300,00	14.701,92	229.359,51		19/12/2008	05/03/2014	Adimplente
2	025823130	MUNICIPIO DE VALENTE - BA	295.300,00	14.700,00	197.112,75	93.491,98	01/07/2008	05/09/2013	Adimplente
2	025823359	MUNICIPIO DE VEREDA - BA	295.300,00	9.133,00	126.595,11		31/12/2008	30/11/2013	Adimplente
2	025823578	MUNICIPIO DE CAMPOS BELOS - GO	295.300,00	10.000,00	295.300,00		18/11/2008	31/03/2013	Adimplente
2	025823913	MUNICIPIO DE LUZIANIA - GO	493.100,00	20.079,40	493.100,00		06/11/2008	30/06/2012	Concluido
2	025824593	MUNICIPIO DE AXIXA - MA	295.300,00	14.765,00	220.116,62		19/11/2008	31/05/2013	Adimplente
2	025824606	MUNICIPIO DE BARAO DE GRAJAU - MA	196.400,00	6.600,00	196.400,00		24/11/2008	30/03/2012	Inadimplente
2	025824710	MUNICIPIO DE BARRA DO CORDA - MA	196.400,00	19.640,00	39.280,00		08/07/2008	30/08/2013	Adimplente
2	025824824	MUNICIPIO DE BEQUIMAO - MA	295.300,00	9.132,98	201.010,71	201.010,71	07/07/2009	28/03/2013	Adimplente
2	025824938	MUNICIPIO DE BREJO - MA	295.300,00	9.133,00			30/03/2010	30/03/2012	Adimplente
2	025825300	MUNICIPIO DE ESTREITO - MA	295.300,00	14.765,00	295.300,00		10/06/2009	31/07/2012	Adimplente
2	025825529	MUNICIPIO DE IGARAPE DO MEIO - MA	295.300,00	9.150,00	191.620,17	145.376,19	02/12/2008	31/10/2013	Adimplente
2	025825633	MUNICIPIO DE ITAPECURU MIRIM - MA	146.950,00	12.536,29	112.152,24	82.468,34	30/12/2008	29/11/2013	Adimplente
2	025826107	MUNICIPIO DE PIRAPEMAS - MA	394.200,00	12.191,75	394.200,00		11/07/2008	31/10/2012	Adimplente
2	025826325	MUNICIPIO DE SANTA HELENA - MA	493.100,00	15.251,00	493.100,00	55.720,30	04/07/2008	31/10/2012	Adimplente
2	025826659	MUNICIPIO DE SAO JOAO DOS PATOS - MA	196.400,00	19.640,00	196.400,00		13/11/2008	29/02/2012	Adimplente
2	025826763	MUNICIPIO DE SAO JOSE DO RIBAMAR - MA	493.100,00	227.965,35	493.100,00		25/09/2008	31/05/2013	Adimplente
2	025828252	MUNICIPIO DE BREVES - PA	1.482.100,00	78.006,00	1.101.793,09	614.478,61	04/12/2008	30/09/2013	Adimplente
2	025829277	MUNICIPIO DE ARCOVERDE - PE	295.300,00	15.495,92	295.300,00	14.942,18	04/12/2008	04/12/2013	Adimplente
2	025829509	MUNICIPIO DE CABO DE SANTO AGOSTINHO - PE	1.482.100,00	1.186.509,10	1.482.100,00		29/10/2008	31/03/2013	Adimplente
2	025829613	MUNICIPIO DE CANHOTINHO - PE	137.060,00	4.240,00	48.108,06		14/01/2009	14/01/2013	Adimplente
2	025829831	MUNICIPIO DE LAGOA GRANDE - PE	196.400,00	5.800,00	59.136,04	56.916,72	31/12/2008	28/12/2013	Adimplente

2	025829945	MUNICIPIO DE MACAPARANA - PE	137.060,00	1.107,97	137.060,00	105.508,79	26/11/2008	08/09/2012	Concluido
2	025830076	MUNICIPIO DE PARNAMIRIM - PE	196.400,00	28.205,72	1.630,12		30/12/2008	30/11/2013	Adimplente
2	025830744	MUNICIPIO DE CANTAGALO - PR	172.203,52	5.207,76	172.203,52		24/10/2008	18/06/2012	Concluido
2	025830859	MUNICIPIO DE CASTRO - PR	394.200,00	80.192,48	394.200,00	12.732,66	31/12/2008	30/11/2013	Adimplente
2	025830963	MUNICIPIO DE CATANDUVAS - PR	196.400,00	9.703,22	196.400,00	4.065,48	12/09/2008	30/12/2012	Adimplente
2	025831104	MUNICIPIO DE GOIOERE - PR	176.620,00	10.058,60	176.620,00		31/12/2008	30/10/2012	Adimplente
2	025831218	MUNICIPIO DE IBIPORA - PR	196.400,00	119.524,76	196.400,00	19.423,96	12/12/2008	30/04/2013	Adimplente
2	025831322	MUNICIPIO DE ITAMBARACA - PR	98.200,00	28.060,40	98.200,00		28/11/2008	31/01/2012	Concluido
2	025831988	MUNICIPIO DE NOVO ITACOLOMI - PR	196.400,00	12.564,04	196.400,00	22.330,68	12/12/2008	31/10/2012	Adimplente
2	025832015	MUNICIPIO DE PARANAVALI - PR	196.400,00	64.324,92	157.120,00		31/12/2008	30/05/2013	Adimplente
2	025832129	MUNICIPIO DE PAULA FREITAS - PR	196.400,00	6.067,53	1.944,36		01/08/2008	30/04/2013	Adimplente
2	025832347	MUNICIPIO DE SAO JOAO DO IVAI - PR	196.400,00	6.727,62	27.338,88	21.427,24	11/12/2008	31/01/2014	Adimplente
2	025832452	MUNICIPIO DE SAO JOAO DO IVAI - PR	196.400,00	5.096,94	76.674,56	70.782,56	11/12/2008	31/01/2014	Adimplente
2	025832567	MUNICIPIO DE SAO PEDRO DO PARANA - PR	295.300,00	55.124,81	87.379,27		31/12/2008	30/06/2013	Adimplente
2	025833259	MUNICIPIO DE GASPAR - SC	122.225,00	41.660,72	122.225,00		28/08/2008	30/08/2012	Concluido
2	025833363	MUNICIPIO DE INDIAIAL - SC	171.675,00	15.192,84	171.675,00	111.314,07	31/12/2008	26/07/2013	Adimplente
2	025833477	MUNICIPIO DE ITAPEMA - SC	122.225,00	3.348,04	122.225,00	88.136,45	21/08/2008	16/07/2013	Adimplente
2	025833582	MUNICIPIO DE LUIS ALVES - SC	98.200,00	44.924,18	98.200,00	17.401,04	28/07/2008	25/12/2012	Concluido
2	025833709	MUNICIPIO DE PENHA - SC	98.200,00	4.309,79	38.592,60		26/06/2008	31/07/2013	Adimplente
2	025833813	MUNICIPIO DE POMERODE - SC	122.225,00	54.111,25	122.225,00	5.084,56	10/10/2008	30/06/2013	Adimplente
2	025833927	MUNICIPIO DE PORTO BELO - SC	98.200,00	5.646,85	98.190,18		17/09/2008	30/12/2012	Adimplente
2	025834056	MUNICIPIO DE RIO DO OESTE - SC	98.200,00	22.439,85	98.200,00		22/07/2008	31/01/2013	Adimplente
2	025834388	MUNICIPIO DE TIMBO - SC	98.200,00	137.548,86	98.200,00		18/08/2008	30/04/2012	Concluido
2	025834724	MUNICIPIO DE FERNANDOPOLIS - SP	146.950,00	29.244,98	53.871,87	38.177,61	26/06/2008	20/05/2013	Adimplente
2	025836559	MUNICIPIO DE SAO JOAO DO PAU D'ALHO - SP	98.200,00	42.036,63			08/09/2008	05/10/2012	Adimplente
2	025837574	MUNICIPIO DE MONTEIROPOLIS - AL	216.180,00	9.558,05	43.236,00		30/12/2008	30/10/2012	Adimplente
2	025837805	MUNICIPIO DE IRANDUBA - AM	3.311.750,00	205.750,00	2.773.590,63		21/11/2008	30/06/2013	Adimplente
2	025838599	MUNICIPIO DE CASSIA - MG	196.400,00	114.441,96	196.400,00		31/10/2008	31/03/2012	Concluido

2	025838820	MUNICIPIO DE FRUTAL - MG	196.400,00	93.516,06	196.400,00		25/06/2008	30/07/2012	Concluido
2	025839177	MUNICIPIO DE ITUMIRIM - MG	98.200,00	2.919,23	98.200,00	88.713,88	24/09/2008	31/05/2012	Concluido
2	025839281	MUNICIPIO DE PRATA - MG	196.400,00	50.073,88	196.400,00	47.136,00	26/12/2008	31/12/2012	Concluido
2	025839408	MUNICIPIO DE SAO DOMINGOS DO PRATA - MG	39.280,00	3.901,66	39.280,00		12/11/2008	30/08/2012	Concluido
2	025839513	MUNICIPIO DE SAO TOMAZ DE AQUINO - MG	98.200,00	9.940,17	98.200,00		22/08/2008	30/03/2012	Concluido
2	025864643	MUNICIPIO DE JAPONVAR - MG	98.200,00	3.037,71	53.686,00		18/06/2008	30/03/2013	Adimplente
2	025865015	MUNICIPIO DE OURO VERDE DE MINAS - MG	98.200,00	4.394,50	92.622,24	72.982,46	31/12/2008	31/05/2013	Adimplente
2	025865567	MUNICIPIO DE VILA PROPICIO - GO	166.730,00	14.102,30	166.730,00		26/08/2008	30/06/2012	Adimplente
2	025865785	MUNICIPIO DE MARIAPOLIS - SP	98.200,00	17.178,30	23.145,74		24/06/2008	05/06/2013	Adimplente
2	025865902	MUNICIPIO DE MONGAGUA - SP	146.950,00	7.196,79	146.950,00		05/08/2008	22/06/2013	Adimplente
2	025866030	MUNICIPIO DE PANORAMA - SP	98.200,00	23.867,89	98.200,00		22/09/2008	05/05/2012	Concluido
2	025866144	MUNICIPIO DE PEREIRA BARRETO - SP	146.950,00	6.350,05	128.228,57		11/09/2008	20/04/2013	Adimplente
2	025866477	MUNICIPIO DE FIGUEIROPOLIS - TO	690.900,00	21.368,04	690.900,00		15/09/2008	15/06/2013	Adimplente
2	025866582	MUNICIPIO DE ITACAJA - TO	493.100,00	18.106,32	493.100,00	174.705,33	03/07/2008	03/10/2012	Concluido
2	025867506	MUNICIPIO DE ANGELICA - MS	98.200,00	6.277,55	55.974,00	20.513,98	23/12/2008	30/05/2013	Adimplente
2	025867838	MUNICIPIO DE CAICARA DO RIO DO VENTO - RN	107.390,00	3.500,00	85.267,66		09/07/2008	20/12/2012	Adimplente
2	025868071	MUNICIPIO DE IELMO MARINHO - RN	216.180,00	10.318,25	133.772,19		03/12/2008	06/02/2013	Adimplente
2	025868185	MUNICIPIO DE JANDAIRA - RN	137.060,00	4.846,42	77.644,49	31.222,27	19/11/2008	10/04/2013	Adimplente
2	025868299	MUNICIPIO DE MACAIBA - RN	245.850,00	88.440,57	149.255,54		14/10/2008	20/02/2013	Adimplente
2	025868302	MUNICIPIO DE MACAU - RN	710.680,00	339.320,00	349.228,15		21/07/2008	10/04/2013	Adimplente
2	025868416	MUNICIPIO DE NISIA FLORESTA - RN	443.650,00	14.000,00	108.694,25		03/07/2008	10/08/2013	Adimplente
2	025868749	MUNICIPIO DE SAO GONCALO DO AMARANTE - RN	295.300,00	139.795,20	116.259,61	32.660,18	11/11/2008	20/03/2013	Adimplente
2	025869096	MUNICIPIO DE AGUAS DE LINDOIA - SP	196.400,00	6.074,23	69.093,52	29.813,52	23/06/2008	31/12/2013	Adimplente
2	025869213	MUNICIPIO DE ALVARES FLORENCE - SP	98.200,00	18.001,02	98.200,00		18/09/2008	20/04/2013	Adimplente
2	025869327	MUNICIPIO DE CLEMENTINA - SP	146.950,00	4.512,13	146.950,00		24/07/2008	05/07/2012	Concluido

2	025896063	MUNICIPIO DE GUAIMBE - SP	98.200,00	13.813,52	98.200,00		02/07/2008	20/04/2013	Adimplente
2	025896408	MUNICIPIO DE MONTE APRAZIVEL - SP	196.400,00	20.903,40	176.760,00	137.480,00	01/07/2008	20/06/2013	Adimplente
2	025897538	MUNICIPIO DE PARAOPÉBA - MG	98.200,00	3.426,68	45.869,22	26.229,22	26/06/2008	31/07/2013	Adimplente
2	025897757	MUNICIPIO DE ANAURILÂNDIA - MS	245.850,00	7.603,61	245.850,00		30/12/2008	30/05/2012	Concluído
2	025897861	MUNICIPIO DE FATIMA DO SUL - MS	196.400,00	36.122,24	196.400,00	5.597,40	30/12/2008	28/02/2013	Adimplente
2	025897975	MUNICIPIO DE GLORIA DOURADOS - MS	245.850,00	101.746,83	209.980,49	121.892,43	30/12/2008	30/05/2013	Adimplente
2	025898002	MUNICIPIO DE INOCENCIA - MS	196.400,00	83.946,92	160.321,31	58.056,31	30/12/2008	30/05/2014	Adimplente
2	025898220	MUNICIPIO DE NOVA ALVORADA DO SUL - MS	245.850,00	16.216,97	245.850,00	3.663,16	30/12/2008	30/05/2013	Adimplente
2	025898334	MUNICIPIO DE SELVIRIA - MS	196.400,00	9.119,92	196.400,00		16/12/2008	30/04/2013	Adimplente
2	025899027	MUNICIPIO DE BREJINHO - RN	127.170,00	4.030,00	60.418,47		12/11/2008	20/06/2013	Adimplente
2	025899245	MUNICIPIO DE SANTO ANTONIO - RN	146.950,00	4.650,00	78.397,83		17/07/2008	20/04/2013	Adimplente
2	025899797	MUNICIPIO DE SERRINHA - RN	98.200,00	3.800,00	98.200,00	43.060,70	23/12/2008	10/05/2013	Adimplente
2	025899914	MUNICIPIO DE SANTA ROSA - RS	196.400,00	180.712,57	196.400,00		16/07/2008	30/05/2012	Concluído
2	025900404	MUNICIPIO DE QUEBRANGULO - AL	146.950,00	15.932,87	82.012,80	52.622,80	30/12/2008	31/01/2014	Adimplente
2	025901201	MUNICIPIO DE ROLÂNDIA - PR	146.950,00	65.954,95			21/11/2008	30/11/2012	Excluído
2	026010655	MUNICIPIO DE MARINGÁ - PR	1.185.400,00	291.565,02	1.185.400,00		01/07/2008	29/07/2013	Adimplente
2	026010769	MUNICIPIO DE ITAPERUNA - RJ	7.811.700,00	412.000,00	1.562.340,00		26/09/2008	26/03/2013	Adimplente
2	026010987	MUNICIPIO DE SENADOR ELOI SOUZA - RN	493.100,00	15.250,60	493.100,00	161.638,17	30/12/2008	20/11/2012	Adimplente
2	026011232	MUNICIPIO DE MIGUEL CALMON - BA	196.400,00	12.012,60	120.903,84	12.923,12	30/06/2008	05/09/2013	Adimplente
2	026011451	MUNICIPIO DE MURITIBA - BA	394.200,00	12.192,00	394.200,00		09/02/2009	05/07/2012	Adimplente
2	026011784	MUNICIPIO DE ITAUNA - MG	987.600,00	295.009,68	848.545,90	651.025,90	31/12/2008	31/03/2013	Adimplente
2	026011901	MUNICIPIO DE TABIRA - PE	245.850,00	36.214,70	198.376,37	124.965,56	18/12/2008	18/12/2013	Adimplente
2	026012812	MUNICIPIO DE IGARACU DO TIETÊ - SP	176.620,00	6.474,13	176.620,00	9.237,23	27/11/2008	20/02/2013	Adimplente
2	026012926	MUNICIPIO DE ITAÍ - SP	98.200,00	22.921,51	98.200,00		02/07/2008	20/05/2012	Adimplente
2	026013055	MUNICIPIO DE ITAPEVA - SP	789.800,00	100.679,20	789.800,00	13.347,62	02/07/2008	30/09/2012	Adimplente
2	026013169	MUNICIPIO DE ITAPORANGA - SP	98.200,00	32.690,53	98.200,00	12.147,34	16/07/2008	30/06/2012	Concluído
2	026013273	MUNICIPIO DE ITAQUAQUECETUBA - SP	493.100,00	660.328,30			14/01/2009	14/01/2012	Excluído

2	026013837	MUNICIPIO DE RIBEIRAO BRANCO - SP	146.950,00	29.655,42	125.921,46	46.362,73	02/07/2008	20/11/2013	Adimplente
2	026040468	MUNICIPIO DE ITABIRITO - MG	1.976.600,00	61.131,96	698.135,11	257.353,31	27/06/2008	01/07/2013	Adimplente
2	026041151	MUNICIPIO DE AMERICANA - SP	146.950,00	62.039,08	108.155,20		03/07/2008	26/09/2013	Adimplente
2	026041598	MUNICIPIO DE BILAC - SP	98.200,00	2.318,89	98.200,00	91.895,56	31/12/2008	05/02/2014	Adimplente
2	026042062	MUNICIPIO DE CERQUEIRA CESAR - SP	98.200,00	15.290,87	98.200,00	32.759,52	08/12/2008	20/10/2012	Concluido
2	026042626	MUNICIPIO DE JARDINOPOLIS - SP	98.200,00	13.343,49	98.200,00		16/12/2008	03/05/2012	Concluido
2	026042730	MUNICIPIO DE JUNQUEIROPOLIS - SP	98.200,00	14.751,64	98.200,00	43.070,52	02/07/2008	05/02/2013	Adimplente
2	026042959	MUNICIPIO DE MONTE APRAZIVEL - SP	146.950,00	17.729,86	132.255,00		01/07/2008	20/06/2013	Adimplente
2	026043087	MUNICIPIO DE PACAEMBU - SP	98.200,00	24.445,78	77.823,50	58.183,50	04/08/2008	05/08/2013	Adimplente
2	026043204	MUNICIPIO DE PINDORAMA - SP	98.200,00	14.918,57	98.200,00		02/09/2008	20/03/2013	Adimplente
2	026044229	MUNICIPIO DE UBARANA - SP	98.200,00	26.119,09	98.200,00		11/11/2008	20/03/2013	Adimplente
2	026052745	SECRETARIA DE ESTADOS DAS CIDADESMT	2.965.600,00	353.342,65	2.965.600,00		16/12/2008	31/05/2013	Adimplente
2	026052850	MUNICIPIO DE IATI - PE	1.581.000,00	46.616,86	569.160,00	252.960,00	29/09/2008	19/10/2013	Adimplente
2	026053875	MUNICIPIO DE POCOES - BA	690.900,00	36.363,16	438.237,87	163.605,12	16/09/2008	30/04/2013	Adimplente
2	026054120	MUNICIPIO DE TEJUCUOCA - CE	295.300,00	14.817,57	295.300,00	176.441,75	24/07/2008	30/04/2013	Adimplente
2	026054348	MUNICIPIO DE BELA VISTA DE GOIAS - GO	295.300,00	40.908,83	295.300,00		10/12/2008	30/04/2013	Adimplente
2	026054453	MUNICIPIO DE BONFINOPOLIS - GO	987.600,00	30.516,80	987.600,00	888,84	03/07/2008	31/07/2013	Adimplente
2	026054786	MUNICIPIO DE LUZIANIA - GO	938.150,00	78.630,90	938.150,00	145.319,43	06/11/2008	31/10/2012	Adimplente
2	026055826	MUNICIPIO DE ALAGOA NOVA - PB	171.675,00	5.309,54	124.704,72	34.575,34	17/12/2008	15/06/2013	Adimplente
2	026056069	MUNICIPIO DE BELEM - PB	196.400,00	6.136,51	52.262,04	1.021,04	30/12/2008	30/09/2013	Adimplente
2	026056391	MUNICIPIO DE LOGRADOURO - PB	146.950,00	7.737,28	56.516,97		10/12/2008	10/12/2013	Adimplente
2	026056404	MUNICIPIO DE MATUREIA - PB	146.950,00	4.544,85	61.704,31	36.972,62	17/09/2008	17/09/2013	Adimplente
2	026056623	MUNICIPIO DE POCO DANTAS - PB	146.950,00	4.544,85	146.950,00		31/10/2008	30/06/2012	Concluido
2	026057084	MUNICIPIO DE TAMANDARE - PR	245.850,00	466.481,55			18/08/2009	30/05/2012	Adimplente
2	026057198	MUNICIPIO DE CAMPO DO TENENTE - PR	146.950,00	4.015,42	146.950,00	28.699,33	07/08/2008	29/04/2013	Adimplente
2	026057315	MUNICIPIO DA LAPA - PR	146.950,00	28.460,85	146.950,00	97.045,78	04/12/2008	31/05/2013	Adimplente
2	026057429	MUNICIPIO DE LUIZIANA - PR	295.300,00	8.663,38	295.300,00		28/11/2008	30/08/2012	Concluido
2	026057534	MUNICIPIO DE PARANAGUA - PR	690.900,00	172.725,00	138.180,00		08/08/2008	30/06/2013	Adimplente

2	026057867	MUNICIPIO DE EMBU-GUACU - SP	196.400,00	161.339,62	102.697,56	71.960,96	08/08/2008	31/12/2013	Adimplente
2	026058550	MUNICIPIO DE BARRO ALTO - BA	987.600,00	40.500,00	987.600,00		12/12/2008	05/05/2012	Concluido
2	026058778	MUNICIPIO DE CONCEICAO DO JACUIPE - BA	987.600,00	137.102,33	8.098,32		05/08/2008	05/11/2013	Adimplente
2	026060040	MUNICIPIO DE SANTA TEREZA DO OESTE - PR	107.390,00	44.136,86	107.390,00		28/08/2008	23/04/2012	Concluido
2	026060269	MUNICIPIO DE TERRA RICA - PR	166.730,00	45.660,99	166.730,00	68.025,84	31/12/2008	30/06/2013	Adimplente
2	026060823	MUNICIPIO DE UMBUZEIRO - PB	146.950,00	4.544,85	49.257,64	14.812,56	26/09/2008	26/12/2012	Adimplente
2	026061066	MUNICIPIO DE COIMBRA - MG	293.915,40	91.989,52	183.579,56	119.447,22	24/11/2008	30/04/2013	Adimplente
2	026186129	MUNICIPIO DE INDIARA - GO	146.950,00	3.000,39	13.651,65	13.651,65	26/09/2008	31/03/2013	Adimplente
2	026186233	MUNICIPIO DE JOVIANIA - GO	98.200,00	9.973,44			31/12/2008	30/04/2012	Excluido
2	026186452	MUNICIPIO DE MINACU - GO	146.950,00	23.081,85	119.558,52	119.558,52	11/12/2008	30/06/2013	Adimplente
2	026186567	MUNICIPIO DE MORRINHOS - GO	146.950,00	14.695,00	26.509,78	26.509,78	13/11/2008	28/06/2013	Adimplente
2	026187144	MUNICIPIO DE CABO DE SANTO AGOSTINHO - PE	6.921.600,00	804.373,40	2.393.489,41	226.336,49	29/10/2008	30/12/2013	Adimplente
2	026187927	MUNICIPIO DE BELA VISTA DE GOIAS - GO	226.070,00	27.426,94	226.070,00		10/12/2008	30/04/2013	Adimplente
2	026188160	MUNICIPIO DE IBIRAJUBA - PE	245.850,00	9.171,86	160.146,57		11/11/2008	30/10/2013	Adimplente
2	026189302	MUNICIPIO DE GUAMIRANGA - PR	295.300,00	18.439,15	295.300,00	105.540,21	12/08/2008	30/04/2013	Adimplente
2	026190329	MUNICIPIO DE ENCANTADO - RS	987.600,00	76.056,31	987.600,00		30/07/2008	30/05/2012	Concluido
2	026190767	MUNICIPIO DE JARAGUA DO SUL - SC	2.471.100,00	614.456,78	609.867,48		16/07/2008	31/07/2013	Adimplente
2	026190871	MUNICIPIO DE ARACATUBA - SP	127.170,00	95.969,62	127.170,00	102.371,85	02/12/2008	05/05/2013	Adimplente
2	026191459	MUNICIPIO DE GUARULHOS - SP	295.300,00	40.949,50			03/09/2008	03/03/2013	Excluido
2	026191678	MUNICIPIO DE INDAIATUBA - SP	1.135.950,00	107.729,84	1.135.950,00	571.496,44	03/07/2008	27/10/2012	Adimplente
2	026191782	MUNICIPIO DE LIMEIRA - SP	196.400,00	147.224,69	196.400,00	91.051,04	27/06/2008	31/12/2012	Adimplente
2	026191896	MUNICIPIO DE MAIRIPORA - SP	117.280,00	151.379,31	117.280,00	83.198,43	11/07/2008	19/01/2013	Adimplente
2	026192256	MUNICIPIO DE SALTO - SP	987.600,00	248.741,47	987.600,00		02/07/2008	20/02/2012	Concluido
2	026192474	MUNICIPIO DE SERRANA - SP	1.135.950,00	242.535,31	1.135.950,00		20/06/2008	13/02/2012	Concluido
2	026192706	MUNICIPIO DE ARRAIAS - TO	196.400,00	9.582,38	150.246,00	109.787,60	29/12/2008	29/06/2013	Adimplente
2	026192924	MUNICIPIO DE GURUPI - TO	493.100,00	25.952,64	493.100,00	123.669,48	16/12/2008	26/12/2012	Concluido
2	026193721	MUNICIPIO DE RIACHINHO - TO	987.600,00	79.275,83	688.653,48	246.011,16	22/07/2008	22/07/2013	Adimplente

2	026193835	MUNICIPIO DE SAMPAIO - TO	196.400,00	9.400,00	150.894,12		15/10/2008	15/10/2013	Adimplente
2	026194078	MUNICIPIO DE SANTA TEREZINHA DO TOCANTINS - TO	196.400,00	6.194,62	196.400,00	98.258,92	14/11/2008	14/11/2013	Adimplente
2	026194309	MUNICIPIO DE BOM JESUS DO OESTE - SC	98.200,00	3.037,11	98.200,00	29.460,00	14/08/2008	14/12/2012	Concluido
2	026194413	MUNICIPIO DE MODELO - SC	98.200,00	3.037,11	98.200,00	29.460,00	24/07/2008	24/12/2012	Concluido
2	026194746	MUNICIPIO DE SERRA ALTA - SC	98.200,00	3.037,12	98.200,00		23/07/2008	31/12/2012	Adimplente
2	026194851	MUNICIPIO DE XAXIM - SC	98.200,00	3.037,15	98.200,00	29.460,00	24/07/2008	24/12/2012	Adimplente
2	026202620	MUNICIPIO DE BONOPOLIS - GO	98.200,00	12.836,96	98.200,00		31/12/2008	30/06/2013	Adimplente
2	026202734	MUNICIPIO DE ITAPECURU MIRIM - MA	196.400,00	10.333,84	177.663,44	144.746,80	30/12/2008	29/11/2013	Adimplente
2	026202848	ESTADO DE MATO GROSSO	245.850,00	27.316,67	211.922,70		24/12/2008	30/09/2013	Adimplente
2	026230830	MUNICIPIO DE IMBITUBA - SC	98.200,00	22.130,38	65.234,26	16.477,96	07/08/2008	07/06/2013	Adimplente
2	026231073	MUNICIPIO DE POUSO REDONDO - SC	1.778.800,00	182.307,46	1.778.800,00	222.883,64	18/12/2008	31/12/2012	Adimplente
2	026231187	MUNICIPIO DE VITOR MEIRELLES - SC	493.100,00	109.612,79	493.100,00	274.459,46	29/09/2008	28/04/2013	Adimplente
2	026420084	MUNICIPIO DE CAMPOS DO JORDAO - SP	493.100,00	14.467,31	493.100,00		15/09/2008	26/07/2012	Concluido
2	026420201	MUNICIPIO DE PARAGUACU PAULISTA - SP	98.200,00	5.841,24	98.200,00	58.920,00	29/07/2008	05/09/2013	Adimplente
2	026431012	MUNICIPIO DE PAPAGAIOS - MG	113.589,40	3.528,37	113.589,40	90.410,32	21/11/2008	31/12/2012	Adimplente
2	026432037	MUNICIPIO DE SAO JOAQUIM - SC	196.400,00	9.182,65	196.400,00	103.660,00	19/09/2008	31/12/2013	Adimplente
2	026432141	MUNICIPIO DE SIDEROPOLIS - SC	98.200,00	20.021,10	98.200,00	4.301,02	30/12/2008	31/03/2013	Adimplente
2	026493017	MUNICIPIO DE NOVO SAO JOAQUIM - MT	493.100,00	19.740,00	493.100,00		04/11/2008	31/05/2013	Adimplente
2	026493121	MUNICIPIO DE PONTAL ARAGUAIA - MT	493.100,00	15.250,52	493.100,00		27/10/2008	31/05/2013	Adimplente
2	026496420	MUNICIPIO DE APARECIDA GOIANA - GO	9.888.600,00	1.853.562,66	9.888.600,00		04/07/2008	28/04/2013	Adimplente
2	026496535	MUNICIPIO DE ITABERAÍ - GO	799.690,00	39.984,50	699.568,84	303.962,19	31/12/2008	31/12/2013	Adimplente
2	026496649	MUNICIPIO DE MINEIROS - GO	690.900,00	29.924,52	577.454,23		31/12/2008	31/12/2013	Adimplente
2	026496754	MUNICIPIO DE SAO LUIS - MA	3.954.600,00	404.963,36	2.875.389,62	895.321,40	18/11/2008	30/08/2013	Adimplente
2	026496868	MUNICIPIO DE ABAETE - MG	117.280,00	8.535,99	28.123,74	16.454,38	04/12/2008	23/09/2013	Adimplente
2	026497009	MUNICIPIO DE BOM DESPACHO - MG	146.950,00	33.606,78	29.390,00		22/09/2008	30/04/2013	Adimplente
2	026497779	MUNICIPIO DE PARA DE MINAS - MG	806.860,25	303.517,59	806.860,25	32.839,21	31/10/2008	31/03/2013	Adimplente

2	026498024	MUNICIPIO DE TRES LAGOAS - MS	2.965.600,00	163.537,97	2.523.665,81		30/12/2008	30/05/2014	Adimplente
2	026498138	MUNICIPIO DE SAO MAMEDE - PB	394.200,00	12.191,75	100.284,48	21.444,48	04/08/2008	05/04/2014	Adimplente
2	026498357	MUNICIPIO DE IRATI - PR	196.400,00	35.294,24	196.400,00	26.376,52	03/09/2008	30/05/2013	Adimplente
2	026498461	MUNICIPIO DE CERRO CORA - RN	98.200,00	4.323,07	98.200,00	41.037,78	08/09/2008	10/10/2012	Adimplente
2	026498576	MUNICIPIO DE DOUTOR SEVERIANO - RN	98.200,00	3.300,00			01/12/2008	20/06/2012	Excluído
2	026498680	MUNICIPIO DE JANDAIRA - RN	117.280,00	3.627,22	46.243,50	28.733,60	19/11/2008	10/05/2013	Adimplente
2	026498911	MUNICIPIO DE MACAIBA - RN	98.200,00	15.863,63	81.643,48		15/10/2008	10/02/2013	Adimplente
2	026499372	MUNICIPIO DE PAU DOS FERROS - RN	245.850,00	7.818,57	227.780,03	1.720,95	23/12/2008	20/06/2013	Adimplente
2	026499486	MUNICIPIO DE SANTA CRUZ - RN	98.200,00	14.877,87	98.200,00	69.250,64	08/12/2008	20/09/2012	Adimplente
2	026499591	MUNICIPIO DE SAO VICENTE - RN	127.170,00	7.462,37	56.056,54	24.060,54	03/09/2008	10/05/2013	Adimplente
2	026499604	MUNICIPIO DE SITIO NOVO - RN	98.200,00	3.129,11	98.200,00	14.032,78	13/11/2008	20/12/2012	Adimplente
2	026499936	MUNICIPIO DE VERA CRUZ - RN	107.390,00	42.420,55	107.390,00	5.390,98	09/12/2008	20/09/2012	Adimplente
2	026500210	MUNICIPIO DE SAO BENTO DO SUL - SC	1.383.200,00	191.641,71	1.383.200,00	273.182,00	30/07/2008	01/07/2013	Adimplente
2	026500324	MUNICIPIO DE ESTANCIA - SE	196.400,00	29.204,15	196.400,00	136.380,16	25/11/2008	30/05/2013	Adimplente
2	026500543	MUNICIPIO DE LAGARTO - SE	443.650,00	77.552,73	224.886,19		31/12/2008	30/07/2013	Adimplente
2	026500980	MUNICIPIO DE COLOMBIA - SP	98.200,00	5.788,90			18/08/2008	20/12/2012	Excluído
2	026501235	MUNICIPIO DE JUQUIA - SP	146.950,00	4.544,84	144.833,92		30/07/2008	23/07/2012	Adimplente
2	026501569	MUNICIPIO DE MAIRINQUE - SP	493.100,00	15.813,85	315.337,45	185.060,43	15/09/2008	30/04/2013	Adimplente
2	026501891	MUNICIPIO DE PILAR DO SUL - SP	196.400,00	7.773,80	38.572,96	19.777,96	14/08/2008	20/12/2013	Adimplente
2	026502584	MUNICIPIO DE SANTA LUCIA - SP	98.200,00	6.075,75	98.200,00	78.560,00	17/10/2008	09/08/2013	Adimplente
2	026502929	MUNICIPIO DE VARGEM GRANDE PAULISTA - SP	295.300,00	113.411,91	295.300,00	295.300,00	31/12/2008	31/12/2012	Adimplente
2	026503830	MUNICIPIO DE AFONSO BEZERRA - RN	127.170,00	4.000,00	127.170,00		06/02/2009	06/03/2012	Adimplente
2	026503944	MUNICIPIO DE BAIA FORMOSA - RN	98.200,00	3.037,11	98.200,00	23.018,08	01/12/2008	20/02/2013	Adimplente
2	026504073	MUNICIPIO DE CORURIBE - AL	2.965.600,00	259.400,00	1.806.940,09	1.322.361,05	30/12/2008	03/01/2014	Adimplente
2	026504187	MUNICIPIO DE LARANJAL DO JARI - AP	10.877.600,00	336.420,62	3.882.215,29		10/09/2008	31/12/2013	Adimplente
2	026509644	MUNICIPIO DE FLORESTAL - MG	146.950,00	6.448,55	146.950,00		10/11/2008	20/09/2012	Adimplente
2	026509759	MUNICIPIO DE GLAUCILANDIA - MG	196.400,00	6.074,23			01/07/2008	30/06/2012	Excluído

2	026509977	MUNICIPIO DE SAO JOSE DA VARGINHA - MG	149.202,46	4.614,51	149.202,46	2.805,01	12/12/2008	30/10/2012	Adimplente
2	026510006	MUNICIPIO DE UBAI - MG	196.400,00	12.972,99	107.195,12	104.563,36	26/08/2008	30/09/2013	Adimplente
2	026510224	MUNICIPIO DE MONTE HOREBE - PB	295.300,00	9.132,98	37.237,33	18.456,25	11/11/2008	10/05/2013	Adimplente
2	026510338	MUNICIPIO DE PAULISTA - PB	295.300,00	16.432,00	145.907,73	98.010,07	30/12/2008	30/09/2013	Adimplente
2	026510442	MUNICIPIO DE SANTA LUZIA - PB	641.450,00	19.838,65	318.928,94	95.447,76	04/11/2008	03/05/2013	Adimplente
2	026510558	MUNICIPIO DE AGUDOS DO SUL - PR	98.200,00	24.235,20	98.200,00	1.384,62	30/10/2008	30/08/2012	Concluido
2	026510662	MUNICIPIO DE CAMPINA GRANDE DO SUL - PR	146.950,00	200.001,43	85.142,83	55.752,83	31/12/2008	24/07/2013	Adimplente
2	026511021	MUNICIPIO DE SAO MIGUEL DO IGUACU - PR	196.400,00	128.800,00	196.400,00	19,64	06/08/2008	06/10/2012	Concluido
2	026511135	MUNICIPIO DE CAICO - RN	98.200,00	7.207,36	84.825,16		06/11/2008	10/07/2013	Adimplente
2	026511354	MUNICIPIO DE LUIZ GOMES - RN	117.280,00	4.104,80	35.137,09	18.588,88	10/11/2008	20/07/2013	Adimplente
2	026511468	MUNICIPIO DE MACAIBA - RN	98.200,00	34.432,82	32.533,66	6.903,46	15/10/2008	10/02/2013	Adimplente
2	026511573	MUNICIPIO DE RIACHO DA CRUZ - RN	98.200,00	3.037,15	98.200,00	56.445,36	04/11/2008	10/11/2012	Adimplente
2	026511791	MUNICIPIO DE AMERICO BRASILENSE - SP	72.426,43	14.039,87	72.426,43	72.426,43	31/12/2008	31/10/2012	Adimplente
2	026512046	MUNICIPIO DE CRUZEIRO - SP	117.280,00	44.087,41	117.280,00	8.561,44	03/10/2008	31/03/2013	Adimplente
2	026512483	MUNICIPIO DE ITAOCA - SP	146.950,00	5.006,23	52.431,76	9.346,02	22/07/2008	20/11/2013	Adimplente
2	026518297	MUNICIPIO DE INHAPIM - MG	196.400,00	46.076,91	196.400,00	113.165,68	28/10/2008	31/12/2012	Adimplente
2	026518300	MUNICIPIO DE JAPONVAR - MG	196.400,00	13.944,88	125.440,68		26/12/2008	30/03/2013	Adimplente
2	026518529	MUNICIPIO DE SANTAREM	1.593.370,80	83.861,62	1.143.243,55		04/12/2008	31/12/2013	Adimplente
2	026518633	MUNICIPIO DE CAJAZEIRAS - PB	3.954.600,00	277.618,24	48.641,58		04/11/2008	05/11/2013	Adimplente
2	026519107	MUNICIPIO DE SAO MATEUS DO SUL - PR	176.620,00	7.043,74	176.620,00		08/12/2008	30/06/2012	Concluido
2	026519325	MUNICIPIO DE CANGUARETAMA - RN	137.060,00	4.940,00	53.288,93		30/12/2008	20/10/2012	Adimplente
2	026540257	MUNICIPIO DE CAPELA - AL	196.400,00	10.000,00	196.400,00	844,72	07/08/2008	30/12/2012	Adimplente
2	026540580	MUNICIPIO DE COLONIA LEOPOLDINA - AL	196.400,00	8.186,22	196.400,00		29/12/2008	26/12/2012	Adimplente
2	026540707	MUNICIPIO DE CORURIBE - AL	394.200,00	20.747,37	78.840,00		26/12/2008	24/06/2013	Adimplente
2	026540925	MUNICIPIO DE FLEXEIRAS - AL	196.400,00	6.074,23	55.974,00		26/12/2008	30/12/2013	Adimplente
2	026541054	MUNICIPIO DE IBATEGUARA - AL	196.400,00	10.336,84	196.400,00		30/12/2008	27/08/2013	Adimplente
2	026541168	MUNICIPIO DE IGREJA NOVA - AL	196.400,00	11.443,52	86.671,32	33.014,84	29/12/2008	10/01/2014	Adimplente

2	026541386	MUNICIPIO DE JACARE DOS HOMENS - AL	196.400,00	19.731,60	111.083,84	32.523,84	30/12/2008	27/08/2013	Adimplente
2	026542747	MUNICIPIO DE PAULO JACINTO - AL	196.400,00	7.100,00	186.422,88		15/12/2008	31/12/2013	Adimplente
2	026542852	MUNICIPIO DE PENEDO - AL	394.200,00	20.747,37	329.906,26		22/12/2008	21/03/2014	Adimplente
2	026543544	MUNICIPIO DE SAO MIGUEL DOS MILAGRES - AL	196.400,00	6.075,00	122.651,80		31/12/2008	29/06/2013	Adimplente
2	026543981	MUNICIPIO DE VICOSA - AL	196.400,00	11.147,13	145.964,48	82.821,88	30/12/2008	25/12/2013	Adimplente
2	026544122	MUNICIPIO DE MONTIVIDIU - GO	987.600,00	30.544,32	987.600,00		29/08/2008	31/12/2012	Adimplente
2	026544236	MUNICIPIO DE CASSILANDIA - MS	295.300,00	30.000,00	278.969,91	150.189,58	22/12/2008	28/10/2013	Adimplente
2	026544340	MUNICIPIO DE COXIM - MS	295.300,00	27.200,00	63.371,38		31/12/2008	25/11/2013	Adimplente
2	026544455	MUNICIPIO DE SONORA - MS	295.300,00	30.000,00	93.196,68	34.136,68	30/12/2008	31/05/2015	Adimplente
2	026544560	MUNICIPIO DE MESSIAS TARGINO - RN	690.900,00	29.942,24	690.900,00	155.176,14	12/11/2008	10/01/2013	Adimplente
2	026544674	MUNICIPIO DE MOSSORO - RN	3.954.600,00	522.309,06	3.954.600,00		24/11/2008	20/02/2013	Adimplente
2	026544892	MUNICIPIO DE TOBIAS BARRETO - SE	196.400,00	10.339,61	196.400,00	6.009,84	03/10/2008	30/06/2013	Adimplente
2	026544905	MUNICIPIO DE BARRETOS - SP	146.950,00	67.144,69	87.655,68	65.363,36	14/10/2008	20/03/2013	Adimplente
2	026545150	MUNICIPIO DE CHARQUEDA - SP	196.400,00	5.968,84	196.400,00		26/12/2008	24/04/2012	Concluido
2	026545597	MUNICIPIO DE IBIUNA - SP	98.200,00	51.002,73	98.200,00	8.612,14	26/09/2008	20/08/2013	Adimplente
2	026546061	MUNICIPIO DE LUIZIANA - SP	146.950,00	4.247,83	146.950,00	1.175,60	26/08/2008	05/11/2012	Adimplente
2	026546175	MUNICIPIO DE NATIVIDADE DA SERRA - SP	146.950,00	4.452,41	1.102,13		16/10/2008	07/07/2013	Adimplente
2	026546393	MUNICIPIO DE PEREIRAS - SP	98.200,00	21.815,32	21.024,62	12.756,18	29/08/2008	20/11/2013	Adimplente
2	026546406	MUNICIPIO DE PINHALZINHO - SP	146.950,00	6.370,17	146.950,00	127.141,14	26/12/2008	23/08/2012	Concluido
2	026546739	MUNICIPIO DE SALESOPOLIS - SP	98.200,00	3.770,00	98.200,00		06/08/2008	24/12/2012	Adimplente
2	026546958	MUNICIPIO DE SAO PEDRO - SP	98.200,00	54.590,52	89.293,26		26/01/2009	30/04/2013	Adimplente
2	026591440	MUNICIPIO DE WENCESLAU GUIMARAES - BA	690.900,00	41.679,16	279.814,50	38.828,58	29/12/2008	30/04/2013	Adimplente
2	026591774	MUNICIPIO DA ESTANCIA HIDROMINERAL LINDOIA - SP	98.200,00	6.616,20	98.200,00	34.576,22	17/07/2008	30/06/2013	Adimplente
2	026591992	MUNICIPIO DE PINHALZINHO - SP	98.200,00	43.591,32	98.200,00		29/12/2008	26/01/2012	Concluido
2	026592466	MUNICIPIO DE LAJINHA - MG	98.200,00	50.771,12	98.200,00	98.200,00	30/12/2008	31/03/2013	Adimplente
2	026592802	MUNICIPIO DE PAINS - MG	98.200,00	83.741,55	98.200,00		05/12/2008	31/12/2012	Adimplente
2	026592916	MUNICIPIO DE PAPAGAIOS - MG	98.200,00	8.230,68	98.200,00	54.599,20	21/11/2008	31/07/2012	Concluido
2	026593377	MUNICIPIO DE APODI - RN	145.565,40	47.383,34	120.426,26		05/09/2008	10/01/2013	Adimplente

2	026593713	MUNICIPIO DE ITAMARI - BA	493.100,00	15.250,52	342.556,58	314.597,81	16/12/2008	30/04/2013	Adimplente
2	026594288	MUNICIPIO DE SANTANA - BA	987.600,00	55.070,00	382.793,74		31/12/2008	30/11/2013	Adimplente
2	026594738	MUNICIPIO DE COCAL - PI	196.400,00	6.960,19	196.400,00		06/11/2008	11/09/2013	Adimplente
2	026595214	MUNICIPIO DE DOM INOCENCIO - PI	295.300,00	38.087,19	59.060,00		12/12/2008	11/09/2013	Adimplente
2	026595766	MUNICIPIO DE CORNELIO PROCOPIO - PR	295.300,00	125.272,67	203.550,29		17/12/2008	30/04/2013	Adimplente
2	026595870	MUNICIPIO DE MANDAGUARI - PR	295.300,00	35.539,12	295.300,00		17/11/2008	30/12/2012	Adimplente
2	026595984	MUNICIPIO DE MARINGA - PR	1.976.600,00	700.062,65	1.976.600,00		19/12/2008	30/08/2012	Concluido
2	026596011	MUNICIPIO DE PARANAVAI - PR	196.400,00	36.849,18	196.400,00	67.934,75	31/12/2008	30/05/2013	Adimplente
2	026596343	MUNICIPIO DE BURITIS - RO	493.100,00	16.995,00	268.147,78		31/12/2008	31/03/2013	Adimplente
2	026596458	MUNICIPIO DE CANDEIAS DO JAMARI - RO	542.550,00	20.068,31	442.937,82	202.262,64	18/09/2008	30/08/2013	Adimplente
2	026596563	MUNICIPIO DE ESPIGAO DO OESTE - RO	364.530,00	27.797,30	364.530,00		15/09/2008	30/06/2012	Adimplente
2	026596677	MUNICIPIO DE OURO PRETO DO OESTE - RO	888.700,00	137.735,55	693.274,87	81.493,79	04/03/2009	30/10/2013	Adimplente
2	026596781	MUNICIPIO DE PIMENTA BUENO - RO	888.700,00	112.381,80	293.093,26	91.536,10	05/08/2008	30/10/2013	Adimplente
2	026596908	MUNICIPIO DE SAO MIGUEL DO GUAPORE - RO	641.450,00	32.959,40	641.450,00	90.572,74	11/09/2008	30/04/2013	Adimplente
2	026605242	MUNICIPIO DE JORDANIA - MG	295.300,00	9.132,99	115.019,35	31.951,46	31/12/2008	30/05/2013	Adimplente
2	026605680	MUNICIPIO DE BOA VISTA DO GURUPI - MA	195.015,40	18.693,38	195.015,40	37.501,46	23/12/2008	28/09/2012	Adimplente
2	026606718	MUNICIPIO DE CRUZEIRO DA FORTALEZA - MG	592.000,00	20.599,98	592.000,00	118.281,62	24/11/2008	31/07/2012	Concluido
2	026606822	MUNICIPIO DE MONTE AZUL - MG	493.100,00	26.469,05	299.607,55	118.639,85	17/12/2008	30/03/2013	Adimplente
2	026607065	MUNICIPIO DE ANASTACIO - MS	493.100,00	23.092,19	493.100,00		23/12/2008	30/12/2012	Concluido
2	026607283	MUNICIPIO DE BREVES - PA	493.100,00	30.745,21	418.691,23	19.082,99	04/12/2008	30/03/2013	Adimplente
2	026607400	MUNICIPIO DE AMARANTE - PI	98.200,00	3.038,00			29/01/2009	30/04/2012	Adimplente
2	026607629	MUNICIPIO DE COCAL - PI	98.200,00	3.040,00	98.200,00	56.730,14	06/11/2008	11/09/2013	Adimplente
2	026607952	MUNICIPIO DE CORBELIA - PR	493.100,00	66.915,24	385.900,07	65.532,99	16/07/2008	16/05/2013	Adimplente
2	026608425	MUNICIPIO DE CHUI - RS	98.200,00	36.395,15	48.176,92	28.536,92	02/07/2008	30/12/2013	Adimplente
2	026608644	MUNICIPIO DE SANTA MARIA - RS	98.200,00	107.647,90	19.640,00		10/11/2008	30/03/2013	Adimplente
2	026608759	MUNICIPIO DE SANTANA DO LIVRAMENTO - RS	98.200,00	5.168,42	91.502,76	11.184,98	16/12/2008	26/04/2013	Adimplente
2	026608977	MUNICIPIO DE SAO MARTINHO - SC	98.200,00	3.064,25	98.200,00		14/08/2008	30/12/2012	Adimplente

2	026628339	MUNICIPIO DE FORQUILHA - CE	98.620,00	7.782,92	98.620,00		12/09/2008	30/10/2013	Adimplente
2	026628559	SEC ESTADO DE INFRA-ESTRUTURA - SINFRA	493.100,00	54.788,89	438.513,83	339.893,83	26/12/2008	31/07/2013	Adimplente
2	026628995	MUNICIPIO DE LAGES - SC	98.200,00	21.001,99	26.896,98	7.256,98	15/07/2008	29/06/2013	Adimplente
2	026629469	MUNICIPIO DE IRANDUBA - AM	493.100,00	24.655,00	410.111,27		21/11/2008	28/06/2013	Adimplente
2	026629688	MUNICIPIO DE SANTA TEREZINHA DE GOIAS - GO	493.100,00	15.250,52	493.100,00	104.783,75	31/12/2008	31/12/2012	Adimplente
2	026629919	MUNICIPIO DE GOUVEIA - MG	98.200,00	31.095,25	19.640,00		04/09/2008	25/11/2013	Adimplente
2	026630372	MUNICIPIO DE FLORESTA - PR	98.200,00	6.655,62	77.597,64		10/11/2008	30/07/2013	Adimplente
2	026631952	MUNICIPIO DE RIO CLARO - SP	493.100,00	212.292,85	493.100,00		31/12/2008	30/06/2013	Adimplente
2	026658144	MUNICIPIO DE SALTO DO CEU - MT	493.100,00	15.250,52	493.100,00		31/12/2008	30/06/2013	Adimplente
2	026658259	MUNICIPIO DE PACAJUS - CE	789.800,00	45.470,07	456.741,34	221.460,34	09/09/2008	30/03/2013	Adimplente
2	026658363	MUNICIPIO DE PACATUBA - CE	789.800,00	62.930,27	789.800,00	4.501,66	02/12/2008	30/04/2012	Adimplente
2	026658477	MUNICIPIO DE CONCEICAO CASTELO - ES	245.850,00	8.262,12	245.850,00	90.054,86	22/08/2008	30/03/2013	Adimplente
2	026658582	MUNICIPIO DE MARILANDIA - ES	344.750,00	10.662,37	220.640,00	220.640,00	25/11/2008	01/04/2013	Adimplente
2	026740414	MUNICIPIO DE ALTO SANTO - CE	394.200,00	12.191,75	306.293,40		06/11/2008	30/08/2013	Adimplente
2	026740529	MUNICIPIO DE MARATAIZES - ES	196.400,00	14.377,04	196.400,00		12/09/2008	01/12/2013	Adimplente
2	026740633	ESTADO DE MATO GROSSO DO SUL	2.471.100,00	408.152,10	2.471.100,00	135.910,50	30/12/2008	30/05/2013	Adimplente
2	026741325	MUNICIPIO DE NATIVIDADE - RJ	245.850,00	8.968,33	245.850,00	95.070,19	31/12/2008	31/01/2013	Adimplente
2	026769316	MUNICIPIO DE FERVEDOURO - MG	98.200,00	50.852,25	79.640,20	56.514,20	30/12/2008	30/04/2014	Adimplente
2	026769754	MUNICIPIO DE SALINAS - MG	443.650,00	158.950,04	443.650,00	58.694,89	10/12/2008	31/01/2013	Adimplente
2	026777381	MUNICIPIO DE JAGUAPITA - PR	146.950,00	4.435,91	146.950,00		11/12/2008	31/07/2012	Concluido
2	026777945	MUNICIPIO DE PALMEIRA - PR	98.200,00	3.037,12	63.064,04		31/12/2008	30/05/2013	Adimplente
2	026778638	MUNICIPIO DE SIQUEIRA CAMPOS - PR	146.950,00	46.806,71	146.950,00	2.439,37	17/12/2008	28/02/2012	Concluido
2	026779099	MUNICIPIO DE IBIRAIARAS - RS	98.200,00	28.974,81	98.200,00	56.857,80	22/12/2008	31/08/2013	Adimplente
2	026779102	MUNICIPIO DE PLANALTO - RS	98.200,00	136.229,48	98.200,00	72.353,76	09/09/2008	31/07/2013	Adimplente
2	026779549	MUNICIPIO DE CORUIPE - AL	2.965.600,00	259.400,00	1.212.930,40	559.312,16	31/12/2008	03/01/2014	Adimplente
2	026810280	MUNICIPIO DE JAURU - MT	295.300,00	19.950,77	295.300,00		16/09/2008	30/04/2013	Adimplente
2	026810407	MUNICIPIO DE ARACUAI - MG	196.400,00	26.560,90	196.400,00	62.690,88	30/12/2008	31/01/2013	Adimplente

2	026811191	MUNICIPIO DE CENTRAL DE MINAS - MG	98.200,00	3.991,85	98.200,00	10.320,82	17/12/2008	30/10/2012	Adimplente
2	026811318	MUNICIPIO DE CORACAO DE JESUS - MG	176.620,00	7.000,00	176.620,00	141.296,00	17/12/2008	30/05/2014	Adimplente
2	026811860	MUNICIPIO DE FORMIGA - MG	146.950,00	39.578,33	146.950,00	1.880,96	12/11/2008	28/02/2013	Adimplente
2	026812553	MUNICIPIO DE PATROCINIO - MG	176.620,00	47.841,52	176.619,95		08/09/2008	31/07/2012	Adimplente
2	026812771	MUNICIPIO DE PRADOS - MG	176.620,00	48.954,65	176.620,00	62.876,58	19/12/2008	31/01/2013	Adimplente
2	026813244	MUNICIPIO DE SAO JOAO DO MANTENINHA - MG	98.200,00	4.032,09	80.298,14		31/12/2008	30/05/2013	Adimplente
2	026814156	MUNICIPIO DE GOUVEIA - MG	98.200,00	14.112,00	33.967,38	9.417,38	04/09/2008	25/11/2013	Adimplente
2	026814374	MUNICIPIO DE NOSSA SENHORA DO LIVRAMENTO - MT	987.600,00	81.714,97	987.600,00	319.784,85	26/12/2008	30/09/2013	Adimplente
2	026814938	MUNICIPIO DE BOM SUCESSO - PR	146.950,00	5.522,66	146.950,00		02/12/2008	30/05/2013	Adimplente
2	026815079	MUNICIPIO DE CENTENARIO DO SUL - PR	98.200,00	3.014,22	98.200,00		31/12/2008	28/02/2012	Concluido
2	026815183	MUNICIPIO DE GUAPIRAMA - PR	98.200,00	1.170,62	40.988,68		17/12/2008	31/03/2013	Adimplente
2	026815300	MUNICIPIO DE IVAIPORA - PR	98.200,00	50.058,56	98.200,00		04/12/2008	29/02/2012	Concluido
2	026815633	MUNICIPIO DE KALORE - PR	98.200,00	11.235,49	91.993,76	51.947,80	26/12/2008	30/10/2013	Adimplente
2	026816439	MUNICIPIO DE ROSARIO DO IVAI - PR	98.200,00	4.083,01	98.200,00		31/12/2008	31/01/2012	Concluido
2	026817788	MUNICIPIO DE NILOPOLIS - RJ	1.135.950,00	146.689,56	364.753,74		29/12/2008	02/05/2013	Adimplente
2	026817892	MUNICIPIO DE MURIAE - MG	1.205.180,00	307.806,78	182.464,25		30/12/2008	30/10/2013	Adimplente
2	026818147	MUNICIPIO DE CAICARA DO RIO DO VENTO - RN	97.507,70	3.492,30	60.474,28		22/07/2008	10/01/2013	Adimplente
2	026818252	MUNICIPIO DE IGUAPE - SP	196.400,00	6.074,23	87.221,24		30/12/2008	30/12/2013	Adimplente
2	026853064	MUNICIPIO DE POMERODE - SC	245.850,00	145.035,78	245.850,00		10/10/2008	30/06/2012	Concluido
2	026853178	MUNICIPIO DE SANGAO - SC	107.390,00	42.415,90	91.302,97	51.847,88	01/08/2008	31/03/2013	Adimplente
2	026853409	MUNICIPIO DE ICARA - SC	107.390,00	143.272,57	107.390,00		25/07/2008	11/01/2012	Concluido
2	027033756	MUNICIPIO DE CARNAIBA - PE	98.200,00	3.751,30	19.640,00		10/11/2008	31/12/2013	Adimplente
2	027120251	SEC ESTADO DE INFRA-ESTRUTURA - SINFRA	16.784.711,07	1.864.967,90	16.784.711,07		31/12/2008	30/06/2013	Adimplente
2	027444109	MUNICIPIO DE PACOTI - CE	620.839,24	19.219,76	620.839,24		31/12/2008	30/04/2013	Adimplente
2	027444213	MUNICIPIO DE POTIRETAMA - CE	1.184.569,24	36.636,16	831.330,69	157.784,69	05/02/2009	30/05/2013	Adimplente
2	027444546	MUNICIPIO DE ITAREMA - CE	640.065,40	126.184,97	640.065,40	376.486,47	29/12/2008	30/08/2012	Concluido
2	027444651	MUNICIPIO DE ITAREMA - CE	195.015,40	16.493,00	195.015,40	87.444,91	29/12/2008	30/10/2012	Concluido
2	027445022	MUNICIPIO DE SAO GABRIEL - MS	440.880,80	67.247,83	267.129,68	267.129,68	31/12/2008	31/05/2016	Adimplente

2	027445136	MUNICIPIO DE CONGONHAS NORTE - MG	97.507,70	4.492,30			31/12/2008	30/04/2012	Excluído
2	027445240	MUNICIPIO DE NOVA PRATA DO IGUACU - PR	125.785,39	3.750,00	125.785,39		31/12/2008	30/07/2012	Adimplente
2	027445355	MUNICIPIO DE PAULO JACINTO - AL	293.915,40	9.090,20	254.912,84	171.470,42	26/12/2008	31/12/2013	Adimplente
2	027445469	MUNICIPIO DE GONZAGA - MG	195.015,40	6.031,40	195.015,40		31/12/2008	30/06/2012	Concluído
2	027445792	MUNICIPIO DE IBIPORA - PR	195.015,40	129.310,70	195.015,40	4.758,38	31/12/2008	31/10/2012	Concluído
2	027446047	MUNICIPIO DE FERROS - MG	97.507,70	11.836,45			31/12/2008	30/06/2012	Excluído
2	027446152	MUNICIPIO DE VOTUPORANGA - SP	485.909,71	188.034,44	485.909,71		29/12/2008	20/12/2012	Adimplente
2	027458210	MUNICIPIO DE RIO BRANCO - AC	394.200,00	30.942,60	268.331,94	153.738,00	22/12/2008	30/04/2013	Adimplente
2	027458438	MUNICIPIO DE BOCA DA MATA - AL	1.383.200,00	42.779,38	137.213,44	93.919,44	30/12/2008	20/04/2013	Adimplente
2	027458658	MUNICIPIO DE IGREJA NOVA - AL	137.060,00	8.219,20	137.060,00	104.097,07	30/12/2008	10/01/2013	Adimplente
2	027459121	MUNICIPIO DE VICOSA - AL	137.060,00	4.238,97	5.825,05		30/12/2008	29/10/2013	Adimplente
2	027459454	MUNICIPIO DE BARRA DO ROCHA - BA	196.400,00	6.075,00	174.992,40	92.170,52	31/12/2008	30/04/2013	Adimplente
2	027459569	MUNICIPIO DE BELO CAMPO - BA	245.850,00	14.800,00	20.946,42		31/12/2008	30/11/2013	Adimplente
2	027459673	MUNICIPIO DE BRUMADO - BA	245.850,00	35.498,99	212.070,22	131.357,66	31/12/2008	30/11/2013	Adimplente
2	027459904	MUNICIPIO DE CANDIDO SALES - BA	146.950,00	7.734,21	105.098,64	40.411,25	31/12/2008	30/11/2013	Adimplente
2	027460690	MUNICIPIO DE FEIRA DE SANTANA - BA	987.600,00	239.716,09			30/12/2008	05/03/2012	Excluído
2	027461278	MUNICIPIO DE ITANAGRA - BA	245.850,00	7.603,60	98.413,76		12/12/2008	05/03/2013	Adimplente
2	027461496	MUNICIPIO DE ITAPICURU - BA	493.100,00	25.000,00	98.620,00		31/12/2008	05/05/2014	Adimplente
2	027461614	MUNICIPIO DE ITARANTIM - BA	295.300,00	8.859,00			31/12/2009	30/04/2012	Adimplente
2	027462075	MUNICIPIO DE MANSIDAO - BA	295.300,00	29.530,00	149.008,38	149.008,38	29/12/2008	05/09/2013	Adimplente
2	027462293	MUNICIPIO DE MIGUEL CALMON - BA	592.000,00	18.310,00	222.059,19	61.212,79	31/12/2008	05/07/2013	Adimplente
2	027463090	MUNICIPIO DE RIBEIRA DO POMBAL - BA	295.300,00	9.133,00	295.300,00	36.292,37	29/12/2008	05/03/2013	Adimplente
2	027463321	MUNICIPIO DE SANTA RITA DE CASSIA - BA	295.300,00	16.241,50	295.300,00	151.961,38	02/01/2009	05/01/2013	Adimplente
2	027463769	MUNICIPIO DE SAUBARA - BA	295.300,00	74.866,11	91.336,29	64.847,88	30/12/2008	05/05/2013	Adimplente
2	027464346	MUNICIPIO DE ARACRUZ - ES	295.300,00	38.067,33			30/12/2008	30/03/2012	Excluído
2	027464566	MUNICIPIO DE LARANJA DA TERRA - ES	196.400,00	14.579,25	196.400,00		23/12/2008	30/03/2012	Concluído

2	027464784	MUNICIPIO DE ARAGARCAS - GO	245.850,00	8.269,38	245.850,00	122.802,07	31/12/2008	30/06/2012	Adimplente
2	027464898	MUNICIPIO DE SAO MIGUEL DO ARAGUAIA - GO	245.850,00	30.259,50	182.936,99		31/12/2008	31/08/2013	Adimplente
2	027466067	MUNICIPIO DE CATAGUASES - MG	245.850,00	35.340,85	245.850,00		31/12/2008	30/04/2012	Concluido
2	027466399	MUNICIPIO DE SENADOR FIRMINO - MG	98.200,00	2.795,82	98.200,00	21.545,08	30/12/2008	30/12/2012	Adimplente
2	027466621	MUNICIPIO DE MARABA - PA	789.800,00	234.957,41	252.736,00		22/12/2008	30/09/2013	Adimplente
2	027466954	MUNICIPIO DE BELO JARDIM - PE	196.400,00	9.735,98	8.111,32		30/12/2008	30/11/2013	Adimplente
2	027467082	MUNICIPIO DE BELO JARDIM - PE	690.900,00	34.580,71	39.726,75		30/12/2008	30/11/2013	Adimplente
2	027467209	MUNICIPIO DE CAMARAGIBE - PE	493.100,00	62.815,26			31/12/2008	31/03/2012	Excluido
2	027467427	MUNICIPIO DE ITAMBE - PE	245.850,00	6.664,47	245.850,00		29/12/2008	28/02/2012	Adimplente
2	027467979	MUNICIPIO DE PESQUEIRA - PE	443.650,00	26.116,79	88.730,00		26/12/2008	30/12/2013	Adimplente
2	027468006	MUNICIPIO DE SANTA CRUZ DO CAPIBARIBE - PE	295.300,00	26.076,95	193.214,79	63.223,73	31/12/2008	30/12/2013	Adimplente
2	027468110	MUNICIPIO DE SAO JOSE DA COROAZINHA - PE	245.850,00	7.371,18	245.850,00		31/12/2008	30/12/2012	Adimplente
2	027468442	MUNICIPIO DE CAFELANDIA - PR	97.728,64	14.290,29	97.728,64		30/12/2008	30/06/2012	Concluido
2	027468662	MUNICIPIO DE CEU AZUL - PR	98.200,00	81.096,42	19.640,00		24/12/2008	24/12/2012	Adimplente
2	027468776	MUNICIPIO DE FOZ DO IGUAZU - PR	98.200,00	24.589,62	98.200,00		30/12/2008	30/05/2012	Concluido
2	027468994	MUNICIPIO DE NOVA SANTA ROSA - PR	98.200,00	3.770,00	48.226,02	37.001,76	29/12/2008	29/07/2013	Adimplente
2	027470153	MUNICIPIO DE DOM FELICIANO - RS	98.200,00	51.761,70	98.200,00	77.469,98	31/12/2008	30/12/2013	Adimplente
2	027470267	MUNICIPIO DE PAVERAMA - RS	98.200,00	14.772,05	70.537,06	26.455,08	31/12/2008	30/12/2013	Adimplente
2	027470485	MUNICIPIO DE SAO JOSE DO NORTE - RS	146.950,00	6.504,50	52.857,92	52.857,92	31/12/2008	30/12/2013	Adimplente
2	027470603	MUNICIPIO DE TORRES - RS	394.200,00	273.577,91	362.466,90	309.920,04	31/12/2008	30/06/2013	Adimplente
2	027470935	MUNICIPIO DE CAPAO ALTO - SC	196.400,00	6.679,78	95.391,48	16.831,48	23/12/2008	13/04/2013	Adimplente
2	027471282	MUNICIPIO DE IPUACU - SC	146.950,00	26.907,00	107.435,15	51.608,84	30/12/2008	26/06/2013	Adimplente
2	027471396	MUNICIPIO DE MASSARANDUBA - SC	146.950,00	313.915,49	146.950,00	146.950,00	29/12/2008	31/12/2012	Adimplente
2	027471514	MUNICIPIO DE PETROLANDIA - SC	98.200,00	9.834,72	98.200,00	77.214,66	31/12/2008	31/01/2013	Adimplente
2	027471732	MUNICIPIO DE POMERODE - SC	196.400,00	136.094,09	9.977,12	9.977,12	31/12/2008	30/06/2012	Adimplente
2	027472089	MUNICIPIO DE RIO DO SUL - SC	443.650,00	233.737,59	443.650,00	443.650,00	31/12/2008	30/09/2012	Concluido

2	027472193	MUNICIPIO DE SAO DOMINGOS - SC	196.400,00	7.075,94	196.400,00		30/12/2008	31/12/2012	Concluido
2	027472206	MUNICIPIO DE SAO JOSE DO CERRITO - SC	196.400,00	5.811,53	105.545,36	26.985,36	26/12/2008	31/07/2013	Adimplente
2	027472424	MUNICIPIO DE VIDAL RAMOS - SC	146.950,00	8.947,40	49.140,08	49.140,08	31/12/2008	31/12/2012	Adimplente
2	027472862	MUNICIPIO DE ALVARES FLORENCE - SP	102.445,00	17.408,55	102.445,00		23/12/2008	20/04/2012	Concluido
2	027473003	MUNICIPIO DE AMERICANA - SP	394.200,00	157.394,76	355.450,00		30/12/2008	22/04/2013	Adimplente
2	027473555	MUNICIPIO DE ESTANCIA BRAGANCA PAULISTA - SP	344.050,00	92.696,64	344.050,00		30/12/2008	22/02/2013	Adimplente
2	027473669	MUNICIPIO DE CACONDE - SP	98.200,00	6.867,10	98.200,00	34.713,70	30/12/2008	30/06/2013	Adimplente
2	027473991	MUNICIPIO DE CAJATI - SP	245.850,00	9.884,24	245.850,00	245.850,00	30/12/2008	28/02/2013	Concluido
2	027474246	MUNICIPIO DE CANITAR - SP	295.300,00	43.000,70	295.300,00	207.714,02	24/12/2008	20/03/2013	Adimplente
2	027474570	MUNICIPIO DE CONCHAS - SP	100.036,79	16.486,45	73.707,11		29/12/2008	20/11/2013	Adimplente
2	027475056	MUNICIPIO DE CUNHA - SP	245.850,00	6.557,62	199.581,03	199.581,03	23/12/2008	12/06/2013	Adimplente
2	027475274	MUNICIPIO DE FERNANDO PRESTE - SP	100.036,79	4.102,77	100.036,79		26/12/2008	26/01/2012	Concluido
2	027475388	MUNICIPIO DE FRANCISCO MORATO - SP	295.300,00	85.889,32	32.040,04		26/12/2008	09/01/2014	Adimplente
2	027475610	MUNICIPIO DE FRANCO DA ROCHA - SP	394.200,00	43.800,00	394.200,00	86.487,48	29/12/2008	21/01/2013	Adimplente
2	027475724	MUNICIPIO DE GUARATINGUETA - SP	146.950,00	19.173,66			29/12/2008	23/02/2012	Excluido
2	027476302	MUNICIPIO DE IACANGA - SP	196.400,00	16.470,07	196.400,00		30/12/2008	20/03/2012	Concluido
2	027476635	MUNICIPIO DE IPUA - SP	100.036,79	11.256,68	100.036,79		26/12/2008	20/06/2012	Concluido
2	027476749	MUNICIPIO DE IPUA - SP	245.850,00	15.362,15	245.850,00		26/12/2008	20/06/2012	Adimplente
2	027477096	MUNICIPIO DE ITARIRI - SP	245.850,00	7.603,61	245.850,00		30/12/2008	31/05/2013	Adimplente
2	027477327	MUNICIPIO DE JABOTICABAL - SP	146.950,00	87.110,84	146.950,00	20.470,13	23/12/2008	08/10/2012	Adimplente
2	027477431	MUNICIPIO DE JACAREI - SP	987.600,00	10.312.400,00			30/12/2008	30/03/2012	Excluido
2	027477546	MUNICIPIO DE JAMBEIRO - SP	295.300,00	9.439,51	90.243,68	20.582,41	29/12/2008	26/11/2013	Adimplente
2	027477765	MUNICIPIO DE LAGOINHA - SP	146.950,00	4.536,41			26/12/2008	26/02/2014	Adimplente
2	027477879	MUNICIPIO DE LINS - SP	196.400,00	102.753,72	196.400,00		23/12/2008	20/01/2012	Concluido
2	027477983	MUNICIPIO DE MAIRIPORA - SP	98.200,00	61.092,96	98.200,00	98.200,00	26/12/2008	14/01/2013	Adimplente
2	027478010	MUNICIPIO DE MAIRIPORA - SP	196.400,00	25.552,09	196.400,00	2.140,76	26/12/2008	15/12/2012	Concluido
2	027478342	MUNICIPIO DE MONTEIRO LOBATO - SP	295.300,00	15.361,77	14.322,05	14.322,05	18/12/2008	29/10/2012	Adimplente
2	027478676	MUNICIPIO DE NOVA ODESSA - SP	245.850,00	132.114,52	245.850,00		30/12/2008	09/09/2012	Concluido

2	027478894	MUNICIPIO DE PACAEMBU - SP	98.200,00	5.489,05			30/12/2008	05/01/2012	Excluído
2	027479149	MUNICIPIO DE PIQUEROBI - SP	98.200,00	3.003,03	98.200,00	98.200,00	31/12/2008	05/08/2013	Adimplente
2	027479368	MUNICIPIO DE POMPEIA - SP	100.036,79	74.483,42	100.036,79		31/12/2008	20/02/2012	Adimplente
2	027479587	MUNICIPIO DE PRESIDENTE VENCESLAU - SP	186.510,00	6.349,40	186.510,00	186.510,00	31/12/2008	05/01/2013	Adimplente
2	027479691	MUNICIPIO DE RIBEIRAO GRANDE - SP	295.300,00	10.780,66	59.060,00		24/12/2008	20/11/2013	Adimplente
2	027479704	MUNICIPIO DE RUBIACEIA - SP	98.200,00	4.098,47			31/12/2008	05/02/2012	Excluído
2	027479818	MUNICIPIO DE SALESOPOLIS - SP	146.950,00	4.544,85	146.950,00	146.950,00	31/12/2008	27/06/2013	Adimplente
2	027479922	MUNICIPIO DE SANTA BRANCA - SP	295.300,00	6.774,07	174.876,66	127.540,07	29/12/2008	01/06/2013	Adimplente
2	027480053	MUNICIPIO DE SANTA CRUZ DAS PALMEIRAS - SP	100.036,79	43.470,87			23/12/2008	30/04/2012	Excluído
2	027480271	MUNICIPIO DE SANTA ISABEL - SP	196.400,00	16.307,34			31/12/2008	30/06/2012	Excluído
2	027480385	MUNICIPIO DE SANTA LUCIA - SP	100.036,79	7.945,21	100.036,79		30/12/2008	19/11/2012	Adimplente
2	027480721	MUNICIPIO DE SANTO ANTONIO DE POSSE - SP	144.720,80	4.475,90	106.494,67	67.273,67	30/12/2008	30/04/2013	Adimplente
2	027481182	MUNICIPIO DE SAO ROQUE - SP	888.700,00	126.834,86	756.283,69	756.283,69	26/12/2008	28/06/2013	Adimplente
2	027481309	MUNICIPIO DE SERRANA - SP	98.200,00	27.613,40	98.200,00		31/12/2008	26/02/2012	Concluído
2	027481528	MUNICIPIO DE TABATINGA - SP	146.950,00	11.001,20	146.950,00		31/12/2008	20/04/2012	Concluído
2	027481632	MUNICIPIO DE TAQUARITUBA - SP	245.850,00	78.262,92	245.850,00		30/12/2008	20/03/2012	Concluído
2	027481851	MUNICIPIO DE TATUI - SP	369.475,00	67.417,99	369.475,00	184.737,50	29/12/2008	20/12/2012	Concluído
2	027482324	MUNICIPIO DE BREJINHO NAZARE - TO	295.300,00	9.133,68	237.214,83		30/12/2008	30/12/2013	Adimplente
2	027482438	MUNICIPIO DE CASEARA - TO	394.200,00	12.191,75	366.881,94	7.174,44	29/12/2008	29/07/2013	Adimplente
2	027482762	MUNICIPIO DE GUARAI - TO	1.106.280,00	34.330,00	1.106.280,00	105.649,74	30/12/2008	30/10/2012	Concluído
2	027483569	MUNICIPIO DE MUQUEM DE SAO FRANCISCO - BA	245.850,00	8.079,70	159.433,72	98.069,57	22/12/2008	05/11/2013	Adimplente
2	027483673	MUNICIPIO DE SAO BENTO DO UNA - PE	196.400,00	7.364,63	91.286,72		29/12/2008	30/11/2013	Adimplente
2	027484032	MUNICIPIO DE SANTA CECILIA - SC	196.400,00	6.771,15	196.400,00	171.222,00	29/12/2008	30/08/2012	Concluído
2	027484146	MUNICIPIO DE MOGI DAS CRUZES - SP	196.400,00	75.616,84	196.400,00	3.711,96	31/12/2008	30/06/2013	Adimplente

2	027484251	MUNICIPIO DE ESTANCIA HIDROMINERAL DE MONTE ALEGRE DO SUL-SP	98.200,00	4.430,84	98.200,00	39.722,00	30/12/2008	31/05/2013	Adimplente
2	027484365	MUNICIPIO DE MURUTINGA DO SUL - SP	98.200,00	3.021,79	98.200,00	98.200,00	31/12/2008	05/02/2013	Adimplente
2	027499940	MUNICIPIO DE PRESIDENTE KUBITSCHKE - MG	97.507,70	4.569,47			26/12/2008	30/12/2012	Excluído
2	027500006	MUNICIPIO DE NOVA PRATA DO IGUAÇU - PR	293.915,40	12.856,12	293.915,40		31/12/2008	30/04/2012	Concluído
2	027564041	MUNICIPIO DE MATUPA - MT	987.600,00	50.000,00	987.600,00		31/12/2008	30/06/2013	Adimplente
2	027583713	MUNICIPIO DE ARAGUAPAZ - GO	98.200,00	4.520,47	98.200,00		31/12/2008	30/06/2012	Adimplente
2	027583931	MUNICIPIO DE BOM JARDIM - PE	493.100,00	18.988,06	98.620,00		31/12/2008	30/06/2013	Adimplente
2	027584174	MUNICIPIO DE SANTA CRUZ DO CAPIBARIBE - PE	1.976.600,00	196.752,23	675.799,51	171.964,17	31/12/2008	30/12/2013	Adimplente
2	027584288	MUNICIPIO DE ACAUA - PI	146.950,00	4.550,00	74.768,16	33.666,25	30/12/2008	11/09/2013	Adimplente
2	027584957	MUNICIPIO DE CURRALINHOS - PI	146.950,00	4.545,00	146.950,00		29/01/2009	31/03/2012	Adimplente
2	027585097	MUNICIPIO DE DOM INOCENCIO - PI	196.400,00	6.074,23	39.280,00		31/12/2008	30/08/2013	Adimplente
2	027585766	MUNICIPIO DE SAO GONCALO DO PIAUI - PI	245.850,00	9.386,48	245.850,00	39.901,46	31/12/2008	30/08/2012	Adimplente
2	027586011	MUNICIPIO DE CHUI - RS	98.200,00	39.005,12	50.229,30	30.589,30	30/12/2008	30/12/2013	Adimplente
2	027586908	MUNICIPIO DE BIGUACU - SC	394.200,00	43.800,00	367.985,70		31/12/2008	31/12/2013	Adimplente
2	027587140	MUNICIPIO DE CACADOR - SC	493.100,00	186.359,17	493.100,00	10.749,58	30/12/2008	31/12/2012	Adimplente
2	027588052	MUNICIPIO DE APIAI - SP	98.200,00	14.716,91	98.200,00	78.432,34	26/12/2008	30/12/2012	Concluído
2	027588166	MUNICIPIO DE ARACATUBA - SP	245.850,00	320.014,35	245.850,00	1.032,57	30/12/2008	05/01/2013	Adimplente
2	027588270	MUNICIPIO DE BARBOSA - SP	196.400,00	29.107,07			31/12/2008	05/01/2012	Excluído
2	027588498	MUNICIPIO DE BILAC - SP	98.200,00	3.015,93	98.200,00	98.200,00	30/12/2008	05/07/2013	Adimplente
2	027589181	MUNICIPIO DE ITABERA - SP	98.200,00	20.310,07	98.200,00	64.723,62	29/12/2008	30/06/2013	Adimplente
2	027589527	MUNICIPIO DE PEREIRA BARRETO - SP	98.200,00	63.550,93	98.200,00	98.200,00	31/12/2008	20/10/2012	Adimplente
2	027589631	MUNICIPIO DE PIRAPOZINHO - SP	98.200,00	10.867,98	98.200,00	795,42	30/12/2008	05/11/2012	Adimplente
2	027589745	MUNICIPIO DE PLANALTO - SP	98.200,00	3.757,51	98.200,00		31/12/2008	30/05/2013	Adimplente
2	027589964	MUNICIPIO DE PRESIDENTE BERNARDES - SP	98.200,00	21.800,00			31/12/2008	05/02/2012	Excluído
2	027590107	MUNICIPIO DE VENCESLAU - SP	98.200,00	27.786,69	98.200,00	98.200,00	31/12/2008	05/01/2013	Adimplente

2	027591122	MUNICIPIO DE ARAPIRACA - AL	145.565,40	11.665,63	108.155,09	39.637,46	30/12/2008	18/04/2013	Adimplente
2	027591340	MUNICIPIO DE CARNEIROS - AL	175.235,40	7.181,76	175.235,40		30/12/2008	01/07/2012	Adimplente
2	027591455	MUNICIPIO DE CARNEIROS - AL	97.507,70	5.707,90	97.507,70		31/12/2008	29/06/2012	Adimplente
2	027591892	MUNICIPIO DE PILAR - AL	688.130,80	49.019,90	273.944,87		30/12/2008	13/03/2013	Adimplente
2	027591905	MUNICIPIO DE PORTO DE PEDRAS - AL	935.380,80	46.769,04	199.423,18	199.423,18	30/12/2008	27/05/2013	Adimplente
2	027592033	MUNICIPIO DE ANTAS - BA	1.480.715,40	45.800,00	1.259.007,60		19/12/2008	05/03/2013	Adimplente
2	027592147	MUNICIPIO DE ANTAS - BA	490.330,80	15.169,20	400.943,48	16.279,40	29/12/2008	05/03/2013	Adimplente
2	027592252	MUNICIPIO DE BARREIRAS - BA	688.130,80	68.813,00	594.957,88	457.331,72	30/12/2008	05/11/2013	Adimplente
2	027592470	MUNICIPIO DE FATIMA - BA	986.215,40	30.501,50	986.215,40		31/12/2008	05/09/2012	Concluido
2	027592585	MUNICIPIO DE IBIPEBA - BA	195.015,40	9.984,60	195.015,40		31/12/2008	05/03/2012	Concluido
2	027592699	MUNICIPIO DE ITIUBA - BA	491.715,40	33.530,46	353.899,46		29/12/2008	05/09/2013	Adimplente
2	027593059	MUNICIPIO DE LAJEDINHO - BA	689.515,40	21.325,22	689.515,40	341.448,03	15/12/2008	05/05/2013	Adimplente
2	027593163	MUNICIPIO DE LAPAO - BA	488.946,20	26.673,30	277.134,71	179.345,47	23/12/2008	05/09/2013	Adimplente
2	027593381	MUNICIPIO DE MATA DE SAO JOAO - BA	986.215,40	109.114,76	554.548,91		31/12/2008	13/05/2013	Adimplente
2	027593495	MUNICIPIO DE MATA DE SAO JOAO - BA	1.480.715,40	78.216,79	562.523,81	316.873,12	31/12/2008	08/05/2013	Adimplente
2	027593613	MUNICIPIO DE MURITIBA - BA	1.375.584,70	42.544,00	89.688,12		09/02/2009	05/11/2013	Adimplente
2	027593727	MUNICIPIO DE POCOES - BA	1.182.630,80	62.243,73	577.005,58	402.212,75	15/12/2008	30/11/2013	Adimplente
2	027594074	MUNICIPIO DE SANTANA - BA	1.480.715,40	75.810,96	1.092.286,08		31/12/2008	30/11/2013	Adimplente
2	027594419	MUNICIPIO DE UAUÁ - BA	1.679.900,00	90.100,00	1.679.900,00	711.773,63	29/12/2008	05/09/2013	Adimplente
2	027594524	MUNICIPIO DE VALENCA - BA	295.300,00	15.550,00	112.214,00		26/12/2008	30/04/2013	Adimplente
2	027594638	MUNICIPIO DE VALENTE - BA	986.215,40	30.502,00	409.180,77	164.697,96	29/12/2008	05/05/2013	Adimplente
2	027594742	MUNICIPIO DE VALENTE - BA	58.783,08	25.277,21	58.783,08		29/12/2008	05/11/2012	Concluido
2	027594857	MUNICIPIO DE WENCESLAU GUIMARAES - BA	640.065,40	35.000,00	640.065,40		29/12/2008	30/04/2013	Adimplente
2	027595666	MUNICIPIO DE PADRE BERNARDO - GO	341.980,80	18.000,00			31/12/2008	31/03/2012	Excluído
2	027595770	MUNICIPIO DE SAO LUIS DE MONTES BELOS - GO	243.773,10	19.926,37	243.773,10	10.774,77	24/12/2008	31/07/2013	Adimplente
2	027595998	MUNICIPIO DE ALTO ALEGRE DO MARANHÃO - MA	195.015,40	6.034,60	155.622,29		31/12/2008	29/11/2013	Adimplente
2	027596139	MUNICIPIO DE CODÓ - MA	392.815,40	20.674,49	206.463,78	30.678,89	31/12/2008	30/08/2013	Adimplente
2	027596681	MUNICIPIO DE ITAPECURU MIRIM - MA	295.300,00	15.542,11	265.858,59	216.395,84	30/12/2008	29/11/2013	Adimplente
2	027596808	MUNICIPIO DE JOSELANDIA - MA	195.015,40	6.084,60	60.669,29		29/12/2008	30/08/2013	Adimplente

2	027597155	MUNICIPIO DE PIRAPEMAS - MA	1.360.650,80	43.000,00	1.360.650,80	386.424,85	22/12/2008	31/05/2013	Adimplente
2	027597592	MUNICIPIO DE SAO JOAO DOS PATOS - MA	195.015,40	6.984,60	195.015,40		23/12/2008	30/04/2012	Adimplente
2	027598170	MUNICIPIO DE COIMBRA - MG	97.853,85	15.572,22	19.570,77		22/12/2008	30/04/2013	Adimplente
2	027598284	MUNICIPIO DE CRISOLITA - MG	343.365,40	10.619,54	90.717,14	50.646,40	31/12/2008	30/04/2013	Adimplente
2	027598398	MUNICIPIO DE DATAS - MG	97.507,70	30.728,43	4.075,82	4.075,82	31/12/2008	30/03/2013	Adimplente
2	027598620	MUNICIPIO DE JACUI - MG	146.950,00	22.943,94	146.950,00	14.695,00	31/12/2008	31/01/2013	Adimplente
2	027599081	MUNICIPIO DE PIUMHI - MG	146.257,70	29.810,58	146.257,70		31/12/2008	31/01/2012	Concluido
2	027599531	MUNICIPIO DE SAO JOAO DA PONTE - MG	284.915,50	14.995,55	284.915,50		21/01/2009	30/06/2013	Adimplente
2	027599645	MUNICIPIO DE SAO TOMAZ DE AQUINO - MG	97.765,34	3.090,00	97.765,34		31/12/2008	31/07/2012	Concluido
2	027599864	MUNICIPIO DE VARZELANDIA - MG	196.400,00	19.600,00	118.016,76	118.016,76	31/12/2008	30/12/2013	Adimplente
2	027600354	MUNICIPIO DE SANTA IZABEL - PA	224.685,40	43.729,35	72.326,23	14.334,93	29/12/2008	30/09/2013	Adimplente
2	027600573	MUNICIPIO DE ALAGOA NOVA - PB	244.465,40	12.223,28	223.539,17	40.410,14	30/12/2008	30/03/2013	Adimplente
2	027601601	ESTADO DE PERNAMBUCO	1.185.400,00	131.711,11	161.807,10	161.807,10	31/12/2008	23/01/2014	Adimplente
2	027602062	MUNICIPIO DE PORTO REAL - RJ	195.015,40	20.052,17	195.015,40	151.097,93	30/12/2008	24/03/2013	Adimplente
2	027602626	MUNICIPIO DE MESSIAS TARGINO - RN	319.332,70	9.880,00	319.332,70	101.196,53	23/12/2008	20/09/2012	Concluido
2	027602730	MUNICIPIO DE OLHO D'AGUA DOS BORGES - RN	319.332,70	9.877,30	290.465,02	170.459,79	30/12/2008	20/03/2013	Adimplente
2	027602959	MUNICIPIO DE SAO MIGUEL DO GOSTOSO - RN	135.675,40	4.324,60	21.273,90		22/12/2008	20/01/2013	Adimplente
2	027603422	MUNICIPIO DE MONTE SANTO DO TOCANTINS - TO	195.015,40	6.034,60	195.015,40		30/12/2008	30/06/2012	Concluido
2	027603756	MUNICIPIO DE PRESIDENTE KENNEDY - TO	799.690,00	30.316,31	196.400,00		30/12/2008	30/12/2013	Adimplente
2	027603860	MUNICIPIO DE TUPIRATINS - TO	195.015,40	6.031,40	195.015,40		26/12/2008	20/03/2012	Concluido
2	027604001	MUNICIPIO DE FERNANDOPOLIS - SP	120.000,00	35.466,59	120.000,00	113.556,00	26/12/2008	20/04/2013	Adimplente
2	027604447	MUNICIPIO DE CAJUEIRO DA PRAIA - PI	288.377,00	10.107,16	288.377,00	203.219,27	22/12/2008	11/09/2013	Adimplente
2	027604885	MUNICIPIO DE NOVO ORIENTE DO PIAUI - PI	98.200,00	3.040,00	19.640,00		29/12/2008	08/09/2013	Adimplente
2	027604999	MUNICIPIO DE SANTANA DO PIAUI - PI	196.400,00	6.462,51	94.036,32	43.777,56	31/12/2008	11/09/2013	Adimplente

2	027605257	MUNICIPIO DE CRUZEIRO IGUAÇU - PR	101.060,40	35.919,74	101.060,40		23/12/2008	30/06/2012	Concluído
2	027605361	MUNICIPIO DE PIRAPORA - MG	1.184.015,40	62.316,60	878.776,24	370.998,37	30/12/2008	30/12/2013	Adimplente
2	027605694	MUNICIPIO DE RIACHÃO JACUIPE - BA	1.480.715,40	45.795,30	993.856,22	272.451,66	31/12/2008	05/05/2014	Adimplente
2	027605707	MUNICIPIO DE UAUÁ - BA	491.715,40	30.000,00	491.715,40	135.418,43	30/12/2008	05/03/2013	Adimplente
2	027618339	MUNICIPIO DE CAMPO MAIOR - PI	987.600,00	30.550,00	987.600,00		31/12/2008	30/04/2012	Adimplente
2	027619805	MUNICIPIO DE PAULISTA - PE	4.943.600,00	420.763,82	2.292.841,73	1.298.683,74	31/12/2008	30/09/2013	Adimplente
2	027685781	MUNICIPIO DE CRUCILÂNDIA - MG	98.200,00	5.322,27	98.200,00		31/12/2008	20/09/2012	Concluído
2	027686140	MUNICIPIO DE MADRE DE DEUS DE MINAS - MG	98.200,00	2.911,29	98.200,00		31/12/2008	31/03/2012	Concluído
2	027686255	MUNICIPIO DE PAPAGAIOS - MG	195.015,40	7.067,56	195.015,40	156.012,40	31/12/2008	31/03/2013	Adimplente
2	027686473	MUNICIPIO DE RAUL SOARES - MG	295.300,00	15.256,71	240.994,33	66.324,38	31/12/2008	30/04/2013	Adimplente
2	027686692	MUNICIPIO DE SANTO ANTONIO AVENTUREIRO - MG	156.840,00	4.701,92	156.840,00	43.178,05	31/12/2008	31/12/2012	Adimplente
2	027686705	MUNICIPIO DE SANTOS DUMONT - MG	887.315,40	27.442,74	177.463,08		31/12/2008	30/10/2013	Adimplente
2	027687052	MUNICIPIO DE SENHORA DOS REMEDIOS - MG	98.200,00	3.037,12	57.299,70		31/12/2008	28/02/2014	Adimplente
2	027688964	MUNICIPIO DE PONTAL ARAGUAIA - MT	493.100,00	15.260,00	493.100,00		31/12/2008	31/07/2013	Adimplente
2	027750767	MUNICIPIO DE LAGOA DOURADA - MG	493.100,00	71.584,52	375.692,90	135.947,68	31/12/2008	30/09/2013	Adimplente
2	027751896	MUNICIPIO DE ESPERANTINOPOLIS - MA	394.200,00	12.191,75	394.200,00	240.659,10	02/07/2009	28/12/2012	Adimplente
2	027751909	MUNICIPIO DE GODOFREDO VIANA - MA	394.200,00	12.192,00	78.840,00		31/12/2008	30/08/2013	Adimplente
2	027752141	MUNICIPIO DE ALVORADA - RS	98.200,00	21.305,67	98.200,00	9.820,00	30/12/2008	30/12/2013	Adimplente
2	027752474	MUNICIPIO DE JULIO DE CASTILHOS - RS	98.200,00	2.984,50	98.200,00		24/12/2008	08/08/2012	Adimplente
2	027752693	MUNICIPIO DE PLANALTO - RS	98.200,00	40.631,44	98.200,00	98.200,00	31/12/2008	30/06/2012	Concluído
2	027752810	MUNICIPIO DE SAO JERONIMO - RS	98.200,00	3.037,11	87.339,08	87.339,08	30/12/2008	30/12/2013	Adimplente
2	027752924	MUNICIPIO DE SAO JOSE DO NORTE - RS	146.950,00	19.919,06	99.749,66	99.749,66	31/12/2008	30/12/2013	Adimplente
2	027757609	MUNICIPIO DE SANTA QUITERIA - MA	493.100,00	15.250,51			09/03/2009	31/03/2012	Excluído
2	027757931	MUNICIPIO DE HUMAITA - RS	98.200,00	33.914,26	98.200,00	98.200,00	31/12/2008	30/06/2013	Adimplente

2	027758060	MUNICIPIO DE CORUIPE - AL	196.400,00	10.336,84	43.109,80		29/12/2008	27/06/2013	Adimplente
2	027758405	MUNICIPIO DE PIRANHAS - AL	493.100,00	15.250,51	493.100,00		30/12/2008	11/04/2013	Adimplente
2	027758624	MUNICIPIO DE FORMOSA DO RIO PRETO - BA	987.600,00	54.318,00	287.885,40		29/12/2008	05/11/2013	Adimplente
2	027760999	MUNICIPIO DE AQUIDABA - SE	295.300,00	19.950,90	73.825,00		29/12/2008	30/04/2013	Adimplente
2	027761026	MUNICIPIO DE CRISTINAPOLIS - SE	394.200,00	37.417,91	270.697,13	83.057,94	29/12/2008	31/07/2013	Adimplente
2	027761130	MUNICIPIO DE JAPOATA - SE	196.400,00	16.308,88	164.367,16	113.637,04	31/12/2008	28/02/2013	Adimplente
2	027761463	MUNICIPIO DE NOSSA SENHORA DAS DORES - SE	295.300,00	9.134,00	158.398,92	41.725,89	29/12/2008	30/06/2013	Adimplente
2	027761578	MUNICIPIO DE PROPRIA - SE	295.300,00	9.200,00	102.912,05		31/12/2008	30/03/2013	Adimplente
2	027828948	MUNICIPIO DE PORTO DE PEDRAS - AL	339.211,60	17.853,24	13.364,94		31/12/2008	26/12/2013	Adimplente
2	027829181	MUNICIPIO DE CANDIDO SALES - BA	195.015,40	10.384,60	162.935,37	121.007,06	31/12/2008	30/11/2013	Adimplente
2	027829527	MUNICIPIO DE SAO SEBASTIAO PASSE - BA	439.496,20	23.131,38			30/12/2008	20/12/2012	Excluído
2	027829631	MUNICIPIO DE VALENTE - BA	48.893,08	13.490,67	48.893,08		31/12/2008	05/11/2012	Concluído
2	027829745	MUNICIPIO DE VALENTE - BA	54.827,08	13.761,46	54.827,08		31/12/2008	05/11/2012	Concluído
2	027829850	MUNICIPIO DE IBAI - MG	97.507,70	3.412,76	97.507,70		31/12/2008	30/12/2012	Adimplente
2	027830094	MUNICIPIO DE ANANINDEUA - PA	292.530,80	28.812,07	225.541,24	119.118,53	30/12/2008	30/09/2013	Adimplente
2	027830107	MUNICIPIO DE CERRO BRANCO - RS	97.507,70	4.485,30	77.333,36	46.715,94	30/12/2008	30/03/2013	Adimplente
2	027830325	MUNICIPIO DE FAXINAL SOTURNO - RS	245.157,70	14.098,96	106.079,74	45.525,78	31/12/2008	30/07/2013	Adimplente
2	027830763	MUNICIPIO DE APIUNA - SC	491.715,40	56.486,23	491.715,40	84.771,73	31/12/2008	31/12/2012	Concluído
2	027830877	MUNICIPIO DE AMARGOSA - BA	690.900,00	79.100,00	138.180,00		31/12/2008	05/09/2013	Adimplente
2	027830981	MUNICIPIO DE CARINHANHA - BA	690.900,00	21.368,04	690.900,00	561.079,88	31/12/2008	30/11/2013	Adimplente
2	027831018	MUNICIPIO DE CRUZ DAS ALMAS - BA	131.126,00	29.982,38	121.448,90	19.144,39	31/12/2008	05/05/2013	Adimplente
2	027831122	MUNICIPIO DE SENHOR DO BONFIM - BA	592.000,00	40.295,65	592.000,00		30/12/2008	05/09/2012	Concluído
2	027831236	MUNICIPIO DE ALTO SANTO - CE	196.400,00	6.074,50	39.280,00		31/12/2008	30/07/2013	Adimplente
2	027831340	MUNICIPIO DE ASSARE - CE	196.400,00	42.813,78	194.749,92		31/12/2008	28/02/2012	Concluído
2	027831455	MUNICIPIO DE CARIRE - CE	987.600,00	30.544,33	987.600,00		31/12/2008	30/10/2012	Concluído
2	027831892	MUNICIPIO DE IGUATU - CE	1.185.400,00	171.559,51	1.185.400,00	520.153,53	31/12/2008	22/02/2013	Adimplente
2	027831905	MUNICIPIO DE JAGUARIBE - CE	888.700,00	27.486,71	465.678,80	191.248,25	31/12/2008	30/11/2013	Adimplente

2	027832147	MUNICIPIO DE MARACANAU - CE	1.976.600,00	496.046,61	1.976.600,00	386.029,96	31/12/2008	30/04/2013	Adimplente
2	027832585	MUNICIPIO DE PACATUBA - CE	1.284.300,00	70.545,18	1.162.808,61	56.268,16	31/12/2008	30/04/2013	Adimplente
2	027832702	MUNICIPIO DE PEDRA BRANCA - CE	789.800,00	70.315,69	789.800,00		31/12/2008	28/02/2012	Adimplente
2	027832816	MUNICIPIO DE TAUA - CE	789.800,00	89.454,04	322.396,36	211.271,50	31/12/2008	31/10/2013	Adimplente
2	027833163	MUNICIPIO DE URUOCA - CE	196.400,00	8.953,73	196.400,00		30/12/2008	30/01/2012	Concluido
2	027833277	MUNICIPIO DE ALEGRE - ES	245.850,00	9.378,25	44.105,49		30/12/2008	01/03/2013	Adimplente
2	027833495	MUNICIPIO DE ITARANA - ES	245.850,00	115.037,23	177.552,87	95.611,06	30/12/2008	01/04/2013	Adimplente
2	027833945	MUNICIPIO DE APARECIDA GOIANA - GO	16.058.867,16	1.739.849,05	16.058.867,16		29/12/2008	28/04/2013	Adimplente
2	027834074	MUNICIPIO DE CIDADE OCIDENTAL - GO	7.910.600,00	400.523,70	7.910.600,00	697.714,92	30/12/2008	28/02/2013	Adimplente
2	027834292	MUNICIPIO DE GOIANA - GO	13.344.000,91	702.608,47	13.344.000,91		31/12/2008	01/07/2013	Adimplente
2	027834419	MUNICIPIO DE NOVO GAMA - GO	3.064.500,00	129.340,36	3.064.500,00	1.853.103,15	31/12/2008	30/03/2013	Adimplente
2	027834524	MUNICIPIO DE BARAO DE GRAJAU - MA	1.482.100,00	47.900,00	1.262.008,17	849.539,74	30/12/2008	28/03/2013	Adimplente
2	027834638	MUNICIPIO DE BURITI BRAVO - MA	987.600,00	30.544,33	987.600,00	45.034,56	31/12/2008	31/01/2013	Adimplente
2	027834742	MUNICIPIO DE LAGOA DO MATO - MA	1.976.600,00	98.830,00	1.468.020,82	173.545,52	30/12/2008	29/11/2013	Adimplente
2	027834857	MUNICIPIO DE SAO BENEDITO DO RIO PRETO - MA	493.100,00	15.350,51	194.281,40		31/12/2008	30/05/2014	Adimplente
2	027835114	MUNICIPIO DE BUGRE - MG	196.400,00	15.988,75	135.201,75	82.959,35	31/12/2008	30/06/2013	Adimplente
2	027835228	MUNICIPIO DE BURITIS - MG	394.200,00	19.088,48	78.840,00		31/12/2008	30/06/2013	Adimplente
2	027835446	MUNICIPIO DE CONCEICAO IPANEMA - MG	196.400,00	28.086,51	196.400,00	100.340,76	31/12/2008	30/06/2013	Adimplente
2	027835884	MUNICIPIO DE FORMIGA - MG	295.300,00	43.137,57	59.060,00		31/12/2008	31/03/2013	Adimplente
2	027835998	MUNICIPIO DE IPANEMA - MG	295.300,00	36.026,23	295.300,00	41.755,42	31/12/2008	30/03/2013	Adimplente
2	027836243	MUNICIPIO DE PARACATU - MG	592.000,00	65.777,78	592.000,00		31/12/2008	30/06/2012	Adimplente
2	027836358	MUNICIPIO DE RIO CASCA - MG	295.300,00	84.527,58	295.300,00		30/12/2008	30/04/2012	Adimplente
2	027836462	MUNICIPIO DE SANTA EFIGENIA DE MINAS - MG	196.400,00	6.074,23	108.491,36	53.774,32	31/12/2008	30/05/2013	Adimplente
2	027836795	MUNICIPIO DE SAO JOSE DO MANTIMENTO - MG	196.400,00	18.622,22	196.400,00	20.798,76	31/12/2008	28/02/2013	Adimplente
2	027837269	MUNICIPIO DE TRES LAGOAS - MS	2.965.600,00	252.520,04	2.965.600,00	475.089,02	30/12/2008	30/05/2014	Adimplente
2	027837592	MUNICIPIO DE ALIANCA - PE	196.400,00	8.846,04	169.728,88	30.049,20	14/01/2009	30/12/2013	Adimplente
2	027837823	MUNICIPIO DE CAMOCIM DE SAO FELIX - PE	137.060,00	10.720,36	39.582,93	12.170,93	31/12/2008	30/06/2013	Adimplente

2	027838170	MUNICIPIO DE IATI - PE	137.060,00	3.250,39	22.793,08		31/12/2008	31/12/2013	Adimplente
2	027838516	MUNICIPIO DE MOREILANDIA - PE	394.200,00	22.042,92	137.694,06	61.653,06	31/12/2008	31/12/2013	Adimplente
2	027838848	MUNICIPIO DE PEDRA - PE	344.750,00	10.662,37			31/12/2008	30/08/2012	Excluído
2	027838953	MUNICIPIO DE PESQUEIRA - PE	245.850,00	12.888,80	80.712,56	16.570,29	29/12/2008	30/12/2013	Adimplente
2	027839426	MUNICIPIO DE SAO BENTO DO UNA - PE	245.850,00	7.524,66	116.483,51		29/12/2008	30/11/2013	Adimplente
2	027839645	MUNICIPIO DE TACARATU - PE	127.068,33	5.636,39	127.068,33	31.030,39	30/12/2008	30/12/2013	Adimplente
2	027839978	MUNICIPIO DE CASCAVEL - PR	489.204,53	51.676,39	489.204,53		31/12/2008	30/05/2012	Concluído
2	027840007	MUNICIPIO DE CASTRO - PR	2.965.600,00	575.104,65	955.219,73	464.709,49	31/12/2008	30/03/2013	Adimplente
2	027840559	MUNICIPIO DE PARANAGUA - PR	493.100,00	69.569,88	128.156,69		31/12/2008	30/06/2013	Adimplente
2	027840777	MUNICIPIO DE ALTO PARAISO - RO	344.750,00	14.723,50	344.750,00	134.900,68	31/12/2008	30/07/2012	Adimplente
2	027840881	MUNICIPIO DE ALVORADA DO OESTE - RO	295.300,00	14.133,00	295.300,00	107.607,32	31/12/2008	30/04/2013	Adimplente
2	027840995	MUNICIPIO DE ARIQUEMES - RO	690.900,00	39.891,75	481.764,57	369.838,77	30/12/2008	30/10/2013	Adimplente
2	027841022	MUNICIPIO DE CACOAL - RO	987.600,00	57.971,07	583.770,37	518.983,81	31/12/2008	30/04/2013	Adimplente
2	027841136	MUNICIPIO DE CANDEIAS JAMARI - RO	493.100,00	15.252,50	493.100,00		31/12/2008	30/04/2012	Adimplente
2	027841240	MUNICIPIO DE CEREJEIRAS - RO	394.200,00	38.137,41	394.200,00	9.106,02	31/12/2008	30/04/2013	Adimplente
2	027841355	MUNICIPIO DE CHUPINGUAIA - RO	344.750,00	27.580,00	344.750,00	35.647,15	31/12/2008	30/10/2012	Adimplente
2	027841469	MUNICIPIO DE COLORADO DO OESTE - RO	344.750,00	15.843,12	304.483,20	167.686,20	31/12/2008	30/10/2013	Adimplente
2	027841574	MUNICIPIO DE ESPIGAO DO OESTE - RO	493.100,00	16.430,25	493.100,00	394.480,00	30/12/2008	30/04/2013	Adimplente
2	027841792	MUNICIPIO DE JARU - RO	987.600,00	136.298,73	987.600,00	41.182,92	31/12/2008	31/10/2012	Adimplente
2	027841805	MUNICIPIO DE MIRANTE DA SERRA - RO	493.100,00	20.000,00	219.232,26	98.669,26	29/04/2009	30/10/2013	Adimplente
2	027842047	MUNICIPIO DE NOVA BRASILANDIA D'OESTE - RO	493.100,00	16.900,00	493.100,00		31/12/2008	30/10/2012	Adimplente
2	027842266	MUNICIPIO DE OURO PRETO DO OESTE - RO	789.800,00	216.760,29	157.960,00		04/03/2009	30/04/2013	Adimplente
2	027842370	MUNICIPIO DE PIMENTA BUENO - RO	690.900,00	105.652,58	100.000,00		30/12/2008	30/04/2013	Adimplente
2	027842602	MUNICIPIO DE ALTO ALEGRE - RR	3.460.100,00	107.013,40	971.596,08	201.723,83	30/12/2008	15/12/2013	Adimplente
2	027842820	MUNICIPIO DE CARACARAI - RR	987.600,00	30.544,33	914.320,08	409.458,96	24/12/2008	15/12/2013	Adimplente
2	027843063	MUNICIPIO DE SANTO ANGELO - RS	2.471.100,00	274.202,25	1.681.583,63	433.678,13	31/12/2008	30/06/2013	Adimplente
2	027843281	MUNICIPIO DE BARRA BONITA - SC	98.200,00	8.683,27	98.200,00		31/12/2008	31/03/2012	Concluído

2	027843845	MUNICIPIO DE MODELO - SC	146.950,00	46.430,65	146.950,00	1.484,19	30/12/2008	30/12/2012	Adimplente
2	027845346	MUNICIPIO DE PIRACICABA - SP	196.400,00	47.017,37	51.947,80	17.597,44	26/01/2009	30/07/2013	Adimplente
2	027845451	MUNICIPIO DE PIRACICABA - SP	789.800,00	95.336,00	217.747,86		26/01/2009	30/07/2013	Adimplente
2	027845670	MUNICIPIO DE SAO CARLOS - SP	1.778.800,00	175.447,83	1.112.283,62	500.554,30	31/12/2008	30/12/2013	Adimplente
2	027845898	MUNICIPIO DE CAMPO BELO DO SUL - SC	98.200,00	11.231,80	98.200,00		30/12/2008	08/04/2012	Concluido
2	027846039	MUNICIPIO DE CERRO NEGRO - SC	98.200,00	37.752,47	98.200,00	11.842,92	30/12/2008	31/03/2013	Concluido
2	027846143	MUNICIPIO DE DIONISIO CERQUEIRA - SC	146.950,00	19.900,00	146.950,00		31/12/2008	31/03/2012	Concluido
2	027874342	MUNICIPIO DE SAO DOMINGOS - BA	1.869.392,40	57.816,26	1.430.272,13	270.874,96	31/12/2008	05/07/2013	Adimplente
2	027874894	MUNICIPIO DE TABIRA - PE	295.300,00	8.950,00	164.777,40	92.133,60	26/12/2008	30/12/2013	Adimplente
2	027916022	MUNICIPIO DE CAMOCIM - CE	195.015,40	43.909,85	195.015,40		31/12/2008	31/12/2012	Adimplente
2	027916240	MUNICIPIO DE TIMBAUBA DOS BATISTAS - RN	135.675,40	7.599,54	135.675,40	87.958,36	31/12/2008	10/02/2013	Adimplente
2	027953980	MUNICIPIO DE MADALENA - CE	789.800,00	24.500,00	789.800,00		31/12/2008	28/02/2012	Concluido
2	027984268	MUNICIPIO DE CORURIBE - AL	344.750,00	21.689,35	270.042,68	43.128,23	31/12/2008	28/06/2013	Adimplente
2	027984372	MUNICIPIO DE JACUPIRANGA - SP	239.668,75	8.254,65	239.668,75	238.829,91	31/12/2008	31/12/2012	Adimplente
2	027984486	MUNICIPIO DE JACUPIRANGA - SP	104.808,71	6.847,57	104.808,71	59.919,14	31/12/2008	31/12/2012	Adimplente
2	027984604	MUNICIPIO DE CORURIBE - AL	1.135.950,00	177.047,60	1.033.714,50	722.237,01	31/12/2008	30/11/2013	Adimplente
2	027984822	MUNICIPIO DE DIAS D'AVILA - BA	1.229.311,60	136.590,18	32.207,96		31/12/2008	04/10/2013	Adimplente
2	027985295	MUNICIPIO DE PASTOS BONS - MA	488.946,20	16.053,80	488.946,20		30/12/2008	29/02/2012	Adimplente
2	027985850	MUNICIPIO DE ABEL FIGUEIREDO - PA	245.850,00	7.604,00	97.258,26	48.088,26	29/01/2009	30/09/2013	Adimplente
2	027985964	MUNICIPIO DE BRASILEIA - AC	493.100,00	15.251,00	493.100,00		31/12/2008	21/01/2013	Adimplente
2	027986105	MUNICIPIO DE ANTAS - BA	493.100,00	15.300,00	367.752,96		31/12/2008	05/03/2013	Adimplente
2	027986323	MUNICIPIO DE FEIRA DE SANTANA - BA	493.100,00	233.900,00	493.099,99	124.014,66	31/12/2008	05/09/2012	Concluido
2	027986437	MUNICIPIO DE FORMOSA DO RIO PRETO - BA	493.100,00	27.120,50	249.360,67		30/12/2008	05/11/2013	Adimplente
2	027986542	MUNICIPIO DE MATA DE SAO JOAO - BA	493.100,00	15.250,52	165.435,05		31/12/2008	13/05/2013	Adimplente
2	027986657	MUNICIPIO DE MARCO - CE	493.100,00	24.257,74	372.980,84		23/12/2008	30/09/2013	Adimplente
2	027986761	MUNICIPIO DE SOBRAL - CE	493.100,00	113.888,64	457.498,17	271.451,54	31/12/2008	26/09/2013	Adimplente
2	027986989	MUNICIPIO DE INHUMAS - GO	493.100,00	29.536,45	493.100,00	165.435,05	29/12/2008	25/06/2013	Adimplente

2	027987348	MUNICIPIO DE BURITIS - MG	493.100,00	22.900,00	319.380,85	55.719,85	31/12/2008	31/03/2013	Adimplente
2	027987568	MUNICIPIO DE PIRAPORA - MG	493.100,00	26.853,00	323.818,76	140.533,50	31/12/2008	30/12/2013	Adimplente
2	027987672	MUNICIPIO DE POUSO ALEGRE - MG	245.850,00	25.978,00	194.098,57	4.326,95	31/12/2008	10/03/2014	Adimplente
2	027987786	MUNICIPIO DE ANASTACIO - MS	493.100,00	140.395,07	441.768,27	75.296,35	30/12/2008	30/05/2013	Adimplente
2	027988145	MUNICIPIO DE PONTES E LACERDA - MT	987.600,00	51.979,00	987.600,00		31/12/2008	31/10/2012	Concluido
2	027988250	MUNICIPIO DE PORTO ESPERIDIAO - MT	324.970,00	10.050,62	324.970,00		31/12/2008	31/08/2012	Adimplente
2	027988478	MUNICIPIO DE SANTA CRUZ DO CAPIBARIBE - PE	493.100,00	43.753,97	98.620,00		31/12/2008	30/12/2013	Adimplente
2	027988583	MUNICIPIO DE ACAUA - PI	98.200,00	3.050,00	89.931,56	56.209,68	30/12/2008	11/09/2013	Adimplente
2	027988814	MUNICIPIO DE BATALHA - PI	98.200,00	3.038,00	85.414,36		31/12/2008	11/09/2013	Inadimplente
2	027988928	MUNICIPIO DE DIAMANTE DO OESTE - PR	146.950,00	3.570,00	146.950,00	25.598,69	30/12/2008	30/06/2013	Adimplente
2	027989161	MUNICIPIO DE FRANCISCO ALVES - PR	295.300,00	35.976,24	295.300,00		31/12/2008	30/08/2013	Adimplente
2	027989389	MUNICIPIO DE PEROLA - PR	295.300,00	8.666,05	295.300,00		31/12/2008	30/08/2012	Concluido
2	027989507	MUNICIPIO DE NILOPOLIS - RJ	493.100,00	54.788,89	493.100,00	58.087,17	31/12/2008	20/04/2013	Adimplente
2	027989611	MUNICIPIO DE PORCIUNCULA - RJ	493.100,00	15.260,00	437.379,68	338.759,68	31/12/2008	19/07/2013	Adimplente
2	027989839	MUNICIPIO DE BOA VISTA - RR	493.100,00	166.000,00	493.100,00		31/12/2008	31/03/2012	Concluido
2	027989943	MUNICIPIO DE ALEGRETE - RS	98.200,00	57.140,23	98.200,00	61.286,62	31/12/2008	17/08/2012	Concluido
2	027990188	MUNICIPIO DE ARARICA - RS	98.200,00	48.468,05	98.200,00	39.309,46	31/12/2008	30/12/2013	Adimplente
2	027990961	MUNICIPIO DE DONA FRANCISCA - RS	98.200,00	19.800,00	98.200,00		29/12/2008	05/06/2012	Concluido
2	027991099	MUNICIPIO DE ENTRE IJUIS - RS	196.400,00	21.931,53	112.969,28	73.689,28	31/12/2008	30/10/2013	Adimplente
2	027991434	MUNICIPIO DE LAVRAS DO SUL - RS	98.200,00	3.945,45	58.595,94		31/12/2008	01/03/2013	Adimplente
2	027991986	MUNICIPIO DE SANTA ROSA - RS	98.200,00	63.182,57	98.200,00		31/12/2008	30/04/2013	Adimplente
2	027992565	MUNICIPIO DE AGUAS MORNAS - SC	102.445,00	23.495,21	102.445,00		31/12/2008	03/04/2013	Adimplente
2	027993142	MUNICIPIO DE POMERODE - SC	394.200,00	103.966,99	394.200,00	315.360,00	31/12/2008	31/12/2012	Concluido
2	027993257	MUNICIPIO DE SOMBRIO - SC	493.100,00	73.959,66	493.100,00		30/12/2008	30/12/2012	Adimplente
2	027993925	MUNICIPIO DE COLINAS DO TOCANTINS - TO	493.100,00	15.251,00	493.100,00		31/12/2008	28/12/2013	Adimplente
2	027994168	MUNICIPIO DE FEIJO - AC	245.850,00	7.603,61	245.850,00	43.638,37	31/12/2008	31/01/2013	Adimplente
2	027994386	MUNICIPIO DE INHAMBUPE - BA	987.600,00	30.544,30	987.600,00		31/12/2008	05/05/2012	Concluido

2	027994504	MUNICIPIO DE SOBRAL - CE	295.300,00	63.454,93	295.300,00		31/12/2008	26/09/2013	Adimplente
2	027994618	MUNICIPIO DE TAUA - CE	493.100,00	90.116,43	493.100,00		31/12/2008	30/08/2013	Adimplente
2	027994722	MUNICIPIO DE INHUMAS - GO	493.100,00	50.587,98	493.100,00		26/12/2008	31/12/2012	Adimplente
2	027994940	MUNICIPIO DE ARAXA - MG	493.100,00	118.655,11	493.100,00		31/12/2008	31/07/2012	Concluído
2	027995208	MUNICIPIO DE MARACAJU - MS	493.100,00	35.005,13	154.389,61	55.769,61	30/12/2008	30/05/2014	Adimplente
2	027995426	MUNICIPIO DE SANTA CRUZ DO CAPIBARIBE - PE	493.100,00	43.625,52	98.620,00		31/12/2008	30/12/2013	Adimplente
2	027995645	MUNICIPIO DE CAMPO MAIOR - PI	196.400,00	6.080,00	196.400,00	117.191,88	31/12/2008	11/09/2013	Adimplente
2	027996337	MUNICIPIO DE NILOPOLIS - RJ	493.100,00	100.324,62	414.204,00		31/12/2008	04/12/2013	Adimplente
2	027996557	MUNICIPIO DE DOM PEDRITO - RS	493.100,00	402.685,42	493.100,00		31/12/2008	30/12/2013	Adimplente
2	027996661	MUNICIPIO DE ESPUMOSO - RS	98.200,00	16.816,54	55.050,92		31/12/2008	30/12/2013	Adimplente
2	027997467	MUNICIPIO DE ANHEMBI - SP	196.400,00	46.230,50	196.400,00		30/12/2008	20/05/2012	Concluído
2	027997790	MUNICIPIO DE CAPAO BONITO - SP	196.400,00	271.378,14	196.400,00	10.684,16	30/12/2008	20/11/2012	Adimplente
2	027997917	MUNICIPIO DE LIMEIRA - SP	245.850,00	75.204,28	245.850,00		31/12/2008	31/12/2012	Concluído
2	028038225	MUNICIPIO DE FEIRA DE SANTANA - BA	987.600,00	267.400,00	987.600,00	70.227,22	31/12/2008	05/09/2012	Adimplente
2	028038339	MUNICIPIO DE ARAXA - MG	1.482.100,00	309.520,15	1.482.100,00	207.345,76	31/12/2008	31/12/2013	Adimplente
2	028038443	MUNICIPIO DE JEQUITIBA - MG	245.850,00	7.603,70			31/12/2008	30/12/2012	Excluído
2	028038559	MUNICIPIO DE PRUDENTE MORAIS - MG	245.850,00	7.603,61	136.127,15	23.036,15	31/12/2008	30/12/2013	Adimplente
2	028038663	MUNICIPIO DE BERNARDO MEARIM - MA	493.100,00	15.250,52	393.247,25	126.085,67	13/03/2009	29/11/2013	Adimplente
2	028038881	MUNICIPIO DE ARAPONGAS - PR	196.400,00	129.273,62	196.400,00	114.324,00	30/12/2008	30/06/2012	Concluído
2	028038995	MUNICIPIO DE ASTORGA - PR	493.100,00	116.269,47	493.100,00	207.496,49	31/12/2008	30/06/2013	Adimplente
2	028039022	MUNICIPIO DE BARRACAO - PR	394.200,00	56.673,34	394.200,00		30/12/2008	30/03/2012	Concluído
2	028039136	MUNICIPIO DE BARRACAO - PR	295.300,00	81.096,89	295.300,00		30/12/2008	30/03/2012	Concluído
2	028039688	MUNICIPIO DE FOZ DO IGUAQUÉ - PR	394.200,00	67.109,92	78.840,00		30/12/2008	30/04/2012	Adimplente
2	028039805	MUNICIPIO DE IRETAMA - PR	196.400,00	11.444,61	196.400,00		31/12/2008	30/12/2012	Adimplente
2	028040154	MUNICIPIO DE PARANAGUA - PR	196.400,00	27.663,36	138.403,08		31/12/2008	30/06/2013	Adimplente
2	028040268	MUNICIPIO DE PINHAO - PR	196.400,00	6.100,00	57.545,20		30/12/2008	30/06/2013	Adimplente
2	028040372	MUNICIPIO DE SABAUDIA - PR	196.400,00	7.711,26	196.400,00		30/12/2008	30/09/2012	Concluído
2	028041179	MUNICIPIO DE GUARANI DAS MISSOES - RS	98.200,00	31.182,78	98.200,00	23.803,68	30/12/2008	30/04/2013	Adimplente

2	028041400	MUNICIPIO DE SAO FRANCISCO DE ASSIS - RS	98.200,00	10.580,53	98.200,00		30/12/2008	06/01/2012	Concluido
2	028041847	MUNICIPIO DE BIGUACU - SC	493.100,00	54.788,89	370.811,18	302.417,97	31/12/2008	31/12/2013	Adimplente
2	028041952	MUNICIPIO DE CANELINHA - SC	146.950,00	13.050,00	146.950,00	54.547,84	31/12/2008	31/03/2012	Concluido
2	028042194	MUNICIPIO DE OURO VERDE - SC	146.950,00	9.059,29	108.566,66	46.201,08	30/12/2008	27/06/2013	Adimplente
2	028042311	MUNICIPIO DE PRESIDENTE GETULIO - SC	245.850,00	71.228,01	245.850,00	181.117,70	31/12/2008	28/12/2012	Adimplente
2	028042530	MUNICIPIO DE SALTO - SP	987.600,00	76.118,79	987.600,00		31/12/2008	20/02/2013	Concluido
2	028042644	MUNICIPIO DE COLINAS DO TOCANTINS - TO	493.100,00	15.251,00	493.100,00		31/12/2008	28/12/2013	Adimplente
2	028043336	MUNICIPIO DE MORRO DA FUMACA - SC	196.400,00	29.904,10	196.400,00		31/12/2008	30/04/2013	Adimplente
2	028043556	SECRETARIA DESENVOLVIMENTO URBANO	1.976.600,00	219.622,22	895.320,00		31/12/2008	02/09/2014	Adimplente
2	028043660	SECRETARIA DESENVOLVIMENTO URBANO	1.482.100,00	164.677,78	796.420,00		31/12/2008	13/09/2014	Adimplente
2	028043774	SECRETARIA DESENVOLVIMENTO URBANO	2.965.600,00	329.511,11	593.120,00		31/12/2008	08/09/2013	Adimplente
2	028043992	MUNICIPIO DE FORMOSO - MG	493.100,00	19.219,62	493.100,00	99.556,89	31/12/2008	30/06/2012	Concluido
2	028044247	MUNICIPIO DE AGUAS DE CHAPECO - SC	146.950,00	13.654,75	111.314,62	81.924,62	31/12/2008	31/12/2013	Adimplente
2	028044352	MUNICIPIO DE BOCAINA DO SUL - SC	196.400,00	42.843,81	100.655,00	100.655,00	31/12/2008	12/04/2013	Adimplente
2	028044466	MUNICIPIO DE BOM JARDIM DA SERRA - SC	98.200,00	19.620,73	17.813,48		30/12/2008	02/01/2014	Adimplente
2	028044685	MUNICIPIO DE BOM RETIRO - SC	196.400,00	6.075,00	167.136,40	127.856,40	30/12/2008	19/04/2013	Adimplente
2	028044802	MUNICIPIO DE CAMPO BELO DO SUL - SC	196.400,00	13.287,00	196.400,00	157.120,00	30/12/2008	08/04/2013	Adimplente
2	028045161	MUNICIPIO DE CAPAO ALTO - SC	196.400,00	6.075,00	43.934,68	4.654,68	30/12/2008	13/04/2013	Adimplente
2	028045507	MUNICIPIO DE ITAIOPOLIS - SC	98.200,00	3.074,16			31/12/2008	30/06/2013	Adimplente
2	028045611	MUNICIPIO DE MONTE CASTELO - SC	98.200,00	22.494,99	98.200,00		30/12/2008	30/05/2012	Concluido
2	028045725	MUNICIPIO DE PAINEL - SC	196.400,00	26.115,35			31/12/2008	30/04/2012	Excluido
2	028045943	MUNICIPIO DE PAPANDUVA - SC	146.950,00	5.200,51	146.950,00		30/12/2008	30/06/2012	Concluido
2	028046186	MUNICIPIO DE RIO RUFINO - SC	98.200,00	10.471,84	21.044,26	1.404,26	30/12/2008	16/04/2013	Adimplente
2	028046290	MUNICIPIO DE SAO CRISTOVAO DO SUL - SC	98.200,00	42.237,68	98.200,00	2.494,28	31/12/2008	31/12/2012	Adimplente

2	028046303	MUNICIPIO DE SAO JOAQUIM - SC	493.100,00	21.718,92	139.596,61	40.976,61	30/12/2008	31/12/2013	Adimplente
2	028046417	MUNICIPIO DE SAO JOSE DO CERRITO - SC	295.300,00	39.059,88	164.039,15	111.239,51	30/12/2008	30/04/2013	Adimplente
2	028046522	MUNICIPIO DE URUBICI - SC	98.200,00	10.677,23	98.200,00		30/12/2008	15/01/2012	Concluido
2	028046636	MUNICIPIO DE ARAPIRACA - AL	295.300,00	16.836,24	262.137,83		31/12/2008	19/04/2013	Adimplente
2	028046855	MUNICIPIO DE PENEDO - AL	295.300,00	15.542,10	110.176,43	51.116,43	31/12/2008	29/03/2014	Adimplente
2	028046969	MUNICIPIO DE ABEL FIGUEIREDO - PA	245.850,00	7.604,00	192.648,06	143.478,06	29/01/2009	30/09/2013	Adimplente
2	028107526	MUNICIPIO DE ARAPIRACA - AL	394.200,00	39.537,27	325.569,77		31/12/2008	19/04/2013	Adimplente
2	028107630	ESTADO DO PARA	9.888.600,00	1.098.733,33	3.436.288,50	1.458.568,50	30/12/2008	31/12/2013	Adimplente
2	028108760	MUNICIPIO DE CONCEICAO COITE - BA	987.600,00	96.805,70	713.936,05	288.576,73	31/12/2008	05/05/2014	Adimplente
2	028109015	MUNICIPIO DE JAGUAQUARA - BA	987.600,00	51.978,95	542.867,79	316.016,08	29/12/2008	30/04/2013	Adimplente
2	028109129	MUNICIPIO DE LAFAIETE COUTINHO - BA	245.850,00	7.605,00	245.850,00	85.285,37	26/03/2009	30/04/2013	Adimplente
2	028109233	MUNICIPIO DE MANSIDAO - BA	493.100,00	27.120,50	250.544,12	235.899,05	30/12/2008	05/01/2014	Adimplente
2	028109347	MUNICIPIO DE MIGUEL CALMON - BA	740.350,00	22.900,00	375.579,55	106.462,34	31/12/2008	05/05/2014	Adimplente
2	028109452	MUNICIPIO DE MIRANTE - BA	245.850,00	8.000,00	154.320,05	58.413,97	30/12/2008	30/11/2013	Adimplente
2	028109671	MUNICIPIO DE RIO REAL - BA	740.350,00	37.500,00	740.350,00		31/12/2008	05/03/2013	Adimplente
2	028109785	MUNICIPIO DE SANTA RITA DE CASSIA - BA	740.350,00	40.719,25	648.916,79	134.521,59	02/01/2009	30/07/2013	Adimplente
2	028109899	MUNICIPIO DE SAO DOMINGOS - BA	493.100,00	15.300,00	493.100,00		31/12/2008	05/11/2012	Concluido
2	028109902	MUNICIPIO DE UBaira - BA	493.100,00	15.300,00	426.284,93	215.977,77	30/12/2008	30/04/2013	Adimplente
2	028110032	MUNICIPIO DE VALENTE - BA	493.100,00	15.250,51	109.369,58	1.923,09	30/12/2008	05/03/2014	Adimplente
2	028164951	MUNICIPIO DE DIAS D'AVILA - BA	1.976.600,00	219.622,22	815.940,46	420.940,46	31/12/2008	04/10/2013	Adimplente
2	028192056	MUNICIPIO DE PACUJA - CE	156.840,00	36.296,72	156.840,00		31/12/2008	31/10/2012	Adimplente
2	028192388	MUNICIPIO DE TERRA RICA - PR	196.400,00	6.398,14	196.400,00		31/12/2008	30/06/2013	Adimplente
2	028192610	MUNICIPIO DE ARAGUANA - TO	195.015,40	6.032,00	77.167,59	38.164,51	30/12/2008	30/12/2013	Adimplente
2	028198088	MUNICIPIO DE ARAPIRACA - AL	196.400,00	25.063,94	196.400,00		31/12/2008	19/04/2013	Adimplente
2	028198205	MUNICIPIO DE MARCO - CE	493.100,00	21.816,36	188.807,99		31/12/2008	30/10/2013	Adimplente
2	028198319	MUNICIPIO DE TAUA - CE	493.100,00	50.359,58	153.008,93		31/12/2008	30/03/2014	Adimplente
2	028198538	MUNICIPIO DE PIRAPORA - MG	146.950,00	11.581,57	146.950,00	74.297,92	31/12/2008	30/12/2013	Adimplente
2	028198642	MUNICIPIO DE PRUDENTE MORAIS - MG	98.200,00	3.037,11	69.388,12		31/12/2008	30/12/2013	Adimplente

2	028198975	MUNICIPIO DE JAURU - MT	394.200,00	12.742,54	394.200,00		31/12/2008	30/06/2013	Adimplente
2	028199334	MUNICIPIO DE BELEM - PB	216.180,00	8.422,76	83.186,06		30/12/2008	30/09/2013	Adimplente
2	028199886	MUNICIPIO DE IRACEMA DO OESTE - PR	146.950,00	4.473,72	146.950,00		30/12/2008	28/03/2012	Concluido
2	028212098	MUNICIPIO DE LAPAO - BA	987.600,00	52.400,00	592.757,52	133.227,24	31/12/2008	05/09/2013	Adimplente
2	028212101	MUNICIPIO DE LAPAO - BA	987.600,00	52.400,00	576.758,42	175.595,30	31/12/2008	05/07/2013	Adimplente
2	028212215	MUNICIPIO DE LAPAO - BA	1.976.600,00	104.200,00	1.139.509,93	543.565,03	31/12/2008	05/09/2013	Adimplente
2	028212329	MUNICIPIO DE SAO GABRIEL - BA	4.943.600,00	157.000,00	3.879.242,92	222.461,94	31/12/2008	05/09/2013	Adimplente
2	028212871	MUNICIPIO DE PARAMBU - CE	394.200,00	20.880,11	394.200,00	33.744,00	31/12/2008	30/06/2012	Concluido
2	028213126	MUNICIPIO DE LIMA CAMPOS - MA	493.100,00	15.250,51	144.576,92		31/12/2008	30/09/2013	Adimplente
2	028213230	MUNICIPIO DE MARANHAOZINHO - MA	493.100,00	15.250,52	493.100,00	105.079,60	31/12/2008	31/05/2013	Adimplente
2	028213344	MUNICIPIO DE ENGENHEIRO PAULO DE FRONTIM - RJ	492.176,95	15.221,97	341.620,02	94.744,06	31/12/2008	20/06/2013	Adimplente
2	028213909	MUNICIPIO DE DOURADOS - MS	987.600,00	141.769,52	386.250,37	49.478,77	30/12/2008	30/05/2013	Adimplente
2	028214037	MUNICIPIO DE PONTA PORA - MS	987.600,00	98.760,00	987.600,00		31/12/2008	30/05/2012	Concluido
2	028214141	MUNICIPIO DE TRES LAGOAS - MS	987.600,00	112.337,54	987.600,00		31/12/2008	30/05/2014	Adimplente
2	028214256	SECRETARIA DESENVOLVIMENTO URBANO	1.482.100,00	164.677,78	796.420,00		31/12/2008	13/09/2014	Adimplente
2	028214360	SECRETARIA DESENVOLVIMENTO URBANO	987.600,00	109.733,33	425.754,37		31/12/2008	13/09/2014	Adimplente
2	028214810	MUNICIPIO DE ARAPUTANGA - MT	324.970,00	10.050,62	324.970,00		31/12/2008	30/06/2013	Adimplente
2	028214924	MUNICIPIO DE COMODORO - MT	324.970,00	57.873,40	324.970,00		31/12/2008	30/10/2012	Concluido
2	028215065	MUNICIPIO DE FIGUEIROPOLIS D'OESTE - MT	324.970,00	10.051,00	324.970,00		31/12/2008	31/01/2013	Adimplente
2	028215179	MUNICIPIO DE RIO BRANCO - MT	324.970,00	10.050,62	324.970,00		31/12/2008	31/05/2013	Adimplente
2	028215733	MUNICIPIO DE AGUDO - RS	196.400,00	49.022,50	196.400,00		30/12/2008	20/06/2012	Concluido
2	028216080	MUNICIPIO DE RODEIO - SC	102.445,00	18.673,55	102.445,00	81.956,00	31/12/2008	30/06/2012	Concluido
2	028216194	MUNICIPIO DE SANGAO - SC	102.444,99	52.775,90	102.444,99		31/12/2008	30/12/2012	Concluido
2	028216207	MUNICIPIO DE SAO DOMINGOS - SC	196.400,00	5.953,82	196.400,00		31/12/2008	31/12/2012	Concluido
2	028216311	MUNICIPIO DE SAO JOAO BATISTA - SC	245.850,00	26.791,61	245.850,00		31/12/2008	30/12/2012	Adimplente
2	028216530	MUNICIPIO DE SAO LOURENCO DO OESTE - SC	196.400,00	6.600,00	196.400,00	43.561,52	31/12/2008	31/12/2012	Concluido
2	028216759	MUNICIPIO DE TIMBO - SC	295.300,00	186.385,50	295.300,00		31/12/2008	31/08/2012	Concluido

2	028216863	MUNICIPIO DE TRES BARRAS - SC	245.850,00	7.609,37	245.849,99		31/12/2008	31/12/2013	Adimplente
2	028223809	MUNICIPIO DE BELO CAMPO - BA	394.200,00	23.800,00	223.274,88		31/12/2008	30/11/2013	Adimplente
2	028224824	ESTADO DE MATO GROSSO	19.009.961,07	2.112.218,00	4.801.992,21		31/12/2008	31/10/2013	Adimplente
2	028224938	SECRETARIA DESENVOLVIMENTO URBANO	987.600,00	109.733,33	644.513,10		31/12/2008	13/09/2014	Adimplente
2	028239845	MUNICIPIO DE COREAU - CE	137.060,00	4.300,00	137.060,00		31/12/2008	30/06/2013	Adimplente
2	028240080	MUNICIPIO DE PIRES FERREIRA - CE	502.990,00	15.557,00	502.990,00		31/12/2008	30/05/2013	Adimplente
2	028240194	MUNICIPIO DE TAUA - CE	2.965.600,00	470.555,36	722.420,18	628.114,10	31/12/2008	30/06/2013	Adimplente
2	028240311	MUNICIPIO DE TEOFILO OTONI - MG	987.600,00	51.978,95	796.104,37	598.584,37	31/12/2008	30/09/2013	Adimplente
2	028240425	MUNICIPIO DE CRUZEIRO DO OESTE - PR	1.976.600,00	107.131,28	1.702.445,53	366.263,96	31/12/2008	30/06/2013	Adimplente
2	028240759	MUNICIPIO DE IELMO MARINHO - RN	493.100,00	15.900,00	45.759,68	45.759,68	31/12/2008	20/05/2013	Adimplente
2	028240977	MUNICIPIO DE MARILIA - SP	1.482.100,00	590.279,00	1.482.100,00	1.185.680,00	31/12/2008	20/04/2013	Adimplente
2	028257374	MUNICIPIO DE AROAZES - PI	154.037,84	4.765,00	154.037,84		20/01/2009	30/04/2012	Adimplente
2	028257488	MUNICIPIO DE DOM INOCENCIO - PI	154.037,84	4.777,36	30.807,57		31/12/2008	30/08/2013	Adimplente
2	028257710	MUNICIPIO DE BANDEIRANTES - PR	986.215,40	397.020,19	855.640,48	50.987,79	31/12/2008	31/05/2013	Adimplente
2	028257938	MUNICIPIO DE FONTOURA XAVIER - RS	145.565,40	5.000,00	114.821,99		31/12/2008	30/10/2013	Adimplente
2	028258067	MUNICIPIO DE LIMEIRA - SP	244.465,40	24.893,69	244.465,40		31/12/2008	30/12/2012	Adimplente
2	028258171	MUNICIPIO DE COLINAS DO TOCANTINS - TO	195.015,40	6.032,00	195.015,40		31/12/2008	28/12/2013	Adimplente
2	028259751	ESTADO DE MATO GROSSO	987.600,00	110.000,00	987.600,00		31/12/2008	30/04/2013	Adimplente
2	028259865	ESTADO DE PERNAMBUCO	987.600,00	108.329,89	197.520,00		31/12/2008	30/12/2013	Adimplente
2	028259979	MUNICIPIO DE ITAREMA - CE	1.482.100,00	188.008,91	1.210.282,91	714.520,46	31/12/2008	30/07/2013	Adimplente
2	028263732	MUNICIPIO DE ORIZONA - GO	341.321,75	35.969,20	226.466,98		31/12/2008	30/06/2013	Adimplente
2	028263846	MUNICIPIO DE CRUZEIRO DO OESTE - PR	987.600,00	145.621,37	609.052,90	156.435,82	31/12/2008	30/06/2013	Adimplente
2	028263951	MUNICIPIO DE ARAPIRACA - AL	2.471.100,00	130.057,89	8.896,00		31/12/2008	26/06/2013	Adimplente
2	028264206	MUNICIPIO DE QUITERIANOPOLIS - CE	493.100,00	16.535,40	493.100,00		31/12/2008	30/05/2012	Adimplente
2	028264310	MUNICIPIO DE TAUA - CE	493.100,00	50.359,58	493.100,00		31/12/2008	30/05/2013	Adimplente
2	028264424	MUNICIPIO DE ALPINOPOLIS - MG	146.950,00	12.175,10	32.652,29		31/12/2008	30/04/2013	Adimplente
2	028264758	MUNICIPIO DE CANDEIAS - MG	146.950,00	8.161,18	146.950,00	45.657,36	31/12/2008	29/10/2012	Adimplente
2	028264862	MUNICIPIO DE CRISTAIS - MG	146.940,79	4.544,56	146.940,79	37.322,96	31/12/2008	31/12/2012	Adimplente

2	028265452	MUNICIPIO DE SAO ROQUE DE MINAS - MG	146.566,26	11.633,92	146.566,26	50.257,26	31/12/2008	20/06/2013	Adimplente
2	028265567	MUNICIPIO DE SAO TOMAZ DE AQUINO - MG	146.950,00	4.560,00	146.950,00	49.448,68	31/12/2008	20/09/2012	Adimplente
2	028265671	MUNICIPIO DE VARGEM BONITA - MG	98.200,00	8.880,35	49.826,68		31/12/2008	30/04/2013	Adimplente
2	028265785	MUNICIPIO DE SINOP - MT	2.668.900,00	165.477,16	2.668.900,00		31/12/2008	30/04/2013	Adimplente
2	028265899	MUNICIPIO DE BERTOLINA - PI	295.300,00	9.133,00	59.060,00		20/05/2009	30/08/2012	Adimplente
2	028265902	MUNICIPIO DE COCAL - PI	295.300,00	14.003,22	125.945,45		30/12/2008	11/09/2013	Adimplente
2	028267388	MUNICIPIO DE TERESINA - PI	4.943.600,00	611.989,37	1.930.970,23	1.891.915,79	31/12/2008	30/04/2013	Adimplente
2	028267492	MUNICIPIO DE ALEXANDRIA - RN	245.850,00	8.242,22	201.695,08		31/12/2008	20/06/2013	Adimplente
2	028267506	MUNICIPIO DE ANTONIO MARTINS - RN	196.400,00	6.600,00	133.277,04		31/12/2008	20/03/2013	Adimplente
2	028267610	MUNICIPIO DE APODI - RN	493.100,00	50.000,00	493.100,00	215.977,92	31/12/2008	10/05/2013	Adimplente
2	028267724	MUNICIPIO DE AREIA BRANCA - RN	295.300,00	10.700,00	295.300,00	187.249,73	31/12/2008	20/04/2013	Adimplente
2	028267942	MUNICIPIO DE ACU - RN	295.300,00	15.700,00	146.025,85	38.831,95	30/12/2008	20/05/2013	Adimplente
2	028268185	MUNICIPIO DE BREJINHO - RN	245.850,00	7.650,00	245.850,00	20.307,21	31/12/2008	20/08/2012	Adimplente
2	028268299	MUNICIPIO DE CAICARA DO RIO DO VENTO - RN	196.400,00	7.600,00	39.280,00		31/12/2008	20/03/2012	Adimplente
2	028268302	MUNICIPIO DE CAMPO GRANDE - RN (ANTIGO AUGUSTO SEVERO)	245.850,00	7.650,00	133.791,57	80.712,55	31/12/2008	10/06/2013	Adimplente
2	028268521	MUNICIPIO DE DOUTOR SEVERIANO - RN	196.400,00	25.200,00	57.073,84		31/12/2008	30/06/2013	Adimplente
2	028268635	MUNICIPIO DE IELMO MARINHO - RN	245.850,00	7.650,00	87.301,33		31/12/2008	06/02/2013	Adimplente
2	028268749	MUNICIPIO DE JACANA - RN	196.400,00	26.663,29	196.400,00		31/12/2008	20/06/2012	Concluido
2	028268854	MUNICIPIO DE JANDAIRA - RN	196.400,00	20.609,77	72.648,36		31/12/2008	20/12/2012	Adimplente
2	028268968	MUNICIPIO DE JANDUIS - RN	146.950,00	4.544,85	125.715,73		31/12/2008	20/05/2013	Adimplente
2	028269096	MUNICIPIO DE JARDIM PIRANHAS - RN	245.850,00	7.650,00	245.850,00		31/12/2008	10/05/2012	Adimplente
2	028269213	MUNICIPIO DE JUCURUTU - RN	245.850,00	7.358,70	245.850,00		31/12/2008	20/01/2013	Adimplente
2	028269327	MUNICIPIO DE LAJES - RN	245.850,00	7.650,00	152.599,10	103.429,10	31/12/2008	20/08/2013	Adimplente
2	028269431	MUNICIPIO DE LUIZ GOMES - RN	245.850,00	8.604,75	118.548,87	19.618,83	31/12/2008	20/07/2013	Adimplente
2	028269546	MUNICIPIO DE MACAU - RN	245.850,00	22.937,28	245.850,00	61.093,72	31/12/2008	20/01/2013	Adimplente
2	028269651	MUNICIPIO DE MAJOR SALES - RN	196.400,00	6.874,00	130.173,92	29.401,08	31/12/2008	20/04/2013	Adimplente

2	028269765	MUNICIPIO DE MARCELINO VIEIRA - RN	196.400,00	6.874,00	56.818,52	17.538,52	31/12/2008	20/02/2012	Adimplente
2	028269983	MUNICIPIO DE OLHO D'AGUA DOS BORGES - RN	245.850,00	7.605,00	106.551,01		31/12/2008	20/05/2013	Adimplente
2	028270012	MUNICIPIO DE OURO BRANCO - RN	196.400,00	6.100,00	150.029,96	34.252,16	31/12/2008	20/06/2013	Adimplente
2	028270126	MUNICIPIO DE PARAZINHO - RN	196.400,00	6.100,00	196.400,00		31/12/2008	18/02/2012	Concluido
2	028270230	MUNICIPIO DE PARELHAS - RN	245.850,00	20.000,00	245.850,00	57.578,07	31/12/2008	20/09/2012	Adimplente
2	028270344	MUNICIPIO DE PASSA E FICA - RN	196.400,00	6.100,00	196.400,00		31/12/2008	20/06/2012	Concluido
2	028270459	MUNICIPIO DE PAU DOS FERROS - RN	245.850,00	34.457,54	245.850,00	64.019,34	31/12/2008	20/12/2012	Concluido
2	028270564	MUNICIPIO DE PEDRA GRANDE - RN	196.400,00	24.131,56	196.400,00	157.120,00	31/12/2008	10/01/2013	Adimplente
2	028270678	MUNICIPIO DE PEDRO AVELINO - RN	245.850,00	7.605,00	221.756,69	54.996,63	31/12/2008	08/12/2012	Adimplente
2	028270782	MUNICIPIO DE PORTALEGRE - RN	196.400,00	6.600,00	65.067,32	23.823,32	31/12/2008	18/04/2013	Adimplente
2	028271037	MUNICIPIO DE BENTO DO TRAIRI - RN	245.850,00	7.604,00	144.043,52	54.332,85	31/12/2008	20/05/2013	Adimplente
2	028271360	MUNICIPIO DE SAO VICENTE - RN	196.400,00	7.481,75	196.400,00	88.988,84	31/12/2008	02/07/2013	Adimplente
2	028271474	MUNICIPIO DE SENADOR GEORGINO AVELINO - RN	196.400,00	3.260,00	100.301,48		31/12/2008	20/06/2012	Adimplente
2	028271589	MUNICIPIO DE SITIO NOVO - RN	196.400,00	6.075,00	180.314,84	123.732,00	31/12/2008	20/08/2012	Adimplente
2	028271693	MUNICIPIO DE VERA CRUZ - RN	196.400,00	29.752,19	196.400,00	5.892,00	31/12/2008	10/09/2012	Adimplente
2	028271706	MUNICIPIO DE VICOSA - RN	196.400,00	6.075,00	196.400,00		31/12/2008	20/05/2012	Adimplente
2	028293431	MUNICIPIO DE COLINAS DO TOCANTINS - TO	195.015,40	6.032,07	195.015,40		31/12/2008	28/12/2012	Concluido
2	028293546	MUNICIPIO DE MONTE SANTO DO TOCANTINS - TO	293.915,40	9.090,60	293.915,40		31/12/2008	30/06/2012	Concluido
2	028307452	MUNICIPIO DE ARAPIRACA - AL	295.300,00	24.874,26	248.376,83	37.119,21	31/12/2008	19/04/2013	Adimplente
2	028307567	MUNICIPIO DE COCOS - BA	493.100,00	86.493,00	112.278,87	100.543,09	31/12/2008	30/11/2013	Adimplente
2	028307671	MUNICIPIO DE TEJUCUOCA - CE	245.850,00	9.200,00	245.850,00	56.570,08	31/12/2008	30/06/2013	Adimplente
2	029554610	MUNICIPIO DE ITABUNA - BA	987.600,00	93.778,46	462.493,10	267.935,89	31/12/2009	30/04/2013	Adimplente
2	029554838	MUNICIPIO DE CERRO BRANCO - RS	98.200,00	30.437,70	98.200,00	31.640,04	29/12/2009	31/12/2012	Adimplente
2	029554942	MUNICIPIO DE ROSARIO DO SUL - RS	196.400,00	55.897,25	196.400,00		29/12/2009	01/04/2013	Adimplente
2	029555083	MUNICIPIO DE DOM PEDRITO - RS	196.400,00	98.396,61	69.172,08	27.672,76	31/12/2009	30/12/2013	Adimplente

2	029555197	MUNICIPIO DE MANOEL VIANA - RS	98.200,00	4.222,16	98.200,00	35.185,06	09/11/2009	16/08/2012	Adimplente
2	029555200	MUNICIPIO DE PANTANO GRANDE - RS	98.200,00	21.230,89	98.200,00	70.743,28	31/12/2009	31/07/2012	Adimplente
2	029555314	MUNICIPIO DE QUARAI - RS	98.200,00	6.542,90	98.200,00		21/12/2009	16/05/2012	Adimplente
2	029555428	MUNICIPIO DE PORTEIRINHA - MG	98.200,00	5.168,43	82.409,44	71.803,84	21/12/2009	30/04/2013	Adimplente
2	029555647	MUNICIPIO DE SAO SEPE - RS	196.400,00	10.507,40	196.400,00	194.848,44	18/11/2009	12/03/2013	Adimplente
2	029600936	MUNICIPIO DE PORTO XAVIER - RS	98.200,00	113.889,76	98.200,00	77.155,74	10/11/2009	30/11/2012	Adimplente
2	029601065	MUNICIPIO DE SANTA TEREZINHA DO TOCANTINS - TO	394.200,00	12.200,00	183.736,62	125.710,38	26/11/2009	26/11/2013	Adimplente
2	029601179	MUNICIPIO DE CAMPESTRE - AL	196.400,00	8.000,00	196.400,00	189.447,44	31/12/2009	30/05/2013	Adimplente
2	029601283	MUNICIPIO DE COCAL - PI	394.200,00	12.192,00	19.118,70	19.118,70	22/06/2010	30/08/2013	Adimplente
2	029601397	MUNICIPIO DE CANDELARIA - RS	196.400,00	5.300,90	196.400,00		17/12/2009	15/02/2012	Adimplente
2	029706097	MUNICIPIO DE SAO MARCOS - RS	196.400,00	12.780,00	196.400,00	83.823,52	14/12/2009	30/05/2013	Adimplente
2	029707895	MUNICIPIO DE ITAGUARI - GO	127.170,00	7.800,00	127.170,00	15.756,36	30/12/2009	30/12/2012	Adimplente
2	029707908	MUNICIPIO DE TAQUARUCU DO SUL - RS	98.200,00	30.838,07	57.064,71	28.429,59	29/10/2009	31/03/2013	Adimplente
2	029708036	MUNICIPIO DE AMARALINA - GO	98.200,00	3.252,70	71.862,76	50.298,04	23/12/2009	30/06/2013	Adimplente
2	029708255	MUNICIPIO DE LUZINOPOLIS - TO	245.850,00	7.604,00	245.850,00	115.746,18	27/11/2009	27/05/2013	Adimplente
2	029708473	MUNICIPIO DE ALFREDO MARCONDES - SP	98.200,00	37.618,08	98.200,00	78.560,00	11/12/2009	05/05/2013	Adimplente
2	029708588	MUNICIPIO DE CARLOS GOMES - RS	196.400,00	15.315,30	196.400,00	34.114,69	24/12/2009	28/02/2013	Adimplente
2	029708692	MUNICIPIO DE ENTRE IJUIS - RS	98.200,00	7.298,55	78.834,96	49.708,84	22/12/2009	30/07/2013	Adimplente
2	029708705	MUNICIPIO DE SAO JOSE DO JACURI - MG	344.750,00	10.295,18	96.667,90	72.087,22	31/12/2009	30/05/2013	Adimplente
2	029708819	MUNICIPIO DE PETROLINA GOIAS - GO	117.280,00	2.393,46	75.798,06		31/12/2009	30/06/2013	Adimplente
2	029708923	MUNICIPIO DE MATEUS LEME - MG	542.550,00	268.370,31	145.023,62	115.780,18	31/12/2009	27/09/2013	Adimplente
2	029709052	MUNICIPIO DE RESTINGA SECA - RS	98.200,00	3.354,30	98.200,00	71.970,78	07/12/2009	12/06/2012	Adimplente
2	029709166	MUNICIPIO DE MORRINHOS DO SUL - RS	98.200,00	4.300,00	43.227,64		24/12/2009	30/12/2013	Adimplente
2	029709270	MUNICIPIO DE QUINTANA - SP	98.200,00	3.252,22	98.200,00		14/12/2009	20/06/2012	Adimplente
2	029709384	MUNICIPIO DE QUINTANA - SP	98.200,00	2.676,80	98.200,00		14/12/2009	20/06/2012	Adimplente
2	029709616	MUNICIPIO DE MOZARLANDIA - GO	493.100,00	10.348,00	9.368,90		29/12/2009	30/12/2013	Adimplente

2	029709834	MUNICIPIO DE TEUTONIA - RS	98.200,00	56.566,40	98.200,00		30/12/2009	30/12/2012	Adimplente
2	029709948	MUNICIPIO DE PALMEIRAS DO TOCANTINS (EX MOSQUITO) - TO	295.300,00	14.830,50	158.517,04	99.457,04	25/11/2009	25/11/2013	Adimplente
2	029710079	MUNICIPIO DE TENENTE PORTELA - RS	98.200,00	100.050,00	26.553,28	26.553,28	17/12/2009	30/12/2013	Adimplente
2	029710300	MUNICIPIO DE NAZARE - TO	394.200,00	12.191,75	394.200,00	105.172,56	15/12/2009	15/01/2013	Adimplente
2	029710529	MUNICIPIO DE MORRO REDONDO - RS	98.200,00	46.186,40	98.200,00		31/12/2009	15/06/2012	Adimplente
2	029742592	MUNICIPIO DE IBIRAPUITA - RS	146.950,00	73.209,95	126.230,05	1.704,62	31/12/2009	30/05/2013	Adimplente
2	029742605	MUNICIPIO DE DOM PEDRITO - RS	98.200,00	20.330,71	98.200,00	49.905,24	31/12/2009	30/12/2012	Adimplente
2	029742719	MUNICIPIO DE GETULIO VARGAS - RS	295.300,00	30.773,19	295.300,00	204.436,19	30/12/2009	30/03/2013	Adimplente
2	029742823	MUNICIPIO DE SAO JOSE DO ERVAL - RS	122.225,00	96.380,74	91.045,40	28.270,64	30/12/2009	30/03/2013	Adimplente
2	029742937	MUNICIPIO DE CORONEL SAPUCAIA - MS	493.100,00	28.923,98	493.100,00	24.802,93	31/12/2009	07/11/2012	Adimplente
2	029743170	MUNICIPIO DE MAXIMILIANO DE ALMEIDA - RS	122.225,00	127.413,40	115.221,50	36.386,37	15/12/2009	30/03/2013	Adimplente
2	029743284	MUNICIPIO DE ERNESTINA - RS	295.300,00	143.997,39	240.167,50	235.678,94	31/12/2009	30/09/2013	Adimplente
2	029743398	MUNICIPIO DE BARRA DO RIO AZUL - RS	196.400,00	10.815,00	196.400,00	15.594,16	14/12/2009	30/06/2012	Adimplente
2	029743734	MUNICIPIO DE MATO CASTELHANO - RS	196.400,00	21.312,94	196.400,00	26.474,72	18/11/2009	30/03/2013	Adimplente
2	029743848	MUNICIPIO DE BARAO DE COTEGIPE - RS	196.400,00	36.970,28	196.400,00	3.770,88	23/12/2009	30/04/2013	Adimplente
2	029743953	MUNICIPIO DE VENANCIO AIRES - RS	987.600,00	413.823,98	838.176,12	772.006,92	31/12/2009	30/12/2013	Adimplente
2	029744081	MUNICIPIO DE POUSO NOVO - RS	146.950,00	58.184,60	55.326,68	24.702,30	31/12/2009	30/12/2013	Adimplente
2	029744208	MUNICIPIO DE URANDI - BA	394.200,00	8.045,00	333.296,11	220.081,87	30/12/2009	30/04/2013	Adimplente
2	029744312	MUNICIPIO DE CARNEIRINHO - MG	98.200,00	21.710,12	98.200,00	48.726,84	31/12/2009	31/07/2012	Adimplente
2	029744426	MUNICIPIO DE RODEIO BONITO - RS	98.200,00	62.880,31	98.200,00	23.784,04	17/11/2009	30/09/2012	Adimplente
2	029744531	MUNICIPIO DE IRAI DE MINAS - MG	196.400,00	11.371,40	196.400,00	176.386,84	08/12/2009	31/07/2012	Adimplente
2	029744645	MUNICIPIO DE PARAIPABA - CE	295.300,00	11.488,80	295.300,00	149.392,27	18/12/2009	28/05/2013	Adimplente
2	029744750	MUNICIPIO DE RIO NEGRINHO - SC	196.400,00	139.770,65	185.323,04	83.058,04	30/12/2009	01/07/2013	Adimplente
2	029744864	MUNICIPIO DE SANTA VITORIA - MG	98.200,00	60.786,18	93.152,52	73.316,12	04/12/2009	31/07/2013	Adimplente

2	029744978	MUNICIPIO DE POTIRENDABA - SP	196.400,00	27.611,84	196.400,00		31/12/2009	20/04/2013	Adimplente
2	029745017	MUNICIPIO DE SAO JOAO DE MERITI - RJ	878.780,87	98.489,55			31/12/2009	30/12/2012	Adimplente
2	029745121	MUNICIPIO DE PEREIRO - CE	295.300,00	30.239,69	295.300,00		04/12/2009	04/04/2012	Adimplente
2	029745235	MUNICIPIO DE ROSEIRA - SP	146.950,00	2.890,10	115.003,07	115.003,07	29/12/2009	30/08/2013	Adimplente
2	029745349	MUNICIPIO DE AURORA - CE	295.300,00	25.297,65	295.300,00		09/11/2009	28/02/2012	Adimplente
2	029745454	MUNICIPIO DE SAO JOAO DO OESTE - SC	98.200,00	16.124,82	98.200,00		30/12/2009	31/03/2012	Adimplente
2	029745673	MUNICIPIO DE MARTINHO CAMPOS - MG	493.100,00	37.135,70	493.100,00	347.635,50	31/12/2009	30/04/2013	Adimplente
2	029745891	MUNICIPIO DE SAO RAFAEL - RN	196.400,00	8.200,00	8.720,16		17/12/2009	10/09/2013	Adimplente
2	029745904	MUNICIPIO DE ARVOREZINHA - RS	98.200,00	21.505,60	98.200,00	2.769,24	16/10/2009	30/04/2012	Adimplente
2	029746032	MUNICIPIO DE CARMO DE MINAS - MG	146.950,00	3.050,08	130.329,95	130.329,95	27/11/2009	11/05/2013	Adimplente
2	029746146	MUNICIPIO DE BARRA DO RIO AZUL - RS	98.200,00	6.720,00	98.200,00	30.324,16	14/12/2009	28/02/2013	Adimplente
2	029746251	MUNICIPIO DE VALINHOS - SP	196.400,00	56.494,92	196.400,00		21/12/2009	06/02/2012	Adimplente
2	029746365	MUNICIPIO DE CRUCILANDIA - MG	196.400,00	4.013,21	44.955,96	44.955,96	30/12/2009	20/03/2014	Adimplente
2	029746479	MUNICIPIO DE CAMPINA GRANDE DO SUL - PR	443.650,00	13.417,67	147.735,45	21.162,10	31/12/2009	30/07/2013	Adimplente
2	029746584	MUNICIPIO DE LINDOESTE - PR	98.200,00	14.567,56	37.738,26		08/12/2009	08/05/2013	Adimplente
2	029746698	MUNICIPIO DE CAMPINA GRANDE DO SUL - PR	295.300,00	7.801,67	99.457,04	12.520,72	31/12/2009	30/07/2013	Adimplente
2	029746701	MUNICIPIO DE BARIRI - SP	98.200,00	23.971,94	98.200,00	98.200,00	14/12/2009	20/02/2013	Adimplente
2	029746815	MUNICIPIO DE ISRAELANDIA - GO	493.100,00	15.500,00	272.930,84	262.674,36	31/12/2009	30/06/2013	Adimplente
2	029746929	MUNICIPIO DE POMPEU - MG	592.000,00	12.081,64	517.171,20	460.931,20	31/12/2009	17/07/2013	Adimplente
2	029747058	MUNICIPIO DE SANTA MARIA DO OESTE - PR	295.300,00	9.004,28	3.012,06		14/12/2009	30/06/2013	Adimplente
2	029747162	MUNICIPIO DE BAURU - SP	295.300,00	152.066,68	295.300,00	281.568,55	21/12/2009	20/05/2013	Adimplente
2	029747276	MUNICIPIO DE PARA DE MINAS - MG	592.000,00	222.979,59	12.550,40		31/12/2009	20/09/2013	Adimplente
2	029747380	MUNICIPIO DE CONTAGEM - MG	987.600,00	640.934,06	987.600,00		02/12/2009	30/06/2013	Adimplente
2	029747494	MUNICIPIO DE BOM JESUS DOS PERDOES - SP	146.950,00	25.475,56			30/12/2009	30/01/2013	Adimplente
2	029747508	MUNICIPIO DE PASSO DO SOBRADO - RS	98.200,00	36.914,91	98.200,00	9.820,00	21/12/2009	02/06/2012	Adimplente
2	029747830	MUNICIPIO DE BOA ESPERANCA DO IGUAQU - PR	98.200,00	15.625,10	98.200,00	57.564,84	03/12/2009	30/12/2012	Adimplente

2	029747944	MUNICIPIO DE SAO JOAO DO POLESINE - RS	98.200,00	19.787,40	2.366,62	1.237,32	04/12/2009	20/09/2013	Adimplente
2	029748073	MUNICIPIO DE FONTOURA XAVIER - RS	98.200,00	3.226,14	98.200,00		21/12/2009	30/03/2012	Adimplente
2	029748187	MUNICIPIO DE PELOTAS - RS	493.100,00	42.675,31	370.909,83	171.155,02	31/12/2009	30/06/2013	Adimplente
2	029748291	MUNICIPIO DE ITAPETIM - PE	592.000,00	27.617,62	592.000,00	360.468,80	21/12/2009	30/11/2012	Adimplente
2	029748418	MUNICIPIO DE LINDOLFO COLLOR - RS	98.200,00	105.729,23	98.200,00	13.109,70	31/12/2009	30/12/2012	Adimplente
2	029748523	MUNICIPIO DE CRUZEIRO DO IGUAQU - PR	98.200,00	5.249,94	98.200,00		10/12/2009	30/06/2012	Adimplente
2	029748637	MUNICIPIO DE SALTO DO LONTRA - PR	98.200,00	49.098,73	98.200,00		08/12/2009	08/08/2012	Adimplente
2	029748741	MUNICIPIO DE SANTO ANTONIO DOS LOPES - MA	690.900,00	34.545,00	460.139,40		28/12/2009	31/07/2013	Adimplente
2	029748856	MUNICIPIO DE LARANJEIRAS DO SUL - PR	394.200,00	32.977,13	394.200,00	59.721,31	24/11/2009	24/04/2013	Adimplente
2	029748960	MUNICIPIO DE VERA CRUZ DO OESTE - PR	98.200,00	192.367,20	69.103,34	8.189,88	07/12/2009	07/06/2013	Adimplente
2	029749101	MUNICIPIO DE BARRA DOS COQUEIROS - SE	443.650,00	40.000,00	8.873,00		23/12/2009	30/06/2013	Adimplente
2	029749329	MUNICIPIO DE CASTRO - PR	987.600,00	369.810,71	42.170,52		31/12/2009	30/06/2013	Adimplente
2	029749433	MUNICIPIO DE POTIM - SP	107.390,00	4.085,60	107.390,00	107.390,00	22/12/2009	30/06/2013	Adimplente
2	029749548	MUNICIPIO DE NOVA CANDELARIA - RS	98.200,00	115.950,45	98.200,00	66.952,76	26/11/2009	30/10/2012	Adimplente
2	029749653	MUNICIPIO DE ITACURUBA - PE	295.300,00	7.989,43	10.689,86		14/01/2010	07/03/2014	Adimplente
2	029749767	MUNICIPIO DE SANTO ANASTACIO - SP	146.950,00	7.781,36	8.449,63		21/12/2009	05/02/2014	Adimplente
2	029749871	MUNICIPIO DE ITAGUAJE - PR	295.300,00	17.219,70	295.300,00		07/12/2009	13/11/2012	Adimplente
2	029750015	MUNICIPIO DE GENTIL - RS	122.225,00	20.408,00	122.225,00	41.324,00	15/12/2009	30/12/2012	Adimplente
2	029750129	MUNICIPIO DE SALVADOR DO SUL - RS	98.200,00	20.823,35	33.888,82	15.279,92	30/12/2009	30/12/2013	Adimplente
2	029750233	MUNICIPIO DE MONTAURI - RS	196.400,00	66.510,71	196.400,00	176.583,24	28/12/2009	30/10/2012	Adimplente
2	029750347	MUNICIPIO DE URANDI - BA	295.300,00	6.100,00	148.270,13	97.478,53	30/12/2009	30/04/2013	Adimplente
2	029789817	MUNICIPIO DE CONCEICAO CASTELO - ES	159.125,00	3.247,48	54.786,74	54.786,74	31/12/2009	30/03/2013	Adimplente
2	029790052	MUNICIPIO DE SILVERANIA - MG	196.400,00	5.892,00			31/12/2009	30/03/2012	Adimplente
2	029790166	MUNICIPIO DE IGUARACY - PE	146.950,00	2.980,00	146.950,00	54.812,35	22/12/2009	30/10/2013	Adimplente
2	029790270	MUNICIPIO DE JACINTO MACHADO - SC	196.400,00	44.522,32	196.400,00	36.530,40	06/11/2009	04/07/2012	Adimplente
2	029790384	MUNICIPIO DE SAOPEMA - PR	146.950,00	22.921,71	109.830,43	87.023,79	15/12/2009	31/12/2013	Adimplente

2	029790498	MUNICIPIO DE CATIGUA - SP	117.280,00	21.314,44	117.280,00	114.993,04	31/12/2009	20/09/2012	Adimplente
2	029790616	MUNICIPIO DE MILAGRES - BA	196.400,00	6.074,23	130.939,88		09/12/2009	05/09/2013	Adimplente
2	029790720	MUNICIPIO DE AGROLANDIA - SC	245.850,00	59.554,97	130.349,67	82.703,94	29/12/2009	30/04/2013	Adimplente
2	029790834	MUNICIPIO DE CORUMBAIBA - GO	146.950,00	10.577,08	33.740,01		28/12/2009	31/05/2013	Adimplente
2	029790948	MUNICIPIO DE AXIXADO TOCANTINS - TO	98.200,00	5.650,28	98.200,00	27.702,22	07/12/2009	15/10/2012	Adimplente
2	029791181	MUNICIPIO DE GUARANTA - SP	196.400,00	13.523,92	196.400,00	7.325,72	21/12/2009	20/09/2012	Adimplente
2	029791295	MUNICIPIO DE SAO MANUEL - SP	98.200,00	51.426,01	98.200,00		11/12/2009	20/07/2012	Adimplente
2	029791308	MUNICIPIO DE SAO MIGUEL D'OESTE - SC	493.100,00	88.528,86	280.771,13	162.969,54	31/12/2009	31/03/2014	Adimplente
2	029791412	MUNICIPIO DE TAOBEIRAS - MG	987.600,00	29.950,68	987.600,00		09/12/2009	28/02/2012	Adimplente
2	029791527	MUNICIPIO DE DIANOPOLIS - TO	196.400,00	15.157,70	39.358,56	39.358,56	26/01/2010	26/04/2013	Adimplente
2	029791631	MUNICIPIO DE SAO MIGUEL D'OESTE - SC	196.400,00	81.371,64	65.067,32	58.409,36	31/12/2009	31/03/2014	Adimplente
2	029791850	MUNICIPIO DE DIVINOPOLIS - TO	98.200,00	4.000,00	46.154,00	32.318,00	28/12/2009	28/04/2013	Adimplente
2	029791964	MUNICIPIO DE BIRITIBA-MIRIM - SP	117.280,00	9.045,90	49.304,51	49.304,51	31/12/2009	09/06/2013	Adimplente
2	029792092	MUNICIPIO DE ALIANCA DO TOCANTINS - TO	98.200,00	30.815,36	98.200,00	87.398,00	16/12/2009	16/04/2013	Adimplente
2	029792105	MUNICIPIO DE LOUVEIRA - SP	98.200,00	69.409,48			30/12/2009	30/07/2012	Adimplente
2	029792219	MUNICIPIO DE RIO BONITO - RJ	412.716,29	36.505,22	412.716,29	412.716,29	31/12/2009	01/08/2013	Adimplente
2	029792323	MUNICIPIO DE FRUTUOSO GOMES - RN	196.400,00	15.432,37	196.400,00	155.510,00	30/12/2009	20/02/2013	Adimplente
2	029792542	MUNICIPIO DE RIACHAO JACUIPE - BA	987.600,00	30.000,00	739.317,36	590.091,00	02/12/2009	05/05/2013	Adimplente
2	029792657	MUNICIPIO DE PRESIDENTE GETULIO - SC	146.950,00	28.955,27	123.952,33	97.692,36	22/12/2009	29/04/2013	Adimplente
2	029792761	MUNICIPIO DE ABELARDO LUZ - SC	196.400,00	47.508,04	24.628,56	21.505,80	30/12/2009	30/03/2014	Adimplente
2	029792875	MUNICIPIO DE LAGOA FORMOSA - MG	98.200,00	25.300,00	98.200,00		30/11/2009	31/07/2012	Adimplente
2	029792989	MUNICIPIO DE DESTERRO DO MELO - MG	98.200,00	9.260,69	54.785,78	54.785,78	14/12/2009	30/03/2014	Adimplente
2	029793016	MUNICIPIO DE BARROCAS - BA	394.200,00	8.500,00	175.576,68		23/12/2009	05/05/2013	Adimplente
2	029793120	MUNICIPIO DE BIRIGUI - SP	196.400,00	158.548,33	196.400,00		31/12/2009	05/03/2012	Adimplente
2	029793234	MUNICIPIO DE VENANCIO AIRES - RS	295.300,00	167.418,31	295.300,00	107.252,96	30/12/2009	30/12/2012	Adimplente
2	029793453	MUNICIPIO DE PIRACEMA - MG	196.400,00	4.249,46	167.980,92		31/12/2009	15/09/2013	Adimplente

2	029793568	MUNICIPIO DE SAO GABRIEL - RS	98.200,00	102.899,22	98.200,00		22/12/2009	17/08/2012	Adimplente
2	029793672	MUNICIPIO DE NOVA PONTE - MG	98.200,00	30.788,41	98.200,00	33.476,38	31/12/2009	31/07/2013	Adimplente
2	029793903	MUNICIPIO DE APIACAS - MT	493.100,00	21.642,20	99.852,75	99.852,75	16/12/2009	31/10/2013	Adimplente
2	029794031	MUNICIPIO DE SANTANA DA VARGEM - MG	146.950,00	27.950,00	146.950,00	31.638,33	20/11/2009	30/12/2012	Adimplente
2	029794145	MUNICIPIO DE AMARGOSA - BA	1.778.800,00	119.600,91	1.049.492,00	1.039.530,72	21/12/2009	05/03/2014	Adimplente
2	029794250	MUNICIPIO DE SAO NICOLAU - RS	98.200,00	14.725,08	15.662,90	8.229,16	16/11/2009	30/05/2013	Adimplente
2	029794364	MUNICIPIO DE ITAOBIM - MG	196.400,00	6.620,27	196.400,00	130.782,76	18/12/2009	30/09/2012	Adimplente
2	029794478	MUNICIPIO DE ABDON BATISTA - SC	196.400,00	4.543,81	196.400,00	159.142,92	30/12/2009	20/11/2012	Adimplente
2	029794583	MUNICIPIO DE ARAL MOREIRA - MS	394.200,00	12.793,94	394.200,00	1.655,64	31/12/2009	30/04/2013	Adimplente
2	029794697	MUNICIPIO DE INDAIABIRA - MG	196.400,00	10.250,00	196.400,00	157.120,00	15/12/2009	30/03/2013	Adimplente
2	029794700	MUNICIPIO DE BARRA DO JACARE - PR	196.400,00	11.892,58	196.400,00	13.865,84	15/12/2009	05/01/2013	Adimplente
2	029794814	MUNICIPIO DE SALVADOR DO SUL - RS	98.200,00	58.585,50	98.200,00	98.200,00	30/12/2009	30/12/2012	Adimplente
2	029794928	MUNICIPIO DE CHAPADA - RS	98.200,00	39.321,57	98.200,00	38.425,66	13/11/2009	30/11/2012	Adimplente
2	029795069	MUNICIPIO DE SAO SIMAO - SP	146.950,00	9.739,70	146.950,00		15/12/2009	15/09/2012	Adimplente
2	029795173	MUNICIPIO DE IPIRA - SC	146.950,00	38.626,08	146.950,00		31/12/2009	31/03/2012	Adimplente
2	029795391	MUNICIPIO DE BARRA DOS COQUEIROS - SE	295.300,00	7.000,00	131.024,61		23/12/2009	30/06/2013	Adimplente
2	029795519	MUNICIPIO DE SAO JOSE DO BARREIRO - SP	98.200,00	1.998,45	98.200,00		23/12/2009	29/02/2012	Adimplente
2	029795623	MUNICIPIO DE PIRAI - RJ	493.100,00	57.508,32	135.750,43		31/12/2009	28/04/2013	Adimplente
2	029795737	MUNICIPIO DE ARAPIRACA - AL	13.844.600,00	925.075,55	3.004.278,31	2.371.580,11	31/12/2009	25/08/2014	Adimplente
2	029796084	MUNICIPIO DE FONTOURA XAVIER - RS	196.400,00	9.226,82	64.281,72	62.926,56	21/12/2009	30/06/2013	Adimplente
2	029796198	MUNICIPIO DE JUIZ DE FORA - MG	245.850,00	149.169,37	245.850,00	1.598,02	31/12/2009	30/09/2013	Adimplente
2	029796315	MUNICIPIO DE SANTO ANGELO - RS	146.950,00	12.778,26	28.140,93	19.706,00	10/11/2009	30/06/2013	Adimplente
2	029796429	MUNICIPIO DE LORENA - SP	186.510,00	30.448,34	540,88	540,88	24/12/2009	29/08/2013	Adimplente
2	029796534	MUNICIPIO DE MAJOR GERCINO - SC	127.170,00	12.852,73	53.742,04	53.729,32	30/12/2009	31/01/2013	Adimplente
2	029796648	MUNICIPIO DE CASEIROS - RS	196.400,00	268.070,65	196.400,00	76.713,84	06/11/2009	30/11/2012	Adimplente
2	029796753	MUNICIPIO DE LAURENTINO - SC	196.400,00	98.582,90	135.771,32	122.317,92	21/12/2009	30/06/2013	Adimplente
2	029796867	MUNICIPIO DE ARROIO DO MEIO - RS	98.200,00	27.780,93	98.200,00	26.995,18	26/12/2009	30/12/2012	Adimplente

2	029796971	MUNICIPIO DE JOAO NEIVA - ES	98.200,00	3.800,00			30/12/2009	01/12/2013	Adimplente
2	029797008	MUNICIPIO DE BARAO DE COTEGIPE - RS	98.200,00	33.955,94	85.070,66	16.350,30	30/12/2009	30/03/2013	Adimplente
2	029797112	MUNICIPIO DE GOIANESIA DO PARA - PA	493.100,00	10.063,26	339.104,87		30/12/2009	30/09/2013	Adimplente
2	029797226	MUNICIPIO DE CASEIROS - RS	196.400,00	246.541,00	196.400,00	85.492,92	06/11/2009	31/05/2013	Adimplente
2	029797330	MUNICIPIO DE CERRO NEGRO - SC	196.400,00	49.030,85	47.136,00	47.136,00	19/11/2009	14/04/2013	Adimplente
2	029797444	MUNICIPIO DE RIO VERDE DE MATO GROSSO - MS	493.100,00	10.063,27	24.457,76		31/12/2009	30/04/2013	Adimplente
2	029797550	MUNICIPIO DE DONA EMMA - SC	196.400,00	10.494,41	196.400,00		21/12/2009	30/03/2012	Adimplente
2	029797664	MUNICIPIO DE ALFREDO CHAVES - ES	394.200,00	8.997,90	1.931,58	1.931,58	22/12/2009	01/04/2013	Adimplente
2	029797778	MUNICIPIO DE ITAPETINGA - BA	987.600,00	50.357,32	433.753,90	387.830,90	14/12/2009	30/11/2013	Adimplente
2	029797996	MUNICIPIO DE CAMPO BELO DO SUL - SC	98.200,00	4.562,51	3.309,34	3.309,34	19/11/2009	08/04/2013	Adimplente
2	029798137	MUNICIPIO DE ITAPEVA - MG	98.200,00	33.317,92	79.522,36		31/12/2009	26/06/2013	Adimplente
2	029798241	MUNICIPIO DE MANTENOPOLIS - ES	245.850,00	5.017,35	175.561,49	88.997,70	31/12/2009	01/04/2013	Adimplente
2	029798356	MUNICIPIO DE MANHUMIRIM - MG	372.613,10	7.604,35	211.085,32	145.058,28	28/12/2009	31/05/2013	Adimplente
2	029798460	MUNICIPIO DE VALE DO PARAISO - RO	98.200,00	6.882,90	98.200,00	85.846,44	31/12/2009	30/10/2012	Adimplente
2	029798575	MUNICIPIO DE BARRA DO OURO - TO	196.400,00	6.160,23	3.889,00		28/12/2009	28/03/2013	Adimplente
2	029798689	MUNICIPIO DE TEIXEIRA SOARES - PR	196.400,00	114.864,16	157.453,88	152.877,76	30/12/2009	30/04/2013	Adimplente
2	029798793	MUNICIPIO DE OURO VERDE DO OESTE - PR	98.200,00	26.443,20	98.200,00	17.538,52	04/12/2009	04/06/2012	Adimplente
2	029798806	MUNICIPIO DE ROLANTE - RS	146.950,00	24.069,54			31/12/2009	30/12/2013	Adimplente
2	029798910	MUNICIPIO DE MAQUINE - RS	98.200,00	2.004,08	98.200,00		30/12/2009	30/12/2012	Adimplente
2	029807140	MUNICIPIO DE SAO PAULO DO POTENGI - RN	98.200,00	38.851,87	92.533,86	61.630,32	10/12/2009	10/07/2013	Adimplente
2	029807255	MUNICIPIO DE SAO PAULO DO POTENGI - RN	137.060,00	33.208,45	124.779,42	101.438,42	10/12/2009	10/04/2013	Adimplente
2	029807369	MUNICIPIO DE BALBINOS - SP	98.200,00	10.300,69	98.200,00	9.682,52	21/12/2009	20/02/2013	Adimplente
2	029807473	MUNICIPIO DE SANTO ANTONIO DO AMPARO - MG	194.443,23	3.968,23	194.443,23	42.680,29	31/12/2009	31/07/2012	Adimplente
2	029822047	MUNICIPIO DE MATELANDIA - PR	245.850,00	7.614,23	245.850,00	167.325,31	09/12/2009	09/04/2013	Adimplente
2	029822152	MUNICIPIO DE PALMITAL - SP	98.200,00	9.753,29	98.200,00		29/12/2009	05/03/2012	Adimplente
2	029827273	MUNICIPIO DE SACRAMENTO - MG	196.400,00	13.528,44	196.400,00		31/12/2009	31/07/2012	Adimplente

2	029827387	MUNICIPIO DE LAGOA VERMELHA - RS	98.200,00	59.791,37			14/12/2009	31/08/2013	Adimplente
2	029827491	MUNICIPIO DE SANTA BARBARA DO LESTE - MG	245.850,00	4.926,66	167.940,14		28/12/2009	30/09/2013	Adimplente
2	029827505	MUNICIPIO DE CORINTO - MG	295.300,00	22.849,41	295.300,00	124.941,43	18/12/2009	30/04/2013	Adimplente
2	029827619	MUNICIPIO DE CORINTO - MG	98.200,00	11.806,24	98.200,00	73.846,40	18/12/2009	30/04/2013	Adimplente
2	029827723	MUNICIPIO DE BALNEARIO PINHAL - RS	146.950,00	24.052,05	20.117,45		31/12/2009	30/12/2013	Adimplente
2	029827837	MUNICIPIO DE ITAPACI - GO	493.100,00	59.200,34	430.180,44	420.318,44	01/12/2009	30/06/2013	Adimplente
2	029828070	MUNICIPIO DE TRIUNFO POTIGUAR - RN	98.200,00	3.000,00			28/12/2009	20/03/2012	Adimplente
2	029828184	MUNICIPIO DE BALNEARIO DE BARRA DO SUL - SC	98.200,00	2.000,00	98.200,00	94.252,00	30/12/2009	30/12/2012	Adimplente
2	029828298	MUNICIPIO DE CONTAGEM - MG	2.510.660,00	393.616,80	1.674.359,22	431.080,38	02/12/2009	30/12/2013	Adimplente
2	029828301	MUNICIPIO DE NOVA PRATA - RS	394.200,00	14.710,35	394.200,00		30/12/2009	30/04/2013	Adimplente
2	029828415	MUNICIPIO DE SANTA TEREZINHA DO TOCANTINS - TO	98.200,00	57.486,44	15.024,60		26/11/2009	26/11/2013	Adimplente
2	029828634	MUNICIPIO DE PANORAMA - SP	98.200,00	9.535,82	98.200,00	91.758,08	15/12/2009	05/08/2013	Adimplente
2	029828748	MUNICIPIO DE CAJATI - SP	146.950,00	9.212,36	146.950,00	145.377,63	16/12/2009	28/02/2013	Adimplente
2	029828853	MUNICIPIO DE LAJEADO DO TOCANTINS - TO	394.200,00	8.249,75	195.523,20	195.523,20	17/12/2009	17/04/2013	Adimplente
2	029828967	MUNICIPIO DE FERNANDO PRESTE - SP	137.060,00	10.940,00	110.018,06		31/12/2009	20/04/2013	Adimplente
2	029829095	MUNICIPIO DE RIO DOS BOIS - TO	98.200,00	3.576,92	45.054,16	13.885,46	15/12/2009	15/02/2014	Adimplente
2	029829108	MUNICIPIO DE LAJEADO DO TOCANTINS - TO	98.200,00	2.055,11	2.720,00		17/12/2009	17/04/2013	Adimplente
2	029829212	MUNICIPIO DE SAO JOAO - PR	245.850,00	40.417,75	245.850,00	8.703,09	04/12/2009	04/07/2012	Adimplente
2	029829326	MUNICIPIO DE ALTINOPOLIS - SP	146.950,00	5.760,44	146.950,00	65.951,16	21/12/2009	10/09/2012	Adimplente
2	029829430	MUNICIPIO DE BRUMADO - BA	690.900,00	54.672,39	230.760,60	46.359,60	30/12/2009	30/04/2013	Adimplente
2	029829545	MUNICIPIO DE BRUMADO - BA	987.600,00	62.457,25	204.729,48	83.550,96	30/12/2009	30/04/2013	Adimplente
2	029829650	MUNICIPIO DE SEVERINIA - SP	146.950,00	2.444,78	146.950,00		31/12/2009	20/04/2013	Adimplente
2	029829764	MUNICIPIO DE CANDOI - PR	146.950,00	33.761,83	25.113,76	9.301,76	23/12/2009	23/05/2013	Adimplente
2	029829878	MUNICIPIO DE PARATINGA - BA	196.400,00	10.400,00	187.365,60	39.280,00	30/12/2009	30/07/2013	Adimplente

2	029830125	MUNICIPIO DE RIO MANSO - MG	98.200,00	15.710,32	9.820,00		31/12/2009	31/03/2013	Adimplente
2	029830239	MUNICIPIO DE CAXIAS - MA	987.600,00	51.978,95	717.985,17	285.317,61	30/12/2009	28/03/2013	Adimplente
2	029830343	MUNICIPIO DE BELO ORIENTE - MG	98.200,00	47.088,38	67.198,26		15/12/2009	28/02/2013	Adimplente
2	029830458	MUNICIPIO DE PIRASSUNUNGA - SP	98.200,00	12.456,47	98.200,00		31/12/2009	30/03/2013	Adimplente
2	029830563	MUNICIPIO DE BOA SAUDE - RN EX-JANUARIO CICCO	98.200,00	2.005,00	70.468,32	13.973,86	31/12/2009	20/05/2013	Adimplente
2	029830677	MUNICIPIO DE PORTALEGRE - RN	196.400,00	9.820,00	196.400,00	125.676,36	22/12/2009	28/08/2012	Adimplente
2	029830781	MUNICIPIO DE LEANDRO FERREIRA - MG	98.200,00	42.566,10	36.334,00	36.334,00	18/12/2009	30/07/2013	Adimplente
2	029830895	MUNICIPIO DE VENDA NOVA DO IMIGRANTE - ES	592.000,00	49.587,85	211.640,00	81.814,40	31/12/2009	01/03/2013	Adimplente
2	029830908	MUNICIPIO DE OURO BRANCO - RN	98.200,00	2.500,00	50.258,76	41.941,22	30/12/2009	10/03/2013	Adimplente
2	029831036	MUNICIPIO DE IPANGUACU - RN	98.200,00	5.374,40	98.200,00	21.662,92	04/12/2009	10/07/2012	Adimplente
2	029831140	MUNICIPIO DE CACOAL - RO	493.100,00	117.161,66	181.263,55	131.509,76	21/12/2009	30/11/2013	Adimplente
2	029831369	MUNICIPIO DE BRITANIA - GO	295.300,00	22.074,28	295.300,00	63.843,86	30/12/2009	30/03/2013	Adimplente
2	029831473	MUNICIPIO DE MACHADO - MG	196.400,00	38.482,61	196.400,00	62.985,48	31/12/2009	30/03/2013	Adimplente
2	029831588	MUNICIPIO DE VILA BOA - GO	146.950,00	5.878,00			17/12/2009	31/03/2012	Adimplente
2	029831692	MUNICIPIO DE JAU DO TOCANTINS - TO	196.400,00	7.168,78	196.400,00	83.391,00	15/12/2009	15/12/2012	Adimplente
2	029831705	MUNICIPIO DE CAMBARA - PR	196.400,00	11.517,12	196.400,00	170.102,04	15/12/2009	27/12/2012	Adimplente
2	029832052	MUNICIPIO DE COLMEIA - TO	196.400,00	4.028,76	104.425,88	65.656,52	15/12/2009	15/02/2014	Adimplente
2	029832166	MUNICIPIO DE CORINTO - MG	1.086.500,00	48.135,85	1.086.500,00	339.313,95	18/12/2009	30/04/2013	Adimplente
2	029832270	MUNICIPIO DE DEPUTADO IRAPUA PINHEIRO - CE	295.300,00	9.200,00	138.407,11	101.760,38	07/12/2009	30/08/2013	Adimplente
2	029832384	MUNICIPIO DE TAPERA - RS	98.200,00	15.598,66	98.200,00	12.235,72	17/12/2009	30/06/2012	Adimplente
2	029832498	MUNICIPIO DE MONTENEGRO - RS	196.400,00	62.926,14	174.894,20	174.894,20	31/12/2009	30/12/2013	Adimplente
2	029832502	MUNICIPIO DE TARUMA - SP	98.200,00	2.700,08	98.200,00		21/12/2009	05/02/2013	Adimplente
2	029832616	MUNICIPIO DE VARZEA PAULISTA - SP	196.400,00	64.721,18	196.400,00	196.400,00	30/12/2009	28/04/2013	Adimplente
2	029832720	MUNICIPIO DE IBIRACU - ES	146.950,00	26.657,84	146.950,00		04/12/2009	01/04/2012	Adimplente
2	029832948	MUNICIPIO DE BAIXO GUANDU - ES	146.950,00	14.494,74	8.934,56		15/12/2009	01/12/2013	Adimplente
2	029833077	MUNICIPIO DE CORONEL BICACO - RS	98.200,00	33.173,08			15/12/2009	30/07/2012	Adimplente

2	029833181	MUNICIPIO DE CONSELHEIRO PENHA - MG	493.100,00	30.501,04	46.203,47		24/12/2009	31/03/2013	Adimplente
2	029833295	MUNICIPIO DE MORRINHOS DO SUL - RS	98.200,00	4.300,00	98.200,00	10.075,32	24/12/2009	30/12/2012	Adimplente
2	029833308	MUNICIPIO DE IPAMERI - GO	592.000,00	51.492,15	592.000,00		08/12/2009	31/07/2013	Adimplente
2	029833850	MUNICIPIO DE POMBOS - PE	146.950,00	35.728,01	95.811,40	95.811,40	31/12/2009	15/12/2013	Adimplente
2	029834092	MUNICIPIO DE SANTA CRUZ DO SUL - RS	1.877.700,00	163.278,30	1.877.700,00	50.322,36	31/12/2009	12/05/2013	Adimplente
2	029834105	MUNICIPIO DE COLINA - SP	295.300,00	6.026,53	265.770,00		31/12/2009	20/04/2013	Adimplente
2	029834219	MUNICIPIO DE PORTO FERREIRA - SP	196.400,00	37.605,80	196.400,00		28/12/2009	28/04/2013	Adimplente
2	029834323	MUNICIPIO DE SAO JOAO DE MERITI - RJ	295.300,00	311.586,22			31/12/2009	30/12/2012	Adimplente
2	029834437	MUNICIPIO DE VICENTE DUTRA - RS	98.200,00	5.815,00	65.872,56	27.702,22	18/11/2009	30/06/2013	Adimplente
2	029853651	MUNICIPIO DE MIRIM DOCE - SC	98.200,00	32.223,79	98.200,00	23.322,50	21/12/2009	30/09/2012	Adimplente
2	029853765	MUNICIPIO DE JACAREI - SP	196.400,00	62.397,34	172.282,08		23/12/2009	27/05/2013	Adimplente
2	029853879	MUNICIPIO DE SAO PEDRO DO IVAI - PR	117.280,00	6.384,73	117.280,00	22.986,88	31/12/2009	30/06/2013	Adimplente
2	029854010	MUNICIPIO DE APARECIDA DO RIO NEGRO - TO	98.200,00	3.037,50	15.908,40		11/12/2009	30/11/2013	Adimplente
2	029854124	MUNICIPIO DE PIRAQUARA - PR	740.350,00	75.000,00			31/12/2009	30/05/2012	Adimplente
2	029854238	MUNICIPIO DE SAO FRANCISCO - MG	98.200,00	9.998,61	80.759,68	69.231,00	17/12/2009	30/09/2013	Adimplente
2	029854342	MUNICIPIO DE MATINHOS - PR	295.300,00	63.116,32	295.300,00	82.743,06	31/12/2009	29/03/2013	Adimplente
2	029854676	MUNICIPIO DE COLOMBIA - SP	117.280,00	11.476,34	105.552,00	96.204,78	31/12/2009	20/08/2013	Adimplente
2	029854780	MUNICIPIO DE BOM JESUS - SC	98.200,00	7.722,60	98.200,00	66.226,08	30/12/2009	30/03/2013	Adimplente
2	029854894	MUNICIPIO DE PARAISO DO SUL - RS	98.200,00	15.129,69	21.014,80	16.065,52	14/12/2009	30/06/2013	Adimplente
2	029855047	MUNICIPIO DE CAIBI - SC	98.200,00	27.757,96	98.200,00		31/12/2009	31/03/2012	Adimplente
2	029855152	MUNICIPIO DE TIMBAUBA DOS BATISTAS - RN	142.005,00	3.000,00	142.005,00	133.840,00	31/12/2009	10/09/2012	Adimplente
2	029855266	MUNICIPIO DE SAO PEDRO DO TURVO - SP	98.200,00	2.988,84	98.200,00	59.391,36	23/12/2009	20/08/2013	Adimplente
2	029855370	MUNICIPIO DE MARACAI - SP	98.200,00	3.274,47	98.200,00		17/12/2009	05/02/2012	Adimplente
2	029855484	MUNICIPIO DE TOUROS - RN	142.005,00	3.834,75	78.102,75	55.623,75	31/12/2009	26/01/2013	Adimplente
2	029855599	MUNICIPIO DE PARAPUA - SP	98.200,00	7.393,76	98.200,00	48.667,92	14/12/2009	05/02/2013	Adimplente
2	029855602	MUNICIPIO DE TRES DE MAIO - RS	98.200,00	19.876,34	98.200,00	97.031,42	23/12/2009	30/12/2012	Adimplente
2	029855820	MUNICIPIO DE MANDAGUARI - PR	295.300,00	26.668,38	295.300,00	236.240,00	31/12/2009	30/06/2013	Adimplente

2	029855934	MUNICIPIO DE TRES FORQUILHAS - RS	98.200,00	1.905,52	98.200,00	77.057,54	31/12/2009	30/12/2012	Adimplente
2	029856063	MUNICIPIO DE RIO VERDE DE MATO GROSSO - MS	394.200,00	10.443,93	48.250,09	48.250,09	31/12/2009	30/04/2013	Adimplente
2	029856177	MUNICIPIO DE CORURIBE - AL	592.000,00	36.615,43	12.432,00		30/12/2009	20/05/2013	Adimplente
2	029856281	MUNICIPIO DE PINHAIS - PR	493.100,00	879.331,20			31/12/2009	30/08/2012	Adimplente
2	029856395	MUNICIPIO DE PINHAIS - PR	394.200,00	37.301,74	173.842,20	173.842,20	31/12/2009	30/06/2013	Adimplente
2	029881205	MUNICIPIO DE MATEIROS - TO	107.390,00	3.334,10	107.390,00	53.909,78	15/12/2009	15/12/2012	Adimplente
2	029881319	MUNICIPIO DE PALMEIRA DAS MISSOES - RS	196.400,00	38.546,75	90.560,04	43.188,36	22/12/2009	30/09/2013	Adimplente
2	029881423	MUNICIPIO DE FORMOSA DO SUL - SC	98.200,00	37.337,44	85.159,04	85.159,04	30/12/2009	30/04/2013	Adimplente
2	029881538	MUNICIPIO DE LAGO DA PEDRA - MA	987.600,00	20.155,10	620.706,58	544.167,58	30/12/2009	30/09/2013	Adimplente
2	029881642	MUNICIPIO DE ABEL FIGUEIREDO - PA	789.800,00	73.660,00	408.247,61	350.355,27	30/12/2009	29/04/2013	Adimplente
2	029881757	MUNICIPIO DE CARDOSO MOREIRA - RJ	295.300,00	11.000,00	295.300,00	91.041,00	31/12/2009	31/07/2012	Adimplente
2	029881861	MUNICIPIO DE MANSIDAO - BA	493.100,00	48.324,29	204.291,33	200.593,08	23/12/2009	05/09/2013	Adimplente
2	029881975	MUNICIPIO DE CARDEAL DA SILVA - BA	493.100,00	24.655,00	321.106,73	183.186,66	18/12/2009	05/09/2013	Adimplente
2	029882002	MUNICIPIO DE GAVIAO - BA	245.850,00	14.990,79	174.332,24	40.614,43	11/12/2009	05/03/2013	Adimplente
2	029893583	MUNICIPIO DE SAO JOAQUIM - SC	196.400,00	18.479,98	39.280,00		24/12/2009	31/12/2013	Adimplente
2	029893697	MUNICIPIO DE DIRCEU ARCOVERDE - PI	146.950,00	4.545,00	12.167,46		15/12/2009	31/08/2013	Inadimplente
2	029893700	MUNICIPIO DE IMPERATRIZ - MA	987.600,00	113.592,65	5.431,80		22/12/2009	31/10/2013	Adimplente
2	029893814	MUNICIPIO DE RESSAQUINHA - MG	98.200,00	7.027,90	87.830,08	47.666,28	31/12/2009	31/01/2014	Adimplente
2	029893928	MUNICIPIO DE MOGI DAS CRUZES - SP	344.750,00	605.212,56	344.750,00	104.804,01	23/12/2009	31/07/2012	Adimplente
2	029894057	MUNICIPIO DE TAMARANA - PR	98.200,00	12.870,08	98.200,00	32.150,68	18/12/2009	30/09/2012	Adimplente
2	029894161	MUNICIPIO DE ALVORADA - TO	196.400,00	27.019,49	35.293,08	30.520,56	16/12/2009	16/06/2013	Adimplente
2	029894275	MUNICIPIO DE SANTA RITA PARDO - MS	592.000,00	17.760,00	1.420,80	1.420,80	31/12/2009	30/04/2013	Adimplente
2	029894389	MUNICIPIO DE CRISSIUMAL - RS	98.200,00	132.402,40	1.914,90		18/12/2009	30/12/2013	Adimplente
2	029894493	MUNICIPIO DE CAMPINA VERDE - MG	196.400,00	5.909,24	196.400,00		31/12/2009	31/07/2012	Adimplente
2	029894507	MUNICIPIO DE SANTA ADELIA - SP	98.200,00	6.647,53	48.275,12	39.947,76	31/12/2009	20/04/2013	Adimplente

2	029894725	MUNICIPIO DE PIRAJU - SP	98.200,00	6.793,01	98.200,00		23/12/2009	20/05/2012	Adimplente
2	029894943	MUNICIPIO DE TORRES - RS	98.200,00	67.415,56	35.224,34	35.224,34	30/12/2009	30/12/2013	Adimplente
2	029895084	MUNICIPIO DE WAGNER - BA	196.400,00	6.003,85	196.400,00		15/12/2009	05/03/2012	Adimplente
2	029895198	MUNICIPIO DE SANTA ADELIA - SP	137.060,00	3.040,00	137.060,00	115.075,58	31/12/2009	20/09/2012	Adimplente
2	029895315	MUNICIPIO DE VICOSA - AL	245.850,00	5.017,72	220.355,36	157.073,36	31/12/2009	18/12/2013	Adimplente
2	029895429	MUNICIPIO DE BAURU - SP	196.400,00	96.297,77	196.400,00	193.257,60	21/12/2009	20/05/2013	Adimplente
2	029895534	MUNICIPIO DE BENTO GONCALVES - RS	394.200,00	34.278,26	197.257,68	186.929,64	29/12/2009	30/06/2013	Adimplente
2	029895648	MUNICIPIO DE CONCEICAO CASTELO - ES	98.200,00	16.308,92			31/12/2009	30/03/2013	Adimplente
2	029895867	MUNICIPIO DE BALNEARIO DE BARRA DO SUL - SC	98.200,00	7.790,57	98.200,00	22.330,68	30/12/2009	30/12/2012	Adimplente
2	029895971	MUNICIPIO DE TAGUAI - SP	98.200,00	15.792,59	28.713,68		23/12/2009	20/08/2013	Adimplente
2	029896008	MUNICIPIO DE SAO JOSE DOS PINHAIS - PR	394.200,00	114.545,97	318.868,38	290.643,66	31/12/2009	30/04/2013	Adimplente
2	029896226	MUNICIPIO DE MORUNGABA - SP	196.400,00	5.900,00	196.400,00	166.998,92	30/12/2009	30/10/2013	Adimplente
2	029896330	MUNICIPIO DE ACARI - RN	98.200,00	13.791,55	22.242,30		24/12/2009	20/03/2013	Adimplente
2	029896444	MUNICIPIO DE IGUAI - BA	493.100,00	14.793,00	457.892,66	139.793,85	10/12/2009	30/04/2013	Adimplente
2	029896550	MUNICIPIO DE SAO JOAO DA PONTE - MG	987.600,00	140.270,55	987.600,00	762.624,71	16/12/2009	30/01/2013	Adimplente
2	029896664	MUNICIPIO DE PLATINA - SP	98.200,00	4.022,04	98.200,00		15/12/2009	05/02/2012	Adimplente
2	029896996	MUNICIPIO DE BARRETOS - SP	987.600,00	88.389,74	987.600,00	10.271,04	31/12/2009	20/03/2013	Adimplente
2	029897137	MUNICIPIO DE CAXAMBU - MG	196.400,00	10.032,00	69.348,84	28.458,36	27/12/2009	30/12/2013	Adimplente
2	029897241	MUNICIPIO DE FLORIDA PAULISTA - SP	146.950,00	5.234,38	146.950,00		14/12/2009	05/02/2012	Adimplente
2	029897356	MUNICIPIO DE GUARIBA - SP	196.400,00	26.604,85	196.400,00	109.551,92	14/12/2009	05/01/2013	Adimplente
2	029897460	MUNICIPIO DE BURITI TOCANTINS - TO	98.200,00	4.104,14	98.200,00	84.913,54	26/11/2009	26/11/2013	Adimplente
2	029897575	MUNICIPIO DE NISIA FLORESTA - RN	493.100,00	70.820,53	255.672,34	185.898,59	31/12/2009	10/04/2013	Adimplente
2	029897793	MUNICIPIO DE SANTO ANTONIO DE JESUS - BA	493.100,00	54.788,88	493.100,00		10/12/2009	05/03/2013	Adimplente
2	029897806	MUNICIPIO DE BURITI DE GOIAS - GO	117.280,00	4.989,62	117.280,00	87.490,88	31/12/2009	30/06/2013	Adimplente
2	029897910	MUNICIPIO DE PEDRO DE TOLEDO - SP	98.200,00	2.037,10	75.378,32	28.939,54	16/12/2009	16/12/2013	Adimplente
2	029898048	MUNICIPIO DE AXIXA DO TOCANTINS - TO	295.300,00	9.133,00	240.521,84	164.452,56	07/12/2009	07/12/2013	Adimplente
2	029898153	MUNICIPIO DE PIRAJU - SP	98.200,00	3.500,11	98.200,00		23/12/2009	20/05/2012	Adimplente

2	029898267	MUNICIPIO DE PAIAL - SC	98.200,00	20.672,46	98.200,00		30/12/2009	31/03/2012	Adimplente
2	029898371	MUNICIPIO DE SAO JOAO DO OESTE - SC	98.200,00	1.964,00	98.200,00		30/12/2009	31/03/2012	Adimplente
2	029898485	MUNICIPIO DE QUELUZ - SP	146.950,00	2.528,44	146.950,00	99.073,69	23/12/2009	30/08/2013	Adimplente
2	029898603	MUNICIPIO DE IGUAI - BA	196.400,00	5.892,00	85.178,68	27.083,56	10/12/2009	30/04/2013	Adimplente
2	029898717	MUNICIPIO DE DELTA - MG	98.200,00	122.936,17	30.333,98		31/12/2009	30/06/2013	Adimplente
2	029898935	MUNICIPIO DE PATOS DE MINAS - MG	117.280,00	11.587,10	117.280,00		22/12/2009	31/07/2012	Adimplente
2	029899064	MUNICIPIO DE BANANAL - SP	146.950,00	3.100,94			23/12/2009	30/08/2012	Adimplente
2	029899178	MUNICIPIO DE MARACAI - SP	98.200,00	6.147,82	98.200,00		14/12/2009	05/02/2012	Adimplente
2	029899282	MUNICIPIO DE MARACAI - SP	98.200,00	5.115,72	98.200,00		14/12/2009	05/02/2012	Adimplente
2	029899396	MUNICIPIO DE IACANGA - SP	98.200,00	6.348,06	98.200,00	98.200,00	11/12/2009	20/11/2012	Adimplente
2	029899409	MUNICIPIO DE BALNEARIO ARROIO DO SILVA - SC	98.200,00	50.388,49	98.200,00	98.200,00	13/11/2009	30/12/2012	Adimplente
2	029899514	MUNICIPIO DE TENENTE PORTELA - RS	98.200,00	77.963,95	60.442,10		17/12/2009	30/12/2013	Adimplente
2	029899628	MUNICIPIO DE IEPE - SP	146.950,00	3.039,90	146.950,00	969,87	28/12/2009	05/06/2012	Adimplente
2	029899732	MUNICIPIO DE SAO BENTO DO NORTE - RN	196.400,00	4.000,00	103.070,72	59.843,08	31/12/2009	10/08/2013	Adimplente
2	029899846	MUNICIPIO DE TRINDADE DO SUL - RS	98.200,00	1.846,03	98.200,00		18/12/2009	30/06/2012	Adimplente
2	029900004	MUNICIPIO DE IPUEIRA - RN	142.005,00	3.912,53	142.005,00	101.192,76	08/12/2009	10/08/2012	Adimplente
2	029900118	MUNICIPIO DE SAO FRANCISCO DE ASSIS - RS	98.200,00	5.758,40	98.200,00	70.144,26	10/12/2009	06/02/2013	Adimplente
2	029900222	MUNICIPIO DE TUPARETAMA - PE	542.550,00	56.766,20	1.790,42		31/12/2009	31/10/2013	Adimplente
2	029900336	MUNICIPIO DE AFONSO BEZERRA - RN	196.400,00	6.000,00	196.400,00	166.920,36	20/11/2009	10/08/2012	Adimplente
2	029900556	MUNICIPIO DE MARACAI - SP	98.200,00	3.078,43	98.200,00		14/12/2009	05/02/2012	Adimplente
2	029900660	MUNICIPIO DE BERNARDINO CAMPOS - SP	98.200,00	5.296,78	98.200,00		29/12/2009	20/08/2012	Adimplente
2	029900774	MUNICIPIO DE BAURU - SP	196.400,00	182.868,09	196.400,00	70.939,68	21/12/2009	20/02/2013	Adimplente
2	029900888	MUNICIPIO DE CAPELA DO ALTO ALEGRE - BA	493.100,00	17.400,00	329.785,28	162.377,83	01/12/2009	05/03/2014	Adimplente
2	029901029	MUNICIPIO DE MARIPA DE MINAS - MG	98.200,00	4.107,81	98.200,00	75.231,02	29/12/2009	30/09/2012	Adimplente
2	029901133	MUNICIPIO DE JESUPOLIS - GO	196.400,00	6.580,00	196.400,00	29.224,31	31/12/2009	30/11/2012	Adimplente
2	029901352	MUNICIPIO DE APARECIDA GOIANIA - GO	592.000,00	201.525,64	592.000,00	592.000,00	22/12/2009	31/12/2013	Adimplente
2	029901466	MUNICIPIO DE TRAIPIU - AL	987.600,00	56.062,77	55.206,84		30/12/2009	31/01/2014	Adimplente
2	029901685	MUNICIPIO DE DOIS CORREGOS - SP	98.200,00	6.542,77	98.200,00		22/12/2009	20/03/2012	Adimplente

2	029901916	MUNICIPIO DE LAGOA FORMOSA - MG	98.200,00	13.063,32	98.200,00		22/12/2009	31/07/2012	Adimplente
2	029902044	MUNICIPIO DE PRUDENTOPOLIS - PR	493.100,00	63.770,00	344.479,66	319.085,01	30/12/2009	30/06/2013	Adimplente
2	029902481	MUNICIPIO DE ALIANCA DO TOCANTINS - TO	196.400,00	5.892,00	179.273,92	157.100,36	16/12/2009	16/04/2013	Adimplente
2	029902609	MUNICIPIO DE VENANCIO AIRES - RS	98.200,00	136.451,09	98.200,00	98.200,00	31/12/2009	30/12/2012	Adimplente
2	029902713	MUNICIPIO DE MARTINOPOLE - CE	1.086.500,00	33.603,09	1.086.500,00	929.935,35	08/12/2009	30/05/2013	Adimplente
2	029902827	MUNICIPIO DE PEDRA GRANDE - RN	137.060,00	4.940,00	137.060,00	53.152,00	08/12/2009	10/10/2012	Adimplente
2	029902931	MUNICIPIO DE FORMOSA DO SUL - SC	98.200,00	55.424,51	28.350,34		30/12/2009	30/06/2013	Adimplente
2	029903060	MUNICIPIO DE BAMBUI - MG	592.000,00	14.537,54	301.209,61	301.209,61	29/12/2009	15/09/2013	Adimplente
2	029903174	MUNICIPIO DE EMBU-GUACU - SP	196.400,00	18.564,41	144.668,24	122.160,80	30/12/2009	30/08/2013	Adimplente
2	029931498	MUNICIPIO DE VARGEM ALTA - ES	98.200,00	37.138,60	79.895,52		01/12/2009	30/03/2013	Adimplente
2	029931502	MUNICIPIO DE CRUCILANDIA - MG	98.200,00	2.001,96	13.610,52		30/12/2009	20/03/2014	Adimplente
2	029931616	MUNICIPIO DE IPAUSSU - SP	98.200,00	5.143,13	98.200,00		23/12/2009	20/03/2012	Adimplente
2	029931720	MUNICIPIO DE CRUCILANDIA - MG	196.400,00	4.996,17	39.397,84		30/12/2009	20/03/2014	Adimplente
2	029931834	MUNICIPIO DE PAULISTAS - MG	146.950,00	3.240,00	146.950,00	67.670,00	22/12/2009	28/02/2013	Adimplente
2	029931948	MUNICIPIO DE CONQUISTA - MG	98.200,00	2.362,23	98.200,00	31.355,26	23/12/2009	30/07/2012	Adimplente
2	029932077	MUNICIPIO DE HORTOLANDIA - SP	196.400,00	21.834,94	151.385,12	133.061,00	23/12/2009	23/04/2013	Adimplente
2	029943119	MUNICIPIO DE TEIXEIRA - PB	489.936,73	10.063,27	174.613,45	122.141,23	22/12/2009	21/06/2013	Adimplente
2	029960842	MUNICIPIO DE PALMITINHO - RS	98.200,00	11.050,08	98.200,00	11.617,06	17/12/2009	30/06/2012	Adimplente
2	029961199	MUNICIPIO DE BRAGANEY - PR	98.200,00	22.531,58	98.200,00		21/12/2009	21/04/2012	Adimplente
2	029961202	MUNICIPIO DE SERRANA - SP	295.300,00	246.344,25	2.953,00	2.953,00	23/12/2009	25/07/2013	Adimplente
2	029961420	MUNICIPIO DE WENCESLAU BRAZ - PR	196.400,00	22.080,00	196.400,00	77.067,36	15/12/2009	30/04/2013	Adimplente
2	029961649	MUNICIPIO DE POJUCA - BA	394.200,00	256.411,48	153.501,47	142.976,33	29/12/2009	05/05/2013	Adimplente
2	029961754	MUNICIPIO DE AGUA SANTA - RS	122.225,00	46.249,77	122.225,00		14/12/2009	30/01/2012	Adimplente
2	029961868	MUNICIPIO DE GUIA LOPES DA LAGUNA - MS	493.100,00	10.063,27	441.275,19	190.632,46	31/12/2009	30/03/2013	Adimplente
2	029961972	MUNICIPIO DE BATAYPORA - MS	493.100,00	15.000,00	493.100,00	261.638,87	31/12/2009	30/04/2013	Adimplente
2	029962009	MUNICIPIO DE CARLOS BARBOSA - RS	295.300,00	83.467,60	295.300,00	295.300,00	15/12/2009	30/12/2012	Adimplente
2	029962331	MUNICIPIO DE BUTIA - RS	98.200,00	7.527,81	98.200,00		31/12/2009	30/12/2012	Adimplente

2	029962445	MUNICIPIO DE BOA ESPERANCA - ES	146.950,00	19.999,86	146.950,00	68.405,22	31/12/2009	01/04/2013	Adimplente
2	029962551	MUNICIPIO DE CRUZEIRO DO OESTE - PR	295.300,00	44.269,85	276.223,62	36.440,02	29/12/2009	30/06/2013	Adimplente
2	029962665	MUNICIPIO DE GUZOLANDIA - SP	98.200,00	1.800,00	98.200,00		31/12/2009	16/02/2012	Adimplente
2	029962883	MUNICIPIO DE SOLIDAO - PE	295.300,00	6.093,16	171.776,00	81.266,55	31/12/2009	31/12/2014	Adimplente
2	029963138	MUNICIPIO DE AGUAS DE SANTA BARBARA - SP	98.200,00	2.747,20	98.200,00	78.560,00	21/12/2009	20/02/2013	Adimplente
2	029963242	MUNICIPIO DE NOVA AURORA - PR	98.200,00	20.788,67	98.200,00	12.402,66	23/12/2009	23/11/2012	Adimplente
2	029963461	MUNICIPIO DE VARZEA DA ROCA - BA	295.300,00	9.700,00	295.300,00	81.325,62	31/12/2009	05/12/2012	Adimplente
2	029963576	MUNICIPIO DE NOVA BRESCIA - RS	98.200,00	32.158,52	98.200,00	98.200,00	03/12/2009	23/11/2012	Adimplente
2	029963680	MUNICIPIO DE SAO JOAO DA BOA VISTA - SP	98.200,00	6.933,06	98.200,00		15/12/2009	30/03/2013	Adimplente
2	029963807	MUNICIPIO DE ESTRELA - RS	98.200,00	56.191,98	98.200,00	13.757,82	31/12/2009	30/12/2012	Adimplente
2	029963911	MUNICIPIO DE FELICIO DOS SANTOS - MG	196.400,00	23.906,60	31.443,64	31.443,64	29/12/2009	30/12/2013	Adimplente
2	029964049	MUNICIPIO DE ARROIO TRINTA - SC	98.200,00	2.862,70	98.200,00	53.577,92	31/12/2009	09/11/2012	Adimplente
2	029964268	MUNICIPIO DE ROLANTE - RS	98.200,00	20.912,81	88.380,00	88.380,00	31/12/2009	30/12/2013	Adimplente
2	029964372	MUNICIPIO DE ANASTACIO - MS	493.100,00	43.713,51	493.100,00		31/12/2009	30/12/2012	Adimplente
2	029964591	MUNICIPIO DE PORTO AMAZONAS - PR	146.950,00	60.065,46	68.258,28	68.258,28	31/12/2009	31/01/2013	Adimplente
2	029964604	MUNICIPIO DE JAGUARIAIVA - PR	493.100,00	25.601,05	493.100,00	493.100,00	22/03/2010	30/01/2014	Adimplente
2	029964718	MUNICIPIO DE SAO VICENTE FERRER - PE	255.740,00	5.219,19	180.373,42	173.775,33	21/12/2009	14/02/2013	Adimplente
2	029964822	MUNICIPIO DE ITAJUBA - MG	196.400,00	82.396,79	44.955,96	13.237,36	31/12/2009	30/06/2013	Adimplente
2	029964936	MUNICIPIO DE DIONISIO CERQUEIRA - SC	146.950,00	8.253,00	146.950,00	9.169,68	31/12/2009	30/06/2012	Adimplente
2	029965077	MUNICIPIO DE FRUTA DE LEITE - MG	98.200,00	3.000,00	50.415,88	3.270,06	18/12/2009	30/05/2013	Adimplente
2	029965181	MUNICIPIO DE OURILANDIA NORTE - PA	394.200,00	8.044,90	394.200,00	140.453,46	30/12/2009	29/04/2013	Adimplente
2	029965295	MUNICIPIO DE CORACAO DE JESUS - MG	196.400,00	5.850,00	90.147,60	87.181,60	31/12/2009	30/03/2013	Adimplente
2	029965308	MUNICIPIO DE INOCENCIA - MS	295.300,00	198.882,96	295.300,00	11.634,82	31/12/2009	30/04/2013	Adimplente
2	029965412	MUNICIPIO DE QUARTEL GERAL - MG	146.950,00	2.941,04	131.520,25	131.520,25	31/12/2009	26/07/2013	Adimplente
2	029965527	MUNICIPIO DE SAO JOSE DOS PINHAIS - PR	493.100,00	78.857,20	450.101,67	413.168,48	31/12/2009	30/04/2013	Adimplente

2	029965631	MUNICIPIO DE PIRAJUI - SP	98.200,00	9.407,35	98.200,00		21/12/2009	20/04/2012	Adimplente
2	029965745	MUNICIPIO DE CANAPOLIS - MG	98.200,00	3.037,11	98.200,00	98.200,00	31/12/2009	31/07/2013	Adimplente
2	029965850	MUNICIPIO DE GASPAS - SC	493.100,00	181.900,00	493.100,00	442.507,94	29/12/2009	06/09/2012	Adimplente
2	029965964	MUNICIPIO DE CARNEIROS - AL	295.300,00	9.140,00	99.663,75	92.724,20	30/12/2009	31/01/2014	Adimplente
2	029966092	MUNICIPIO DE PEDERNEIRAS - SP	295.300,00	6.000,00	295.300,00	241.939,29	18/12/2009	20/05/2013	Adimplente
2	029966105	MUNICIPIO DE ITORORO - BA	987.600,00	20.155,10	387.830,52	133.523,52	04/12/2009	30/12/2013	Adimplente
2	029966323	MUNICIPIO DE BOM JESUS DAS SELVAS - MA	245.850,00	11.650,00	245.850,00	231.418,60	31/12/2009	30/11/2012	Adimplente
2	029966542	MUNICIPIO DE MATEUS LEME - MG	196.400,00	43.600,00			31/12/2009	20/09/2012	Adimplente
2	029966657	MUNICIPIO DE CARNAUBA DOS DANTAS - RN	142.005,00	5.000,00	142.005,00	57.710,83	28/12/2009	20/12/2012	Adimplente
2	029966761	MUNICIPIO DE OLIVEIRA FORTES - MG	98.200,00	10.208,76	98.200,00	98.200,00	10/12/2009	31/12/2012	Adimplente
2	029966875	MUNICIPIO DE SAO JOAO DA BOA VISTA - SP	98.200,00	15.826,64	98.200,00	58.920,00	15/12/2009	27/02/2013	Adimplente
2	029966989	MUNICIPIO DE CRISTOPOLIS - BA	987.600,00	30.000,00	539.229,58	310.205,13	01/12/2009	04/05/2013	Adimplente
2	029967016	MUNICIPIO DE GASPAS - SC	196.400,00	95.623,09	196.400,00	131.254,08	29/12/2009	27/06/2012	Adimplente
2	029967120	MUNICIPIO DE ORLEANS - SC	98.200,00	12.286,26	98.200,00	24.383,06	01/12/2009	10/01/2013	Adimplente
2	029967234	MUNICIPIO DE FLOR DO SERTAO - SC	98.200,00	26.591,51	98.200,00	61.993,66	31/12/2009	30/03/2013	Adimplente
2	029967348	MUNICIPIO DE VIADUTOS - RS	98.200,00	26.409,62	98.200,00	29.597,48	28/12/2009	30/01/2012	Adimplente
2	029967453	MUNICIPIO DE JACARACI - BA	394.200,00	19.710,00	394.200,00		31/12/2009	30/04/2013	Adimplente
2	029967568	MUNICIPIO DE PRESIDENTE VENCESLAU - SP	98.200,00	60.531,50	15.800,38	15.800,38	17/12/2009	05/02/2014	Adimplente
2	029967672	MUNICIPIO DE PARAISO - SP	117.280,00	3.103,37	105.552,00		31/12/2009	20/11/2013	Adimplente
2	029967786	MUNICIPIO DE ALFREDO CHAVES - ES	146.950,00	33.991,66			16/12/2009	30/03/2013	Adimplente
2	029967890	MUNICIPIO DE SENADOR AMARAL - MG	146.950,00	15.695,25	146.950,00	80.851,89	30/11/2009	26/06/2013	Adimplente
2	029967903	MUNICIPIO DE JUSSARA - GO	146.950,00	52.987,18	138.808,97	49.830,74	31/12/2009	31/12/2013	Adimplente
2	029968031	MUNICIPIO DE PORTO FERREIRA - SP	98.200,00	50.795,52	98.200,00		28/12/2009	30/06/2013	Adimplente
2	029968145	MUNICIPIO DE SANTA LUCIA - SP	99.977,45	2.022,72	99.977,45	2.019,45	28/12/2009	23/08/2012	Adimplente
2	029968250	MUNICIPIO DE MIRABELA - MG	196.400,00	7.931,20	99.810,48	77.597,64	22/12/2009	30/04/2013	Adimplente
2	029968364	MUNICIPIO DE CORACAO DE JESUS - MG	196.400,00	6.000,00	3.044,20		31/12/2009	30/03/2013	Adimplente
2	029968478	MUNICIPIO DE JUQUIA - SP	98.200,00	9.389,91	98.200,00	32.710,42	30/12/2009	20/09/2012	Adimplente

2	029968583	MUNICIPIO DE FELIXLANDIA - MG	98.200,00	2.300,00	45.987,06	17.205,06	31/12/2009	30/09/2013	Adimplente
2	029968697	MUNICIPIO DE CAMPO MOURAO - PR	740.350,00	179.878,31	632.036,82	106.388,32	16/12/2009	30/06/2013	Adimplente
2	029968700	MUNICIPIO DE MOCOCA - SP	394.163,00	35.892,25	394.163,00	394.163,00	18/12/2009	16/11/2012	Adimplente
2	029968814	MUNICIPIO DE ANTONIO MARTINS - RN	98.200,00	7.856,00	20.631,82		21/12/2009	20/07/2012	Adimplente
2	029969057	MUNICIPIO DE SAO DOMINGOS - SC	98.200,00	11.192,85	98.200,00	15.603,98	31/12/2009	28/05/2012	Adimplente
2	029969161	MUNICIPIO DE ALFREDO CHAVES - ES	146.950,00	8.578,93			14/12/2009	30/03/2013	Adimplente
2	029969275	MUNICIPIO DE CATANDUVA - SP	196.400,00	76.753,55	100.517,52	100.517,52	31/12/2009	20/04/2013	Adimplente
2	029969389	MUNICIPIO DE IGREJA NOVA - AL	1.185.400,00	24.191,84	25.960,26		31/12/2009	10/01/2013	Adimplente
2	029969493	MUNICIPIO DE LORETO - MA	394.200,00	13.479,55	182.159,82	149.835,42	24/12/2009	28/03/2013	Adimplente
2	029969507	MUNICIPIO DE MATAO - SP	295.300,00	101.559,49	295.300,00	175.703,50	29/12/2009	28/02/2013	Adimplente
2	029969611	MUNICIPIO DE IBIRAREMA - SP	98.200,00	1.980,28	98.200,00		14/12/2009	05/02/2012	Adimplente
2	029969725	MUNICIPIO DE IBATIBA - ES	196.400,00	7.900,00	40.104,88	40.104,88	22/12/2009	30/03/2013	Adimplente
2	029969839	MUNICIPIO DE BARRA DO TURVO - SP	98.200,00	4.800,00	98.200,00	32.680,96	16/12/2009	16/12/2012	Adimplente
2	029970074	MUNICIPIO DE SANTA MARIA DAS BARREIRAS - PA	245.850,00	12.292,50	188.099,84	188.099,84	30/12/2009	30/09/2013	Adimplente
2	029970188	MUNICIPIO DE TOMAZINA - PR	196.400,00	18.180,53	153.133,08	55.856,16	24/12/2009	30/03/2013	Adimplente
2	029970292	MUNICIPIO DE MARACAJU - MS	394.200,00	143.104,00	394.200,00	329.512,00	21/12/2009	30/03/2013	Adimplente
2	029970305	MUNICIPIO DE JAU - SP	196.400,00	49.122,45	196.400,00	157.120,00	30/12/2009	20/09/2012	Adimplente
2	029970419	MUNICIPIO DE VERMELHO NOVO - MG	98.200,00	25.564,17	83.833,34	58.959,28	21/12/2009	02/04/2013	Adimplente
2	029970638	MUNICIPIO DE TATUI - SP	295.300,00	28.423,62	105.983,17	44.679,17	28/12/2009	20/06/2013	Adimplente
2	029970742	MUNICIPIO DE TROMBAS - GO	196.400,00	7.796,06	16.772,56		22/12/2009	28/06/2013	Adimplente
2	029971099	MUNICIPIO DE ITAPORA DO TOCANTINS - TO	98.200,00	3.038,51	98.200,00	63.604,14	21/12/2009	15/10/2012	Adimplente
2	029971102	MUNICIPIO DE SANTA MARIA - RS	1.284.300,00	618.227,85	446.165,84	230.531,86	30/12/2009	30/12/2013	Adimplente
2	029971216	MUNICIPIO DE SALTINHO - SC	98.200,00	65.103,03	98.200,00	91.895,56	31/12/2009	30/03/2013	Adimplente
2	029971434	MUNICIPIO DE CERQUILHO - SP	295.300,00	6.026,53			28/12/2009	31/05/2012	Adimplente
2	029971549	MUNICIPIO DE IBATIBA - ES	245.850,00	10.303,37	101.314,79	71.468,60	29/12/2009	30/11/2013	Adimplente
2	029971768	MUNICIPIO DE DUAS BARRAS - RJ	196.400,00	7.856,00	66.088,60	55.974,00	31/12/2009	31/07/2013	Adimplente
2	029972013	MUNICIPIO DE GUARANI DE GOIAS - GO	216.180,00	4.800,00	79.575,86	77.414,06	21/12/2009	30/06/2013	Adimplente

2	029972127	MUNICIPIO DE IPIGUA - SP	98.200,00	4.181,16	98.200,00		31/12/2009	20/03/2012	Adimplente
2	029972231	MUNICIPIO DE CIDELANDIA - MA	493.100,00	12.327,50	14.053,35		31/12/2009	29/11/2013	Adimplente
2	029972565	MUNICIPIO DE VALENCA - RJ	295.300,00	25.679,00	112.804,60	93.846,34	31/12/2009	29/05/2013	Adimplente
2	029972679	MUNICIPIO DE RUBIACEIA - SP	98.200,00	10.777,29	98.200,00	98.200,00	15/12/2009	05/09/2013	Adimplente
2	029972783	MUNICIPIO DE PEREIRO - CE	394.200,00	20.940,08	394.200,00	60.036,67	09/11/2009	30/09/2012	Adimplente
2	029972897	MUNICIPIO DE SAO CARLOS DO IVAI - PR	98.200,00	6.042,44	98.200,00	58.537,02	22/12/2009	30/03/2013	Adimplente
2	029972900	MUNICIPIO DE PITANGA - PR	394.200,00	45.016,29	95.317,56	6.819,66	31/12/2009	30/06/2013	Adimplente
2	029973038	MUNICIPIO DE IAPU - MG	493.100,00	48.977,14	212.821,96	182.742,86	28/12/2009	30/06/2013	Adimplente
2	029973142	MUNICIPIO DE DOUTOR PEDRINHO - SC	98.200,00	17.996,56	98.200,00		29/12/2009	30/10/2012	Adimplente
2	029973257	MUNICIPIO DE CENTRO DO GUILHERME - MA	1.501.880,00	46.449,90	1.328.863,42	515.895,76	28/12/2009	28/03/2013	Adimplente
2	029973361	MUNICIPIO DE IUIU - BA	394.200,00	15.768,00	113.056,56	60.115,50	18/12/2009	30/04/2013	Adimplente
2	029973475	MUNICIPIO DE MUNHOZ - MG	196.400,00	4.335,38	120.000,40	58.114,76	31/12/2009	03/04/2014	Adimplente
2	029973694	MUNICIPIO DE BANDEIRANTE - SC	98.200,00	20.514,81	27.181,76	17.705,46	31/12/2009	31/03/2013	Adimplente
2	029973707	MUNICIPIO DE ITAPITANGA - BA	493.100,00	10.100,00	121.549,15	71.844,67	31/12/2009	30/04/2012	Adimplente
2	029973811	MUNICIPIO DE MURIBECA - SE	295.300,00	9.154,41	226.997,12	180.428,31	31/12/2009	31/05/2013	Adimplente
2	029973925	MUNICIPIO DE ENGENHEIRO NAVARRO - MG	146.950,00	10.960,26	146.950,00	123.041,23	31/12/2009	30/12/2012	Adimplente
2	029974054	MUNICIPIO DE GOVERNADOR MANGABEIRA - BA	176.620,00	19.624,44	151.169,06	132.447,06	17/12/2009	05/05/2013	Adimplente
2	029974168	MUNICIPIO DE PERDIZES - MG	107.390,00	49.002,05	107.390,00	92.742,00	01/12/2009	30/07/2013	Adimplente
2	029974272	MUNICIPIO DE TAPIRA - PR	98.200,00	18.442,11	98.200,00		23/12/2009	31/07/2012	Adimplente
2	029974386	MUNICIPIO DE ENGENHEIRO NAVARRO - MG	493.100,00	78.081,72	387.872,46	92.604,17	31/12/2009	30/03/2013	Adimplente
2	029974490	MUNICIPIO DE BALNEARIO PINHAL - RS	122.225,00	16.112,12	9.790,22	9.790,22	31/12/2009	30/12/2013	Adimplente
2	029974618	MUNICIPIO DE BALNEARIO PINHAL - RS	98.200,00	32.339,42	6.628,50		31/12/2009	30/12/2013	Adimplente
2	029974836	MUNICIPIO DE CALMON - SC	245.850,00	13.912,79	245.850,00		31/12/2009	30/03/2013	Adimplente
2	029974940	MUNICIPIO DE SANTOS DUMONT - MG	196.400,00	5.218,19			31/12/2009	30/09/2012	Adimplente
2	029975081	MUNICIPIO DE BREU BRANCO - PA	295.300,00	34.700,00	45.062,78		31/12/2009	29/04/2013	Adimplente
2	029975195	MUNICIPIO DE AMELIA RODRIGUES - BA	295.300,00	6.026,60	100.815,42	81.532,33	10/12/2009	05/05/2013	Adimplente
2	029975208	MUNICIPIO DE CEDRO - PE	295.300,00	13.713,25	120.570,99	120.570,99	31/12/2009	30/06/2013	Adimplente

2	029975312	MUNICIPIO DE POCOES - BA	98.200,00	3.000,00	52.527,18	30.186,68	30/12/2009	30/04/2013	Adimplente
2	029975426	MUNICIPIO DE MOJU - PA	394.200,00	25.800,00	13.048,02		30/12/2009	30/04/2013	Adimplente
2	029975531	MUNICIPIO DE CARAGUATATUBA - SP	789.800,00	150.940,31	397.427,36	397.427,36	23/12/2009	30/05/2013	Adimplente
2	029975645	MUNICIPIO DE EUCLIDES DA CUNHA - BA	394.200,00	39.420,00	350.995,68	300.892,86	08/12/2009	05/05/2013	Adimplente
2	029975864	MUNICIPIO DE CORDEIRO - RJ	196.400,00	17.842,00	196.400,00	168.687,96	31/12/2009	28/12/2012	Adimplente
2	029975978	MUNICIPIO DE PALMAS DE MONTE ALTO - BA	987.600,00	20.155,00	774.574,68	669.494,04	17/12/2009	30/04/2013	Adimplente
2	029976005	MUNICIPIO DE IMBUIA - SC	196.400,00	54.272,51	196.400,00	150.854,84	21/12/2009	30/09/2012	Adimplente
2	029976119	MUNICIPIO DE PALMEIRA DAS MISSOES - RS	146.950,00	7.421,94	7.171,16		22/12/2009	30/09/2013	Adimplente
2	029976223	MUNICIPIO DE CONCEICAO JACUIPE - BA	987.600,00	55.000,00	793.536,58	523.131,58	29/12/2009	05/09/2013	Adimplente
2	029976337	MUNICIPIO DE GOVERNADOR DE DIX-SEPT ROSADO - RN	98.200,00	4.000,00	98.200,00	1.453,36	30/12/2009	20/10/2012	Adimplente
2	029976441	MUNICIPIO DE ITANHANDU - MG	146.950,00	13.571,80	53.651,44	47.597,10	31/12/2009	03/03/2014	Adimplente
2	029976557	MUNICIPIO DE BRASILIA DE MINAS - MG	344.750,00	7.224,14	272.214,60		31/12/2009	31/03/2013	Adimplente
2	029976661	MUNICIPIO DE JUSSARA - PR	146.950,00	14.289,16	146.950,00	61.865,95	16/12/2009	30/04/2013	Adimplente
2	029976889	MUNICIPIO DE JUNDIA - AL	137.060,00	4.139,80	4.934,16	4.934,16	31/12/2009	14/07/2013	Adimplente
2	029976993	MUNICIPIO DE ACU - RN	211.235,00	8.801,46	142.731,49	85.972,65	24/12/2009	10/07/2013	Adimplente
2	029977020	MUNICIPIO DE DOUTOR PEDRINHO - SC	196.400,00	8.114,21	196.400,00		29/12/2009	30/10/2012	Adimplente
2	029977134	MUNICIPIO DE PERDOES - MG	98.200,00	3.037,11			31/12/2009	31/03/2012	Adimplente
2	029977248	MUNICIPIO DE PERDOES - MG	394.200,00	12.222,68	192.803,22	101.230,56	31/12/2009	30/04/2014	Adimplente
2	029977353	MUNICIPIO DE CUBATAO - SP	493.100,00	96.634,13	123.472,24		30/12/2009	30/06/2013	Adimplente
2	029977467	MUNICIPIO DE BOQUIM - SE	98.200,00	3.928,00	30.235,60	19.630,00	23/12/2009	30/05/2013	Adimplente
2	029977686	MUNICIPIO DE MALHADA - BA	295.300,00	6.100,00			31/12/2009	30/04/2012	Adimplente
2	029977803	MUNICIPIO DE SAO JOAO BATISTA - SC	117.280,00	2.394,00	117.280,00		15/12/2009	30/08/2012	Adimplente
2	029977917	MUNICIPIO DE TEIXEIRAS - MG	98.200,00	1.954,32	98.200,00	98.200,00	31/12/2009	30/06/2013	Adimplente
2	029978045	MUNICIPIO DE PINDORETAMA - CE	295.300,00	20.058,75	295.300,00		07/12/2009	30/01/2012	Adimplente
2	029978150	MUNICIPIO DE BRASILANDIA DE MINAS - MG	98.200,00	25.500,50	98.200,00		31/12/2009	31/07/2012	Adimplente
2	029978264	MUNICIPIO DE CUMARU DO NORTE - PA	394.200,00	25.800,00	206.481,96	194.261,76	30/12/2009	29/04/2013	Adimplente
2	029978378	MUNICIPIO DE CHALE - MG	98.200,00	13.334,41	98.200,00	98.200,00	21/12/2009	28/02/2013	Adimplente

2	029978482	MUNICIPIO DE SERRA PRETA - BA	987.600,00	180.289,38	211.445,16	171.644,88	31/12/2009	05/07/2013	Adimplente
2	029978600	MUNICIPIO DE PARAISO - SP	122.225,00	8.173,36	122.225,00	94.724,37	31/12/2009	20/03/2013	Adimplente
2	029978714	MUNICIPIO DE CUNHA PORA - SC	493.100,00	60.351,35	493.100,00	145.365,88	30/12/2009	30/03/2013	Adimplente
2	029978828	MUNICIPIO DE SENHOR DO BONFIM - BA	196.400,00	9.820,00	69.270,28	32.975,56	31/12/2009	05/05/2014	Adimplente
2	029978932	MUNICIPIO DE SENHOR DO BONFIM - BA	196.400,00	9.820,00	70.193,36	13.217,72	31/12/2009	05/05/2014	Adimplente
2	029979061	MUNICIPIO DE CAMOCIM - CE	394.200,00	61.619,47	394.200,00		07/12/2009	30/03/2013	Adimplente
2	029979175	MUNICIPIO DE GOIANESIA DO PARA - PA	196.400,00	4.008,16	89.499,48		30/12/2009	30/09/2013	Adimplente
2	029979289	MUNICIPIO DE VITOR MEIRELLES - SC	146.950,00	2.808,16	146.950,00		21/12/2009	30/07/2012	Adimplente
2	029979511	MUNICIPIO DE SILVA JARDIM - RJ	493.100,00	56.077,55			31/12/2009	26/03/2012	Adimplente
2	029979625	MUNICIPIO DE RANCHO QUEIMADO - SC	98.200,00	7.842,71	98.200,00		24/12/2009	30/06/2012	Adimplente
2	029979739	MUNICIPIO DE GOVERNADOR VALADARES - MG	295.300,00	119.620,88	94.141,64	91.129,64	16/12/2009	31/07/2013	Adimplente
2	029979843	MUNICIPIO DE IACU - BA	245.850,00	29.938,30	205.284,75	88.727,26	11/12/2009	05/03/2013	Adimplente
2	029979958	MUNICIPIO DE MONTE CARMELO - MG	98.200,00	8.692,02	98.200,00	19.787,30	31/12/2009	31/07/2012	Adimplente
2	029980088	MUNICIPIO DE CARDOSO MOREIRA - RJ	255.740,00	7.135,39	255.740,00	139.685,19	31/12/2009	31/07/2013	Adimplente
2	029980192	MUNICIPIO DE SAO JOAO DA LAGOA - MG	196.400,00	10.477,38	4.949,28		24/12/2009	30/09/2013	Adimplente
2	029980205	MUNICIPIO DE MORRO AGUDO DE GOIAS - GO	98.200,00	6.198,50	98.200,00		30/12/2009	31/12/2012	Adimplente
2	029980319	MUNICIPIO DE LAJES - RN	196.400,00	5.100,00			07/12/2009	10/03/2012	Adimplente
2	029980423	MUNICIPIO DE COTIA - SP	394.200,00	117.045,00			31/12/2009	01/02/2012	Adimplente
2	029980538	MUNICIPIO DE IMPERATRIZ - MA	789.800,00	42.568,50	5.449,62		22/12/2009	31/10/2013	Adimplente
2	029980642	MUNICIPIO DE IMPERATRIZ - MA	690.900,00	36.363,16	3.247,23		22/12/2009	31/10/2013	Adimplente
2	029980757	MUNICIPIO DE ITUBERA - BA	443.650,00	22.182,50	79.457,72	35.225,81	31/12/2009	30/04/2013	Adimplente
2	030005835	MUNICIPIO DE PIRANGI - SP	146.950,00	2.096,95	134.224,12	58,77	31/12/2009	20/04/2013	Adimplente
2	030005949	MUNICIPIO DE DOIS IRMAOS DO BURITI - MS	493.100,00	12.949,50	493.100,00	106.361,67	31/12/2009	26/09/2013	Adimplente
2	030006078	MUNICIPIO DE NILOPOLIS - RJ	493.100,00	59.699,03	241.125,90	142.505,90	31/12/2009	20/04/2013	Adimplente
2	030012217	MUNICIPIO DE URUPES - SP	122.225,00	6.141,20	122.225,00	1.014,47	31/12/2009	20/04/2013	Adimplente
2	030012321	MUNICIPIO DE SALETE - SC	196.400,00	23.337,38	158.003,80	155.077,44	31/12/2009	28/03/2013	Adimplente
2	030027894	MUNICIPIO DE LUCRECIA - RN	142.005,00	11.557,50	142.005,00	78.386,76	22/12/2009	20/07/2012	Adimplente
2	030027907	MUNICIPIO DE ESPUMOSO - RS	196.400,00	36.303,03	8.857,64		31/12/2009	30/12/2013	Adimplente

2	030028035	MUNICIPIO DE ESPUMOSO - RS	98.200,00	32.984,90	88.704,06	87.113,22	31/12/2009	30/06/2013	Adimplente
2	030028149	MUNICIPIO DE RIOLANDIA - SP	98.200,00	2.201,90	98.200,00	1.247,14	31/12/2009	20/04/2013	Adimplente
2	030028254	MUNICIPIO DE NIPOA - SP	98.200,00	2.320,89	98.200,00	98.200,00	31/12/2009	20/03/2013	Adimplente
2	030028368	MUNICIPIO DE URUANA DE MINAS - MG	98.200,00	30.405,38	98.200,00		09/12/2009	31/03/2012	Adimplente
2	030028472	MUNICIPIO DE CANTAGALO - RJ	295.300,00	140.945,62	295.300,00	137.816,50	30/12/2009	30/10/2012	Adimplente
2	030028587	MUNICIPIO DE BURITI ALEGRE - GO	98.200,00	2.950,00	68.740,00		22/12/2009	31/05/2013	Adimplente
2	030028691	MUNICIPIO DE CACHOEIRA DE MINAS - MG	295.300,00	51.148,35	295.300,00	11.516,70	31/12/2009	30/09/2012	Adimplente
2	030028704	MUNICIPIO DE ESTIVA - MG	98.200,00	71.875,23	33.820,08	33.820,08	31/12/2009	20/01/2014	Adimplente
2	030028818	MUNICIPIO DE CAMPANHA - MG	98.200,00	6.781,90			23/12/2009	30/03/2012	Adimplente
2	030028922	MUNICIPIO DE NORDESTINA - BA	295.300,00	6.026,53	295.300,00		01/12/2009	14/08/2012	Adimplente
2	030029165	MUNICIPIO DE SAO JOAQUIM DA BARRA - SP	493.100,00	276.243,49	493.100,00	33.530,80	30/12/2009	30/06/2012	Adimplente
2	030065569	MUNICIPIO DE GETULIO VARGAS - RS	196.400,00	88.380,30	85.139,40	56.720,32	23/12/2009	30/05/2013	Adimplente
2	030066146	MUNICIPIO DE MARAU - RS	98.200,00	94.067,53	98.200,00		23/12/2009	28/02/2012	Adimplente
2	030066584	MUNICIPIO DE DOM INOCENCIO - PI	146.950,00	4.544,84	5.437,15		31/12/2009	11/09/2013	Adimplente
2	030066929	MUNICIPIO DE ITAJOBI - SP	146.950,00	6.945,81	146.950,00	103.746,70	31/12/2009	20/03/2013	Adimplente
2	030068418	MUNICIPIO DE ANGICO - TO	196.400,00	6.074,22	196.400,00	53.951,08	21/12/2009	21/09/2012	Adimplente
2	030068856	MUNICIPIO DE SANTO ANTONIO DE JESUS - BA	1.976.600,00	104.031,58	352.625,44	269.015,26	11/12/2009	05/05/2014	Adimplente
2	030069329	MUNICIPIO DE PARANACITY - PR	137.060,00	14.401,53	137.060,00	13.733,41	23/12/2009	30/07/2013	Adimplente
2	030085368	MUNICIPIO DE CURVELANDIA - MT	295.300,00	15.480,62	186.157,12	160.052,60	28/12/2009	30/06/2013	Adimplente
2	030096065	MUNICIPIO DE CATU - BA	987.600,00	49.380,00	987.600,00		24/12/2009	05/05/2013	Adimplente
2	030096283	MUNICIPIO DE BOTUPORA - BA	493.100,00	10.064,00	383.927,66	224.015,33	21/12/2009	30/04/2013	Adimplente
2	030096400	MUNICIPIO DE AGUA FRIA - BA	493.100,00	25.900,00	325.100,83	65.434,37	22/12/2009	05/05/2013	Adimplente
2	030117135	MUNICIPIO DE MAIRIPORA - SP	146.950,00	66.206,65	54.356,81	54.356,81	30/12/2009	28/04/2013	Adimplente
2	030117354	MUNICIPIO DE PEDREIRA - SP	196.400,00	25.472,17	196.400,00	196.400,00	28/12/2009	26/05/2013	Adimplente
2	030117468	MUNICIPIO DE ITABERABA - BA	394.200,00	19.710,00	341.022,42	44.662,86	31/12/2009	05/05/2013	Adimplente
2	030117573	MUNICIPIO DE GOVERNADOR MANGABEIRA - BA	196.400,00	9.600,00	90.776,08	46.487,88	18/12/2009	05/11/2013	Adimplente

2	030117687	MUNICIPIO DE SAO JOSE DO OURO - RS	98.200,00	9.395,98	38.867,56	38.867,56	30/12/2009	30/06/2013	Adimplente
2	030117791	MUNICIPIO DE VARZEA DA PALMA - MG	196.400,00	4.900,00			31/12/2009	30/03/2012	Adimplente
2	030117804	MUNICIPIO DE FORMIGA - MG	295.300,00	162.219,55	39.629,26	27.138,52	31/12/2009	01/04/2014	Adimplente
2	030117918	MUNICIPIO DE SAO DOMINGOS DE POMBAL - PB	453.540,00	14.796,04	387.731,35	358.432,67	30/12/2009	30/06/2013	Adimplente
2	030118046	MUNICIPIO DE MUCUM - RS	98.200,00	19.236,70	98.200,00	98.200,00	28/12/2009	20/11/2012	Adimplente
2	030118151	MUNICIPIO DE GARIBALDI - RS	98.200,00	2.004,08	98.200,00	44.111,44	28/12/2009	28/11/2012	Adimplente
2	030118265	MUNICIPIO DE SAO JOSE DO GOIABAL - MG	295.300,00	15.944,02	143.811,10	44.117,82	22/12/2009	30/03/2013	Adimplente
2	030118483	MUNICIPIO DE ENCANTADO - RS	98.200,00	10.936,93	98.200,00		23/12/2009	30/04/2012	Adimplente
2	030118598	MUNICIPIO DE MATEIROS - TO	98.200,00	3.041,71	98.200,00	44.582,80	15/12/2009	15/04/2013	Adimplente
2	030118601	MUNICIPIO DE SAMPAIO - TO	98.200,00	3.037,11	98.200,00	38.916,66	17/12/2009	17/03/2013	Adimplente
2	030118933	MUNICIPIO DE IBATIBA - ES	146.950,00	4.500,00	91.799,67	39.514,86	31/12/2009	30/03/2013	Adimplente
2	030119062	MUNICIPIO DE TAQUARI - RS	98.200,00	50.151,62	35.283,26	35.283,26	31/12/2009	30/12/2013	Adimplente
2	030119280	MUNICIPIO DE CAMPINA GRANDE DO SUL - PR	394.200,00	11.356,87	148.416,30	6.937,92	31/12/2009	13/08/2013	Adimplente
2	030119394	MUNICIPIO DE SANDOLANDIA - TO	196.400,00	24.846,59	41.067,24	24.373,24	28/12/2009	28/03/2014	Adimplente
2	030119407	MUNICIPIO DE VILHENA - RO	98.200,00	5.800,00	98.200,00	78.412,70	31/12/2009	30/10/2012	Adimplente
2	030119512	MUNICIPIO DE OLIVEIRA DE FATIMA - TO	245.850,00	7.603,61	229.746,83	87.055,06	29/12/2009	29/05/2013	Adimplente
2	030119626	MUNICIPIO DE GUARARA - MG	295.300,00	14.746,40			31/12/2009	30/09/2012	Adimplente
2	030119730	MUNICIPIO DE MONTE BELO DO SUL - RS	98.200,00	48.539,84	98.200,00	98.200,00	24/12/2009	30/04/2013	Adimplente
2	030119844	MUNICIPIO DE DUERE - TO	98.200,00	3.058,04	98.200,00		31/12/2009	30/06/2012	Adimplente
2	030119959	MUNICIPIO DE NOVA ROSALANDIA - TO	344.750,00	16.621,25	246.875,48	216.778,80	21/12/2009	21/04/2013	Adimplente
2	030120089	MUNICIPIO DE JULIO DE CASTILHOS - RS	98.200,00	13.750,77	38.150,70	38.150,70	17/12/2009	08/08/2013	Adimplente
2	030120193	MUNICIPIO DE SAO JOSE DO NORTE - RS	98.200,00	8.275,96	3.505,74	3.505,74	31/12/2009	30/12/2013	Adimplente
2	030120206	MUNICIPIO DE CRISTINAPOLIS - SE	98.200,00	16.409,89	82.213,04	44.916,68	28/12/2009	31/05/2013	Adimplente
2	030120310	MUNICIPIO DE VALE VERDE - RS	196.400,00	15.630,45	196.400,00	106.193,48	31/12/2009	19/10/2012	Adimplente
2	030120539	MUNICIPIO DE PRUDENTOPOLIS - PR	275.520,00	16.480,00	275.520,00		30/12/2009	30/04/2012	Adimplente
2	030120643	MUNICIPIO DE PRAIA NORTE - TO	196.400,00	11.230,59	110.121,48	102.069,08	23/12/2009	23/12/2013	Adimplente

2	030120758	MUNICIPIO DE ENEAS MARQUES - PR	146.950,00	8.817,00	146.950,00		31/12/2009	31/03/2012	Adimplente
2	030120862	MUNICIPIO DE SANTA MARIA D'OESTE - PR	146.950,00	7.814,14			15/12/2009	30/06/2012	Adimplente
2	030120976	MUNICIPIO DE BARRA DO RIBEIRO - RS	98.200,00	29.844,45	98.200,00	98.200,00	31/12/2009	30/12/2013	Adimplente
2	030121221	MUNICIPIO DE TALISMA - TO	245.850,00	7.604,00	122.925,00	109.649,10	17/12/2009	17/04/2013	Adimplente
2	030121335	MUNICIPIO DE FARROUPILHA - RS	295.300,00	38.336,00	295.300,00	295.300,00	21/12/2009	30/12/2012	Adimplente
2	030121449	MUNICIPIO DE ARAUCARIA - PR	493.100,00	276.837,65	493.100,00	393.937,59	31/12/2009	31/05/2013	Adimplente
2	030121555	MUNICIPIO DE CARLOS BARBOSA - RS	196.400,00	11.600,00	196.400,00	196.400,00	29/12/2009	30/11/2012	Adimplente
2	030121669	MUNICIPIO DE VERA CRUZ - RS	493.100,00	36.668,63	493.100,00		21/12/2009	01/11/2013	Adimplente
2	030121773	MUNICIPIO DE PAULINO NEVES - MA	344.750,00	10.664,00	131.005,00	131.005,00	31/12/2009	30/09/2013	Adimplente
2	030121991	MUNICIPIO DE GENERAL CAMARA - RS	295.300,00	12.824,58	295.300,00	176.648,46	31/12/2009	30/12/2012	Adimplente
2	030122028	MUNICIPIO DE CARAZINHO - RS	146.950,00	88.006,61	121.983,20	43.203,30	04/12/2009	30/01/2014	Adimplente
2	030122132	MUNICIPIO DE CAMPOS BORGES - RS	196.400,00	29.770,21	165.879,44	60.942,92	14/12/2009	30/07/2013	Adimplente
2	030122246	MUNICIPIO DE CHARQUEADAS - RS	938.150,00	422.187,37	938.150,00	907.284,87	31/12/2009	30/12/2012	Adimplente
2	030122465	MUNICIPIO DE ITAPECURU MIRIM - MA	493.100,00	50.000,00	103.797,55	85.700,78	31/12/2009	30/08/2013	Adimplente
2	030122570	MUNICIPIO DE CRUZ ALTA - RS	98.200,00	75.269,90	98.200,00	98.200,00	30/12/2009	30/04/2013	Adimplente
2	030122684	MUNICIPIO DE ABREULANDIA - TO	98.200,00	4.000,00	98.200,00	50.239,00	17/12/2009	17/11/2012	Adimplente
2	030122801	MUNICIPIO DE PORTO ALEGRE DE TOCANTINS - TO	295.300,00	9.133,00	295.300,00	273.832,00	17/12/2009	17/04/2013	Adimplente
2	030122915	MUNICIPIO DE ESPERANTINA - TO	98.200,00	3.038,00	57.378,26	35.548,40	23/12/2009	23/04/2013	Adimplente
2	030123158	MUNICIPIO DE SARUTAIA - SP	98.200,00	3.000,00			31/12/2009	20/05/2012	Adimplente
2	030123262	MUNICIPIO DE GENERAL CARNEIRO - PR	146.950,00	4.545,00	146.950,00	125.686,33	29/12/2009	30/03/2013	Adimplente
2	030123376	MUNICIPIO DE CODO - MA	493.100,00	20.546,00	493.100,00	444.776,20	31/12/2009	30/11/2012	Adimplente
2	030159882	MUNICIPIO DE IBIRAIARAS - RS	196.400,00	193.991,53	157.257,48	141.643,68	14/12/2009	31/08/2013	Adimplente
2	030159996	MUNICIPIO DE FIGUEIROPOLIS - TO	394.200,00	13.958,57	73.715,40	63.229,68	15/12/2009	15/12/2013	Adimplente
2	030160139	MUNICIPIO DE AMERICANA - SP	394.200,00	51.125,69			17/12/2009	17/04/2012	Adimplente
2	030160243	MUNICIPIO DE GUARAI - TO	592.000,00	17.654,96	250.889,61	132.489,61	15/12/2009	15/12/2013	Adimplente
2	030160358	MUNICIPIO DE VICOSA - AL	295.300,00	6.984,32	24.923,00		30/12/2009	10/01/2014	Adimplente

2	030160577	MUNICIPIO DE PINDORAMA - TO	98.200,00	5.641,33			23/12/2009	23/04/2012	Adimplente
2	030160808	MUNICIPIO DE MATINHOS - PR	394.200,00	45.452,98	394.200,00	125.197,92	31/12/2009	30/11/2012	Adimplente
2	030161040	MUNICIPIO DE PALMEIRA DOS INDIOS - AL	394.200,00	24.151,77	144.277,20	133.476,12	31/12/2009	10/01/2014	Adimplente
2	030161155	MUNICIPIO DE DOIS IRMAOS - RS	98.200,00	29.559,76	98.200,00	78.560,00	31/12/2009	30/12/2012	Adimplente
2	030161373	MUNICIPIO DE IBIACA - RS	295.300,00	96.888,22	295.300,00	187.013,50	21/12/2009	30/09/2012	Adimplente
2	030161592	MUNICIPIO DE CACHOEIRO DO ITAPEMERIM - ES	908.480,00	134.677,04	98.842,62		31/12/2009	01/03/2013	Adimplente
2	030161605	MUNICIPIO DE RIO DO ANTONIO - BA	186.510,00	13.490,00	146.596,86	93.628,02	31/12/2009	30/04/2013	Adimplente
2	030161719	MUNICIPIO DE SANTA BARBARA DO LESTE - MG	196.400,00	3.880,28	196.400,00	191.647,12	28/12/2009	31/03/2013	Adimplente
2	030161823	MUNICIPIO DE MACHADOS - PE	493.100,00	14.322,54	37.919,39		24/12/2009	30/09/2013	Adimplente
2	030161937	MUNICIPIO DE TOME ACU - PA	493.100,00	17.831,56	394.480,00	394.480,00	31/12/2009	30/04/2013	Adimplente
2	030162066	MUNICIPIO DE GUARANI DAS MISSOES - RS	295.300,00	83.361,24	295.300,00	287.917,50	30/12/2009	30/10/2012	Adimplente
2	030162170	MUNICIPIO DE IBIRAREMA - SP	98.200,00	1.998,30	98.200,00		14/12/2009	05/02/2012	Adimplente
2	030162284	MUNICIPIO DE BOREBI - SP	98.200,00	9.800,00	98.200,00	98.200,00	11/12/2009	20/02/2013	Adimplente
2	030162398	MUNICIPIO DE CAPELA DO ALTO - SP	98.200,00	2.851,44	98.200,00	10.271,72	22/12/2009	20/05/2013	Adimplente
2	030162401	MUNICIPIO DE GUARACIABA - MG	98.200,00	5.754,73	98.200,00	37.443,66	18/12/2009	30/06/2013	Adimplente
2	030162516	MUNICIPIO DE ARAPONGA - MG	394.200,00	14.795,80	201.042,00	194.892,48	31/12/2009	30/06/2013	Adimplente
2	030162620	MUNICIPIO DE PORTO FIRME - MG	295.300,00	11.200,00	295.300,00	29.530,00	30/12/2009	30/06/2012	Adimplente
2	030162734	MUNICIPIO DE DOIS CORREGOS - SP	117.280,00	13.384,76	117.280,00		21/12/2009	20/03/2012	Adimplente
2	030163081	MUNICIPIO DE ESTANCIA DE ATIBAIA - SP	295.300,00	25.678,26	103.414,06		30/12/2009	30/01/2014	Adimplente
2	030163195	MUNICIPIO DE ESTANCIA DE ATIBAIA - SP	394.200,00	34.278,26	394.200,00		30/12/2009	30/01/2014	Adimplente
2	030163312	MUNICIPIO DE VILA LANGARO - RS	196.400,00	136.922,42	196.400,00		30/12/2009	30/06/2013	Adimplente
2	030163426	MUNICIPIO DE TIRADENTES DO SUL - RS	98.200,00	9.320,05	98.200,00	49.689,20	04/12/2009	30/06/2012	Adimplente
2	030163531	MUNICIPIO DE BOA VISTA - RR	2.965.600,00	148.280,00	823.250,56	552.491,28	28/12/2009	24/04/2013	Adimplente
2	030163645	MUNICIPIO DE VARZEA PAULISTA - SP	196.400,00	17.078,26	196.400,00	103.974,16	30/12/2009	30/01/2013	Adimplente
2	030163978	MUNICIPIO DE MACATUBA - SP	98.200,00	11.581,00	98.200,00	98.200,00	23/12/2009	20/02/2013	Adimplente

2	030164005	MUNICIPIO DE NOVA EUROPA - SP	98.200,00	10.107,20	98.200,00	98.200,00	31/12/2009	23/07/2013	Adimplente
2	030164441	MUNICIPIO DE DRACENA - SP	196.400,00	7.952,04	196.400,00		22/12/2009	05/03/2012	Adimplente
2	030164557	MUNICIPIO DE RIO BRILHANTE - MS	987.600,00	275.648,98	987.600,00	499.923,11	31/12/2009	07/11/2012	Adimplente
2	030164661	MUNICIPIO DE MACIEIRA - SC	98.200,00	14.983,46	98.200,00	98.200,00	31/12/2009	30/03/2013	Adimplente
2	030164775	MUNICIPIO DE SAO JOAQUIM - SC	789.800,00	34.580,09			23/12/2009	31/12/2012	Adimplente
2	030164889	MUNICIPIO DE PARANAIGUARA - GO	196.400,00	10.000,00	135.673,12	79.561,64	18/12/2009	30/07/2013	Adimplente
2	030165032	MUNICIPIO DE IRACEMAPOLIS - SP	146.950,00	7.940,09	146.935,31		30/12/2009	30/04/2012	Adimplente
2	030165146	MUNICIPIO DE CACHOEIRAS DE MACACU - RJ	888.700,00	88.870,00	38.480,71	11.908,58	31/12/2009	01/08/2013	Adimplente
2	030165365	MUNICIPIO DE CABECEIRAS DO PIAUI - PI	146.950,00	5.898,58	132.960,36	132.960,36	30/12/2009	30/08/2013	Adimplente
2	030165479	MUNICIPIO DE ITARIRI - SP	98.200,00	22.557,44	157,12		30/12/2009	31/03/2013	Adimplente
2	030165584	MUNICIPIO DE IGREJA NOVA - AL	295.300,00	6.026,53	8.740,88		31/12/2009	10/01/2013	Adimplente
2	030165701	MUNICIPIO DE NARANDIBA - SP	98.200,00	2.002,07	98.200,00	4.890,36	31/12/2009	05/08/2013	Adimplente
2	030165929	MUNICIPIO DE REDENCAO DA SERRA - SP	98.200,00	2.767,72	98.200,00	12.471,40	31/12/2009	29/12/2012	Adimplente
2	030166058	MUNICIPIO DE RONDA ALTA - RS	295.300,00	332.053,91	295.300,00	2.450,99	29/12/2009	31/08/2012	Adimplente
2	030166162	MUNICIPIO DE LAFAIETE COUTINHO - BA	196.400,00	11.226,69	98.553,52	15.260,28	31/12/2009	30/04/2013	Adimplente
2	030166276	MUNICIPIO DE CARINHANHA - BA	196.400,00	14.150,00	30.383,08		24/12/2009	30/04/2013	Adimplente
2	030166380	MUNICIPIO DE BEBEDOURO - SP	196.400,00	17.100,00	12.176,80		31/12/2009	20/08/2013	Adimplente
2	030166494	MUNICIPIO DE SAO LOURENCO - MG	196.400,00	26.619,29	17.911,68	16.654,72	31/12/2009	31/10/2013	Adimplente
2	030166508	MUNICIPIO DE MONTIVIDIU NORTE - GO	146.950,00	4.516,50	25.672,17	21.160,80	23/12/2009	30/06/2013	Adimplente
2	030166612	MUNICIPIO DE GETULINA - SP	98.200,00	94.111,16	90.766,26		21/12/2009	20/05/2013	Adimplente
2	030166726	MUNICIPIO DE PIUMHI - MG	295.300,00	59.560,63	295.300,00		31/12/2009	31/05/2012	Adimplente
2	030166830	MUNICIPIO DE CERQUEIRA CESAR - SP	196.400,00	4.008,16	125.322,84	119.705,80	22/12/2009	20/05/2013	Adimplente
2	030166944	MUNICIPIO DE GRAJAU - MA	295.300,00	92.761,52	295.300,00	184.149,08	24/12/2009	31/08/2012	Adimplente
2	030167187	MUNICIPIO DE TEJUCUOCA - CE	394.200,00	8.198,55	394.200,00	291.866,00	08/12/2009	30/06/2013	Adimplente
2	030167291	MUNICIPIO DE BOA ESPERANCA - ES	394.200,00	13.611,81	360.850,68	188.940,06	31/12/2009	01/04/2013	Adimplente
2	030167304	MUNICIPIO DE GIRUA - RS	196.400,00	15.650,44	168.589,75	15.770,91	15/12/2009	30/05/2013	Adimplente

2	030167418	MUNICIPIO DE BIRIGUI - SP	196.400,00	59.903,55	196.066,12		31/12/2009	05/09/2012	Adimplente
2	030167637	MUNICIPIO DE MARAU - RS	146.950,00	19.297,94	146.950,00	40.837,40	23/12/2009	30/09/2012	Adimplente
2	030167960	MUNICIPIO DE BANDEIRANTES - MS	443.650,00	9.069,30	150.574,80	140.459,58	23/12/2009	30/04/2013	Adimplente
2	030168098	MUNICIPIO DE MARACAJU - MS	295.300,00	12.619,36	6.467,07		21/12/2009	30/04/2013	Adimplente
2	030168101	MUNICIPIO DE SERRA DO MEL - RN	98.200,00	5.000,00	98.200,00		28/12/2009	20/08/2012	Adimplente
2	030168329	MUNICIPIO DE LAGES - SC	987.600,00	584.116,14	415.977,11	415.977,11	21/12/2009	31/12/2013	Adimplente
2	030168433	MUNICIPIO DE VENHA VER - RN	196.400,00	4.400,00	170.239,52	108.393,52	31/12/2009	10/07/2013	Adimplente
2	030168548	MUNICIPIO DE PIRATININGA - SP	146.950,00	27.050,00	146.950,00	18.647,95	11/12/2009	20/06/2013	Adimplente
2	030168653	MUNICIPIO DE URUANA DE MINAS - MG	98.200,00	125.153,15	98.200,00	45.456,78	09/12/2009	31/08/2012	Adimplente
2	030168767	MUNICIPIO DE BARROLANDIA - TO	295.300,00	9.132,98	2.894,00		31/12/2009	31/03/2014	Adimplente
2	030168871	MUNICIPIO DE SAO MIGUEL DO PASSA QUATRO - GO	146.950,00	4.547,00	62.248,02	38.368,64	31/12/2009	30/06/2013	Adimplente
2	030169012	MUNICIPIO DE CARDOSO - SP	122.225,00	4.165,56	122.225,00	1.686,70	31/12/2009	01/08/2012	Adimplente
2	030178885	MUNICIPIO DE COLINA - SP	245.850,00	5.017,35	245.850,00	24.585,00	31/12/2009	20/04/2013	Adimplente
2	030178999	MUNICIPIO DE REBOUCAS - PR	295.300,00	6.026,53	295.300,00	269.933,73	31/12/2009	30/06/2012	Adimplente
2	030179026	MUNICIPIO DE TAQUARI - RS	295.300,00	40.497,71	295.300,00	266.862,61	31/12/2009	30/12/2012	Adimplente
2	030179130	MUNICIPIO DE TORRES - RS	98.200,00	40.634,50	75.604,18	67.512,50	30/12/2009	30/12/2013	Adimplente
2	030179244	MUNICIPIO DE BAIXO GUANDU - ES	196.400,00	25.795,41	8.916,56		14/12/2009	01/12/2013	Adimplente
2	030179359	MUNICIPIO DE LAGOA DA PRATA - MG	137.060,00	7.929,37	137.060,00		31/12/2009	20/09/2012	Adimplente
2	030179463	MUNICIPIO DE LAFAIETE COUTINHO - BA	146.950,00	7.734,21	124.496,04	37.663,28	30/12/2009	30/04/2013	Adimplente
2	030179578	MUNICIPIO DE AUGUSTO PESTANA - RS	98.200,00	6.800,00	83.342,34		26/11/2009	30/06/2013	Adimplente
2	030179682	MUNICIPIO DE MALLET - PR	146.950,00	19.039,17	100.146,43	89.125,18	31/12/2009	30/04/2013	Adimplente
2	030179796	MUNICIPIO DE SANTO ANTONIO DO SUDOESTE - PR	98.200,00	24.881,88	98.200,00		29/12/2009	29/06/2012	Adimplente
2	030179809	MUNICIPIO DE RIBEIRAO DAS NEVES - MG	987.600,00	104.922,03	29.825,52		23/12/2009	31/12/2013	Adimplente
2	030179913	MUNICIPIO DE GUAIRA - SP	295.300,00	7.649,49	295.300,00		31/12/2009	20/03/2012	Adimplente
2	030180158	MUNICIPIO DE CAMPO LARGO - PR	146.950,00	36.110,25	146.950,00	5.701,66	30/12/2009	30/10/2012	Adimplente
2	030180262	MUNICIPIO DE DUMONT - SP	100.036,78	11.644,22	100.036,78		16/12/2009	11/01/2012	Adimplente
2	030180376	MUNICIPIO DE TEIXEIRAS - MG	98.000,00	1.831,18	98.000,00	98.000,00	31/12/2009	28/02/2013	Adimplente
2	030180480	MUNICIPIO DE PIQUETE - SP	146.950,00	2.945,80	69.110,58		29/12/2009	30/08/2013	Adimplente

2	030180595	MUNICIPIO DE DIANOPOLIS - TO	295.300,00	44.136,64	37.089,68	37.089,68	26/01/2010	26/04/2013	Adimplente
2	030180608	MUNICIPIO DE COLINAS DO SUL - GO	196.400,00	18.009,45	151.365,48	37.787,36	28/12/2009	28/06/2013	Adimplente
2	030180712	MUNICIPIO DE SAO JOSE DO ERVAL - RS	98.200,00	76.435,31	54.098,38	54.098,38	30/12/2009	30/03/2013	Adimplente
2	030180826	MUNICIPIO DE NEVES PAULISTA - SP	127.170,00	3.000,00	127.170,00	1.398,87	31/12/2009	20/03/2013	Adimplente
2	030180930	MUNICIPIO DE OCAUCU - SP	98.000,00	8.486,19	98.000,00		14/12/2009	20/02/2012	Adimplente
2	030181069	MUNICIPIO DE PIRATININGA - SP	98.200,00	12.800,00	98.200,00	1.001,64	11/12/2009	20/12/2012	Adimplente
2	030181173	MUNICIPIO DE BOA VISTA - PB	489.936,73	206.290,00	221.451,41	79.908,69	22/12/2009	21/06/2013	Adimplente
2	030181287	MUNICIPIO DE PIRATINI - RS	98.200,00	26.972,00	53.460,08	32.690,78	31/12/2009	30/12/2013	Adimplente
2	030181391	MUNICIPIO DE CORREGO DO OURO - GO	98.200,00	3.250,74	98.200,00	59.018,20	31/12/2009	31/12/2013	Adimplente
2	030181404	MUNICIPIO DE AMAMBAI - MS	295.300,00	95.653,90	295.300,00		31/12/2009	31/10/2012	Adimplente
2	030181519	MUNICIPIO DE CRISTOPOLIS - BA	295.300,00	9.000,00	295.300,00		01/12/2009	05/01/2012	Adimplente
2	030181623	MUNICIPIO DE DORES DE CAMPOS - MG	98.200,00	3.395,66	98.200,00	14.739,82	31/12/2009	31/12/2012	Adimplente
2	030181737	MUNICIPIO DE ECHAPORA - SP	146.950,00	3.050,00	146.950,00	1.675,23	14/12/2009	20/09/2012	Adimplente
2	030181841	MUNICIPIO DE MIRANDA - MS	443.650,00	178.697,42	34.161,05	34.161,05	31/12/2009	30/06/2013	Adimplente
2	030181956	MUNICIPIO DE GLORIA DOURADOS - MS	493.100,00	61.746,01	46.006,23		31/12/2009	30/03/2013	Adimplente
2	030182084	MUNICIPIO DE CANGUARETAMA - RN	690.900,00	28.100,00	221.295,26	168.095,96	28/12/2009	20/06/2013	Adimplente
2	030182198	MUNICIPIO DE GOIATINS - TO	295.300,00	31.436,49	295.300,00		03/12/2009	03/12/2012	Adimplente
2	030182315	MUNICIPIO DE CRISSUAMAL - RS	196.400,00	17.463,02	157.159,27	148.026,67	18/12/2009	30/12/2013	Adimplente
2	030182429	MUNICIPIO DE PEIXE - TO	295.300,00	18.319,88	61.747,23	1.122,14	17/12/2009	17/03/2013	Adimplente
2	030182534	MUNICIPIO DE FARTURA - SP	117.280,00	22.906,89			23/12/2009	20/04/2012	Adimplente
2	030182648	MUNICIPIO DE IRATI - PR	98.200,00	35.503,34	98.200,00	77.018,26	31/12/2009	30/05/2013	Adimplente
2	030182867	MUNICIPIO DE TAQUARANA - AL	245.850,00	216.020,89	16.865,31		29/12/2009	22/08/2013	Adimplente
2	030182971	MUNICIPIO DE ITATINGA - SP	146.950,00	5.133,74	146.950,00	127.919,97	11/12/2009	20/11/2012	Adimplente
2	030183008	MUNICIPIO DE NOVO BARREIRO - RS	186.510,00	38.093,48	186.510,00	100.585,00	30/12/2009	31/03/2013	Adimplente
2	030183112	MUNICIPIO DE FOZ DO IGUAQU - PR	1.976.600,00	326.266,24	1.160.461,84	678.369,11	31/12/2009	31/07/2013	Adimplente
2	030183330	MUNICIPIO DE FELIZ DESERTO - AL	196.400,00	7.519,17	30.225,96		23/12/2009	28/11/2013	Adimplente
2	030183550	MUNICIPIO DE GRAJAU - MA	196.400,00	56.064,00	196.400,00	82.448,72	24/12/2009	31/08/2012	Adimplente
2	030183664	MUNICIPIO DE CAFEZAL DO SUL - PR	98.200,00	13.708,29	98.200,00		14/12/2009	30/10/2012	Adimplente

2	030183882	MUNICIPIO DE ITAPACI - GO	245.850,00	10.547,73	1.155,49	1.155,49	01/12/2009	30/06/2013	Adimplente
2	030183996	MUNICIPIO DE APARECIDA DO RIO NEGRO - TO	295.300,00	9.132,99	44.117,82		11/12/2009	30/11/2013	Adimplente
2	030184023	MUNICIPIO DE RIO MANSO - MG	196.400,00	31.747,70	19.640,00	19.640,00	31/12/2009	31/03/2013	Adimplente
2	030184241	MUNICIPIO DE SERTAOZINHO - SP	295.300,00	90.420,40	295.300,00	1.181,44	11/12/2009	11/10/2012	Adimplente
2	030184356	MUNICIPIO DE BORACEIA - SP	98.200,00	10.386,05	98.200,00	98.200,00	28/12/2009	20/05/2013	Adimplente
2	030184575	MUNICIPIO DE ENTRE IJUIS - RS	98.200,00	40.617,47	98.200,00	92.003,58	22/12/2009	30/08/2012	Adimplente
2	030184793	MUNICIPIO DE PRANCHITA - PR	98.200,00	23.422,38	98.200,00	98.200,00	29/12/2009	29/12/2012	Adimplente
2	030184806	MUNICIPIO DE EUCLIDES DA CUNHA PAULISTA - SP	98.200,00	14.215,45	3.083,48	3.083,48	09/12/2009	05/02/2014	Adimplente
2	030184910	MUNICIPIO DE CARMO DO CAJURU - MG	391.832,99	258.323,12	391.832,99	312.992,99	31/12/2009	30/11/2012	Adimplente
2	030185051	MUNICIPIO DE HORIZONTE - CE	394.200,00	14.235,39	367.473,24	92.873,52	15/12/2009	30/12/2013	Adimplente
2	030185165	MUNICIPIO DE ALVINLANDIA - SP	146.950,00	17.285,21	146.950,00	2.836,13	14/12/2009	20/08/2012	Adimplente
2	030185279	MUNICIPIO DE PONTO BELO - ES	196.400,00	5.892,00	21.702,20	17.734,92	28/12/2009	01/09/2013	Adimplente
2	030185383	MUNICIPIO DE VIRMOND - PR	98.200,00	2.004,09	74.465,06	68.740,00	10/12/2009	10/07/2013	Adimplente
2	030185497	MUNICIPIO DE PACOTI - CE	245.850,00	21.566,49	55.709,61		29/12/2009	30/01/2014	Adimplente
2	030185615	MUNICIPIO DE REBOUCAS - PR	98.200,00	73.008,12	66.108,24	61.276,80	31/12/2009	30/06/2013	Adimplente
2	030185729	MUNICIPIO DE PEDREIRA - SP	146.950,00	76.977,93	146.950,00	33.827,89	24/12/2009	25/02/2013	Adimplente
2	030185833	MUNICIPIO DE RIBAS DO RIO PARDO - MS	493.100,00	101.280,53	446.847,22		31/12/2009	30/10/2013	Adimplente
2	030185947	MUNICIPIO DE CORONEL MARTINS - SC	146.950,00	5.950,00	146.950,00		31/12/2009	08/02/2012	Adimplente
2	030186076	MUNICIPIO DE BREJO DA MADRE DE DEUS - PE	196.400,00	4.006,00	7.129,32		28/12/2009	17/11/2013	Adimplente
2	030186294	MUNICIPIO DE CAMACHO - MG	196.400,00	16.086,11	184.694,56		18/12/2009	29/07/2013	Adimplente
2	030186307	MUNICIPIO DE UBERLANDIA - MG	196.400,00	49.600,00	10.703,80	10.703,80	21/12/2009	30/07/2013	Adimplente
2	030186411	MUNICIPIO DE PASSOS - MG	196.400,00	169.494,67	97.473,32	97.473,32	31/12/2009	31/03/2014	Adimplente
2	030186526	MUNICIPIO DE SAO JOAO DO IVAI - PR	146.950,00	5.830,00	146.950,00	120.028,76	17/12/2009	29/05/2013	Adimplente
2	030186744	MUNICIPIO DE CATUIPE - RS	146.950,00	91.488,41	146.950,00	9.537,05	07/12/2009	30/09/2012	Adimplente
2	030186859	MUNICIPIO DE ARAL MOREIRA - MS	493.100,00	38.093,64	493.100,00	204.685,80	31/12/2009	30/04/2013	Adimplente
2	030186963	MUNICIPIO DE CODO - MA	394.200,00	19.710,00	394.200,00	311.220,90	31/12/2009	31/05/2013	Adimplente
2	030187091	MUNICIPIO DE NAZARE PAULISTA - SP	196.400,00	54.838,62			31/12/2009	31/01/2014	Adimplente

2	030187322	MUNICIPIO DE ALEGRETE DO PIAUI - PI	196.400,00	6.075,00	173.735,44	88.949,56	31/12/2009	11/09/2013	Adimplente
2	030187436	MUNICIPIO DE NAZARE PAULISTA - SP	98.200,00	28.675,79	2.081,84	2.081,84	31/12/2009	31/10/2013	Adimplente
2	030187656	MUNICIPIO DE SAO GONCALO DO ABAETE - MG	98.200,00	36.557,95	98.200,00	98.200,00	31/12/2009	31/07/2012	Adimplente
2	030187760	MUNICIPIO DE PRESIDENTE ALVES - SP	117.280,00	5.820,00	117.280,00	2.967,18	21/12/2009	20/02/2013	Adimplente
2	030187874	MUNICIPIO DE LEBON REGIS - SC	98.000,00	35.040,37			30/12/2009	30/03/2013	Adimplente
2	030187988	MUNICIPIO DE FREI INOCENCIO - MG	98.200,00	2.004,08	98.200,00		17/12/2009	30/05/2012	Adimplente
2	030188015	MUNICIPIO DE JOSE DE FREITAS - PI	592.000,00	18.344,55	592.000,00	448.617,60	31/12/2009	30/08/2012	Adimplente
2	030188233	MUNICIPIO DE IRAJUABA - BA	295.300,00	9.700,00	122.844,80	88.973,89	31/12/2009	30/04/2013	Adimplente
2	030188347	MUNICIPIO DE BROCHIER - RS	72.668,00	37.370,53	72.668,00	72.668,00	30/12/2009	30/12/2013	Adimplente
2	030188567	MUNICIPIO DE JUATUBA - MG	254.619,27	55.882,45	137.188,86	100.116,29	31/12/2009	29/06/2013	Adimplente
2	030188671	MUNICIPIO DE AFONSO CLAUDIO - ES	295.300,00	138.850,59	216.425,37	135.395,05	21/12/2009	01/04/2013	Adimplente
2	030188785	MUNICIPIO DE ANHEMBI - SP	146.950,00	9.373,61	146.950,00	32.725,76	31/12/2009	20/10/2012	Adimplente
2	030188899	MUNICIPIO DE PASSOS MAIA - SC	98.200,00	33.493,17	98.200,00		31/12/2009	30/03/2012	Adimplente
2	030188902	MUNICIPIO DE BOM JESUS - SC	98.200,00	14.609,00	98.200,00	57.633,58	30/12/2009	30/03/2013	Adimplente
2	030189144	MUNICIPIO DE BARRETOS - SP	146.950,00	110.102,77	146.950,00	81.792,37	31/12/2009	20/04/2013	Adimplente
2	030189259	MUNICIPIO DE NOVA RAMADA - RS	196.400,00	169.700,75	196.400,00	150.717,36	04/12/2009	30/12/2012	Adimplente
2	030189363	MUNICIPIO DE NEVES PAULISTA - SP	98.200,00	16.283,88	98.200,00	3.338,80	31/12/2009	20/12/2012	Adimplente
2	030189477	MUNICIPIO DE ASSIS - SP	98.200,00	144.936,47			24/12/2009	05/03/2014	Adimplente
2	030189582	MUNICIPIO DE CHARQUEADAS - RS	98.200,00	12.027,29	98.200,00	89.627,14	31/12/2009	30/12/2012	Adimplente
2	030189696	MUNICIPIO DE TALISMA - TO	196.400,00	6.075,00	196.400,00	196.400,00	17/12/2009	17/04/2013	Adimplente
2	030189709	MUNICIPIO DE SAO JOSE DAS PALMEIRAS - PR	98.200,00	41.099,16	92.690,98	15.515,60	10/12/2009	10/04/2013	Adimplente
2	030189813	MUNICIPIO DE SAO JOSE DAS PALMEIRAS - PR	146.950,00	13.925,78	136.928,01	89.022,31	10/12/2009	10/04/2013	Adimplente
2	030189927	MUNICIPIO DE ANANAS - TO	394.200,00	50.349,23	78.840,00		15/12/2009	15/11/2013	Adimplente
2	030190058	MUNICIPIO DE SAO JORGE DO PATROCINIO - PR	98.200,00	3.500,00	98.200,00	58.173,68	30/12/2009	30/06/2013	Adimplente
2	030190162	MUNICIPIO DE TAGUATINGA - TO	592.000,00	18.309,28	35.993,60	35.993,60	16/12/2009	16/03/2013	Adimplente

2	030190276	MUNICIPIO DE SANTA LUCIA - SP	98.200,00	4.598,53	98.200,00	98.200,00	28/12/2009	25/05/2013	Adimplente
2	030190380	MUNICIPIO DE BOA ESPERANCA - ES	196.400,00	4.611,23	196.400,00		31/12/2009	01/04/2012	Adimplente
2	030190494	MUNICIPIO DE MIRANORTE - TO	690.900,00	21.370,00	419.859,93	85.118,88	16/12/2009	16/04/2013	Adimplente
2	030190508	MUNICIPIO DE TAQUARA - RS	98.200,00	73.192,26	5.253,70		31/12/2009	30/12/2013	Adimplente
2	030190612	MUNICIPIO DE FUNDAO - ES	193.919,85	3.957,55	6.496,31		31/12/2009	01/12/2013	Adimplente
2	030190726	MUNICIPIO DE VARGEAO - SC	98.200,00	17.853,16	98.200,00		31/12/2009	30/03/2012	Adimplente
2	030190830	MUNICIPIO DE BOM JESUS DO SUL - PR	245.850,00	16.434,08	245.850,00	66.846,62	08/12/2009	31/12/2012	Adimplente
2	030190944	MUNICIPIO DE ROLANTE - RS	98.200,00	16.178,28	22.998,44	21.181,74	31/12/2009	30/12/2013	Adimplente
2	030191073	MUNICIPIO DE VALE VERDE - RS	295.300,00	61.964,60	295.300,00	200.892,59	29/12/2009	31/03/2013	Adimplente
2	030191304	MUNICIPIO DE SAO DOMINGOS - SC	146.950,00	8.533,18	146.950,00		31/12/2009	31/03/2012	Adimplente
2	030191418	MUNICIPIO DE CATANDUVAS - PR	146.950,00	4.916,51	146.950,00	132.754,63	31/12/2009	31/10/2012	Adimplente
2	030191523	MUNICIPIO DE NAO-ME-TOQUE - RS	98.200,00	79.912,19	98.200,00	21.387,96	21/12/2009	30/03/2013	Adimplente
2	030191637	MUNICIPIO DE TAPIRATIBA - SP	196.400,00	8.768,50	180.471,96	175.895,84	17/12/2009	31/12/2012	Adimplente
2	030191741	MUNICIPIO DE GENERAL CARNEIRO - PR	146.950,00	25.872,79	146.950,00	129.624,60	28/12/2009	30/03/2013	Adimplente
2	030191856	MUNICIPIO DE PLATINA - SP	98.200,00	2.739,38			16/12/2009	05/02/2012	Adimplente
2	030192101	MUNICIPIO DE CORONEL BICACO - RS	196.400,00	8.329,73	196.400,00	196.400,00	15/12/2009	30/12/2012	Adimplente
2	030192215	MUNICIPIO DE MONTE ALTO - SP	196.400,00	118.805,00	196.400,00	46.605,73	30/12/2009	20/10/2012	Adimplente
2	030192329	MUNICIPIO DE ESPERANCA NOVA - PR	146.950,00	31.288,72	146.950,00	2.747,96	31/12/2009	30/06/2013	Adimplente
2	030192433	MUNICIPIO DE OLIMPIO NORONHA - MG	98.200,00	23.387,96	42.255,46	42.255,46	31/12/2009	31/08/2013	Adimplente
2	030192653	MUNICIPIO DE PACAJUS - CE	295.300,00	12.304,17	259.568,71	413,42	30/12/2009	30/11/2013	Adimplente
2	030192767	MUNICIPIO DE SANTO ANTONIO DO SUDOESTE - PR	295.300,00	35.072,69	295.300,00		15/12/2009	15/06/2012	Adimplente
2	030192871	MUNICIPIO DE MARAVILHAS - MG	245.850,00	35.083,60	245.850,00	6.908,38	22/12/2009	20/09/2012	Adimplente
2	030192985	MUNICIPIO DE PEDRANOPOLIS - SP	98.200,00	2.596,42	98.200,00		31/12/2009	20/04/2012	Adimplente
2	030193126	MUNICIPIO DE MERIDIANO - SP	98.200,00	5.883,20	84.039,56	74.023,16	30/12/2009	20/04/2013	Adimplente
2	030193344	MUNICIPIO DE BROCHIER - RS	344.750,00	9.966,80	344.750,00	238.532,53	31/12/2009	30/12/2013	Adimplente
2	030193459	MUNICIPIO DE PIRACEMA - MG	98.200,00	2.088,27	98.200,00	15.034,42	31/12/2009	19/11/2012	Adimplente

2	030193678	MUNICIPIO DE BROTAS - SP	146.950,00	5.687,50	146.950,00		21/12/2009	20/05/2012	Adimplente
2	030193782	MUNICIPIO DE NILOPOLIS - RJ	2.441.430,00	323.306,04	500.737,30	12.451,30	31/12/2009	20/04/2013	Adimplente
2	030193896	MUNICIPIO DE GRAO MOGOL - MG	146.950,00	31.730,54	146.950,00	74.209,75	30/12/2009	30/05/2013	Adimplente
2	030193909	MUNICIPIO DE ESTANCIA HIDROMINERAL DE MONTE ALEGRE DO SUL-SP	196.400,00	4.010,00	77.047,72	74.376,72	30/12/2009	30/07/2013	Adimplente
2	030194037	MUNICIPIO DE CAFEZAL DO SUL - PR	146.950,00	3.589,37	146.950,00	117.560,00	14/12/2009	30/08/2013	Adimplente
2	030194256	MUNICIPIO DE VERA MENDES - PI	196.400,00	4.010,00			31/12/2010	30/08/2013	Adimplente
2	030194360	MUNICIPIO DE TUPASSI - PR	98.200,00	20.662,00	98.200,00		10/12/2009	10/05/2012	Adimplente
2	030194474	MUNICIPIO DE MIRANDOPOLIS - SP	146.950,00	40.074,28	146.950,00	137.912,57	31/12/2009	05/04/2013	Adimplente
2	030194589	MUNICIPIO DE NOVO HORIZONTE - SP	98.200,00	15.149,01	98.200,00	97.119,80	31/12/2009	20/02/2013	Adimplente
2	030194693	MUNICIPIO DE RIO NOVO - MG	196.400,00	3.147,99	196.400,00	118.547,04	17/12/2009	30/12/2013	Adimplente
2	030194706	MUNICIPIO DE PECANHA - MG	146.950,00	4.408,50	78.339,05	78.339,05	22/12/2009	31/03/2013	Adimplente
2	030194810	MUNICIPIO DE GUARARAPES - SP	98.200,00	3.100,00			31/12/2009	05/04/2012	Adimplente
2	030195179	MUNICIPIO DE PIRANGI - SP	146.950,00	2.095,55	133.871,45		31/12/2009	20/04/2013	Adimplente
2	030195283	MUNICIPIO DE PIRANGI - SP	98.200,00	1.800,00			31/12/2009	20/04/2013	Adimplente
2	030195400	MUNICIPIO DE TOBIAS BARRETO - SE	245.850,00	5.050,00	34.689,00		23/12/2009	30/05/2013	Adimplente
2	030195515	MUNICIPIO DE BUTIA - RS	196.400,00	4.463,86	170.416,27	144.098,67	30/12/2009	30/12/2013	Adimplente
2	030195629	MUNICIPIO DE MATAO - SP	146.950,00	12.761,70	146.950,00	90.080,35	29/12/2009	29/11/2012	Adimplente
2	030195733	MUNICIPIO DE ITAMOGI - MG	196.400,00	85.119,41	196.400,00	25.198,12	23/12/2009	05/10/2012	Adimplente
2	030195847	MUNICIPIO DE FONTOURA XAVIER - RS	245.850,00	24.675,14	38.082,16	35.033,16	21/12/2009	30/06/2013	Adimplente
2	030195952	MUNICIPIO DE SANTANA DO ITARARE - PR	117.280,00	128.087,33	34.140,21	11.575,54	24/12/2009	30/05/2013	Adimplente
2	030196080	MUNICIPIO DE SANTANA DO SAO FRANCISCO - SE	98.200,00	5.056,38	77.361,96	69.505,96	23/12/2009	31/12/2013	Adimplente
2	030196194	MUNICIPIO DE CAMPO BELO DO SUL - SC	98.200,00	7.700,91	3.918,00		08/12/2009	30/04/2013	Adimplente
2	030196207	MUNICIPIO DE BOM RETIRO - SC	98.200,00	3.867,40	79.031,36	75.103,36	21/12/2009	30/04/2013	Adimplente
2	030196311	MUNICIPIO DE PAPANDUVA - SC	98.200,00	3.441,32	88.939,74	53.950,74	31/12/2009	30/06/2013	Adimplente
2	030196425	MUNICIPIO DE LAJEADO - RS	245.850,00	299.481,88	245.850,00	183.748,29	29/12/2009	01/07/2013	Adimplente
2	030196530	MUNICIPIO DE PARECI NOVO - RS	137.060,00	7.364,15	137.060,00	137.060,00	29/12/2009	30/12/2013	Adimplente
2	030196644	MUNICIPIO DE IBIRAMA - SC	98.200,00	227.125,25	98.200,00		21/12/2009	30/03/2012	Adimplente
2	030196759	MUNICIPIO DE URUACU - GO	98.200,00	2.780,00	15.073,70		23/12/2009	31/12/2013	Adimplente

2	030196863	MUNICIPIO DE VICOSA DO CEARA - CE	987.600,00	65.287,38	987.600,00	949.972,44	28/12/2009	30/09/2013	Adimplente
2	030196977	MUNICIPIO DE BAURU - SP	196.400,00	61.490,53	196.400,00	190.056,28	21/12/2009	20/05/2013	Adimplente
2	030197118	MUNICIPIO DE CRUZEIRO DO SUL - AC	1.482.100,00	61.754,20	629.892,50	313.464,15	31/12/2009	30/06/2013	Adimplente
2	030197336	MUNICIPIO DE TARAUACA - AC	690.900,00	14.100,00	87.537,03		31/12/2009	30/11/2013	Adimplente
2	030197440	MUNICIPIO DE VENDA NOVA DO IMIGRANTE - ES	493.100,00	57.706,56	493.100,00	394.480,00	31/12/2009	01/03/2013	Adimplente
2	030197556	MUNICIPIO DE SANTA CRUZ DA CONCEICAO - SP	92.800,00	8.729,00	92.800,00		17/12/2009	24/01/2012	Adimplente
2	030197660	MUNICIPIO DE ITUPEVA - SP	98.200,00	4.972,27	98.200,00	90.019,94	30/12/2009	27/11/2012	Adimplente
2	030197774	MUNICIPIO DE BROCHIER - RS	84.330,59	46.510,52	84.330,59	82.985,25	31/12/2009	30/12/2013	Adimplente
2	030197888	MUNICIPIO DE IVAI - PR	196.400,00	13.506,32	60.746,52	52.713,76	01/07/2010	30/08/2013	Adimplente
2	030198133	MUNICIPIO DE MORRO DA FUMACA - SC	98.200,00	14.496,32	1.325,70		17/12/2009	31/12/2012	Adimplente
2	030198247	MUNICIPIO DE FORQUILHINHA - SC	98.200,00	189.622,64	19.384,68	14.690,68	21/12/2009	01/07/2013	Adimplente
2	030198352	MUNICIPIO DE NOVA VENEZA - SC	98.200,00	24.077,81	98.200,00	93.643,52	11/12/2009	31/12/2012	Adimplente
2	030198466	MUNICIPIO DE JACUIZINHO - RS	98.200,00	15.071,49	37.689,16		31/12/2009	30/04/2013	Adimplente
2	030198571	MUNICIPIO DE ALTO ALEGRE - RS	98.200,00	7.570,14	98.200,00	55.453,54	28/12/2009	30/08/2012	Adimplente
2	030198685	MUNICIPIO DE DUARTINA - SP	98.200,00	6.427,00	98.200,00	30.009,92	11/12/2009	20/03/2013	Adimplente
2	030198799	MUNICIPIO DE LAVRAS - MG	295.300,00	31.808,43			31/12/2009	31/01/2012	Adimplente
2	030198802	MUNICIPIO DE ARAPOEMA - TO	1.185.400,00	36.661,86	1.103.133,21	147.819,35	15/12/2009	15/08/2013	Adimplente
2	030198916	MUNICIPIO DE SAO PEDRO DO SUL - RS	196.400,00	149.844,73	196.400,00		22/12/2009	14/01/2012	Adimplente
2	030199044	MUNICIPIO DE TIMBO - SC	98.200,00	8.438,27	98.200,00	30.658,04	22/12/2009	30/05/2013	Adimplente
2	030199159	MUNICIPIO DE IMBUIA - SC	98.200,00	29.320,13	98.200,00	75.643,00	21/12/2009	30/11/2012	Adimplente
2	030199263	MUNICIPIO DE PETROLANDIA - SC	98.200,00	11.800,00	98.200,00	87.477,00	29/12/2009	30/10/2012	Adimplente
2	030199377	MUNICIPIO DE RIO LARGO - AL	888.700,00	44.350,00	799.207,91	198.091,23	31/12/2009	29/05/2013	Adimplente
2	030199481	MUNICIPIO DE CAPINOPOLIS - MG	98.200,00	7.990,87	98.200,00		31/12/2009	30/07/2012	Adimplente
2	030199596	MUNICIPIO DE NOVA ESPERANCA DO SUL - RS	98.200,00	3.037,11	85.640,22	36.540,22	22/12/2009	07/07/2013	Adimplente
2	030199609	MUNICIPIO DE JOSE BONIFACIO - SP	146.950,00	55.716,67	146.950,00	135.429,12	31/12/2009	06/09/2012	Adimplente
2	030199713	MUNICIPIO DE BARRA DO OURO - TO	245.850,00	10.203,60	4.843,25		29/12/2009	29/03/2013	Adimplente

2	030199827	MUNICIPIO DE SAO GOTARDO - MG	295.300,00	12.221,46	295.300,00	150.839,24	23/12/2009	30/03/2013	Adimplente
2	030199931	MUNICIPIO DE LEANDRO FERREIRA - MG	137.060,00	22.744,93	51.589,38	51.589,38	22/12/2009	28/02/2014	Adimplente
2	030200086	MUNICIPIO DE POMPEIA - SP	100.036,78	2.025,00	100.036,78		18/12/2009	20/03/2012	Adimplente
2	030200203	MUNICIPIO DE MAIRIPORA - SP	100.036,79	37.356,76	30.031,11	21.578,00	30/12/2009	27/07/2013	Adimplente
2	030200421	MUNICIPIO DE PRATANIA - SP	295.300,00	24.919,47	295.300,00		11/12/2009	20/02/2012	Adimplente
2	030200536	MUNICIPIO DE BANDEIRANTES - MS	493.100,00	182.932,71	15.581,96		31/12/2009	30/04/2013	Adimplente
2	030200755	MUNICIPIO DE TRES BARRAS - SC	98.200,00	11.080,32	78.795,68	63.103,32	30/12/2009	31/12/2013	Adimplente
2	030200973	MUNICIPIO DE PESQUEIRA - PE	235.960,00	9.693,29	70.150,91	36.243,46	16/12/2009	30/12/2013	Adimplente
2	030201000	MUNICIPIO DE PIACABUCU - AL	433.760,00	9.000,00			31/12/2009	30/11/2012	Adimplente
2	030201114	MUNICIPIO DE SAO JOSE DO INHACORA - RS	98.200,00	8.223,52	98.200,00		14/12/2009	30/07/2012	Adimplente
2	030201228	MUNICIPIO DE AIUABA - CE	98.200,00	2.100,00			21/12/2009	21/02/2012	Adimplente
2	030201332	MUNICIPIO DE OROBO - PE	196.400,00	4.009,00	5.479,56	5.479,56	31/12/2009	30/11/2013	Adimplente
2	030201446	MUNICIPIO DE MONTE SANTO DE MINAS - MG	98.200,00	138.000,82			23/12/2009	31/03/2012	Adimplente
2	030201552	MUNICIPIO DE PENHA - SC	98.200,00	45.581,26	43.404,40		31/12/2009	31/07/2013	Adimplente
2	030201666	MUNICIPIO DE DIVINESIA - MG	146.950,00	16.990,96			22/12/2009	30/03/2012	Adimplente
2	030201770	MUNICIPIO DE TERRA ROXA - SP	196.400,00	6.814,85	176.760,00	176.543,96	31/12/2009	20/08/2013	Adimplente
2	030201998	MUNICIPIO DE MENDES - RJ	98.200,00	3.037,11	98.200,00	41.077,06	31/12/2009	26/05/2013	Adimplente
2	030202243	MUNICIPIO DE DIAMANTE DO SUL - PR	98.200,00	115.324,74			22/12/2009	22/06/2012	Adimplente
2	030202358	MUNICIPIO DE LUTECIA - SP	98.200,00	12.844,62	98.200,00	96.452,04	31/12/2009	05/09/2013	Adimplente
2	030202577	MUNICIPIO DE ACAIACA - MG	196.400,00	47.662,87	89.538,76	74.690,92	30/12/2009	31/10/2013	Adimplente
2	030202795	MUNICIPIO DE IRAQUARA - BA	196.400,00	8.523,20	196.400,00	53.008,36	22/12/2009	05/05/2013	Adimplente
2	030203155	MUNICIPIO DE GOIANA - MG	146.950,00	13.050,00			18/12/2009	31/03/2012	Adimplente
2	030203269	MUNICIPIO DE LAVINIA - SP	98.200,00	3.760,00	98.200,00	412,44	22/12/2009	05/02/2014	Adimplente
2	030203373	MUNICIPIO DE MERCES - MG	493.100,00	92.729,06			31/12/2009	30/03/2012	Adimplente
2	030203487	MUNICIPIO DE SIMOES - PI	295.300,00	59.770,00	244.094,98	169.118,31	21/12/2009	30/08/2013	Adimplente
2	030203592	MUNICIPIO DE CACAPAVA - SP	146.950,00	9.650,13	146.950,00	54.606,62	23/12/2009	28/11/2012	Adimplente
2	030203605	MUNICIPIO DE PENEDO - AL	789.800,00	33.000,00	90.116,18	83.797,78	31/12/2009	15/01/2014	Adimplente
2	030204066	MUNICIPIO DE VOTORANTIM - SP	132.093,34	46.905,25	132.093,34	55.973,26	22/12/2009	24/08/2012	Adimplente
2	030204170	MUNICIPIO DE MESSIAS - AL	295.300,00	21.183,24	232.932,63	115.698,53	31/12/2009	03/01/2014	Adimplente

2	030204398	MUNICIPIO DE CARIRE - CE	137.060,00	4.220,38	107.825,10	94.228,75	22/12/2009	25/12/2013	Adimplente
2	030204401	MUNICIPIO DE ARACAI - MG	98.200,00	2.764,39	98.200,00	22.448,52	22/12/2009	30/03/2013	Adimplente
2	030204620	MUNICIPIO DE PARNAIBA - PI	987.600,00	94.094,14	611.225,63	561.845,63	31/12/2009	30/08/2013	Adimplente
2	030204734	MUNICIPIO DE UNIAO PAULISTA - SP	122.225,00	2.864,55			24/12/2009	20/02/2013	Adimplente
2	030205093	MUNICIPIO DE VALENCA - RJ	295.300,00	25.679,00	100.165,75	85.400,75	31/12/2009	29/05/2013	Adimplente
2	030205106	MUNICIPIO DE CAETANOPOLIS - MG	245.850,00	19.800,87	158.253,65	100.773,92	31/12/2009	30/03/2013	Adimplente
2	030205210	MUNICIPIO DE BOMBINHAS - SC	98.200,00	53.793,14	98.200,00	43.640,08	28/12/2009	31/03/2013	Adimplente
2	030205438	MUNICIPIO DE BOM RETIRO - SC	98.200,00	15.189,07	11.990,22		21/12/2009	30/04/2013	Adimplente
2	030205543	MUNICIPIO DE RIO DOS CEDROS - SC	196.400,00	39.293,76	196.400,00	17.714,55	21/12/2009	30/07/2012	Adimplente
2	030205658	MUNICIPIO DE ALVARES FLORENCE - SP	98.200,00	3.236,00	98.200,00		31/12/2009	20/04/2013	Adimplente
2	030205762	MUNICIPIO DE SAO FRANCISCO - MG	98.200,00	10.000,02	4.988,56	4.988,56	24/12/2009	30/09/2013	Adimplente
2	030205876	MUNICIPIO DE CARMO - RJ	295.300,00	6.700,00	140.090,32	116.348,20	31/12/2009	29/04/2013	Adimplente
2	030205980	MUNICIPIO DE CAMPOS SALES - CE	196.400,00	64.989,84	196.400,00	145.984,00	23/11/2009	28/02/2013	Adimplente
2	030206017	MUNICIPIO DE MONGAGUA - SP	146.950,00	104.867,84	102.512,32	66.788,78	28/12/2009	20/06/2013	Adimplente
2	030206121	MUNICIPIO DE ARAGUAINA - TO	690.900,00	69.090,00	149.372,58	114.067,59	23/12/2009	23/04/2013	Adimplente
2	030206235	MUNICIPIO DE RIO DOS INDIOS - RS	98.200,00	8.267,70	98.200,00	29.774,24	21/12/2009	31/12/2012	Adimplente
2	030206349	MUNICIPIO DE VILA VELHA - ES	2.965.600,00	257.878,26	789.146,18	691.874,50	31/12/2009	01/04/2013	Adimplente
2	030206454	MUNICIPIO DE SANTANA DO IPANEMA - AL	146.950,00	2.998,98	119.220,53	119.220,53	31/12/2009	26/11/2013	Adimplente
2	030206569	MUNICIPIO DE TANABI - SP	394.200,00	26.599,94	394.200,00		31/12/2009	20/02/2012	Adimplente
2	030206673	MUNICIPIO DE LINS - SP	146.950,00	72.186,94	146.950,00	98.926,74	31/12/2009	20/11/2012	Adimplente
2	030206787	MUNICIPIO DE SANTA RITA DE CALDAS - MG	295.300,00	5.925,00	295.300,00	197.100,00	31/12/2009	06/08/2013	Adimplente
2	030206891	MUNICIPIO DE AGUA CLARA - MS	245.850,00	56.030,35	245.850,00	113.607,28	29/12/2009	30/04/2013	Adimplente
2	030206904	MUNICIPIO DE VERISSIMO - MG	98.200,00	25.007,84	98.200,00		17/12/2009	30/07/2012	Adimplente
2	030207032	MUNICIPIO DE ANGELINA - SC	98.200,00	8.283,96	98.200,00		28/12/2009	30/06/2012	Adimplente
2	030207146	MUNICIPIO DE NOVA VENECIA - ES	493.100,00	45.702,88	493.100,00	263.808,50	30/11/2009	01/04/2013	Adimplente
2	030207251	MUNICIPIO DE CASTELO - ES	342.904,17	6.998,04	6.995,25		28/12/2009	01/03/2013	Adimplente
2	030207365	MUNICIPIO DE TIJUCAS - SC	98.200,00	15.963,81	97.218,00		30/12/2009	30/06/2013	Adimplente
2	030207479	MUNICIPIO DE GUARANIACU - PR	98.200,00	70.843,41	98.200,00	83.489,64	22/12/2009	22/12/2012	Adimplente

2	030207584	MUNICIPIO DE IPAMERI - GO	196.400,00	31.886,79	140.975,92	47.587,72	09/12/2009	31/07/2013	Adimplente
2	030207698	MUNICIPIO DE SAO JOSE DO ALEGRE - MG	146.950,00	17.062,09			31/12/2009	30/03/2012	Adimplente
2	030207701	MUNICIPIO DE RIO DOS CEDROS - SC	98.200,00	1.872,00	98.200,00	51.329,14	21/12/2009	26/07/2012	Adimplente
2	030207815	MUNICIPIO DE VIRGINOPOLIS - MG	98.200,00	10.232,17	98.200,00	84.992,00	16/12/2009	30/03/2013	Adimplente
2	030208058	MUNICIPIO DE SOLEDADE DE MINAS - MG	98.200,00	2.097,26	93.250,72	49.718,66	31/12/2009	31/03/2013	Adimplente
2	030208162	MUNICIPIO DE CONCEICAO DAS ALAGOAS - MG	98.200,00	6.065,30	24.294,68		09/12/2009	30/06/2013	Adimplente
2	030208276	MUNICIPIO DE SANTA TEREZA DO OESTE - PR	146.950,00	60.050,00	146.950,00	90.565,29	23/12/2009	23/12/2012	Adimplente
2	030208380	MUNICIPIO DE MONTALVANIA - MG	196.400,00	6.000,00	117.938,20	102.953,20	31/12/2009	30/03/2013	Adimplente
2	030208508	MUNICIPIO DE DOM ELISEU - PA	493.100,00	12.838,00	493.100,00	112.032,33	30/12/2009	30/09/2012	Adimplente
2	030208612	MUNICIPIO DE PAROBE - RS	196.400,00	6.612,70	152.347,48		30/12/2009	30/12/2013	Adimplente
2	030208726	MUNICIPIO DE CORDISBURGO - MG	196.400,00	12.266,72	196.400,00	30.029,56	17/12/2009	31/05/2012	Adimplente
2	030208830	MUNICIPIO DE HERVAL D'OESTE - SC	98.200,00	10.163,51	98.200,00	61.797,26	30/12/2009	09/05/2012	Adimplente
2	030208944	MUNICIPIO DE PRESIDENTE NEREU - SC	196.400,00	14.557,60	196.400,00	186.835,32	29/12/2009	30/10/2012	Adimplente
2	030209187	MUNICIPIO DE GUARANI - MG	98.200,00	20.436,60	2.975,46	2.975,46	11/12/2009	30/09/2013	Adimplente
2	030209291	MUNICIPIO DE PIRAUBA - MG	196.400,00	4.100,00			17/12/2009	30/03/2012	Adimplente
2	030209304	MUNICIPIO DE GUARANI - MG	98.200,00	14.614,46			11/12/2009	30/09/2013	Adimplente
2	030209418	MUNICIPIO DE MARIBONDO/AL	245.850,00	5.150,00			31/12/2009	25/11/2013	Adimplente
2	030209637	MUNICIPIO DE PONTE ALTA - SC	98.200,00	84.989,12	83.509,28	56.268,60	30/12/2009	29/12/2013	Adimplente
2	030209741	MUNICIPIO DE POTIRETAMA - CE	98.200,00	4.498,62	9.005,00		14/12/2009	30/06/2013	Adimplente
2	030209856	MUNICIPIO DE ITAPAGE - CE	142.005,00	4.254,44	142.005,00	130.261,19	30/12/2009	27/08/2013	Adimplente
2	030209960	MUNICIPIO DE BONITO - MS	493.100,00	38.108,55	307.990,26		31/12/2009	30/04/2013	Adimplente
2	030210090	MUNICIPIO DE IGUATU - CE	394.200,00	189.382,65	272.352,78	84.398,22	14/12/2009	28/10/2013	Adimplente
2	030210217	MUNICIPIO DE JOAO RAMALHO - SP	98.200,00	45.088,34	98.200,00	9.839,64	21/12/2009	05/02/2013	Adimplente
2	030210435	MUNICIPIO DE MADRE DE DEUS DE MINAS - MG	146.950,00	3.724,43	103.379,32	25.304,78	31/12/2009	30/04/2013	Adimplente
2	030210540	MUNICIPIO DE JOANESIA - MG	196.400,00	7.920,28	121.630,52	70.605,52	28/12/2009	31/03/2013	Adimplente
2	030210655	MUNICIPIO DE IRACEMINHA - SC	98.200,00	32.299,42	98.200,00	53.617,20	31/12/2009	30/03/2013	Adimplente
2	030210769	MUNICIPIO DE INDAIAL - SC	98.200,00	43.200,45	98.200,00	78.560,00	24/12/2009	26/02/2013	Adimplente
2	030210873	MUNICIPIO DE INDAIAL - SC	176.620,00	5.817,83			23/12/2009	28/04/2013	Adimplente

2	030210987	MUNICIPIO DE INDAIAL - SC	98.200,00	9.199,41	6.874,00		23/12/2009	28/04/2013	Adimplente
2	030211014	MUNICIPIO DE VILA MARIA - RS	146.950,00	52.982,21	120.484,31	71.182,59	31/12/2009	30/06/2013	Adimplente
2	030211128	MUNICIPIO DE MONTE CASTELO - SC	98.200,00	12.321,42	98.200,00		31/12/2009	27/07/2012	Adimplente
2	030211232	MUNICIPIO DE MUNIZ FERREIRA - BA	394.200,00	11.300,00	279.527,23	204.944,59	31/12/2009	19/04/2013	Adimplente
2	030211346	MUNICIPIO DE AQUIDAUANA - MS	493.100,00	10.549,58	45.020,03	45.020,03	31/12/2009	30/04/2013	Adimplente
2	030211451	MUNICIPIO DE ALVARES FLORENCE - SP	127.170,00	4.915,03	127.170,00	34.602,96	31/12/2009	20/04/2013	Adimplente
2	030211566	MUNICIPIO DE JOAO NEIVA - ES	295.300,00	159.954,93			07/12/2009	31/03/2012	Adimplente
2	030211670	MUNICIPIO DE JATI - CE	295.300,00	6.200,00			09/12/2009	09/10/2012	Adimplente
2	030211784	MUNICIPIO DE SALTRE - CE	295.300,00	11.395,01	295.300,00	229.152,80	08/12/2009	30/03/2013	Adimplente
2	030211898	MUNICIPIO DE JACINTO MACHADO - SC	146.950,00	7.415,28	146.950,00		10/12/2009	30/06/2012	Adimplente
2	030211901	MUNICIPIO DE SAMPAIO - TO	493.100,00	10.063,27	493.100,00	185.306,98	17/12/2009	17/03/2013	Adimplente
2	030212039	MUNICIPIO DE RANCHARIA - SP	98.200,00	48.977,83	98.200,00	7.423,92	22/12/2009	05/09/2013	Adimplente
2	030212143	MUNICIPIO DE WENCESLAU BRAZ - PR	196.400,00	34.860,16	196.400,00	58.507,56	15/12/2009	30/03/2013	Adimplente
2	030212258	MUNICIPIO DE ITAQUI - RS	196.400,00	64.431,76	2.494,28	2.494,28	17/12/2009	25/06/2013	Adimplente
2	030212362	MUNICIPIO DE BARROSO - MG	295.300,00	13.644,05	98.393,96		31/12/2009	30/06/2013	Adimplente
2	030212476	MUNICIPIO DE JUAZEIRO - BA	1.482.100,00	148.210,00	619.666,03	323.246,03	31/12/2009	05/07/2013	Adimplente
2	030212581	MUNICIPIO DE PIEDADE - SP	196.400,00	164.044,90			22/12/2009	20/08/2012	Adimplente
2	030212695	MUNICIPIO DE TARUMA - SP	98.200,00	5.357,72	98.200,00	33.034,48	21/12/2009	05/08/2012	Adimplente
2	030212708	MUNICIPIO DE JACUTINGA - MG	98.200,00	33.811,98	3.191,50		31/12/2009	31/01/2013	Adimplente
2	030212812	MUNICIPIO DE BITURUNA - PR	196.400,00	71.606,92	196.400,00	145.944,84	30/12/2009	30/04/2013	Adimplente
2	030212926	MUNICIPIO DE CANDIDO RODRIGUES - SP	117.280,00	5.291,44	117.280,00	116.025,10	31/12/2009	20/08/2013	Adimplente
2	030213055	MUNICIPIO DE SAO FRANCISCO - MG	98.200,00	10.569,83	5.401,00		17/12/2009	30/09/2013	Adimplente
2	030213169	MUNICIPIO DE SAO MIGUEL D'OESTE - SC	295.300,00	9.600,00	295.300,00		31/12/2009	31/03/2012	Adimplente
2	030213273	MUNICIPIO DE PIRAPOZINHO - SP	98.200,00	4.159,46			17/12/2009	05/02/2012	Adimplente
2	030213387	MUNICIPIO DE FLORESTAL - MG	98.200,00	51.048,20	36.854,46	36.854,46	22/12/2009	31/03/2013	Adimplente
2	030213491	MUNICIPIO DE PIQUET CARNEIRO - CE	295.300,00	13.978,35	138.023,22	130.936,02	31/12/2009	31/12/2013	Adimplente

2	030213505	MUNICIPIO DE ITAIOPOLIS - SC	98.200,00	21.629,20	98.200,00	54.530,46	30/12/2009	31/12/2012	Adimplente
2	030213619	MUNICIPIO DE IRAPUA - SP	122.225,00	4.670,73	122.225,00	2.065,60	31/12/2009	20/11/2013	Adimplente
2	030213837	MUNICIPIO DE ROMELANDIA - SC	98.200,00	12.211,62	98.200,00		30/12/2009	30/03/2012	Adimplente
2	030213941	MUNICIPIO DE SAO FRANCISCO - MG	196.400,00	23.600,02	64.497,76	64.497,76	21/12/2009	30/09/2013	Adimplente
2	030214298	MUNICIPIO DE CARRASCO BONITO - TO	245.850,00	11.650,00	245.850,00		31/12/2009	31/03/2012	Adimplente
2	030214301	MUNICIPIO DE ALVARES FLORENCE - SP	122.225,00	7.309,42	122.225,00	745,57	31/12/2009	20/01/2013	Adimplente
2	030214415	MUNICIPIO DE WESTFALIA - RS	176.620,00	41.570,84	158.958,00	53.268,59	31/12/2009	30/12/2013	Adimplente
2	030214520	MUNICIPIO DE MARIBONDO/AL	146.950,00	2.998,98	5.554,71	5.554,71	30/12/2009	03/12/2013	Adimplente
2	030214634	MUNICIPIO DE SAO BORJA - RS	1.976.600,00	171.878,26	562.342,72	562.342,72	17/12/2009	25/06/2013	Adimplente
2	030214748	MUNICIPIO DE POPULINA - SP	98.200,00	8.864,42	78.560,00	10.605,60	31/12/2009	20/03/2013	Adimplente
2	030214853	MUNICIPIO DE GOIABEIRA - MG	98.200,00	7.315,11	98.200,00		29/12/2009	28/02/2012	Adimplente
2	030214967	MUNICIPIO DE SALETE - SC	98.200,00	33.537,75	81.879,16	80.976,16	31/12/2009	28/02/2013	Adimplente
2	030215006	MUNICIPIO DE LIMOEIRO - PE	592.000,00	24.670,00	80.097,60	52.569,60	31/12/2009	30/10/2013	Adimplente
2	030215110	MUNICIPIO DE SAO JOAO BATISTA - SC	98.200,00	2.005,00	98.200,00		15/12/2009	30/08/2012	Adimplente
2	030215224	MUNICIPIO DE SOMBRIO - SC	98.200,00	9.335,81	98.200,00	13.973,86	03/12/2009	30/04/2013	Adimplente
2	030215442	MUNICIPIO DE ANICUNS - GO	690.900,00	21.400,00	20.589,00		30/12/2009	30/07/2013	Adimplente
2	030215558	MUNICIPIO DE ARAPOEMA - TO	493.100,00	15.451,08	493.100,00		15/12/2009	11/02/2012	Adimplente
2	030215662	MUNICIPIO DE CORREIA PINTO - SC	592.000,00	21.467,40	14.504,00	14.504,00	23/12/2009	30/04/2013	Adimplente
2	030215880	MUNICIPIO DE ALTO RIO DOCE - MG	196.400,00	6.600,00			30/12/2009	30/09/2012	Adimplente
2	030315135	MUNICIPIO DE MONTE ALEGRE - PA	493.100,00	49.301,80			30/12/2009	30/04/2012	Adimplente
2	030315249	MUNICIPIO DE SALTO GRANDE - SP	117.280,00	5.536,54	99.570,72	64.386,72	31/12/2009	20/03/2013	Adimplente
2	030315354	MUNICIPIO DE BREJO DOS SANTOS - PB	394.200,00	12.192,00	52.428,60		22/12/2009	23/06/2013	Adimplente
2	030315468	MUNICIPIO DE ITANHEM - BA	493.100,00	31.900,00	225.642,56	50.937,23	31/12/2009	30/04/2013	Adimplente
2	030315573	MUNICIPIO DE VASSOURAS - RJ	196.400,00	8.000,00	13.807,00		31/12/2009	21/08/2013	Adimplente
2	030315687	MUNICIPIO DE PIRANHAS - AL	394.200,00	12.500,03	26.411,40		31/12/2009	30/06/2013	Adimplente
2	030315791	MUNICIPIO DE DONA EMMA - SC	107.390,00	2.187,47	107.390,00		21/12/2009	30/03/2012	Adimplente
2	030315804	MUNICIPIO DE PENHA - SC	196.400,00	206.823,82	111.496,28		31/12/2009	31/07/2013	Adimplente
2	030315918	MUNICIPIO DE MARICA - RJ	789.800,00	84.642,87	234.333,66	221.538,90	31/12/2009	01/08/2013	Adimplente

2	030316046	MUNICIPIO DE IBAI - MG	98.200,00	6.050,14	58.821,80	47.420,78	24/12/2009	30/03/2014	Adimplente
2	030316151	MUNICIPIO DE ARAPONGAS - PR	493.100,00	207.333,83	493.100,00	419.135,00	15/12/2009	27/09/2012	Adimplente
2	030316379	MUNICIPIO DE MARICA - RJ	295.300,00	48.749,68			31/12/2009	30/12/2012	Adimplente
2	030316483	MUNICIPIO DE SCHROEDER - SC	196.400,00	340.500,85	196.400,00		30/12/2009	29/03/2012	Adimplente
2	030316598	MUNICIPIO DE SAO JOSE DO RIBAMAR - MA	839.250,00	652.066,20	213.001,64	213.001,64	31/12/2009	30/09/2013	Adimplente
2	030316601	MUNICIPIO DE LUIS ALVES - SC	98.200,00	16.933,82	98.200,00	2.690,68	23/12/2009	30/12/2012	Adimplente
2	030316715	MUNICIPIO DE ALTINOPOLIS - SP	146.950,00	3.499,87	105.906,86	61.542,65	21/12/2009	29/04/2013	Adimplente
2	030316933	MUNICIPIO DE PORTO FELIZ - SP	98.200,00	6.455,62	98.200,00		23/12/2009	10/03/2012	Adimplente
2	030317062	MUNICIPIO DE BELO ORIENTE - MG	789.800,00	47.756,54	242.547,59	224.145,25	18/12/2009	30/06/2013	Adimplente
2	030317176	MUNICIPIO DE ANDRADAS - MG	190.770,00	69.230,52	190.770,00	134.692,53	31/12/2009	10/11/2013	Adimplente
2	030317280	MUNICIPIO DE JAGUARE - ES	196.400,00	6.351,90	149.087,25	149.087,25	28/12/2009	01/04/2013	Adimplente
2	030317407	MUNICIPIO DE PORTO BELO - SC	98.200,00	53.822,60	98.200,00		18/12/2009	30/12/2012	Adimplente
2	030317512	MUNICIPIO DE PALMEIRAS TOCANTINS (EX DO MOSQUITO) - TO	98.200,00	64.787,10	24.893,70	23.685,84	01/12/2009	01/12/2013	Adimplente
2	030317626	MUNICIPIO DE TANGARA - RN	98.200,00	2.800,00	98.200,00		18/12/2009	20/06/2012	Adimplente
2	030317844	MUNICIPIO DE PEDERNEIRAS - SP	117.280,00	11.628,26	117.280,00	87.467,42	18/12/2009	20/05/2013	Adimplente
2	030318191	MUNICIPIO DE CAMPOS ALTOS - MG	146.950,00	11.210,00	146.950,00	71.461,78	31/12/2009	31/07/2013	Adimplente
2	030318204	MUNICIPIO DE DIADEMA - SP	196.400,00	200.978,00	29.852,80		31/12/2009	01/10/2013	Adimplente
2	030318537	MUNICIPIO DE GUARULHOS - SP	493.100,00	443.240,55	142.407,28	136.391,46	31/12/2009	30/07/2015	Adimplente
2	030318641	MUNICIPIO DE SAO GONCALO DO ABAETE - MG	146.950,00	14.577,54	146.950,00	89.419,07	31/12/2009	31/10/2012	Adimplente
2	030318860	MUNICIPIO DE BARRA - BA	987.600,00	74.070,00	987.600,00		16/12/2009	05/03/2012	Adimplente
2	030318974	MUNICIPIO DE ITARARE - SP	146.950,00	27.053,02	146.950,00	146.950,00	23/12/2009	10/04/2013	Adimplente
2	030319001	MUNICIPIO DE MORRO AGUDO - SP	295.300,00	97.980,80	295.300,00		22/12/2009	15/05/2012	Adimplente
2	030319229	MUNICIPIO DE QUEIMADOS - RJ	196.400,00	17.078,26			31/12/2009	30/12/2012	Adimplente
2	030319333	MUNICIPIO DE PEDERNEIRAS - SP	295.300,00	38.613,44	295.300,00	64.080,09	18/12/2009	20/09/2012	Adimplente
2	030319771	MUNICIPIO DE CEARA MIRIM - RN	690.900,00	37.892,06	489.640,85	400.168,85	31/12/2009	20/06/2013	Adimplente
2	030319885	MUNICIPIO DE CAPAO DA CANOA - RS	98.200,00	52.332,72	98.200,00	64.095,14	30/12/2009	30/12/2012	Adimplente

2	030319999	MUNICIPIO DE PARAISO DO NORTE - PR	196.400,00	6.216,55	196.400,00		31/12/2009	30/07/2013	Adimplente
2	030320028	MUNICIPIO DE PORTO VITORIA - PR	196.400,00	6.292,60	73.453,60	73.453,60	30/12/2009	30/07/2013	Adimplente
2	030320246	MUNICIPIO DE TERESOPOLIS - RJ	443.650,00	38.578,26			31/12/2009	30/06/2012	Adimplente
2	030320351	MUNICIPIO DE MATHIAS LOBATO - MG	98.200,00	4.800,00	23.705,48		22/12/2009	30/05/2013	Adimplente
2	030320465	MUNICIPIO DE NOVA HARTZ - RS	98.200,00	65.277,66	79.394,70	56.435,54	30/12/2009	30/12/2013	Adimplente
2	030320570	MUNICIPIO DE RESERVA - PR	98.200,00	6.309,50	98.200,00		18/12/2009	31/01/2012	Adimplente
2	030320684	MUNICIPIO DE ITAPURA - SP	146.950,00	4.901,47	132.784,02	16.443,71	31/12/2009	05/09/2013	Adimplente
2	030320798	MUNICIPIO DE FAZENDA RIO GRANDE - PR	987.600,00	195.196,26	987.600,00	710.578,20	30/12/2009	29/03/2013	Adimplente
2	030320915	MUNICIPIO DE SANTO ANTONIO DE JESUS - BA	987.600,00	109.733,33	215.296,79	160.682,51	22/12/2009	05/05/2014	Adimplente
2	030321043	MUNICIPIO DE VINHEDO - SP	196.400,00	15.578,72	196.400,00	21.466,52	15/12/2009	26/08/2012	Adimplente
2	030321158	MUNICIPIO DE ITANHAEM - SP	98.200,00	11.044,97	98.200,00	98.200,00	30/12/2009	30/06/2013	Adimplente
2	030321262	MUNICIPIO DE RIVERSUL - SP	98.200,00	2.004,08			22/12/2009	31/01/2012	Adimplente
2	030321595	MUNICIPIO DE SAO JERONIMO - RS	98.200,00	8.077,54	98.200,00	84.343,98	28/12/2009	30/12/2012	Adimplente
2	030321608	MUNICIPIO DE NOVO CRUZEIRO - MG	196.400,00	12.000,00	69.054,24		29/12/2009	31/03/2013	Adimplente
2	030321712	MUNICIPIO DE APUCARANA - PR	493.100,00	169.180,00	493.100,00	106.509,60	31/12/2009	30/03/2013	Adimplente
2	030321826	MUNICIPIO DE DOIS IRMAOS DO BURITI - MS	493.100,00	16.286,36	439.302,79	291.570,03	31/12/2009	26/09/2013	Adimplente
2	030321930	MUNICIPIO DE ELDORADO - MS	295.300,00	49.230,44	295.300,00	282.277,00	31/12/2009	30/03/2013	Adimplente
2	030322069	MUNICIPIO DE COLATINA - ES	394.200,00	48.318,00	394.200,00	210.818,16	17/12/2009	01/09/2012	Adimplente
2	030322173	MUNICIPIO DE PEDERNEIRAS - SP	295.300,00	25.902,24	295.300,00	3.720,78	18/12/2009	20/05/2013	Adimplente
2	030322391	MUNICIPIO DE MILAGRES - BA	493.100,00	10.063,27	493.100,00	86.884,23	16/12/2009	05/12/2012	Adimplente
2	030322404	MUNICIPIO DE MORRO DA FUMACA - SC	245.850,00	70.637,84	144.338,53	66.428,66	17/12/2009	31/12/2013	Adimplente
2	030322519	MUNICIPIO DE AGUAS MORNAS - SC	146.950,00	2.998,64	129.683,38	12.960,99	28/12/2009	28/06/2013	Adimplente
2	030322737	MUNICIPIO DE IGUAI - BA	493.100,00	13.900,00	333.730,08	207.644,41	10/12/2009	30/04/2013	Adimplente
2	030322841	MUNICIPIO DE BRUSQUE - SC	433.760,00	52.754,64	433.760,00	408.905,55	29/12/2009	30/11/2013	Adimplente
2	030322956	MUNICIPIO DE POCO FUNDO - MG	196.400,00	22.289,54	163.915,44		31/12/2009	30/06/2013	Adimplente
2	030323084	MUNICIPIO DE SAO LOURENCO DO OESTE - SC	295.300,00	32.018,14	97.035,58	97.035,58	30/12/2009	30/09/2013	Adimplente
2	030323198	MUNICIPIO DE COLATINA - ES	196.400,00	43.225,00	196.400,00	131.195,20	17/12/2009	01/04/2013	Adimplente

2	030323201	MUNICIPIO DE GLORIA DOURADOS - MS	295.300,00	18.434,70	217.193,16	142.216,49	31/12/2009	30/03/2013	Adimplente
2	030381664	MUNICIPIO DE NOVA IPIXUNA - PA	295.300,00	10.000,55	295.300,00	186.304,77	30/12/2009	30/09/2013	Adimplente
2	030381778	MUNICIPIO DE DUAS BARRAS - RJ	196.400,00	7.856,00	35.607,32	28.635,12	31/12/2009	31/07/2013	Adimplente
2	030381882	MUNICIPIO DE ALEGRIA - RS	98.200,00	20.607,05	98.200,00		10/12/2009	30/07/2012	Adimplente
2	030381996	MUNICIPIO DE AMAMBAI - MS	394.200,00	27.100,00	394.200,00	140.571,46	31/12/2009	30/09/2012	Adimplente
2	030382137	MUNICIPIO DE FREDERICO WESTPHALEN - RS	98.200,00	5.000,00	98.200,00	94.429,12	21/12/2009	31/12/2012	Adimplente
2	030382241	MUNICIPIO DE ITABAIANA - SE	98.200,00	10.344,27	98.200,00	58.242,42	18/12/2009	30/06/2013	Adimplente
2	030382460	MUNICIPIO DE BAIXO GUANDU - ES	196.400,00	19.706,35	196.400,00	108.844,88	14/12/2009	01/12/2012	Adimplente
2	030382575	MUNICIPIO DE BAIXO GUANDU - ES	196.400,00	20.218,43	2.278,24	2.278,24	14/12/2009	01/12/2013	Adimplente
2	030382689	MUNICIPIO DE CARMO DO CAJURU - MG	196.400,00	17.254,24	196.400,00		31/12/2009	31/03/2012	Adimplente
2	030382793	MUNICIPIO DE CACERES - MT	839.250,00	44.171,05	159.709,28	82.078,65	18/12/2009	31/08/2013	Adimplente
2	030382806	MUNICIPIO DE FREDERICO WESTPHALEN - RS	98.200,00	3.000,00	98.200,00	94.448,76	21/12/2009	31/12/2012	Adimplente
2	030383153	MUNICIPIO DE TERRA NOVA DO NORTE - MT	196.400,00	6.100,00	153.977,60	153.977,60	21/12/2009	30/10/2013	Adimplente
2	030383267	MUNICIPIO DE SANTA CARMEM - MT	245.850,00	8.000,00	245.850,00	161.302,18	09/12/2009	31/12/2012	Adimplente
2	030383371	MUNICIPIO DE ARIPUANA - MT	493.100,00	18.340,17	119.576,75	107.545,11	17/12/2009	31/12/2013	Adimplente
2	030383485	MUNICIPIO DE UNIAO DO SUL - MT	295.300,00	9.200,00	295.300,00	39.393,02	23/12/2009	30/11/2012	Adimplente
2	030383590	MUNICIPIO DE FRANCISCO MORATO - SP	789.800,00	66.463,91	463.691,58	350.197,32	30/12/2009	30/10/2013	Adimplente
2	030383603	MUNICIPIO DE FIGUEIRAO - MS	394.200,00	124.144,84	372.834,36	194.813,64	31/12/2009	30/03/2013	Adimplente
2	030383717	MUNICIPIO DE AMARGOSA - BA	245.850,00	12.797,27	44.277,59	38.180,51	21/12/2009	05/03/2014	Adimplente
2	030383935	MUNICIPIO DE PRADOS - MG	98.200,00	28.096,95	34.222,70		30/12/2009	31/03/2013	Adimplente
2	030384178	MUNICIPIO DE FRANCISCO MORATO - SP	493.100,00	38.613,33	347.882,07	343.838,65	30/12/2009	30/07/2013	Adimplente
2	030384282	MUNICIPIO DE IGUAPE - SP	146.950,00	8.689,18	146.950,00	142.541,50	30/12/2009	30/11/2012	Adimplente
2	030384409	MUNICIPIO DE BARRA DE SANTO ANTONIO - AL	196.400,00	66.760,00	51.005,08	51.005,08	31/12/2009	15/01/2014	Adimplente
2	030384628	MUNICIPIO DE FORMIGUEIRO - RS	98.200,00	12.188,00	98.200,00	92.209,80	29/12/2009	30/06/2012	Adimplente

2	030384732	MUNICIPIO DE SANTA TEREZINHA DO PROGRESSO - SC	98.200,00	13.684,96	98.200,00	1.522,10	30/12/2009	30/03/2013	Adimplente
2	030384846	MUNICIPIO DE POMPEIA - SP	98.200,00	2.100,00	82.890,62	63.250,62	18/12/2009	20/03/2013	Adimplente
2	030384951	MUNICIPIO DE VARGEM GRANDE DO RIO PARDO - MG	98.200,00	5.000,00	98.200,00		22/12/2009	28/02/2012	Adimplente
2	030385104	MUNICIPIO DE OLHO D'AGUA GRANDE - AL	196.400,00	6.074,23	196.400,00	15.338,84	31/12/2009	25/06/2012	Adimplente
2	030385218	MUNICIPIO DE CORONEL MACEDO - SP	98.200,00	3.329,00	98.200,00		23/12/2009	20/03/2012	Adimplente
2	030385322	MUNICIPIO DE CIDREIRA - RS	196.400,00	96.115,95	185.872,96	171.005,48	31/12/2009	30/12/2013	Adimplente
2	030385436	MUNICIPIO DE VITOR MEIRELLES - SC	245.850,00	15.741,60	60.307,01	53.202,01	21/12/2009	30/06/2013	Adimplente
2	030385760	MUNICIPIO DE CIDADE GAUCHA - PR	98.200,00	2.004,08	98.200,00	49.463,34	28/12/2009	30/06/2013	Adimplente
2	030385874	MUNICIPIO DE SAO DOMINGOS - SC	186.510,00	26.504,40	186.510,00		31/12/2009	11/04/2012	Adimplente
2	030385988	MUNICIPIO DE ITAPEVI - SP	493.100,00	49.883,26	493.100,00	239.794,53	31/12/2009	31/12/2012	Adimplente
2	030386129	MUNICIPIO DE REGISTRO - SP	146.950,00	13.050,00	146.950,00	120.307,96	18/12/2009	30/12/2012	Adimplente
2	030386233	MUNICIPIO DE BOMBINHAS - SC	196.400,00	4.008,16	196.400,00	88.910,28	29/12/2009	31/12/2012	Adimplente
2	030386347	MUNICIPIO DE BOM DESPACHO - MG	166.730,00	131.454,65	17.840,11	17.840,11	31/12/2009	30/06/2013	Adimplente
2	030386452	MUNICIPIO DE MELEIRO - SC	107.390,00	47.848,45	107.390,00		15/12/2009	30/06/2012	Adimplente
2	030386567	MUNICIPIO DE CATURITE - PB	137.060,00	8.618,53	65.062,38	37.869,68	22/12/2009	13/06/2013	Adimplente
2	030386671	MUNICIPIO DE TRES BARRAS - SC	196.400,00	11.193,43	175.856,56	85.787,52	30/12/2009	30/08/2013	Adimplente
2	030386785	MUNICIPIO DE CURVELO - MG	196.400,00	18.685,77	184.930,24	173.814,00	30/12/2009	30/03/2013	Adimplente
2	030387030	MUNICIPIO DE LAFAIETE COUTINHO - BA	364.530,00	19.185,79	343.168,54	163.163,62	31/12/2009	30/04/2013	Adimplente
2	030387259	MUNICIPIO DE PLANALTINO - BA	493.100,00	19.724,00	399.706,85	76.479,51	23/12/2009	05/09/2013	Adimplente
2	030387363	MUNICIPIO DE INDAIAL - SC	146.950,00	30.163,66	837,61		24/12/2009	30/06/2013	Adimplente
2	030387477	MUNICIPIO DE IPUIARA - BA	394.200,00	13.451,61	394.200,00	204.629,22	21/12/2009	05/07/2013	Adimplente
2	030387582	MUNICIPIO DE SAO JOSE DOS AUSENTES - RS	98.200,00	31.519,04	98.200,00	59.047,66	15/12/2009	30/04/2013	Adimplente
2	030387696	MUNICIPIO DE SAO GABRIEL - MS	493.100,00	28.364,87	493.100,00	425.693,23	31/12/2009	30/04/2013	Adimplente
2	030387927	MUNICIPIO DE IMPERATRIZ - MA	987.600,00	41.150,00	3.555,36		22/12/2009	31/10/2013	Adimplente
2	030388056	MUNICIPIO DE TUPA - SP	295.300,00	39.727,89	295.300,00	260.306,95	16/12/2009	05/05/2013	Adimplente
2	030388160	MUNICIPIO DE BARBOSA FERAZ - PR	295.300,00	15.150,72	295.300,00	169.945,15	31/12/2009	30/06/2013	Adimplente

2	030388274	MUNICIPIO DE JULIO DE CASTILHOS - RS	295.300,00	45.984,46	265.770,00	263.466,66	22/12/2009	06/05/2013	Adimplente
2	030388492	MUNICIPIO DE CARMO DA CACHOEIRA - MG	394.200,00	8.100,00	74.543,22	74.543,22	31/12/2009	31/12/2013	Adimplente
2	030388506	MUNICIPIO DE CERRO CORA - RN	196.400,00	8.600,00	24.059,00		28/12/2009	20/06/2013	Adimplente
2	030388610	MUNICIPIO DE SANTO ANTONIO AVENTUREIRO - MG	196.400,00	50.906,49	196.400,00		31/12/2009	31/01/2012	Adimplente
2	030388724	MUNICIPIO DE AURILANDIA - GO	146.950,00	6.122,91	58.427,32	30.830,11	31/12/2009	31/12/2013	Adimplente
2	030388838	MUNICIPIO DE JEREMOABO - BA	493.100,00	20.545,83			30/12/2009	05/05/2012	Adimplente
2	030388942	MUNICIPIO DE MINAS DO LEAO - RS	98.200,00	72.819,20	98.200,00	88.733,52	31/12/2009	30/12/2013	Adimplente
2	030389071	MUNICIPIO DE RIO DO PIRES - BA	394.200,00	8.045,00	293.521,32	120.388,69	31/12/2009	30/04/2013	Adimplente
2	030389185	MUNICIPIO DE TAQUARAL - GO	295.300,00	18.322,79	295.300,00	42.021,19	31/12/2009	31/12/2012	Adimplente
2	030389299	MUNICIPIO DE CRIXAS DO TOCANTINS - TO	98.200,00	3.038,00	73.473,24		21/12/2009	21/04/2013	Adimplente
2	030389302	MUNICIPIO DE SAO VICENTE FERRER - PE	280.465,00	5.723,77	143.682,22	143.682,22	21/12/2009	14/02/2013	Adimplente
2	030389416	MUNICIPIO DE BABACULANDIA - TO	394.200,00	11.927,67	394.200,00	216.810,00	16/12/2009	16/04/2013	Adimplente
2	030389521	MUNICIPIO DE MAJOR VIEIRA - SC	107.390,00	33.422,43	92.688,31	90.508,29	31/12/2009	31/12/2013	Adimplente
2	030389854	MUNICIPIO DE FUNILANDIA - MG	98.200,00	4.910,00	87.977,38	18.766,02	17/12/2009	30/06/2013	Adimplente
2	030389968	MUNICIPIO DE UBAPORANGA - MG	245.850,00	23.287,86	160.933,41	160.933,41	21/12/2009	30/03/2013	Adimplente
2	030390098	MUNICIPIO DE PAIVA - MG	146.950,00	4.482,35	28.023,36		31/12/2009	30/09/2013	Adimplente
2	030390101	MUNICIPIO DE CONCEICAO FEIRA - BA	295.300,00	6.026,53	204.938,20	6.142,20	23/12/2009	05/11/2013	Adimplente
2	030390215	MUNICIPIO DE CABREUVA - SP	295.300,00	6.026,53	208.540,87	1.269,80	28/12/2009	31/08/2013	Adimplente
2	030390329	MUNICIPIO DE SARDOA - MG	98.200,00	3.035,12	98.200,00		31/12/2009	31/03/2012	Adimplente
2	030390433	MUNICIPIO DE CAPANEMA - PA	146.950,00	12.017,39			31/12/2009	30/04/2012	Adimplente
2	030444488	MUNICIPIO DE CAMPOS GERAIS - MG	196.400,00	91.163,05	121.728,72	121.728,72	31/12/2009	26/12/2013	Adimplente
2	030489879	MUNICIPIO DE DIONISIO - MG	98.200,00	10.911,11			28/12/2009	28/02/2012	Adimplente
2	030489983	MUNICIPIO DE FERNANDOPOLIS - SP	132.115,00	12.653,12	132.115,00	120.792,74	30/12/2009	20/01/2013	Adimplente
2	030490012	MUNICIPIO DE SAO JERONIMO - RS	196.400,00	17.560,36	196.400,00		31/12/2009	30/12/2012	Adimplente
2	030490126	MUNICIPIO DE TAPIRA - MG	98.200,00	17.628,84	98.200,00	98.200,00	30/12/2009	30/12/2012	Adimplente

2	030490344	MUNICIPIO DE GONZAGA - MG	196.400,00	6.500,00	174.599,60	132.530,72	31/12/2009	30/07/2013	Adimplente
2	030490564	MUNICIPIO DE PIRAJUI - SP	98.200,00	49.181,67	98.200,00		21/12/2009	20/04/2012	Adimplente
2	030490678	MUNICIPIO DE TRENOS - MS	394.200,00	13.608,88	196.902,90	149.125,86	31/12/2009	30/03/2013	Adimplente
2	030490782	MUNICIPIO DE PEROLA DO OESTE - PR	98.200,00	51.587,50	98.200,00	56.720,32	21/12/2009	21/10/2012	Adimplente
2	030490896	MUNICIPIO DE AREALVA - SP	98.200,00	31.338,47	98.200,00	73.728,56	11/12/2009	20/02/2013	Adimplente
2	030490909	MUNICIPIO DE DOURADOS - MS	888.700,00	231.841,22	463.545,92	100.334,23	31/12/2009	30/03/2013	Adimplente
2	030491037	MUNICIPIO DE FORTALEZA DOS NOGUEIRAS - MA	394.200,00	12.191,75	302.824,44	258.910,56	22/12/2009	31/05/2013	Adimplente
2	030528375	MUNICIPIO DE BOZANO - RS	98.200,00	11.831,56	98.200,00		04/12/2009	30/06/2012	Adimplente
2	030528489	MUNICIPIO DE MASCOTE - BA	493.100,00	10.063,27	177.318,76	18.984,35	28/01/2010	30/04/2013	Adimplente
2	030528594	MUNICIPIO DE RIBAS DO RIO PARDO - MS	493.100,00	113.513,73	450.792,01	433.878,68	31/12/2009	30/04/2014	Adimplente
2	030559218	MUNICIPIO DE JUSSIAPE - BA	690.900,00	22.100,00	274.080,03	127.471,05	30/12/2009	30/04/2013	Adimplente
2	030599473	MUNICIPIO DE ARACY - BA	493.100,00	83.357,22	339.104,85	229.044,93	29/12/2009	05/11/2013	Adimplente
2	030599588	MUNICIPIO DE PEQUI - MG	592.000,00	37.843,71	509.416,00	470.995,20	31/12/2009	30/07/2013	Adimplente
2	030599692	MUNICIPIO DE LAFAIETE COUTINHO - BA	196.400,00	10.336,84	129.722,21	64.713,81	30/12/2009	30/04/2013	Adimplente
2	030599819	MUNICIPIO DE PEDRO GOMES - MS	394.200,00	18.270,00	221.303,88	212.828,58	31/12/2009	30/04/2013	Adimplente
2	030599923	MUNICIPIO DE UIRAPURU - GO	98.200,00	3.800,00	98.200,00	49.100,00	31/12/2009	30/06/2013	Adimplente
2	030600078	MUNICIPIO DE SAO DOMINGOS - BA	98.200,00	6.800,00	98.200,00	16.684,18	30/12/2009	05/11/2012	Adimplente
2	030600182	MUNICIPIO DE POSSE - GO	394.200,00	39.420,00	23.888,52	22.627,08	21/12/2009	30/03/2013	Adimplente
2	030629752	MUNICIPIO DE PRESIDENTE GETULIO - SC	275.520,00	47.396,54	112.081,54	99.600,54	24/12/2009	27/02/2013	Adimplente
2	030629866	MUNICIPIO DE ILHOTA - SC	98.200,00	5.347,26	12.491,04		29/12/2009	30/10/2013	Adimplente
2	030629970	MUNICIPIO DE CANELINHA - SC	98.200,00	3.418,57	43.728,46	26.671,12	24/12/2009	30/06/2013	Adimplente
2	030630009	MUNICIPIO DE MONTE AZUL PAULISTA - SP	122.225,00	11.626,62	122.225,00	13.444,75	24/12/2009	20/03/2013	Adimplente
2	030630227	MUNICIPIO DE ABELARDO LUZ - SC	117.280,00	35.993,46	93.354,88	45.058,98	30/12/2009	30/03/2014	Adimplente
2	030630331	MUNICIPIO DE BOM RETIRO - SC	186.510,00	6.266,81	159.335,49	122.033,49	28/12/2009	30/04/2013	Adimplente
2	030630551	MUNICIPIO DE RODEIO - SC	146.950,00	34.486,29	146.950,00	139.044,00	29/12/2009	30/10/2012	Adimplente
2	030630779	MUNICIPIO DE LUZINOPOLIS - TO	295.300,00	10.233,93	295.300,00	143.870,16	23/12/2009	23/04/2013	Adimplente
2	030630997	MUNICIPIO DE PIRAJUI - SP	443.650,00	9.304,20	443.650,00	443.650,00	23/12/2009	20/09/2012	Adimplente
2	030631024	MUNICIPIO DE PEIXE - TO	98.200,00	5.777,35	14.946,04	8.376,38	17/12/2009	17/06/2013	Adimplente

2	030631138	MUNICIPIO DE BANDEIRANTES TOCANTINS - TO	98.200,00	22.931,06	98.200,00	53.784,00	23/12/2009	23/03/2013	Adimplente
2	030631242	MUNICIPIO DE SANTA ROSA DO SUL - SC	196.400,00	38.469,92	42.638,44	42.638,44	16/12/2009	30/06/2013	Adimplente
2	030631461	MUNICIPIO DE JULIO MESQUITA - SP	98.200,00	5.127,13	98.200,00		21/12/2009	20/03/2013	Adimplente
2	030631680	MUNICIPIO DE TAQUARA - RS	127.170,00	54.416,71	15.959,84	15.959,84	30/12/2009	30/12/2013	Adimplente
2	030631794	MUNICIPIO DE JUARINA - TO	295.300,00	9.133,00	295.300,00	282.926,93	16/12/2009	16/03/2013	Adimplente
2	030631807	MUNICIPIO DE PRESIDENTE PRUDENTE - SP	146.950,00	18.879,81	146.950,00	1.146,21	31/12/2009	05/10/2012	Adimplente
2	030631911	MUNICIPIO DE ARACATUBA - SP	690.900,00	199.397,44	690.900,00	357.195,30	22/12/2009	05/12/2012	Adimplente
2	030632049	MUNICIPIO DE SAO JOAO BATISTA - SC	137.060,00	2.798,00	137.060,00		16/12/2009	04/04/2012	Adimplente
2	030632154	MUNICIPIO DE PETROLANDIA - SC	107.390,00	56.467,69	76.193,21	46.779,09	29/12/2009	30/04/2013	Adimplente
2	030632268	MUNICIPIO DE PAPANDUVA - SC	186.510,00	5.381,61	167.001,05	31.669,39	30/12/2009	30/06/2013	Adimplente
2	030632372	MUNICIPIO DE PALMEIRA - SC	107.390,00	34.289,98	14.486,91		28/12/2009	30/06/2013	Adimplente
2	030632486	MUNICIPIO DE ITAPIRATINS - TO	98.200,00	3.037,11			28/12/2009	23/01/2012	Adimplente
2	030632591	MUNICIPIO DE BARROLANDIA - TO	98.200,00	3.037,11	98.200,00	63.093,50	31/12/2009	01/10/2012	Adimplente
2	030632718	MUNICIPIO DE ASCURRA - SC	98.200,00	47.114,00			28/12/2009	30/07/2012	Adimplente
2	030632822	MUNICIPIO DE SUZANO - SP	493.100,00	265.275,86	493.100,00	342.211,40	22/12/2009	30/06/2012	Adimplente
2	030632936	MUNICIPIO DE MATAO - SP	295.300,00	180.256,30	295.300,00		29/12/2009	29/09/2012	Adimplente
2	030695855	MUNICIPIO DE NAZARE - TO	98.200,00	5.290,80	98.200,00	80.632,02	23/12/2009	30/04/2013	Adimplente
2	030706680	MUNICIPIO DE JACUI - MG	146.950,00	7.528,77	146.950,00		31/12/2009	31/01/2012	Adimplente
2	030706911	MUNICIPIO DE IAPU - MG	493.100,00	126.355,38	457.251,65	161.934,06	28/12/2009	30/03/2013	Adimplente
2	030707049	MUNICIPIO DE SAO MIGUEL DO PASSA QUATRO - GO	146.950,00	4.050,00	146.950,00	100.998,73	31/12/2009	30/06/2013	Adimplente
2	030707154	MUNICIPIO DE SAO JOAO DE IRACEMA - SP	122.225,00	2.660,08	122.225,00		31/12/2009	20/04/2012	Adimplente
2	030707268	MUNICIPIO DE MOCOCA - SP	100.036,78	42.734,45	100.036,78	2.851,04	28/12/2009	28/03/2013	Adimplente
2	030795870	MUNICIPIO DE GUAREI - SP	146.950,00	6.959,66	146.950,00	146.950,00	30/12/2009	30/04/2013	Adimplente
2	030796011	MUNICIPIO DE BASTOS - SP	196.400,00	18.367,83	196.400,00	64.969,12	29/12/2009	05/08/2012	Adimplente
2	030796125	MUNICIPIO DE POMERODE - SC	98.200,00	12.456,13	31.964,10	20.366,68	24/12/2009	30/04/2013	Adimplente
2	030796239	MUNICIPIO DE ROMELANDIA - SC	98.200,00	20.194,32	98.200,00	18.805,30	30/12/2009	20/09/2012	Adimplente
2	030796458	MUNICIPIO DE CONTENDA - PR	98.200,00	63.578,64	98.200,00	26.189,94	31/12/2009	30/09/2012	Adimplente
2	030796563	MUNICIPIO DE BRAUNAS - MG	295.300,00	29.712,25	273.477,33	196.640,27	29/12/2009	30/03/2013	Adimplente

2	030796677	MUNICIPIO DE CERRO GRANDE DO SUL - RS	98.200,00	121.621,20	98.200,00	22.615,46	31/12/2009	30/12/2012	Adimplente
2	030796781	MUNICIPIO DE MAMPITUBA - RS	98.200,00	2.959,47	98.200,00	74.337,40	31/12/2009	30/12/2012	Adimplente
2	030796895	MUNICIPIO DE ITAGUATINS - TO	196.400,00	10.062,07	196.400,00	106.998,72	31/12/2009	30/10/2013	Adimplente
2	030796908	MUNICIPIO DE SOUTO SOARES - BA	423.870,00	19.074,15	46.540,93		31/12/2009	05/05/2013	Adimplente
2	030797036	MUNICIPIO DE SANTA RITA DE MINAS - MG	245.850,00	15.708,81	232.229,91	220.576,62	31/12/2009	30/06/2013	Adimplente
2	030797140	MUNICIPIO DE PAULO JACINTO - AL	196.400,00	8.000,00	196.400,00	184.360,68	31/12/2009	31/12/2013	Adimplente
2	030797369	MUNICIPIO DE PERQUITO - MG	295.300,00	17.411,71	295.300,00	141.094,34	30/12/2009	30/10/2012	Adimplente
2	030797588	MUNICIPIO DE TAPARUBA - MG	98.200,00	15.460,03	98.200,00	98.200,00	29/12/2009	30/03/2013	Adimplente
2	030797692	MUNICIPIO DE RIBEIRAO CORRENTE - SP	98.200,00	4.381,22	98.200,00		30/12/2009	30/03/2012	Adimplente
2	030797705	MUNICIPIO DE TRINDADE - GO	592.000,00	565.933,95	455.307,00		31/12/2009	31/12/2013	Adimplente
2	030797923	MUNICIPIO DE SONORA - MS	394.200,00	61.054,87			31/12/2009	30/03/2013	Adimplente
2	030798052	MUNICIPIO DE LARANJA DA TERRA - ES	146.950,00	53.618,57	59.250,25		31/12/2009	30/03/2013	Adimplente
2	030798270	MUNICIPIO DE ITAPURA - SP	98.200,00	5.492,68	92.160,70	92.160,70	31/12/2009	05/09/2013	Adimplente
2	030798384	MUNICIPIO DE SAO MIGUEL DO TOCANTINS - TO	196.400,00	8.600,00	91.542,04	84.039,56	31/12/2009	30/06/2013	Adimplente
2	030798498	MUNICIPIO DE VITORIA DA CONQUISTA - BA	987.600,00	79.008,00	764.007,37	764.007,37	30/12/2009	30/04/2013	Adimplente
2	030798502	MUNICIPIO DE NOVA ESPERANCA - PR	344.750,00	96.852,89	344.750,00	291.968,77	28/12/2009	30/06/2013	Adimplente
2	030798616	MUNICIPIO DE IGARACY - PB	295.300,00	6.050,00	246.043,96	198.795,96	30/12/2009	30/06/2013	Adimplente
2	030798720	MUNICIPIO DE MONTEIRO - PB	295.300,00	18.311,32	108.434,16		29/12/2009	30/06/2013	Adimplente
2	030798834	MUNICIPIO DE JACARAU - PB	295.300,00	23.362,53	295.300,00	258.417,03	30/12/2009	30/06/2013	Adimplente
2	030798948	MUNICIPIO DE ALTO RIO NOVO - ES	146.950,00	10.469,94	146.950,00	86.171,48	31/12/2009	01/04/2013	Adimplente
2	030799181	MUNICIPIO DE SABARA - MG	245.850,00	86.009,16			31/12/2009	30/03/2012	Adimplente
2	030799295	MUNICIPIO DE BABACULANDIA - TO	98.200,00	3.928,00	77.204,84	34.232,52	22/12/2009	22/03/2013	Adimplente
2	030799308	MUNICIPIO DE MATOZINHOS - MG	295.300,00	90.404,48			31/12/2009	31/03/2012	Adimplente
2	030799412	MUNICIPIO DE PEDRO OSORIO - RS	98.200,00	2.005,00	98.200,00	41.921,58	31/12/2009	30/12/2012	Adimplente
2	030799527	MUNICIPIO DE SAO FRANCISCO DO OESTE - RN	196.400,00	6.874,00	196.400,00		30/12/2009	10/02/2012	Adimplente

2	030799631	MUNICIPIO DE MUQUI - ES	146.950,00	6.082,99	53.475,10	31.359,12	31/12/2009	30/03/2013	Adimplente
2	030799745	MUNICIPIO DE PRATA - MG	146.950,00	57.213,80			31/12/2009	31/07/2012	Adimplente
2	030799850	MUNICIPIO DE CAMPESTRE GOIAS - GO	146.950,00	3.050,00	55.811,61	55.811,61	31/12/2009	28/06/2013	Adimplente
2	030799964	MUNICIPIO DE COCALZINHO GOIAS - GO	146.950,00	2.998,98	146.950,00	45.921,87	31/12/2009	30/06/2013	Adimplente
2	030800017	MUNICIPIO DE TRAIPIU - AL	493.100,00	15.250,40	22.830,53		30/12/2009	28/11/2013	Adimplente
2	030800121	MUNICIPIO DE TUPA - SP	196.400,00	20.589,35	196.400,00	196.400,00	31/12/2009	05/09/2013	Adimplente
2	030800349	MUNICIPIO DE NOVA OLINDA - TO	493.100,00	15.250,52	283.779,05	178.798,06	21/12/2009	21/10/2013	Adimplente
2	030800454	MUNICIPIO DE ALEGRE - ES	146.496,78	2.989,73	113.388,51	103.353,48	31/12/2009	01/11/2013	Adimplente
2	030800673	MUNICIPIO DE SAUBARA - BA	245.850,00	15.527,43	159.458,31	37.959,24	31/12/2009	05/11/2013	Adimplente
2	030800787	MUNICIPIO DE LUIZIANIA - SP	98.200,00	5.228,57	98.200,00		31/12/2009	05/03/2012	Adimplente
2	030800891	MUNICIPIO DE LAURO MULLER - SC	98.200,00	45.851,59	84.108,30		28/12/2009	30/04/2013	Adimplente
2	030801032	MUNICIPIO DE MAMBAI - GO	117.280,00	3.931,40	92.369,73	92.369,73	30/12/2009	30/03/2013	Adimplente
2	030801146	MUNICIPIO DE SAO LUIS GONZAGA - RS	98.200,00	7.303,99	43.198,18	43.198,18	31/12/2009	30/11/2013	Adimplente
2	030801251	MUNICIPIO DE MANOEL VITORINO - BA	245.850,00	7.000,00	145.272,77	76.041,41	30/12/2009	30/04/2013	Adimplente
2	030801365	MUNICIPIO DE AFOGADOS DA INGAZEIRA - PE	196.400,00	11.735,84	196.400,00	189.742,04	31/12/2009	30/10/2013	Adimplente
2	030801479	MUNICIPIO DE MANOEL VITORINO - BA	196.400,00	6.000,00	125.696,00	28.792,24	30/12/2009	30/04/2013	Adimplente
2	030801929	MUNICIPIO DE ILHA BELA - SP	146.950,00	2.998,98	47.567,71	47.567,71	23/12/2009	30/09/2013	Adimplente
2	030802058	MUNICIPIO DE OURO FINO - MG	196.400,00	76.043,01			31/12/2009	29/07/2012	Adimplente
2	030802162	MUNICIPIO DE PIRAPORA - MG	888.700,00	151.174,15	465.234,44	396.626,80	29/12/2009	30/12/2013	Adimplente
2	030802380	MUNICIPIO DE BELFORD ROXO - RJ	987.600,00	246.900,00			31/12/2009	24/06/2012	Adimplente
2	030802494	MUNICIPIO DE BELFORD ROXO - RJ	987.600,00	246.900,00			31/12/2009	24/06/2012	Adimplente
2	030802508	MUNICIPIO DE ALPINOPOLIS - MG	146.950,00	27.359,39	146.950,00		31/12/2009	31/10/2012	Adimplente
2	030802612	MUNICIPIO DE CAPETINGA - MG	146.950,00	5.126,34	146.950,00	146.950,00	31/12/2009	31/05/2013	Adimplente
2	030802726	MUNICIPIO DE PANORAMA - SP	146.950,00	15.978,19	5.055,08	5.055,08	31/12/2009	05/09/2013	Adimplente
2	030802944	MUNICIPIO DE OLIVEIRA - MG	394.200,00	8.044,90	394.200,00	73.675,99	31/12/2009	06/11/2012	Adimplente
2	030803073	MUNICIPIO DE LUIS EDUARDO MAGALHAES - BA	394.200,00	26.589,20	394.200,00	282.286,62	31/12/2009	05/06/2013	Adimplente
2	030803187	MUNICIPIO DE MUNDO NOVO - BA	245.850,00	5.020,00	181.437,31	133.865,33	31/12/2009	05/07/2013	Adimplente
2	030803291	MUNICIPIO DE CUPARAQUE - MG	98.200,00	3.200,00	98.200,00	72.343,94	31/12/2009	30/03/2013	Adimplente

2	030803304	MUNICIPIO DE CARATINGA - MG	577.902,90	50.252,43	303.687,97	193.886,42	30/12/2009	31/03/2013	Adimplente
2	030803418	MUNICIPIO DE MIRANDOPOLIS - SP	98.200,00	6.637,94	3.594,12	3.594,12	31/12/2009	05/04/2013	Adimplente
2	030803637	MUNICIPIO DE IBICARAI - BA	295.300,00	14.700,00	246.605,04	183.263,19	30/12/2009	30/04/2013	Adimplente
2	030803856	MUNICIPIO DE ITARIRI - SP	98.200,00	2.537,52	44.985,42	41.636,80	30/12/2009	31/03/2013	Adimplente
2	030803960	MUNICIPIO DE ITAPERUNA - RJ	295.300,00	25.678,26	124.291,77	124.291,77	31/12/2009	20/02/2014	Adimplente
2	030804098	MUNICIPIO DE TERRA ROXA - SP	98.200,00	5.553,38	88.380,00	88.173,78	31/12/2009	20/08/2013	Adimplente
2	030804101	MUNICIPIO DE ANGICAL - BA	196.400,00	6.000,00			31/12/2009	05/03/2012	Adimplente
2	030804215	MUNICIPIO DE HUMBERTO CAMPOS - MA	394.200,00	8.044,93	293.521,32	160.281,72	30/12/2009	30/08/2013	Adimplente
2	030804329	MUNICIPIO DE SANTA MARIA SERRA - SP	98.200,00	42.937,84	1.178,40	1.178,40	31/12/2009	31/05/2013	Adimplente
2	030804433	MUNICIPIO DE MARABA - PA	295.300,00	34.733,14	144.903,71	144.903,71	30/12/2009	30/09/2013	Adimplente
2	030804548	MUNICIPIO DE RIO GRANDE - RS	196.400,00	128.298,61	22.468,16		31/12/2009	30/12/2013	Adimplente
2	030804653	MUNICIPIO DE RAPOSA - MA	592.000,00	27.134,00	113.190,40	102.534,40	29/12/2009	30/08/2013	Adimplente
2	030804871	MUNICIPIO DE ITAPERUNA - RJ	196.400,00	30.008,03	9.270,08		31/12/2009	27/08/2013	Adimplente
2	030805138	MUNICIPIO DE MARIAPOLIS - SP	98.200,00	8.192,38	98.200,00	98.200,00	31/12/2009	05/09/2013	Adimplente
2	030805242	MUNICIPIO DE CLAUDIO - MG	295.300,00	17.916,34	246.132,55		31/12/2009	17/07/2013	Adimplente
2	030805357	MUNICIPIO DE MODELO - SC	98.200,00	3.795,21	98.200,00	98.200,00	31/12/2009	30/03/2013	Adimplente
2	030805461	MUNICIPIO DE SAO CARLOS - SP	196.400,00	48.711,67	72.393,04		29/12/2009	30/12/2013	Adimplente
2	030805576	MUNICIPIO DE DIVINOLANDIA MINAS - MG	493.100,00	10.063,27	461.048,50	154.438,92	31/12/2009	30/05/2013	Adimplente
2	030805680	MUNICIPIO DE ANDRADINA - SP	146.950,00	38.497,03	146.950,00	111.490,96	31/12/2009	05/03/2014	Adimplente
2	030805794	MUNICIPIO DE FOZ DO IGUAQU - PR	493.100,00	289.043,54	199.853,42	119.773,98	31/12/2009	31/07/2013	Adimplente
2	030805911	MUNICIPIO DE PANAMBI - RS	98.200,00	38.066,49	89.371,82	64.370,10	31/12/2009	30/05/2013	Adimplente
2	030806049	MUNICIPIO DE CORONEL MARTINS - SC	98.200,00	3.000,00	98.200,00		31/12/2009	08/02/2012	Adimplente
2	030806154	MUNICIPIO DE URUPEMA - SC	196.400,00	6.059,71	26.140,84	26.140,84	30/12/2009	29/04/2013	Adimplente
2	030806268	MUNICIPIO DE ESTANCIA - SE	98.200,00	18.363,02	98.200,00	69.142,62	23/12/2009	30/11/2012	Adimplente
2	030806486	MUNICIPIO DE ANTONIO JOAO - MS	295.300,00	6.026,53	295.300,00	295.300,00	31/12/2009	30/04/2013	Adimplente
2	030806591	MUNICIPIO DE SAO JOSE DOS QUATRO MARCOS - MT	987.600,00	50.000,00	987.600,00		29/12/2009	31/10/2012	Adimplente
2	030806604	MUNICIPIO DE LUORDES - SP	98.200,00	2.002,12	98.200,00		31/12/2009	20/04/2012	Adimplente
2	030806718	MUNICIPIO DE MONTEIROPOLIS - AL	245.850,00	20.487,26			31/12/2009	26/12/2013	Adimplente

2	030806936	MUNICIPIO DE JAMBEIRO - SP	98.200,00	15.950,62	98.200,00		23/12/2009	22/01/2013	Adimplente
2	030807065	MUNICIPIO DE MEDINA - MG	987.600,00	49.004,26	20.245,80		31/12/2009	30/03/2013	Adimplente
2	030807179	MUNICIPIO DE SANTO ANTONIO DA ALEGRIA - SP	146.950,00	40.812,26	146.950,00	146.950,00	31/12/2009	25/09/2012	Adimplente
2	030807397	MUNICIPIO DE ITABAIANA - SE	3.064.500,00	291.637,54	1.072.575,00	612.900,00	23/12/2009	31/07/2013	Adimplente
2	030807400	MUNICIPIO DE ENCruzilhada DO SUL - RS	98.200,00	8.306,60	55.865,98	4.890,36	31/12/2009	13/03/2013	Adimplente
2	030807629	MUNICIPIO DE ANGELICA - MS	394.200,00	20.684,08	178.927,38	159.414,48	31/12/2009	30/04/2013	Adimplente
2	030807847	MUNICIPIO DE ILHA BELA - SP	98.200,00	10.423,29	98.200,00		23/12/2009	20/06/2012	Adimplente
2	030807952	MUNICIPIO DE PICADA CAFE - RS	98.200,00	128.560,30	70.262,10	63.712,16	30/12/2009	30/04/2013	Adimplente
2	030808080	MUNICIPIO DE TRAIPIU - AL	493.100,00	15.250,84	1.282,06	1.282,06	31/12/2009	26/11/2013	Adimplente
2	030808194	MUNICIPIO DE MEDIANEIRA - PR	295.300,00	12.860,00	295.300,00	295.300,00	28/12/2009	28/11/2012	Adimplente
2	030808311	MUNICIPIO DE OURO VERDE - SP	98.200,00	36.077,68			31/12/2009	05/03/2012	Adimplente
2	030808425	MUNICIPIO DE SAO JOAO DO POLESINE - RS	196.400,00	35.322,50	160.557,00	17.342,12	24/12/2009	30/06/2013	Adimplente
2	030808530	MUNICIPIO DE PRAIA NORTE - TO	196.400,00	4.110,23	107.116,56	101.695,92	29/12/2009	29/10/2013	Adimplente
2	030808644	MUNICIPIO DE ALTO PARAGUAI - MT	245.850,00	24.953,22	224.829,82	141.781,69	31/12/2009	30/04/2013	Adimplente
2	030808759	MUNICIPIO DE BELA VISTA - MS	295.300,00	18.200,00			31/12/2009	30/04/2013	Adimplente
2	030808863	MUNICIPIO DE BELA VISTA - MS	295.300,00	9.908,25			31/12/2009	30/03/2013	Adimplente
2	030808977	MUNICIPIO DE SINIMBU - RS	98.200,00	67.311,50	98.200,00	3.122,76	31/12/2009	19/11/2012	Adimplente
2	030809118	MUNICIPIO DE SANTA CRUZ - PE	146.950,00	3.000,00	55.929,17	34.592,03	30/12/2009	31/12/2013	Adimplente
2	030809556	MUNICIPIO DE ACAUA - PI	196.400,00	4.008,16	26.828,24		30/12/2009	11/09/2013	Adimplente
2	030809660	MUNICIPIO DE QUELUZITO - MG	146.950,00	22.664,00			31/12/2009	31/03/2012	Adimplente
2	030809774	MUNICIPIO DE SAO CARLOS - SC	146.950,00	24.052,08	146.950,00	940,48	31/12/2009	31/03/2013	Adimplente
2	030809888	MUNICIPIO DE ARAGOMINAS - TO	98.200,00	3.037,11	17.715,28	15.908,40	31/12/2009	31/03/2013	Adimplente
2	030809992	MUNICIPIO DE CARRASCO BONITO - TO	98.200,00	4.800,00	98.200,00		31/12/2009	31/03/2012	Adimplente
2	030810021	MUNICIPIO DE MACARANI - BA	394.200,00	9.775,00	394.200,00		31/12/2009	30/04/2012	Adimplente
2	030810135	MUNICIPIO DE PARAISO TOCANTINS - TO	196.400,00	29.003,79	196.400,00	56.426,00	23/12/2009	20/10/2012	Adimplente
2	030810249	MUNICIPIO DE SERTAO SANTANA - RS	98.200,00	10.252,80	98.200,00	77.862,78	30/12/2009	30/12/2012	Adimplente

2	030810354	MUNICIPIO DE QUIJINQUE - BA	295.300,00	10.000,00	295.300,00	36.499,08	31/12/2009	05/11/2012	Adimplente
2	030810468	MUNICIPIO DE GUARACAI - SP	98.200,00	6.126,40	98.200,00	98.200,00	31/12/2009	05/04/2013	Adimplente
2	030810687	MUNICIPIO DE COLMEIA - TO	196.400,00	4.008,16	98.121,44	86.946,28	22/12/2009	22/03/2014	Adimplente
2	030810804	MUNICIPIO DE RODELAS - BA	295.300,00	6.026,53	125.650,15	119.537,44	18/12/2009	05/09/2013	Adimplente
2	030811151	MUNICIPIO DE SANTAREM NOVO - PA	245.850,00	5.112,00			31/12/2009	30/09/2012	Adimplente
2	030811379	MUNICIPIO DE ALCOBACA - BA	493.100,00	10.063,27	308.532,67		31/12/2009	30/04/2013	Adimplente
2	030811483	MUNICIPIO DE MUZAMBINHO - MG	196.400,00	15.871,40	196.400,00		31/12/2009	21/08/2012	Adimplente
2	030811598	MUNICIPIO DE DIVINOLANDIA - SP	146.950,00	2.947,06	146.950,00		30/12/2009	24/04/2012	Adimplente
2	030811601	MUNICIPIO DE ITABORAI - RJ	295.300,00	126.045,08	123.848,82	87.704,10	31/12/2009	01/11/2013	Adimplente
2	030811715	MUNICIPIO DE JUAZEIRO - BA	1.976.600,00	192.805,25	236.006,03	201.415,53	31/12/2009	05/11/2013	Adimplente
2	030811829	MUNICIPIO DE ITA - SC	98.200,00	6.650,13	98.200,00	98.200,00	31/12/2009	12/11/2013	Adimplente
2	030811933	MUNICIPIO DE ITARANTIM - BA	196.400,00	9.700,00	20.425,60		31/12/2009	30/04/2013	Adimplente
2	030812062	MUNICIPIO DE MUCURICI - ES	196.400,00	17.891,00	40.242,36	962,36	31/12/2009	01/12/2013	Adimplente
2	030812176	MUNICIPIO DE MAJOR ISIDORO - AL	493.100,00	15.250,52	185.652,15	79.290,48	31/12/2009	30/12/2013	Adimplente
2	030812394	MUNICIPIO DE LAGARTO - SE	98.200,00	6.800,00	98.200,00	81.142,66	23/12/2009	30/04/2013	Adimplente
2	030812407	MUNICIPIO DE OTACILIO COSTA - SC	98.200,00	4.626,55	98.200,00	98.200,00	29/12/2009	30/06/2013	Adimplente
2	030812512	MUNICIPIO DE PRIMEIRA CRUZ - MA	245.850,00	8.775,51			24/06/2010	30/06/2012	Adimplente
2	030812626	MUNICIPIO DE ITAPOLIS - SP	137.060,00	5.000,00	137.060,00		29/12/2009	20/09/2012	Adimplente
2	030812730	MUNICIPIO DE MOCOCA - SP	245.850,00	65.120,01	245.850,00	5.949,57	28/12/2009	26/02/2013	Adimplente
2	030812844	MUNICIPIO DE URUBICI - SC	98.200,00	8.057,09	91.542,04	91.542,04	30/12/2009	25/04/2013	Adimplente
2	030813087	MUNICIPIO DE CACHOEIRINHA - TO	98.200,00	3.038,00	98.200,00	8.994,96	28/12/2009	28/03/2013	Adimplente
2	030813191	MUNICIPIO DE LONTRAS - SC	98.200,00	1.959,06	98.200,00	98.200,00	29/12/2009	30/10/2012	Adimplente
2	030813204	MUNICIPIO DE POMPEIA - SP	146.950,00	4.022,42	36.737,50		28/12/2009	20/05/2013	Adimplente
2	030813318	MUNICIPIO DE SAO JORGE - RS	98.200,00	32.799,00	98.200,00		30/12/2009	30/01/2012	Adimplente
2	030813422	MUNICIPIO DE ESTIVA GERBI - SP	146.950,00	2.998,98	146.950,00	100.205,20	11/01/2010	11/04/2013	Adimplente
2	030813537	MUNICIPIO DE SAO JERONIMO - RS	146.950,00	16.482,86	146.950,00		30/12/2009	30/12/2012	Adimplente
2	030813641	MUNICIPIO DE CARNEIROS - AL	245.850,00	7.610,00	89.538,57	72.255,31	31/12/2009	31/01/2014	Adimplente
2	030813756	MUNICIPIO DE IMIGRANTE - RS	98.200,00	8.946,68	98.200,00		31/12/2009	30/12/2013	Adimplente
2	030813860	MUNICIPIO DE SUMARE - SP	295.300,00	155.008,29	295.300,00	20.582,41	29/12/2009	30/09/2012	Adimplente
2	030813974	MUNICIPIO DE NOVO ACORDO - TO	146.950,00	4.147,07	59.015,12	29.331,22	21/12/2009	21/04/2013	Adimplente

2	030814001	MUNICIPIO DE CACHOEIRA ALTA - GO	245.850,00	169.611,46	231.910,31	167.989,31	23/12/2009	19/10/2013	Adimplente
2	030814115	MUNICIPIO DE DONA FRANCISCA - RS	196.400,00	49.301,86	77.381,60	21.270,12	24/12/2009	30/06/2013	Adimplente
2	030814229	MUNICIPIO DE MATO CASTELHANO - RS	98.200,00	10.153,00	98.200,00	28.762,78	24/12/2009	30/08/2012	Adimplente
2	030814447	MUNICIPIO DE CHALE - MG	245.850,00	7.964,58	245.850,00	235.032,60	28/12/2009	31/03/2013	Adimplente
2	030814667	MUNICIPIO DE PILAR DO SUL - SP	98.200,00	38.188,14	98.200,00	74.848,04	30/12/2009	20/02/2013	Adimplente
2	030814771	MUNICIPIO DE SAO CARLOS - SP	196.400,00	49.401,71	98.200,00	86.082,12	29/12/2009	30/12/2013	Adimplente
2	030814885	MUNICIPIO DE BUTIA - RS	98.200,00	27.866,58	84.206,50	76.704,02	31/12/2009	30/12/2013	Adimplente
2	030815038	MUNICIPIO DE MERCES - MG	394.200,00	43.501,01	172.068,30	24.203,88	31/12/2009	30/03/2013	Adimplente
2	030815142	MUNICIPIO DE MONTE DO CARMO - TO	394.200,00	18.171,14	174.236,40		28/12/2009	30/12/2013	Adimplente
2	030815257	MUNICIPIO DE ANAURILANDIA - MS	394.200,00	17.420,76	362.939,94	242.235,90	31/12/2009	30/04/2013	Adimplente
2	030815475	MUNICIPIO DE COXIM - MS	245.850,00	19.144,38	7.203,41	7.203,41	31/12/2009	26/09/2013	Adimplente
2	030815580	MUNICIPIO DE PRESIDENTE MEDICI - MA	295.300,00	9.700,00	246.250,67	204.436,19	22/12/2009	30/09/2013	Adimplente
2	030815694	MUNICIPIO DE CRUZ MACHADO - PR	394.200,00	15.757,93	394.200,00	266.085,00	31/12/2009	28/02/2013	Adimplente
2	030815811	MUNICIPIO DE PAULO FRONTIN - PR	146.950,00	50.012,85	3.409,24	3.409,24	31/12/2009	30/04/2013	Adimplente
2	030816054	MUNICIPIO DE CAPELA NOVA - MG	146.950,00	11.677,32	22.409,88		31/12/2009	28/02/2014	Adimplente
2	030816168	MUNICIPIO DE NOVA FRIBURGO - RJ	493.100,00	43.000,00	107.988,90	107.988,90	31/12/2009	20/03/2014	Adimplente
2	030816272	MUNICIPIO DE BREJO DE AREIA - MA	295.300,00	6.026,54	3.543,60	3.543,60	30/12/2009	29/11/2013	Adimplente
2	030816386	MUNICIPIO DE NOVA FRIBURGO - RJ	987.600,00	86.000,00			31/12/2009	31/01/2012	Adimplente
2	030816490	MUNICIPIO DE BRAS PIRES - MG	196.400,00	90.751,20	162.304,96		31/12/2009	29/03/2013	Adimplente
2	030816504	MUNICIPIO DE AURORA - SC	98.200,00	10.110,03	24.147,38	24.147,38	28/12/2009	30/05/2013	Adimplente
2	030816618	MUNICIPIO DE CASTILHO - SP	196.400,00	110.473,54	119.195,16	59.548,48	22/12/2009	05/04/2013	Adimplente
2	030816836	MUNICIPIO DE SAO DOMINGOS DO ARAGUAIA - PA	394.200,00	18.171,13	394.200,00	218.386,80	23/12/2009	29/04/2013	Adimplente
2	030817183	MUNICIPIO DE ITAIPAVA DO GRAJAU - MA	295.300,00	7.000,00			05/09/2011	30/09/2012	Adimplente
2	030817297	MUNICIPIO DE SAO MIGUEL D'OESTE - SC	295.300,00	7.454,00	29.530,00		31/12/2009	31/12/2013	Adimplente
2	030817300	MUNICIPIO DE PAULO RAMOS - MA	295.300,00	6.026,53	944,96	944,96	27/01/2010	30/05/2014	Adimplente
2	030817414	MUNICIPIO DE GOIOERE - PR	146.950,00	40.157,08	146.950,00		31/12/2009	30/03/2013	Adimplente

2	030817529	MUNICIPIO DE SAO JORGE DO PATROCINIO - PR	196.400,00	4.008,16	196.400,00	4.772,52	31/12/2009	30/06/2013	Adimplente
2	030817633	MUNICIPIO DE TERRA RICA - PR	295.300,00	6.026,53	295.300,00		28/12/2009	31/07/2012	Adimplente
2	030817747	MUNICIPIO DE BELA VISTA DO PARAISO - PR	394.200,00	239.607,48	293.205,95	289.066,85	31/12/2009	27/03/2013	Adimplente
2	030817852	MUNICIPIO DE WANDERLANDIA - TO	295.300,00	6.050,00	59.060,00		21/12/2009	21/04/2012	Adimplente
2	030817966	MUNICIPIO DE SAO SEBASTIAO - SP	146.950,00	128.852,10	146.950,00		23/12/2009	27/05/2012	Adimplente
2	030818094	MUNICIPIO DE PAULO JACINTO - AL	98.200,00	4.500,00	98.200,00	78.560,00	31/12/2009	31/12/2012	Adimplente
2	030818107	MUNICIPIO DE MAIRIPORA - SP	98.200,00	27.766,82	88.380,00	82.772,78	30/12/2009	25/06/2013	Adimplente
2	030818211	MUNICIPIO DE MARIA HELENA - PR	98.200,00	4.960,70	98.200,00	1.865,80	29/12/2009	30/06/2013	Adimplente
2	030818439	MUNICIPIO DE IGAPORA - BA	295.300,00	6.030,00	200.479,17	158.221,74	30/12/2009	30/04/2013	Adimplente
2	030818544	MUNICIPIO DE ITAITINGA - CE	592.000,00	51.737,43	592.000,00	557.960,00	29/12/2009	30/10/2013	Adimplente
2	030818659	MUNICIPIO DE JOAQUIM TAVORA - PR	196.400,00	45.955,94	149.028,31	93.918,47	22/12/2009	23/05/2013	Adimplente
2	030818763	MUNICIPIO DE PASSIRA - PE	493.100,00	25.184,26	92.061,77	64.891,96	29/12/2009	31/03/2013	Adimplente
2	030818981	MUNICIPIO DE JANAUBA - MG	394.200,00	21.055,29	22.035,78	22.035,78	31/12/2009	30/03/2013	Adimplente
2	030819018	MUNICIPIO DE INDAIATUBA - SP	443.650,00	70.508,93	443.650,00	378.389,08	30/12/2009	29/11/2012	Adimplente
2	030819122	MUNICIPIO DE OURO VERDE DE GOIAS - GO	176.620,00	3.604,48	176.620,00	166.234,74	31/12/2009	28/06/2013	Adimplente
2	030819236	MUNICIPIO DE CACOAL - RO	196.400,00	8.184,00	196.400,00		31/12/2009	30/08/2012	Adimplente
2	030819340	MUNICIPIO DE SAO JOAO DO SABUGI - RN	98.200,00	3.100,00	98.200,00	55.875,80	31/12/2009	10/07/2012	Adimplente
2	030819455	MUNICIPIO DE CAMAPUA - MS	493.100,00	17.237,70	91.174,19		31/12/2009	30/03/2013	Adimplente
2	030819560	MUNICIPIO DE PORTO UNIAO - SC	98.200,00	35.715,62	98.200,00	60.962,56	31/12/2009	30/03/2013	Adimplente
2	030819674	MUNICIPIO DE VISEU - PA	493.100,00	20.545,83			31/12/2009	30/04/2012	Adimplente
2	030819788	MUNICIPIO DE GARCA - SP	146.950,00	2.998,98	146.950,00		30/12/2009	20/09/2012	Adimplente
2	030820149	MUNICIPIO DE SALDANHA MARINHO - RS	98.200,00	27.551,46	98.200,00	23.459,98	28/12/2009	30/10/2012	Adimplente
2	030820254	MUNICIPIO DE PEROLANDIA - GO	98.200,00	8.798,45	5.842,90		31/12/2009	18/12/2012	Adimplente
2	030820368	MUNICIPIO DE NOVA GUATAPORANGA - SP	98.200,00	4.200,00			31/12/2009	05/03/2012	Adimplente
2	030820472	MUNICIPIO DE GADO BRAVO - PB	98.200,00	5.359,29	11.990,22		22/12/2009	22/06/2014	Adimplente
2	030820587	MUNICIPIO DE SALTO GRANDE - SP	146.950,00	29.242,08	146.950,00	138.588,54	30/12/2009	20/06/2013	Adimplente

2	030820691	MUNICIPIO DE SIMOLANDIA - GO	98.200,00	6.360,37	98.200,00		28/12/2009	31/03/2012	Adimplente
2	030820704	MUNICIPIO DE VASSOURAS - RJ	194.600,00	17.112,58	171.753,96	157.043,60	31/12/2009	25/06/2013	Adimplente
2	030820818	MUNICIPIO DE SAO JOSE DOS QUATRO MARCOS - MT	493.100,00	109.315,21	130.671,50	62.870,25	29/12/2009	30/06/2013	Adimplente
2	030820922	MUNICIPIO DE SANTA BARBARA DO OESTE - SP	98.200,00	23.688,04	98.200,00	98.200,00	30/12/2009	26/03/2013	Adimplente
2	030821051	MUNICIPIO DE CAPELINHA - MG	394.200,00	90.772,24	394.200,00	121.177,00	31/12/2009	31/01/2013	Adimplente
2	030821165	MUNICIPIO DE ESPIRITO SANTO DO DOURADO - MG	98.200,00	32.799,99	98.200,00		31/12/2009	02/04/2012	Adimplente
2	030821279	MUNICIPIO DE GANDU - BA	196.400,00	65.258,93	49.571,36	17.440,32	15/01/2010	30/04/2013	Adimplente
2	030821383	MUNICIPIO DE PIRAI DO NORTE - BA	196.400,00	13.958,58	34.527,12		14/01/2010	30/04/2013	Adimplente
2	030821497	MUNICIPIO DE PEDRA BRANCA - PB	493.100,00	15.251,00	140.582,81	130.671,50	30/12/2009	30/06/2013	Adimplente
2	030821501	MUNICIPIO DE ALENQUER - PA	98.200,00	7.856,00	98.200,00		31/12/2009	30/04/2012	Adimplente
2	030821615	MUNICIPIO DE SAO LUIS DE MONTES BELOS - GO	245.850,00	97.357,89	148.198,38	86.145,84	31/12/2009	31/07/2013	Adimplente
2	030822076	MUNICIPIO DE AMPARO DE SAO FRANCISCO - SE	196.400,00	8.850,80	39.554,96	18.167,00	31/12/2009	30/12/2013	Adimplente
2	030822180	MUNICIPIO DE PEDRO REGIS (EX-PM RETIRO) - PB	98.200,00	4.637,78			30/12/2009	30/06/2012	Adimplente
2	030822294	MUNICIPIO DE BARRA DO GARCAS - MT	5.084.038,00	267.580,95	4.523.777,18	2.349.334,13	24/12/2009	30/06/2013	Adimplente
2	030822526	MUNICIPIO DE TENENTE LAURENTINO CRUZ - RN	142.005,00	6.555,00	98.054,45	37.630,95	29/12/2009	10/01/2013	Adimplente
2	030822630	MUNICIPIO DE TENENTE LAURENTINO CRUZ - RN	166.730,00	10.000,00	138.702,69	27.810,56	29/12/2009	10/01/2013	Adimplente
2	030822859	MUNICIPIO DE VOLTA GRANDE - MG	146.950,00	2.989,00	103.864,26	52.108,47	31/12/2009	30/06/2013	Adimplente
2	030823091	MUNICIPIO DE IBITINGA - SP	196.400,00	106.452,04	196.400,00		30/12/2009	20/06/2012	Adimplente
2	030823104	MUNICIPIO DE MONTE AZUL PAULISTA - SP	196.400,00	3.566,44	196.400,00	165.172,40	24/12/2009	20/03/2013	Adimplente
2	030823218	MUNICIPIO DE CAMPINAS - SP	98.200,00	10.792,04			30/12/2009	30/04/2012	Adimplente
2	030823322	MUNICIPIO DE RIO DAS FLORES - RJ	295.300,00	6.026,53			31/12/2009	27/02/2012	Adimplente
2	030823436	MUNICIPIO DE COQUEIRO SECO - AL	146.950,00	3.050,00	17.898,51	17.898,51	31/12/2009	29/08/2013	Adimplente
2	030823541	MUNICIPIO DE ITABORAI - RJ	1.482.100,00	2.161.985,77	1.249.262,10	1.249.262,10	31/12/2009	01/08/2013	Adimplente

2	030823760	MUNICIPIO DE VITORIA DO JARI - AP	1.185.400,00	24.191,84			15/12/2009	31/12/2013	Adimplente
2	030823874	MUNICIPIO DE PALMEIRA - PR	690.900,00	14.100,00	690.900,00	637.286,16	30/12/2009	30/04/2013	Adimplente
2	030823988	MUNICIPIO DE CHAPADAO LAGEADO - SC	107.390,00	25.900,88	55.885,76	19.942,33	24/12/2009	28/04/2013	Adimplente
2	030824129	MUNICIPIO DE POUSO ALEGRE - MG	493.100,00	41.360,00	15.829,00		31/12/2009	31/07/2013	Adimplente
2	030824233	MUNICIPIO DE JURANDA - PR	98.200,00	28.950,70	98.200,00	23.204,66	31/12/2009	30/08/2013	Adimplente
2	030824347	MUNICIPIO DE SAO FRANCISCO DE GOIAS - GO	117.280,00	23.823,53	117.280,00	19.257,00	31/12/2009	30/06/2012	Adimplente
2	030824567	MUNICIPIO DE AXIXA - MA	1.482.100,00	45.838,10	766.097,47	678.208,94	28/12/2009	30/08/2013	Adimplente
2	030824671	MUNICIPIO DE SAO FRANCISCO - MG	196.400,00	21.291,73	196.400,00	102.069,08	31/12/2009	30/03/2013	Adimplente
2	030824785	MUNICIPIO DE PIUM - TO	196.400,00	6.000,00	32.327,44	6.206,44	31/12/2009	30/06/2013	Adimplente
2	030824899	MUNICIPIO DE ARACY - BA	245.850,00	16.650,00	145.174,42	128.505,79	31/12/2009	05/07/2013	Adimplente
2	030824902	MUNICIPIO DE JUNDIA - RN	98.200,00	2.946,00	23.803,68		24/12/2009	20/06/2013	Adimplente
2	030825042	MUNICIPIO DE PARAISOPOLIS - MG	98.200,00	2.097,29	98.200,00	73.100,08	31/12/2009	30/09/2012	Adimplente
2	030825157	MUNICIPIO DE POCOES - BA	394.200,00	12.000,00	172.699,02	85.896,18	30/12/2009	30/04/2013	Adimplente
2	030825261	MUNICIPIO DE SAPEACU - BA	98.200,00	2.004,08	98.200,00	10.232,88	28/12/2009	02/10/2012	Adimplente
2	030825375	MUNICIPIO DE ALTO JEQUITIBA - MG	386.009,47	7.877,74	195.127,78	183.161,78	28/12/2009	28/02/2013	Adimplente
2	030825489	MUNICIPIO DE COXIM - MS	493.100,00	14.793,58	71.893,97	71.893,97	31/12/2009	26/09/2013	Adimplente
2	030825594	MUNICIPIO DE SANTA BARBARA D OESTE - SP	196.400,00	208.511,37			31/12/2009	22/02/2013	Adimplente
2	030825607	MUNICIPIO DE ARAGUAINA - TO	690.900,00	188.048,78	690.900,00	94.169,86	23/12/2009	23/04/2013	Adimplente
2	030825711	MUNICIPIO DE SAO BERNARDO DO CAMPO - SP	394.200,00	34.278,26			30/12/2009	13/10/2012	Adimplente
2	030825825	MUNICIPIO DE SAPE - PB	394.200,00	8.044,90	80.968,68	76.238,28	22/12/2009	21/06/2013	Adimplente
2	030825939	MUNICIPIO DE ARARIPINA - PE	98.200,00	75.003,00	17.253,74		06/01/2010	01/06/2013	Adimplente
2	030826068	MUNICIPIO DE SANTA RITA DO PASSA QUATRO - SP	100.036,79	10.511,96	2.460,91		28/12/2009	30/12/2013	Adimplente
2	030826172	MUNICIPIO DE VILA VELHA - ES	1.976.600,00	171.878,26	1.219.562,22	770.281,04	31/12/2009	01/04/2014	Adimplente
2	030826403	MUNICIPIO DE MIRANDA DO NORTE - MA	493.100,00	10.063,27	206.066,49	160.898,53	31/12/2009	30/09/2013	Adimplente
2	030826518	MUNICIPIO DE JARAGUARI - MS	493.100,00	15.300,00	52.268,60		31/12/2009	30/05/2013	Adimplente
2	030826622	MUNICIPIO DE ELISIO MEDRADO - BA	493.100,00	10.400,00	130.671,50	79.093,24	31/12/2009	05/11/2014	Adimplente

2	030826736	MUNICIPIO DE JAGUARAO - RS	196.400,00	4.060,00	69.564,88	67.345,56	31/12/2009	30/12/2013	Adimplente
2	030826955	MUNICIPIO DE CANOINHAS - SC	98.200,00	59.840,05	98.200,00	42.245,64	30/12/2009	30/06/2013	Adimplente
2	030827083	MUNICIPIO DE SAO FELIPE - BA	394.200,00	8.044,90	52.428,60	47.146,32	23/12/2009	05/07/2013	Adimplente
2	030827200	MUNICIPIO DE CHAPADINHA - MA	493.100,00	49.200,00	317.753,65	317.753,65	31/12/2009	31/05/2013	Adimplente
2	030827314	MUNICIPIO DE GOVERNADOR CELSO RAMOS - SC	146.950,00	6.409,99	146.950,00	124.451,95	31/12/2009	31/07/2013	Adimplente
2	030827428	MUNICIPIO DE CUPARAQUE - MG	98.200,00	3.200,00	61.041,12		31/12/2009	30/05/2013	Adimplente
2	030827533	MUNICIPIO DE ITUETA - MG	98.200,00	2.004,08	98.200,00	94.252,36	31/12/2009	30/05/2013	Adimplente
2	030827647	MUNICIPIO DE PRESIDENTE JUSCELINO - MG	344.750,00	40.703,39	131.866,88	131.866,88	29/12/2009	30/09/2013	Adimplente
2	030827752	MUNICIPIO DE IBIRACATU - MG	196.400,00	4.422,72	6.166,96		30/12/2009	30/03/2013	Adimplente
2	030827866	MUNICIPIO DE BONFINOPOLIS MINAS - MG	98.200,00	7.904,65	98.200,00	66.864,00	29/12/2009	01/04/2013	Adimplente
2	030828007	MUNICIPIO DE RUSSAS - CE	137.060,00	6.040,00			04/05/2010	04/07/2012	Adimplente
2	030828111	MUNICIPIO DE CANDEIAS - MG	98.200,00	4.394,00	85.630,40	71.528,88	31/12/2009	30/06/2013	Adimplente
2	030828339	MUNICIPIO DE BELA VISTA DO TOLDO - SC	107.390,00	17.059,52	107.390,00	14.529,87	30/12/2009	31/07/2013	Adimplente
2	030828663	MUNICIPIO DE QUATA - SP	592.000,00	92.319,16	542.035,20	489.110,40	29/12/2009	05/09/2013	Adimplente
2	030828881	MUNICIPIO DE FILADELFIA - TO	295.300,00	6.026,53			31/12/2009	30/04/2012	Adimplente
2	030828995	MUNICIPIO DE RECURSOLANDIA - TO	98.200,00	3.037,10	3.996,74		31/12/2009	31/12/2013	Adimplente
2	030829136	MUNICIPIO DE ITAPEVI - SP	295.300,00	27.277,24	295.300,00		31/12/2009	30/05/2012	Adimplente
2	030829240	MUNICIPIO DE CUBATAO - SP	196.400,00	315.091,95	25.865,88	25.865,88	30/12/2009	30/06/2013	Adimplente
2	030829469	MUNICIPIO DE RIO NOVO - MG	98.200,00	11.990,71	98.200,00	98.200,00	30/12/2009	30/06/2013	Adimplente
2	030829688	MUNICIPIO DE BOTELHOS - MG	146.950,00	26.871,25	146.950,00	14.724,39	31/12/2009	30/12/2012	Adimplente
2	030829792	MUNICIPIO DE JARDIM PIRANHAS - RN	98.200,00	2.800,00	14.533,60		29/12/2009	20/08/2013	Adimplente
2	030830154	MUNICIPIO DE JAPERI - RJ	690.900,00	70.000,00			31/12/2009	27/02/2012	Adimplente
2	030830268	MUNICIPIO DE CACHOEIRAS DE MACACU - RJ	394.200,00	157.354,01	17.857,26		31/12/2009	01/08/2013	Adimplente
2	030830372	MUNICIPIO DE JAPERI - RJ	295.300,00	30.000,00			31/12/2009	27/01/2012	Adimplente
2	030830486	MUNICIPIO DE JAPERI - RJ	295.300,00	30.000,00			31/12/2009	27/02/2012	Adimplente
2	030830591	MUNICIPIO DE LUIS ALVES - SC	98.200,00	10.498,14	98.200,00	8.729,98	23/12/2009	26/01/2013	Adimplente
2	030830718	MUNICIPIO DE LUIS ALVES - SC	493.100,00	31.703,50	240.780,73	114.399,20	23/12/2009	25/07/2013	Adimplente

2	030830822	MUNICIPIO DE MENDES - RJ	196.400,00	6.074,23	196.400,00	28.831,52	31/12/2009	27/10/2012	Adimplente
2	030830936	MUNICIPIO DE SAO FRANCISCO DE ITABAPOANA - RJ	245.850,00	6.150,00	210.103,41	132.095,41	31/12/2009	31/01/2014	Adimplente
2	030831179	MUNICIPIO DE CORONEL JOAO SA - BA	98.200,00	25.721,09	98.200,00		31/12/2009	05/09/2013	Adimplente
2	030831283	MUNICIPIO DE SAO JOSE DO JACURI - MG	98.200,00	7.043,68	50.514,08	32.337,26	31/12/2009	31/03/2013	Adimplente
2	030831397	MUNICIPIO DE MORADA NOVA DE MINAS - MG	245.850,00	7.123,18	245.850,00	72.107,80	31/12/2009	20/09/2012	Adimplente
2	030831400	MUNICIPIO DE SAO JOAO BATISTA DO GLORIA - MG	196.400,00	4.010,00	196.400,00		31/12/2009	31/03/2012	Adimplente
2	030831515	MUNICIPIO DE ARAGUAINA - TO	987.600,00	50.000,00	328.377,00	32.097,00	23/12/2009	23/04/2013	Adimplente
2	030831629	MUNICIPIO DE PIRAI - RJ	98.200,00	10.231,19	98.200,00	63.584,00	31/12/2009	29/03/2013	Adimplente
2	030831733	MUNICIPIO DE ILICINEA - MG	98.200,00	4.385,47	98.200,00	10.674,34	31/12/2009	29/12/2012	Adimplente
2	030831847	MUNICIPIO DE BRASILIA DE MINAS - MG	295.300,00	6.026,53	185.448,40		31/12/2009	31/03/2013	Adimplente
2	030831952	MUNICIPIO DE JACANA - RN	245.850,00	6.150,00	245.850,00		28/12/2009	20/02/2012	Adimplente
2	030832080	MUNICIPIO DE OLIVEIRA - MG	394.200,00	8.044,90	364.989,77	340.352,27	31/12/2009	30/09/2013	Adimplente
2	030832194	MUNICIPIO DE CAPITOLIO - MG	295.300,00	117.187,92	295.300,00	48.045,30	31/12/2009	31/05/2013	Adimplente
2	030832311	MUNICIPIO DE FRANCA - SP	247.314,71	21.433,42	247.314,71		23/12/2009	16/03/2012	Adimplente
2	030832425	MUNICIPIO DE VARGEM GRANDE DO SUL - SP	295.300,00	38.001,85	295.300,00	295.300,00	29/12/2009	30/12/2012	Adimplente
2	030832530	MUNICIPIO DE ARARICA - RS	98.200,00	65.289,18	98.200,00	98.200,00	31/12/2009	30/12/2013	Adimplente
2	030832644	MUNICIPIO DE PALMEIRA DAS MISSOES - RS	98.200,00	8.897,75	84.235,96	42.235,82	28/12/2009	30/09/2013	Adimplente
2	030832759	MUNICIPIO DE CRISTALANDIA - TO	98.200,00	3.437,00	98.200,00	78.216,00	29/12/2009	29/03/2013	Adimplente
2	030832863	MUNICIPIO DE SENTOSE - BA	196.400,00	19.450,09	196.400,00	196.400,00	28/05/2010	05/11/2013	Adimplente
2	030832977	MUNICIPIO DE NATIVIDADE - RJ	196.400,00	4.010,00	196.400,00	181.453,96	30/12/2009	30/01/2013	Adimplente
2	030833004	MUNICIPIO DE PORTO UNIAO - SC	98.200,00	33.861,14	98.200,00	59.332,44	31/12/2009	30/03/2013	Adimplente
2	030833118	MUNICIPIO DE NOVO ORIENTE DE MINAS - MG	98.200,00	3.037,11	31.875,72		29/01/2010	30/06/2013	Adimplente
2	030833336	MUNICIPIO DE BELO CAMPO - BA	493.100,00	14.793,00	73.077,42		31/12/2009	30/04/2013	Adimplente
2	030833440	MUNICIPIO DE MONTANHA - ES	137.060,00	4.111,94	35.498,54	35.498,54	28/12/2009	01/12/2013	Adimplente
2	030833556	MUNICIPIO DE GUARULHOS - SP	987.600,00	275.619,49			31/12/2009	30/05/2013	Adimplente
2	030833660	MUNICIPIO DE JUAZEIRO - BA	493.100,00	49.310,00	208.729,24	110.109,24	31/12/2009	05/09/2013	Adimplente

2	030833774	MUNICIPIO DE SANTO ANGELO - RS	295.300,00	16.476,88	9.213,36	9.213,36	30/12/2009	30/06/2013	Adimplente
2	030833888	MUNICIPIO DE PAO DE ACUCAR - AL	394.200,00	8.044,90			31/12/2009	10/08/2012	Adimplente
2	030834029	MUNICIPIO DE ASSIS - SP	146.950,00	40.839,20			29/12/2009	05/03/2012	Adimplente
2	030834133	MUNICIPIO DE DOUTOR SEVERIANO - RN	98.200,00	5.641,40	98.200,00	1.266,78	30/12/2009	20/06/2012	Adimplente
2	030834247	MUNICIPIO DE RINOPOLIS - SP	98.200,00	3.010,21	98.200,00	74.671,28	31/12/2009	05/01/2013	Adimplente
2	030834466	MUNICIPIO DE BOM SUCESSO - MG	146.950,00	20.053,54	146.950,00		31/12/2009	30/01/2012	Adimplente
2	030834571	MUNICIPIO DE FRECHEIRINHA - CE	295.300,00	6.027,00	295.300,00	181.845,75	28/12/2009	30/08/2013	Adimplente
2	030834685	MUNICIPIO DE BURITINOPOLIS - GO	98.200,00	2.933,53	98.200,00	55.718,68	29/12/2009	31/10/2012	Adimplente
2	030834802	MUNICIPIO DE ACU - RN	176.620,00	60.580,00	101.132,61	72.396,54	30/12/2009	10/06/2013	Adimplente
2	030834916	MUNICIPIO DE PORTO UNIAO - SC	98.200,00	38.505,62	98.200,00	55.394,62	31/12/2009	30/03/2013	Adimplente
2	030835161	MUNICIPIO DE INDAIAL - SC	295.300,00	5.212,70	295.300,00	41.932,59	31/12/2009	27/02/2013	Adimplente
2	030835275	MUNICIPIO DE ALEXANDRIA - RN	98.200,00	3.500,00			28/12/2009	20/04/2013	Adimplente
2	030835389	MUNICIPIO DE SERRA - ES	1.482.100,00	2.416.921,97	179.185,89	107.600,46	31/12/2009	01/04/2013	Adimplente
2	030835493	MUNICIPIO DE ARCEBURGO - MG	146.950,00	23.511,08	146.950,00		31/12/2009	31/03/2012	Adimplente
2	030835611	MUNICIPIO DE BOFETE - SP	98.200,00	13.453,74	98.200,00	2.896,90	31/12/2009	20/04/2013	Adimplente
2	030835725	MUNICIPIO DE SENTO SE - BA	394.200,00	35.973,08	48.407,76	48.407,76	28/05/2010	05/09/2013	Adimplente
2	030835943	MUNICIPIO DE PARELHAS - RN	196.400,00	15.712,00	196.400,00	51.810,32	31/12/2009	10/07/2012	Adimplente
2	030836072	MUNICIPIO DE PIRATUBA - SC	98.200,00	6.807,39	98.200,00	62.268,62	31/12/2009	31/03/2013	Adimplente
2	030836186	MUNICIPIO DE AREADO - MG	146.950,00	52.048,21	146.950,00	117.339,57	31/12/2009	11/09/2013	Adimplente
2	030836290	MUNICIPIO DE VALENCA - RJ	196.400,00	21.822,22	26.062,28	18.540,16	31/12/2009	29/05/2013	Adimplente
2	030836417	MUNICIPIO DE PALMAS DE MONTE ALTO - BA	196.400,00	17.078,26	196.400,00	23.234,12	30/12/2009	30/04/2013	Adimplente
2	030836522	MUNICIPIO DE JANDUIS - RN	196.400,00	5.892,00	30.284,88		22/12/2009	19/03/2013	Adimplente
2	030836636	MUNICIPIO DE RIBEIRAO PIRES - SP	196.400,00	18.834,38	196.400,00		31/12/2009	04/11/2012	Adimplente
2	030836740	MUNICIPIO DE PIATA - BA	394.200,00	11.718,39	200.135,34	157.325,22	31/12/2009	05/07/2013	Adimplente
2	030837100	MUNICIPIO DE PONTE ALTA - SC	98.200,00	5.959,21	63.486,30	37.659,48	31/12/2009	30/12/2013	Adimplente
2	030837328	MUNICIPIO DE CANITAR - SP	117.280,00	2.720,00	117.280,00	98.304,10	23/12/2009	20/07/2012	Adimplente
2	030837432	MUNICIPIO DE ALTO RIO NOVO - ES	295.300,00	6.761,92	43.438,63	26.222,64	30/12/2009	01/09/2013	Adimplente
2	030837547	MUNICIPIO DE GUANAMBI - BA	493.100,00	42.878,30	397.389,27	249.903,74	30/12/2009	30/04/2013	Adimplente
2	030837652	MUNICIPIO DE AQUIDAUANA - MS	987.600,00	145.363,39	444.518,74	404.520,94	31/12/2009	30/04/2013	Adimplente

2	030837870	MUNICIPIO DE MANGA - MG	295.300,00	19.886,17			31/12/2009	31/03/2012	Adimplente
2	030837984	MUNICIPIO DE SAO JOSE DO DIVINO - MG	146.950,00	3.000,00	146.950,00	128.448,99	30/12/2009	30/04/2013	Adimplente
2	030838011	MUNICIPIO DE BOM JESUS DA PENHA - MG	98.200,00	25.280,60	60.029,66	40.340,56	31/12/2009	29/04/2013	Adimplente
2	030838125	MUNICIPIO DE JUPIA - SC	98.200,00	6.311,04	98.200,00	66.285,00	31/12/2009	12/11/2012	Adimplente
2	030838239	MUNICIPIO DE AGUA BOA - MG	146.950,00	53.990,12	44.187,86	34.768,36	24/12/2009	30/08/2013	Adimplente
2	030838343	MUNICIPIO DE BUENOPOLIS - MG	146.950,00	60.476,69	8.243,90	8.243,90	28/12/2009	30/12/2013	Adimplente
2	030838458	MUNICIPIO DE PONTO BELO - ES	122.225,00	3.775,00	52.018,96	52.018,96	28/12/2009	01/12/2013	Adimplente
2	030838563	MUNICIPIO DE BARBOSA FERRAZ - PR	146.950,00	20.352,20	146.950,00	107.905,38	31/12/2009	30/06/2013	Adimplente
2	030838895	MUNICIPIO DE JOAO NEIVA - ES	132.115,00	4.385,00	1.955,30	1.955,30	28/12/2009	01/12/2013	Adimplente
2	030839036	MUNICIPIO DE BELEM DO SAO FRANCISCO - PE	394.200,00	11.973,21	12.023,10		31/12/2009	04/10/2014	Adimplente
2	030839140	MUNICIPIO DE CANDIDO RODRIGUES - SP	137.060,00	2.940,00	114.321,75	113.088,21	31/12/2009	20/08/2013	Adimplente
2	030839255	MUNICIPIO DE SOBRADINHO - BA	987.600,00	112.400,00	987.600,00		19/01/2010	05/03/2012	Adimplente
2	030839692	MUNICIPIO DE VARGEM GRANDE DO RIO PARDO - MG	196.400,00	6.546,37	196.400,00	106.979,08	22/12/2009	30/11/2012	Adimplente
2	030839705	MUNICIPIO DE BONITO - PE	98.200,00	9.973,01	98.200,00	68.533,78	31/12/2009	30/12/2013	Adimplente
2	030839923	MUNICIPIO DE MIRASSOLANDIA - SP	98.200,00	2.227,79	98.200,00	98.200,00	31/12/2009	20/03/2013	Adimplente
2	030840054	MUNICIPIO DE MIGUELOPOLIS - SP	139.708,54	6.705,19	139.708,54	58.356,26	31/12/2009	19/01/2013	Adimplente
2	030840168	MUNICIPIO DE SAO PEDRO - RN	142.005,00	5.000,00	142.005,00	67.396,00	31/12/2009	10/06/2013	Adimplente
2	030840272	MUNICIPIO DE LONTRAS - SC	196.400,00	4.008,17	43.679,36	43.679,36	29/12/2009	30/10/2013	Adimplente
2	030840386	MUNICIPIO DE SAO JOSE DO PEIXE - PI	196.400,00	6.074,22			28/12/2009	30/08/2012	Adimplente
2	030840490	MUNICIPIO DE SANTA TEREZINHA - SC	146.950,00	34.362,00	146.950,00	61.645,53	28/12/2009	31/03/2013	Adimplente
2	030840504	MUNICIPIO DE ONCA DE PITANGUI - MG	98.200,00	15.466,19	98.200,00	67.168,80	31/12/2009	19/03/2013	Adimplente
2	030840618	MUNICIPIO DE PALMARES PAULISTA - SP	117.280,00	2.393,47	117.280,00	112.471,52	31/12/2009	20/03/2013	Adimplente
2	030840722	MUNICIPIO DE MADEIRO - PI	98.200,00	3.037,11	98.200,00	2.258,60	18/12/2009	31/12/2012	Adimplente
2	030840836	MUNICIPIO DE BORA - SP	98.200,00	28.766,47	98.200,00	4.910,00	31/12/2009	05/03/2013	Adimplente
2	030841183	MUNICIPIO DE OSCAR BRESSANE - SP	98.200,00	1.900,45	98.200,00		29/12/2009	20/04/2012	Adimplente

2	030841297	MUNICIPIO DE JUINA - MT	394.200,00	9.000,00	295.925,94	217.085,94	31/12/2009	30/06/2013	Adimplente
2	030841300	MUNICIPIO DE TRES CACHOEIRAS - RS	98.200,00	2.946,00	98.200,00	7.718,52	30/12/2009	30/12/2012	Adimplente
2	030841414	MUNICIPIO DE PARAPUA - SP	98.200,00	7.213,31	98.200,00	60.520,66	29/12/2009	05/03/2014	Adimplente
2	030841529	MUNICIPIO DE SAO DOMINGOS NORTE - ES	196.400,00	85.164,73			31/12/2009	30/03/2012	Adimplente
2	030841633	MUNICIPIO DE ECHAPORA - SP	98.200,00	3.000,00	98.200,00	687,40	31/12/2009	20/11/2012	Adimplente
2	030841747	MUNICIPIO DE AGUAS DE CHAPECO - SC	146.950,00	19.326,39	146.950,00	28.684,64	31/12/2009	31/03/2013	Adimplente
2	030841852	MUNICIPIO DE PENAPOLIS - SP	98.200,00	13.500,70	98.200,00	2.238,96	31/12/2009	05/09/2012	Adimplente
2	030842094	MUNICIPIO DE JI-PARANA - RO	888.700,00	46.774,00			31/12/2009	30/10/2012	Adimplente
2	030842325	MUNICIPIO DE QUEIROZ - SP	98.200,00	2.374,25	98.200,00		29/12/2009	05/03/2012	Adimplente
2	030842439	MUNICIPIO DE ESTIVA GERBI - SP	98.200,00	2.001,58	98.200,00	12.648,16	11/01/2010	11/08/2013	Adimplente
2	030842544	MUNICIPIO DE AURORA - CE	394.200,00	8.300,00	394.200,00	389.430,00	28/12/2009	30/08/2013	Adimplente
2	030842877	MUNICIPIO DE ABELARDO LUZ - SC	98.200,00	41.899,01	13.139,16		30/12/2009	30/03/2014	Adimplente
2	030842981	MUNICIPIO DE VIDEIRA - SC	295.300,00	6.027,00	295.300,00	206.296,58	30/12/2009	30/03/2013	Adimplente
2	030843122	MUNICIPIO DE NOVA CRIXAS - GO	196.400,00	7.881,00	7.267,00		31/12/2009	30/06/2013	Adimplente
2	030843236	MUNICIPIO DE SAO MIGUEL DO IGUAQU - PR	196.400,00	105.739,23	91.993,76	91.993,76	28/12/2009	28/04/2013	Adimplente
2	030843340	MUNICIPIO DE MINISTRO ANDREAZZA - RO	196.400,00	9.785,57	196.400,00	181.630,72	31/12/2009	30/10/2012	Adimplente
2	030843455	MUNICIPIO DE SANTO INACIO DO PIAUI - PI	146.950,00	4.545,00	146.950,00	105.848,08	31/12/2009	31/12/2012	Adimplente
2	030843560	MUNICIPIO DE PIRACEMA - MG	98.200,00	42.947,71	41.990,32	34.713,70	31/12/2009	15/09/2013	Adimplente
2	030843788	MUNICIPIO DE ITAPUI - SP	98.200,00	2.270,00			30/12/2009	20/06/2012	Adimplente
2	030843905	MUNICIPIO DE SAO GABRIEL - BA	789.800,00	16.118,37	789.800,00	620.861,78	31/12/2009	05/03/2013	Adimplente
2	030844033	MUNICIPIO DE ARROIO TRINTA - SC	98.200,00	8.800,00	98.200,00	33.289,80	31/12/2009	31/03/2013	Adimplente
2	030844147	MUNICIPIO DE BAURU - SP	295.300,00	87.243,59	295.300,00		23/12/2009	20/07/2012	Adimplente
2	030844252	MUNICIPIO DE ALVORADA - RS	196.400,00	22.382,86	29.695,68		30/12/2009	30/12/2013	Adimplente
2	030844366	MUNICIPIO DE CAMPO GRANDE - MS	1.482.100,00	368.331,83	1.314.770,90	893.409,87	31/12/2009	30/03/2013	Adimplente
2	030844470	MUNICIPIO DE CAMPO GRANDE - MS	987.600,00	572.459,81	987.600,00	463.678,20	31/12/2009	30/03/2013	Adimplente
2	030844585	MUNICIPIO DE SAO GONCALO DO SAPUCAI - MG	196.400,00	55.060,76	196.400,00	73.453,60	31/12/2009	30/12/2013	Adimplente

2	030844699	MUNICIPIO DE CAMPO GRANDE - MS	987.600,00	380.855,65	987.600,00	480.467,42	31/12/2009	30/03/2013	Adimplente
2	030844702	MUNICIPIO DE MARIPA DE MINAS - MG	146.950,00	5.509,85	146.950,00		31/12/2009	31/08/2012	Adimplente
2	030844816	MUNICIPIO DE JQUIRICA - BA	196.400,00	71.600,00			31/12/2009	05/05/2012	Adimplente
2	030844920	MUNICIPIO DE LAVRINHAS - SP	196.400,00	48.588,10	78.756,40	35.862,64	23/12/2009	23/06/2014	Adimplente
2	030845061	MUNICIPIO DE INDAIATUBA - SP	987.600,00	276.926,66	987.600,00	985.328,52	30/12/2009	30/09/2013	Adimplente
2	030845175	MUNICIPIO DE ITAPECERICA - MG	98.200,00	24.100,00	42.756,28	27.770,96	31/12/2009	31/03/2013	Adimplente
2	030845289	MUNICIPIO DE MARIA DA FE - MG	344.750,00	10.316,00			31/12/2009	31/07/2012	Adimplente
2	030845393	MUNICIPIO DE OSVALDO CRUZ - SP	196.400,00	4.008,16	19.090,08	19.090,08	31/12/2009	05/05/2013	Adimplente
2	030845406	MUNICIPIO DE CORONEL MARTINS - SC	98.200,00	6.523,69	98.200,00	2.965,64	31/12/2009	30/06/2012	Adimplente
2	030845511	MUNICIPIO DE CAMBORIU - SC	295.300,00	160.482,74	295.300,00	25.720,63	24/12/2009	30/10/2012	Adimplente
2	030845625	MUNICIPIO DE POTIRENDABA - SP	98.200,00	13.935,07	98.200,00	21.830,20	31/12/2009	20/10/2012	Adimplente
2	030845739	MUNICIPIO DE CORIBE - BA	196.400,00	5.892,00	160.831,96		30/12/2009	30/06/2013	Adimplente
2	030846086	MUNICIPIO DE JEQUIA DA PRAIA - AL	146.950,00	6.501,60			31/12/2009	31/03/2013	Adimplente
2	030846190	MUNICIPIO DE APARECIDA DO TABOADO - MS	394.200,00	134.195,40	300.262,14	283.824,00	31/12/2009	25/03/2014	Adimplente
2	030846203	MUNICIPIO DE PRESIDENTE PRUDENTE - SP	196.400,00	27.087,68	196.400,00	157.120,00	31/12/2009	05/09/2013	Adimplente
2	030846317	MUNICIPIO DE PIRAI - RJ	265.630,00	18.217,77	112.361,49		31/12/2009	26/05/2013	Adimplente
2	030846421	MUNICIPIO DE LAJE DE MURIAE - RJ	196.400,00	4.600,00			31/12/2009	31/01/2012	Adimplente
2	030846536	MUNICIPIO DE PAULO FARIA - SP	196.400,00	4.002,00	196.400,00		31/12/2009	20/03/2012	Adimplente
2	030846640	MUNICIPIO DE WENCESLAU GUIMARAES - BA	245.850,00	5.017,35			31/12/2009	30/04/2012	Adimplente
2	030846755	MUNICIPIO DE TABIRA - PE	493.100,00	14.529,33	233.384,24	210.405,78	31/12/2009	30/11/2013	Adimplente
2	030846869	MUNICIPIO DE MUNDO NOVO - MS	394.200,00	12.191,75	394.200,00	384.542,10	31/12/2009	30/08/2012	Adimplente
2	030847000	MUNICIPIO DE FATIMA DO SUL - MS	394.200,00	36.384,20	356.120,28	26.174,88	31/12/2009	30/03/2013	Adimplente
2	030847228	MUNICIPIO DE ITAPORA - MS	394.200,00	129.993,40	274.757,40	218.583,90	31/12/2009	30/04/2013	Adimplente
2	030847446	MUNICIPIO DE VICENTINA - MS	394.200,00	11.902,28	175.103,64	160.636,50	31/12/2009	30/03/2013	Adimplente
2	030847552	MUNICIPIO DE ELDORADO - MS	394.200,00	12.926,85	394.200,00	352.848,42	31/12/2009	30/03/2013	Adimplente
2	030847770	MUNICIPIO DE TRES MARIAS - MG	98.200,00	4.000,00	98.200,00		30/12/2009	31/03/2012	Adimplente

2	030847884	MUNICIPIO DE ARAGUAPAZ - GO	295.300,00	10.596,48	256.586,00		30/12/2009	30/04/2013	Adimplente
2	030847998	MUNICIPIO DE SENADOR CANEDO - GO	493.100,00	142.123,15	301.234,79		31/12/2009	31/08/2013	Adimplente
2	030848139	MUNICIPIO DE TUCUNDUVA - RS	98.200,00	70.530,70	98.200,00		31/12/2009	30/03/2013	Adimplente
2	030848358	MUNICIPIO DE AQUIDAUANA - MS	394.200,00	9.588,23	300.538,08		31/12/2009	30/03/2013	Adimplente
2	030848462	MUNICIPIO DE SERRA DO RAMALHO - BA	394.200,00	8.044,90	291.668,58	249.646,86	30/12/2009	30/04/2013	Adimplente
2	030848681	MUNICIPIO DE CAXAMBU DO SUL - SC	98.200,00	2.004,08	98.200,00	45.054,16	31/12/2009	31/03/2013	Adimplente
2	030848795	MUNICIPIO DE DOURADINA - MS	295.300,00	35.630,86	159.609,65	78.224,97	31/12/2009	30/03/2013	Adimplente
2	030848808	MUNICIPIO DE RIO DAS FLORES - RJ	293.651,90	5.992,90			31/12/2009	26/03/2012	Adimplente
2	030848912	MUNICIPIO DE NILOPOLIS - RJ	196.400,00	26.800,00	161.617,56	51.201,56	31/12/2009	20/04/2013	Adimplente
2	030849040	MUNICIPIO DE CARDOSO - SP	196.400,00	4.133,83	196.400,00		31/12/2009	20/04/2013	Adimplente
2	030849155	MUNICIPIO DE IGAPORA - BA	295.300,00	6.030,00	88.176,58	38.950,07	30/12/2009	30/04/2013	Adimplente
2	030849269	MUNICIPIO DE BRUSQUE - SC	789.800,00	170.872,17	679.938,79		29/12/2009	30/11/2013	Adimplente
2	030849373	MUNICIPIO DE ARACATUBA - SP	493.100,00	164.510,90	444.283,10	48.471,73	24/12/2009	05/03/2014	Adimplente
2	030849487	MUNICIPIO DE ARACATUBA - SP	98.200,00	14.973,65	98.200,00		24/12/2009	05/03/2012	Adimplente
2	030849592	MUNICIPIO DE PINHAO - PR	394.200,00	109.636,20	270.223,96		30/12/2009	30/06/2013	Adimplente
2	030849605	MUNICIPIO DE IPIRA - SC	98.200,00	46.426,57	98.200,00		31/12/2009	31/03/2012	Adimplente
2	030849719	MUNICIPIO DE VALE DO SOL - RS	196.400,00	310.754,04	196.400,00	187.778,04	31/12/2009	31/03/2013	Adimplente
2	030849823	MUNICIPIO DE ALTO BELA VISTA - SC	146.950,00	15.714,71	146.950,00	44.452,37	31/12/2009	20/11/2012	Adimplente
2	030849937	MUNICIPIO DE MIRANDOPOLIS - SP	98.200,00	20.241,75	98.200,00	24.874,06	31/12/2009	05/04/2013	Adimplente
2	030850069	MUNICIPIO DE CASSILANDIA - MS	394.200,00	59.574,06	394.200,00	151.412,22	31/12/2009	30/03/2013	Adimplente
2	030850173	MUNICIPIO DE ALVORADA - RS	98.200,00	14.384,12	815,06		30/12/2009	30/12/2013	Adimplente
2	030850287	MUNICIPIO DE ITAMBE - PE	295.300,00	14.023,29	40.397,04	40.397,04	23/12/2009	01/10/2014	Adimplente
2	030850391	MUNICIPIO DE TERRA ROXA - PR	196.400,00	23.551,72	196.400,00	168.766,52	28/12/2009	28/06/2013	Adimplente
2	030850404	MUNICIPIO DE PICOS - PI	98.200,00	8.732,90	72.540,34	72.540,34	31/12/2009	30/08/2013	Adimplente
2	030850519	MUNICIPIO DE MARIANO MORO - RS	98.200,00	36.015,27	70.743,28	37.954,30	30/12/2009	30/06/2013	Adimplente
2	030850623	MUNICIPIO DE SAO JOAO DA VARJOTA - PI	295.300,00	12.304,00	227.912,54	159.521,06	29/07/2010	30/08/2013	Adimplente
2	030850737	MUNICIPIO DE CORUMBIARA - RO	98.200,00	6.508,10	21.122,82	11.116,24	31/12/2009	30/08/2013	Adimplente
2	030850841	MUNICIPIO DE CAPINZAL - SC	245.850,00	6.351,82	245.850,00		31/12/2009	31/03/2012	Adimplente

2	030850956	MUNICIPIO DE SAO JOSE DOS PINHAIS - PR	493.100,00	226.475,89	450.989,26	324.361,18	31/12/2009	30/04/2013	Adimplente
2	030851084	MUNICIPIO DE ALEGRIA - RS	98.200,00	12.135,88	98.200,00		30/12/2009	30/07/2012	Adimplente
2	030851198	MUNICIPIO DE MONTE CARLO - SC	98.200,00	17.255,27	98.200,00	3.427,18	31/12/2009	21/08/2012	Adimplente
2	030851201	MUNICIPIO DE DUARTINA - SP	98.200,00	8.529,64	98.200,00		31/12/2009	20/04/2012	Adimplente
2	030851315	MUNICIPIO DE BERNARDINO CAMPOS - SP	98.200,00	4.702,15	98.200,00	50.818,50	29/12/2009	20/03/2013	Adimplente
2	030851534	MUNICIPIO DE SAO MATEUS DO SUL - PR	196.400,00	6.074,24	196.400,00	180.864,76	30/12/2009	30/11/2012	Adimplente
2	030851753	MUNICIPIO DE PARAGUACU PAULISTA - SP	98.200,00	37.970,79	98.200,00	88,38	31/12/2009	05/12/2012	Adimplente
2	030851867	MUNICIPIO DE CRISTAIS PAULISTA - SP	100.036,79	2.971,21	100.036,79		30/12/2009	27/10/2012	Adimplente
2	030852008	MUNICIPIO DE SAO MATEUS DO SUL - PR	196.400,00	6.074,24	196.400,00	180.255,92	30/12/2009	30/11/2012	Adimplente
2	030852112	MUNICIPIO DE BARRA DO OURO - TO	146.950,00	4.675,34	3.468,00		29/12/2009	29/03/2013	Adimplente
2	030852226	MUNICIPIO DE GUARULHOS - SP	987.600,00	196.255,08	183.496,08	183.496,08	31/12/2009	30/04/2014	Adimplente
2	030852330	MUNICIPIO DE IGARATINGA - MG	196.400,00	5.749,83	10.684,16		31/12/2009	20/09/2013	Adimplente
2	030852444	MUNICIPIO DE FRANCISCO BELTRAO - PR	295.300,00	30.835,60	244.537,92	123.494,45	31/12/2009	30/04/2013	Adimplente
2	030852550	MUNICIPIO DE JOAO RAMALHO - SP	98.200,00	47.364,30			31/12/2009	05/03/2012	Adimplente
2	030852664	MUNICIPIO DE ANHUMAS - SP	98.200,00	2.188,86	81.083,74	78.186,84	31/12/2009	05/03/2014	Adimplente
2	030852778	MUNICIPIO DE SEVERINIA - SP	98.200,00	2.835,32	98.200,00		31/12/2009	20/03/2012	Adimplente
2	030852882	MUNICIPIO DE PONTO BELO - ES	166.730,00	5.001,90	25.826,48	23.692,34	28/12/2009	01/09/2013	Adimplente
2	030852996	MUNICIPIO DE TAQUARA - RS	166.730,00	105.655,96	13.188,34		31/12/2009	30/12/2013	Adimplente
2	030853023	MUNICIPIO DE MACAUBAL - SP	98.200,00	2.336,60	98.200,00		31/12/2009	20/01/2012	Adimplente
2	030853137	MUNICIPIO DE CEZARINA - GO	196.400,00	19.363,15	149.244,36	73.276,84	31/12/2009	31/01/2014	Adimplente
2	030853356	MUNICIPIO DE SAO FELIX DO CORIBE - BA	245.850,00	4.917,00	245.850,00	194.442,76	30/12/2009	19/11/2012	Adimplente
2	030853460	MUNICIPIO DE CONTAGEM - MG	690.900,00	244.770,25	690.900,00	89.126,10	31/12/2009	31/03/2013	Adimplente
2	030853575	MUNICIPIO DE PORTO BARREIRO - PR	295.300,00	47.111,53	295.300,00	284.846,38	31/12/2009	31/03/2013	Adimplente
2	030853689	MUNICIPIO DE JAPORA - MS	493.100,00	11.896,45	467.261,57	443.592,77	31/12/2009	30/09/2013	Adimplente
2	030853793	MUNICIPIO DE BARRA MANSÁ - RJ	196.400,00	115.289,10			31/12/2009	31/03/2012	Adimplente
2	030853806	MUNICIPIO DE TENENTE PORTELA - RS	196.400,00	18.600,45	196.400,00	149.755,00	30/12/2009	30/12/2012	Adimplente

2	030854048	MUNICIPIO DE VILA PAVAO - ES	146.950,00	3.998,98	2.997,78	2.997,78	31/12/2009	01/12/2013	Adimplente
2	030854153	MUNICIPIO DE PRESIDENTE PRUDENTE - SP	344.750,00	42.849,75	344.750,00	206.608,68	31/12/2009	05/09/2013	Adimplente
2	030854267	MUNICIPIO DE FIGUEIROPOLIS - TO	98.200,00	6.034,27			22/12/2009	22/08/2013	Adimplente
2	030854371	MUNICIPIO DE COSMORAMA - SP	196.400,00	8.559,08	196.400,00	6.972,20	31/12/2009	20/07/2012	Adimplente
2	030854485	MUNICIPIO DE UBAPORANGA - MG	245.850,00	10.748,95	219.396,54	121.449,54	28/12/2009	30/04/2013	Adimplente
2	030854603	MUNICIPIO DE JAURU - MT	987.600,00	30.544,32	878.964,00	588.609,60	23/12/2009	30/08/2013	Adimplente
2	030854717	MUNICIPIO DE CORUMBA - MS	987.600,00	412.641,95	174.805,21	164.929,21	31/12/2009	30/03/2013	Adimplente
2	030854821	MUNICIPIO DE GIRUA - RS	98.200,00	7.086,91	98.200,00		31/12/2009	30/05/2012	Adimplente
2	030854935	MUNICIPIO DE TUPASSI - PR	146.950,00	26.891,33	57.780,74	39.676,74	28/12/2009	28/05/2013	Adimplente
2	030855076	MUNICIPIO DE SAO PEDRO DO IGUAQU - PR	127.170,00	8.450,75	5.086,80		29/12/2009	29/06/2013	Adimplente
2	030855180	MUNICIPIO DE ANDRADINA - SP	98.200,00	26.760,33	98.200,00	79.453,62	31/12/2009	05/03/2014	Adimplente
2	030855307	MUNICIPIO DE GAUCHA DO NORTE - MT	493.100,00	140.469,26	173.867,06	101.332,05	31/12/2009	30/07/2013	Adimplente
2	030855411	MUNICIPIO DE SAO JOSE DO RIO PARDO - SP	196.400,00	33.936,37	188.445,80		28/12/2009	27/04/2013	Adimplente
2	030855526	MUNICIPIO DE CLAUDIO - MG	789.800,00	89.235,96	351.461,00	271.849,16	31/12/2009	17/07/2013	Adimplente
2	030855630	MUNICIPIO DE ARACATUBA - SP	493.100,00	108.457,28	493.100,00	151.480,32	24/12/2009	05/09/2013	Adimplente
2	030855744	MUNICIPIO DE MANCIO LIMA - AC	592.000,00	12.100,00	92.825,60	92.825,60	31/12/2009	30/11/2013	Adimplente
2	030855859	MUNICIPIO DE GLORIA DE DOURADOS - MS	394.200,00	22.141,17	329.157,00	224.260,38	31/12/2009	30/03/2013	Adimplente
2	030855963	MUNICIPIO DE IRATI - PR	146.950,00	44.684,88	42.365,68	7.670,78	31/12/2009	30/04/2013	Adimplente
2	030856104	MUNICIPIO DE CACHOEIRA DO SUL - RS	146.950,00	91.557,30	146.950,00	60.851,99	24/12/2009	28/08/2012	Adimplente
2	030856322	MUNICIPIO DE NOVA ALVORADA DO SUL - MS	394.200,00	65.336,53	394.200,00	101.151,73	31/12/2009	30/06/2013	Adimplente
2	030856436	MUNICIPIO DE DEODAPOLIS - MS	295.300,00	10.110,19	240.078,91	164.216,34	31/12/2009	30/03/2013	Adimplente
2	030856541	MUNICIPIO DE LAGOA GRANDE - PE	98.200,00	2.300,00	98.200,00	93.339,10	28/12/2009	30/06/2013	Adimplente
2	030856760	MUNICIPIO DE PATOS - PB	1.877.700,00	88.950,38	457.032,18	424.736,18	22/12/2009	05/11/2013	Adimplente
2	030857015	MUNICIPIO DE COLATINA - ES	196.400,00	122.569,00	196.400,00	28.752,96	28/12/2009	01/09/2012	Adimplente
2	030857129	MUNICIPIO DE SANTANA - BA	295.300,00	14.700,00	295.300,00	208.599,92	22/12/2009	31/12/2013	Adimplente
2	030857233	MUNICIPIO DE CASA BRANCA - SP	295.300,00	6.269,71	295.300,00	288.980,58	31/12/2009	30/06/2013	Adimplente
2	030857347	MUNICIPIO DE MOREILANDIA - PE	196.400,00	3.982,75	82.252,32	79.738,40	29/12/2009	14/11/2013	Adimplente

2	030857452	MUNICIPIO DE SAO SEBASTIAO DO ALTO - RJ	295.300,00	9.135,00	156.597,59	97.537,59	31/12/2009	30/07/2013	Adimplente
2	030857671	MUNICIPIO DE GOVERNADOR VALADARES - MG	1.976.600,00	558.008,74	1.758.976,34	873.459,56	29/12/2009	30/07/2013	Adimplente
2	030857785	MUNICIPIO DE SANTO ANTONIO DA PATRULHA - RS	98.200,00	172.104,20	3.829,80	3.829,80	30/12/2009	30/12/2013	Adimplente
2	030857899	MUNICIPIO DE JACAREZINHO - PR	295.300,00	163.600,00	263.230,42	195.636,25	24/12/2009	30/05/2013	Adimplente
2	030858030	MUNICIPIO DE BARRA MANSA - RJ	493.100,00	351.084,06			31/12/2009	29/06/2012	Adimplente
2	030858144	MUNICIPIO DE JATAI - GO	394.200,00	319.936,09	394.200,00	7.765,74	31/12/2009	30/06/2012	Adimplente
2	030858363	MUNICIPIO DE VERA CRUZ - RS	493.100,00	75.381,11	493.100,00	252.565,83	31/12/2009	01/11/2012	Adimplente
2	030858477	MUNICIPIO DE LAGOA VERMELHA - RS	245.850,00	5.020,00	63.527,64		30/12/2009	31/08/2013	Adimplente
2	030858582	MUNICIPIO DE LAGOA DO OURO - PE	196.400,00	13.600,00			30/12/2009	14/11/2013	Adimplente
2	030858696	MUNICIPIO DE PORCIUNCULA - RJ	295.300,00	9.200,00	59.060,00		31/12/2009	19/07/2013	Adimplente
2	030858927	MUNICIPIO DE OSASCO - SP	987.600,00	83.114,19	987.600,00	764.797,44	31/12/2009	03/09/2013	Adimplente
2	030859056	MUNICIPIO DE OLIMPIA - SP	98.200,00	10.782,83	98.200,00	74.769,48	31/12/2009	20/09/2012	Adimplente
2	030859160	MUNICIPIO DE JATEI - MS	196.400,00	9.600,00	71.096,80		31/12/2009	30/04/2013	Adimplente
2	030859274	MUNICIPIO DE CACHOEIRAS MACACU - RJ	295.300,00	86.068,69	87.910,81	57.435,85	31/12/2009	01/08/2013	Adimplente
2	030859388	MUNICIPIO DE AURORA TOCANTINS - TO	137.060,00	4.238,96	3.344,26		31/12/2009	31/03/2014	Adimplente
2	030859492	MUNICIPIO DE LUPERCIO - SP	98.200,00	2.945,00	98.200,00		31/12/2009	20/04/2012	Adimplente
2	030859610	MUNICIPIO DE SAO SEBASTIAO DO OESTE - MG	196.400,00	78.274,25	110.042,92	92.582,96	31/12/2009	31/03/2013	Adimplente
2	030859838	MUNICIPIO DE FELIXLANDIA - MG	98.200,00	9.665,29	98.200,00		31/12/2009	30/09/2012	Adimplente
2	030859942	MUNICIPIO DE COMBINADO - TO	98.200,00	16.978,68			31/12/2009	31/03/2012	Adimplente
2	030860073	MUNICIPIO DE FLORES DA CUNHA - RS	146.950,00	8.240,00	139.450,00		28/12/2009	30/04/2013	Adimplente
2	030860304	MUNICIPIO DE FRAIBURGO - SC	98.200,00	4.452,24	98.200,00	98.200,00	31/12/2009	13/07/2012	Adimplente
2	030860523	MUNICIPIO DE COUTO MAGALHAES - TO	98.200,00	3.800,00	98.200,00	12.363,38	31/12/2009	31/12/2012	Adimplente
2	030860637	MUNICIPIO DE RESENDE - RJ	196.400,00	102.285,61			31/12/2009	31/01/2012	Adimplente
2	030860741	MUNICIPIO DE MORRO DO CHAPEU DO PIAUI - PI	98.200,00	3.038,00	98.200,00		30/12/2009	30/04/2012	Adimplente

2	030860960	MUNICIPIO DE COMBINADO - TO	295.300,00	9.132,98	207.743,55	141.035,28	31/12/2009	31/03/2013	Adimplente
2	030861098	MUNICIPIO DE ARAQUARI - SC	146.950,00	2.858,01	146.950,00	72.225,92	31/12/2009	30/12/2012	Adimplente
2	030861101	MUNICIPIO DE GUARIBA - SP	146.950,00	42.770,58	146.950,00		23/12/2009	20/07/2012	Adimplente
2	030861433	MUNICIPIO DE BOM PRINCIPIO - RS	98.200,00	53.384,87	98.200,00	31.581,12	30/12/2009	30/10/2012	Adimplente
2	030861548	MUNICIPIO DE MACIEIRA - SC	98.200,00	5.869,99	98.200,00	4.752,88	31/12/2009	30/03/2013	Adimplente
2	030861653	MUNICIPIO DE FLORESTA - PE	493.100,00	9.000,00	74.951,20	18.639,18	24/12/2009	24/12/2013	Adimplente
2	030861767	MUNICIPIO DE OSASCO - SP	1.679.900,00	148.073,31	1.679.900,00	1.511.238,04	31/12/2009	30/06/2012	Adimplente
2	030861985	MUNICIPIO DE GAVIAO PEIXOTO - SP	196.400,00	5.926,98	196.400,00		28/12/2009	26/05/2012	Adimplente
2	030862012	MUNICIPIO DE PONTE NOVA - MG	295.300,00	150.198,97	74.386,07	25.720,63	31/12/2009	31/10/2013	Adimplente
2	030862126	MUNICIPIO DE CORINTO - MG	394.200,00	20.808,16	370.114,38	27.830,51	24/12/2009	30/05/2013	Adimplente
2	030862230	MUNICIPIO DE ANGICO - TO	98.200,00	3.037,11	98.200,00	78.560,00	28/12/2009	28/10/2012	Adimplente
2	030862344	MUNICIPIO DE SITIO NOVO DO TOCANTINS - TO	196.400,00	11.073,24	196.400,00	72.412,68	31/12/2009	21/11/2012	Adimplente
2	030862459	MUNICIPIO DE MARQUINHOS - PR	98.200,00	3.104,00	42.324,20		29/12/2009	29/05/2013	Adimplente
2	030862564	MUNICIPIO DE SAO JOAO D'ALIANCA - GO	245.850,00	11.650,00	4.474,47	4.474,47	29/12/2009	30/03/2013	Adimplente
2	030862782	MUNICIPIO DE PIRACAIA - SP	493.100,00	182.200,93	142.407,28	136.243,53	30/12/2009	25/01/2014	Adimplente
2	030862896	MUNICIPIO DE LACERDOPOLIS - SC	196.400,00	114.959,01	196.400,00		31/12/2009	02/02/2012	Adimplente
2	030863037	MUNICIPIO DE ESPERANTINA - TO	295.300,00	17.350,10	295.300,00	71.137,77	23/12/2009	08/10/2012	Adimplente
2	030863256	MUNICIPIO DE VALENCA DO PIAUI - PI	196.400,00	6.075,00	196.400,00		31/12/2009	30/05/2012	Adimplente
2	030863474	MUNICIPIO DE CONGONHAL - MG	146.950,00	154.955,21	146.950,00	30.212,92	31/12/2009	22/02/2013	Adimplente
2	030863693	MUNICIPIO DE SANTA MARIA DAS BARREIRAS - PA	295.300,00	15.000,00	295.300,00	107.105,31	30/12/2009	30/09/2013	Adimplente
2	030863706	MUNICIPIO DE SAO JOSE DE UBA - RJ	295.300,00	9.200,00			30/12/2009	30/01/2012	Adimplente
2	030863810	MUNICIPIO DE ANITA GARIBALDI - SC	196.400,00	109.969,58	108.687,76	108.687,76	29/12/2009	13/07/2013	Adimplente
2	030864053	MUNICIPIO DE PRESIDENTE BERNARDES - MG	196.400,00	13.468,50	196.400,00	155.273,84	31/12/2009	30/12/2012	Adimplente
2	030864167	MUNICIPIO DE VERA CRUZ - SP	196.400,00	16.395,14	196.400,00		29/12/2009	20/05/2012	Adimplente
2	030864271	MUNICIPIO DE TEOFILO OTONI - MG	987.600,00	85.878,26	151.004,04	89.477,04	31/12/2009	30/06/2013	Adimplente

2	030864385	MUNICIPIO DE LAJEADO DO TOCANTINS - TO	98.200,00	4.237,24	14.189,90		21/12/2009	21/04/2013	Adimplente
2	030864503	MUNICIPIO DE COQUEIRO SECO - AL	493.100,00	15.250,28	33.481,49		31/12/2009	30/08/2013	Adimplente
2	030864617	MUNICIPIO DE ITAPETININGA - SP	295.300,00	42.159,20	295.300,00	200.715,41	30/12/2009	31/10/2012	Adimplente
2	030864721	MUNICIPIO DE MARACANA - PA	493.100,00	31.474,50			31/12/2009	28/09/2012	Adimplente
2	030864835	MUNICIPIO DE LARANJAL PAULISTA - SP	176.620,00	176.837,23	176.620,00		30/12/2009	03/04/2013	Adimplente
2	030865080	MUNICIPIO DE BARRACAO - RS	98.200,00	1.933,70	98.200,00		30/12/2009	30/12/2012	Adimplente
2	030865194	MUNICIPIO DE IARAS - SP	146.950,00	11.758,00	146.950,00	3.864,78	23/12/2009	20/12/2012	Adimplente
2	030865207	MUNICIPIO DE NANUQUE - MG	196.400,00	0,00	15.594,16	15.594,16	31/12/2009	30/03/2013	Adimplente
2	030865311	MUNICIPIO DE PORTO MURTINHO - MS	146.950,00	10.944,74	1.352,00		31/12/2009	30/04/2013	Adimplente
2	030865530	MUNICIPIO DE IPORA - GO	394.200,00	19.710,00	168.441,66	168.441,66	31/12/2009	31/12/2013	Adimplente
2	030865759	MUNICIPIO DE CAMPO ALEGRE - AL	394.200,00	8.047,03	109.942,38	51.561,36	30/12/2009	30/01/2014	Adimplente
2	030865863	MUNICIPIO DE PARAGUACU PAULISTA - SP	146.950,00	24.539,58	146.950,00	27.215,14	31/12/2009	05/09/2012	Adimplente
2	030865977	MUNICIPIO DE SEVERINIA - SP	98.200,00	4.020,08	98.200,00		31/12/2009	20/03/2012	Adimplente
2	030866004	MUNICIPIO DE SATIRO DIAS - BA	394.200,00	75.103,53	318.592,44	183.736,62	23/12/2009	05/09/2013	Adimplente
2	030866222	MUNICIPIO DE BONITO - MS	394.200,00	29.591,08	325.885,14	30.826,44	31/12/2009	30/04/2013	Adimplente
2	030866336	MUNICIPIO DE FAXINAL - PR	98.200,00	2.005,00	32.140,86	22.468,16	28/12/2009	30/07/2013	Adimplente
2	030866440	MUNICIPIO DE JI-PARANA - RO	394.200,00	101.578,81	101.743,02	50.142,24	31/12/2009	30/10/2013	Adimplente
2	030866556	MUNICIPIO DE GOIOXIM - PR	789.800,00	16.200,00	736.567,50	363.229,50	28/12/2009	30/04/2013	Adimplente
2	030866660	MUNICIPIO DE SANTO ANTONIO DO PARAISO - PR	295.300,00	102.804,91	103.857,00	98.777,84	31/12/2009	31/07/2013	Adimplente
2	030866774	MUNICIPIO DE IGARAPE GRANDE - MA	690.900,00	14.100,00	561.425,34	215.491,71	30/12/2009	30/08/2013	Adimplente
2	030866888	MUNICIPIO DE CHAPADA DE AREIA - TO	295.300,00	9.132,98	295.300,00		31/12/2009	30/01/2013	Adimplente
2	030867133	MUNICIPIO DE LIMA DUARTE - MG	394.200,00	37.588,75	103.989,96	88.221,96	31/12/2009	25/09/2013	Adimplente
2	030867466	MUNICIPIO DE JOAO MONLEVADE - MG	295.300,00	29.643,85	254.873,42	169.590,42	15/01/2010	30/03/2013	Adimplente
2	030867571	MUNICIPIO DE MARATAIZES - ES	127.170,00	7.263,73	14.942,48	14.942,48	31/12/2009	30/03/2013	Adimplente
2	030867685	MUNICIPIO DE SANTA TEREZINHA DE ITAIPU - PR	245.850,00	6.602,00	245.850,00		29/12/2009	29/07/2012	Adimplente
2	030867799	MUNICIPIO DE AGUAI - SP	98.200,00	63.894,47	98.200,00	96.844,84	30/12/2009	28/06/2013	Adimplente

2	030867802	MUNICIPIO DE JUTI - MS	394.200,00	23.861,67	69.418,62	69.418,62	31/12/2009	30/06/2013	Adimplente
2	030867916	MUNICIPIO DE IBATIBA - ES	137.060,00	4.300,00	137.060,00	137.060,00	31/12/2009	30/03/2013	Adimplente
2	030868044	MUNICIPIO DE PALMEIRA DOS INDIOS - AL	493.100,00	20.545,83	98.866,55	98.866,55	31/12/2009	10/01/2014	Adimplente
2	030868159	MUNICIPIO DE MANTENOPOLIS - ES	98.200,00	5.811,36	83.744,96	83.744,96	31/12/2009	01/04/2013	Adimplente
2	030868263	MUNICIPIO DE PALMA SOLA - SC	98.200,00	68.716,30	98.200,00		31/12/2009	31/03/2012	Adimplente
2	030868377	MUNICIPIO DE LEOPOLDINA - MG	493.100,00	77.992,51	165.139,20	135.454,58	28/12/2009	30/09/2013	Adimplente
2	030868596	MUNICIPIO DE SAO GERALDO DO ARAGUAIA - PA	98.200,00	21.719,00			30/12/2009	30/04/2012	Adimplente
2	030868609	MUNICIPIO DE DIOGO DE VASCONCELOS - MG	493.100,00	68.294,50	493.100,00	430.426,99	31/12/2009	28/03/2013	Adimplente
2	030868713	MUNICIPIO DE MIRACEMA - RJ	196.400,00	6.966,40			30/12/2009	30/01/2012	Adimplente
2	030868827	MUNICIPIO DE SAO JOSE DE UBA - RJ	295.300,00	6.200,00			30/12/2009	30/01/2012	Adimplente
2	030868931	MUNICIPIO DE CERRITO - RS	146.950,00	84.503,70	42.497,94		31/12/2009	30/12/2013	Adimplente
2	030869060	MUNICIPIO DE CURACA - BA	295.300,00	6.026,53	179.512,87		25/01/2010	05/05/2013	Adimplente
2	030869174	MUNICIPIO DE NATIVIDADE - RJ	1.185.400,00	24.200,00	9.483,20		30/12/2009	29/07/2013	Adimplente
2	030869288	MUNICIPIO DE ITAPOLIS - SP	98.200,00	2.343,30	98.200,00		29/12/2009	20/05/2012	Adimplente
2	030869392	MUNICIPIO DE PAIM FILHO - RS	98.200,00	14.150,00	98.200,00	4.487,74	28/12/2009	30/06/2012	Adimplente
2	030869405	MUNICIPIO DE GROAIRAS - CE	137.060,00	2.797,14	137.060,00		29/12/2009	28/02/2012	Adimplente
2	030869510	MUNICIPIO DE MIRACEMA - RJ	1.185.400,00	39.974,00	1.185.400,00	1.075.276,34	30/12/2009	30/07/2013	Adimplente
2	030869738	MUNICIPIO DE ARARI - MA	443.650,00	11.256,81	337.262,73	185.889,35	28/12/2009	29/11/2013	Adimplente
2	030869957	MUNICIPIO DE UBATUBA - SP	117.280,00	10.260,56	12.631,06		23/12/2009	18/08/2013	Adimplente
2	030870087	MUNICIPIO DE MARABA - PA	493.100,00	60.609,96	32.298,05	32.298,05	30/12/2009	30/09/2013	Adimplente
2	030870191	MUNICIPIO DE BURITI TOCANTINS - TO	98.200,00	3.861,30	98.200,00	60.245,70	31/12/2009	31/12/2013	Adimplente
2	030870204	MUNICIPIO DE VARGEAO - SC	98.200,00	6.715,27	98.200,00	41.185,08	31/12/2009	30/03/2013	Adimplente
2	030870318	MUNICIPIO DE CASTILHO - SP	146.950,00	83.320,35	146.950,00	103.687,92	22/12/2009	05/04/2013	Adimplente
2	030870422	MUNICIPIO DE CAMPO ALEGRE - AL	196.400,00	6.063,00	147.142,88	120.353,92	31/12/2009	30/08/2013	Adimplente
2	030870537	MUNICIPIO DE MIRACATU - SP	98.200,00	10.346,46	98.200,00	98.200,00	30/12/2009	30/11/2013	Adimplente
2	030870756	MUNICIPIO DE ENTRE FOLHAS - MG	196.400,00	31.411,06	121.650,16	72.432,08	29/12/2009	31/03/2013	Adimplente
2	030870860	MUNICIPIO DE CANDIDO MOTA - SP	98.200,00	26.467,03	98.200,00		31/12/2009	05/03/2012	Adimplente
2	030870974	MUNICIPIO DE CANDIDO MOTA - SP	98.200,00	26.751,62	98.200,00		31/12/2009	05/06/2012	Adimplente

2	030871001	MUNICIPIO DE GUARACAI - SP	98.200,00	2.623,10	98.200,00		31/12/2009	05/03/2012	Adimplente
2	030871115	MUNICIPIO DE CIDREIRA - RS	98.200,00	7.332,25	85.051,02	71.617,26	31/12/2009	30/12/2013	Adimplente
2	030871229	MUNICIPIO DE MASSARANDUBA - SC	98.200,00	262.759,90	88.380,00	75.496,16	31/12/2009	01/07/2013	Adimplente
2	030871333	MUNICIPIO DE CAXIAS DO SUL - RS	295.300,00	174.684,68	4.665,74	4.665,74	30/12/2009	30/12/2013	Adimplente
2	030871447	MUNICIPIO DE BOA ESPERANCA DO SUL - SP	98.200,00	4.170,00			30/12/2009	18/04/2013	Adimplente
2	030871553	MUNICIPIO DE MATINHA - MA	493.100,00	10.063,27	493.100,00	493.100,00	29/12/2009	31/05/2013	Adimplente
2	030871667	MUNICIPIO DE MATINHA - MA	196.400,00	6.074,23	44.739,92	44.739,92	29/12/2009	31/07/2013	Adimplente
2	030871999	MUNICIPIO DE POCINHOS - PB	493.100,00	180.728,98	247.191,03		18/12/2009	18/06/2013	Adimplente
2	030872130	MUNICIPIO DE GUAPIARA - SP	196.400,00	6.770,12	94.036,32	65.185,16	30/12/2009	05/04/2013	Adimplente
2	030872244	MUNICIPIO DE FRANCISCO SA - MG	295.300,00	58.676,45	95.559,08	95.559,08	30/12/2009	30/03/2013	Adimplente
2	030872359	MUNICIPIO DE CRISTALANDIA - TO	789.800,00	24.427,00			31/12/2009	30/04/2012	Adimplente
2	030872463	MUNICIPIO DE ENTRE RIOS - SC	98.200,00	12.976,00	98.200,00	98.200,00	31/12/2009	30/03/2013	Adimplente
2	030872578	MUNICIPIO DE SENADOR CORTES - MG	196.400,00	17.986,55	53.145,84	17.852,76	31/12/2009	30/04/2013	Adimplente
2	030872682	MUNICIPIO DE CURITIBANOS - SC	196.400,00	78.677,69	196.400,00	43.070,52	29/12/2009	31/12/2012	Adimplente
2	030872796	MUNICIPIO DE JAPERI - RJ	493.100,00	42.878,26			31/12/2009	10/02/2012	Adimplente
2	030872809	MUNICIPIO DE TAOIO - SC	493.100,00	292.781,24	374.509,45	224.705,67	23/12/2009	31/03/2013	Adimplente
2	030872913	MUNICIPIO DE LAGOA GRANDE - PE	493.100,00	10.150,00	253.847,88	248.966,19	28/12/2009	30/12/2014	Adimplente
2	030873156	MUNICIPIO DE PIRAPORA - MG	592.000,00	199.192,41	314.233,61	168.660,61	29/12/2009	30/12/2013	Adimplente
2	030873260	MUNICIPIO DE IMPERATRIZ - MA	888.700,00	37.029,17	455.014,41	452.526,05	30/12/2009	31/10/2013	Adimplente
2	030873374	MUNICIPIO DE ITANHAEM - SP	146.950,00	16.193,31	146.950,00	90.712,23	30/12/2009	30/06/2013	Adimplente
2	030873488	MUNICIPIO DE CENTRAL DE MINAS - MG	146.950,00	3.036,69	146.950,00	112.725,34	31/12/2009	28/02/2013	Adimplente
2	030873593	MUNICIPIO DE CEDRO DE SAO JOAO - SE	443.650,00	15.454,61	8.828,64	8.828,64	23/12/2009	31/05/2013	Adimplente
2	030873606	MUNICIPIO DE COQUEIRO SECO - AL	295.300,00	6.300,00	66.058,61	53.006,61	31/12/2009	29/09/2013	Adimplente
2	030873824	MUNICIPIO DE ESTACAO - RS	98.200,00	3.300,00	98.200,00	98.200,00	30/12/2009	30/06/2012	Adimplente
2	030873938	MUNICIPIO DE FREI INOCENCIO - MG	394.200,00	159.251,51	339.248,51	224.102,69	29/12/2009	30/04/2013	Adimplente
2	030874067	MUNICIPIO DE SAO JOAO EVANGELISTA - MG	196.400,00	35.584,39	41.676,08	41.676,08	31/12/2009	31/03/2013	Adimplente
2	030874285	MUNICIPIO DE MACHACALIS - MG	196.400,00	8.000,00	4.379,72	4.379,72	29/12/2009	30/08/2013	Adimplente

2	030874399	MUNICIPIO DE CARMO - RJ	196.400,00	4.010,00	162.403,16	144.727,16	31/12/2009	27/02/2013	Adimplente
2	030874402	MUNICIPIO DE HERVAL D'OESTE - SC	789.800,00	23.869,86	789.800,00		31/12/2009	30/03/2012	Adimplente
2	030874621	MUNICIPIO DE SAO JOSE DE MIPIBU - RN	142.005,00	6.417,51	53.280,28	28.557,21	31/12/2009	10/03/2013	Adimplente
2	030874735	MUNICIPIO DE RESPLENDOR - MG	196.400,00	4.008,16	196.400,00	116.602,68	31/12/2009	28/02/2013	Adimplente
2	030874849	MUNICIPIO DE ALTONIA - PR	98.200,00	7.552,17	98.200,00	19.502,52	28/12/2009	30/06/2013	Adimplente
2	030874954	MUNICIPIO DE FAXINAL - PR	98.200,00	7.204,04	55.306,24	32.189,96	29/12/2009	25/08/2013	Adimplente
2	030875107	MUNICIPIO DE DOM ELISEU - PA	196.400,00	4.496,00	196.400,00	46.645,00	30/12/2009	30/09/2012	Adimplente
2	030875211	MUNICIPIO DE NOVA FRIBURGO - RJ	295.300,00	33.000,00			31/12/2009	31/01/2012	Adimplente
2	030875325	MUNICIPIO DE ITINGA DO MARANHAO - MA	245.850,00	7.500,00	245.653,32		29/12/2009	30/04/2012	Adimplente
2	030875439	MUNICIPIO DE IPAUSSU - SP	987.600,00	34.533,26	987.600,00	462.690,60	29/12/2009	20/04/2013	Adimplente
2	030875544	MUNICIPIO DE IPAUSSU - SP	98.200,00	2.899,43	98.200,00		23/12/2009	20/03/2012	Adimplente
2	030875659	MUNICIPIO DE ALTO SANTO - CE	334.860,00	6.834,00	5.290,79	5.290,79	30/12/2009	30/06/2013	Adimplente
2	030875763	MUNICIPIO DE ARATUBA - CE	196.400,00	12.617,56	35.273,44		30/12/2009	28/02/2014	Adimplente
2	030875877	MUNICIPIO DE APUAREMA - BA	196.400,00	4.008,16	146.710,80	98.907,04	30/12/2009	30/04/2013	Adimplente
2	030875981	MUNICIPIO DE ANAURILANDIA - MS	295.300,00	17.593,28	261.576,75	151.134,55	31/12/2009	30/04/2013	Adimplente
2	030876018	MUNICIPIO DE AREIAL - PB	196.400,00	6.100,00	78.147,56	46.055,80	29/12/2009	29/06/2013	Adimplente
2	030876122	MUNICIPIO DE BELFORD ROXO - RJ	789.800,00	197.450,00			31/12/2009	24/06/2012	Adimplente
2	030876236	MUNICIPIO DE ARAMINA - SP	176.620,00	5.412,38	176.620,00		23/12/2009	13/10/2012	Adimplente
2	030876455	MUNICIPIO DE BELFORD ROXO - RJ	493.100,00	123.275,00			31/12/2009	24/06/2012	Adimplente
2	030876560	MUNICIPIO DE BALNEARIO GAIVOTA - SC	98.200,00	22.389,53	32.052,48		23/12/2009	30/05/2013	Adimplente
2	030876674	MUNICIPIO DE ARARAS - SP	245.850,00	20.799,99	245.850,00	6.637,95	28/12/2009	30/07/2012	Adimplente
2	030876788	MUNICIPIO DE ESTANCIA TURISTICA BARRA BONITA - SP	245.850,00	7.533,03	245.850,00		28/12/2009	20/07/2012	Adimplente
2	030876892	MUNICIPIO DE ANTONIO PRADO DE MINAS - MG	146.950,00	3.385,46	104.393,28	40.587,59	31/12/2009	30/11/2013	Adimplente
2	030876905	MUNICIPIO DE BALNEARIO ARROIO DO SILVA - SC	98.200,00	25.815,62	98.200,00	98.200,00	24/12/2009	30/12/2012	Adimplente
2	030877033	MUNICIPIO DE ALVINLANDIA - SP	98.200,00	18.656,20	1.757,78	1.757,78	29/12/2009	20/04/2013	Adimplente
2	030877147	MUNICIPIO DE BELFORD ROXO - RJ	592.000,00	148.000,00			31/12/2009	24/06/2012	Adimplente
2	030877252	MUNICIPIO DE BELFORD ROXO - RJ	146.950,00	36.737,50			31/12/2009	24/06/2012	Adimplente

2	030877366	MUNICIPIO DE BELFORD ROXO - RJ	146.950,00	36.737,50			31/12/2009	24/06/2012	Adimplente
2	030877470	MUNICIPIO DE AGUA LIMPA - GO	117.280,00	26.208,00	727,00		30/12/2009	31/08/2012	Adimplente
2	030877585	MUNICIPIO DE APIUNA - SC	98.200,00	24.818,70	90.943,02	47.931,02	30/12/2009	28/04/2013	Adimplente
2	030877702	MUNICIPIO DE ARARAQUARA - SP	230.749,34	38.145,04	230.749,34		24/12/2009	23/01/2012	Adimplente
2	030877920	MUNICIPIO DE CORACAO DE MARIA - BA	295.300,00	11.200,00	18.367,66		31/12/2009	05/03/2014	Adimplente
2	030878163	MUNICIPIO DE CALMON - SC	196.400,00	45.486,05	138.383,44	138.383,44	31/12/2009	30/03/2013	Adimplente
2	030878381	MUNICIPIO DE ACUCENA - MG	295.300,00	14.237,57	295.300,00	146.852,69	29/12/2009	30/05/2013	Adimplente
2	030878613	MUNICIPIO DE CAMPO LARGO - PR	493.100,00	234.382,38	493.100,00	493.100,00	31/12/2009	04/12/2013	Adimplente
2	030878727	MUNICIPIO DE DIVINOPOLIS GOIAS - GO	196.400,00	15.502,67	18.854,40		29/12/2009	30/06/2013	Adimplente
2	030878831	MUNICIPIO DE MUTUM - MG	98.200,00	6.103,60	98.200,00	98.200,00	31/12/2009	31/03/2013	Adimplente
2	030879074	MUNICIPIO DE SIDROLANDIA - MS	443.650,00	113.988,43	207.273,29	102.261,33	31/12/2009	30/03/2013	Adimplente
2	030879292	MUNICIPIO DE IVINHEMA - MS	394.200,00	23.880,78	184.091,40	127.523,70	31/12/2009	30/05/2013	Adimplente
2	030879305	MUNICIPIO DE FATIMA DO SUL - MS	146.950,00	25.943,21	119.014,80		31/12/2009	30/03/2013	Adimplente
2	030879419	MUNICIPIO DE PARANAVALI - PR	493.100,00	68.433,08	210.652,33	102.614,12	31/12/2009	30/06/2013	Adimplente
2	030879524	MUNICIPIO DE TEREZOPOLIS GOIAS - GO	394.200,00	44.257,12			31/12/2009	30/09/2013	Adimplente
2	030879742	MUNICIPIO DE ARACOIABA SERRA - SP	196.400,00	231.869,73	196.400,00	140.995,56	30/12/2009	30/04/2013	Adimplente
2	030879857	MUNICIPIO DE CAPINZAL - SC	98.200,00	48.393,37	98.200,00		30/12/2009	31/03/2012	Adimplente
2	030880104	MUNICIPIO DE DOUTOR SEVERIANO - RN	98.200,00	4.577,75	35.882,28	35.882,28	28/12/2009	20/06/2013	Adimplente
2	030880218	MUNICIPIO DE NOVA ANDRADINA - MS	295.300,00	126.212,57	265.356,58	106.278,47	31/12/2009	30/03/2013	Adimplente
2	030880436	MUNICIPIO DE BOM RETIRO - SC	98.200,00	3.867,40	79.944,62	79.944,62	28/12/2009	30/04/2013	Adimplente
2	030880541	MUNICIPIO DE CAPAO ALTO - SC	98.200,00	24.642,35	98.200,00	85.021,56	28/12/2009	30/06/2013	Adimplente
2	030880656	MUNICIPIO DE ABELARDO LUZ - SC	98.200,00	27.084,63	98.200,00	20.995,16	30/12/2009	30/03/2013	Adimplente
2	030880760	MUNICIPIO DE BURITI DOS MONTES - PI	245.850,00	7.604,00			30/12/2009	30/06/2012	Adimplente
2	030880874	MUNICIPIO DE ALFREDO MARCONDES - SP	98.200,00	17.535,04	98.200,00	648,12	29/12/2009	05/05/2013	Adimplente
2	030880988	MUNICIPIO DE SANTA TEREZINHA DE ITAIPU - PR	196.400,00	4.000,00	125.676,36	78.933,16	31/12/2009	31/05/2013	Adimplente
2	030881015	MUNICIPIO DE ALTO ALEGRE - SP	98.200,00	1.998,73	98.200,00	98.200,00	31/12/2009	05/09/2013	Adimplente

2	030881129	MUNICIPIO DE ANTONIO DIAS - MG	295.300,00	9.700,00	295.300,00		29/12/2009	28/02/2012	Adimplente
2	030881233	MUNICIPIO DE ALAMBARI - SP	196.400,00	205.794,94	98.239,28	98.239,28	31/12/2009	31/05/2013	Adimplente
2	030881347	MUNICIPIO DE AGUAS DE CHAPECO - SC	98.200,00	38.871,84	98.200,00	98.200,00	31/12/2009	31/01/2013	Adimplente
2	030881452	MUNICIPIO DE SAO GABRIEL DA PALHA - ES	137.060,00	24.976,37	137.060,00	137.060,00	31/12/2009	31/12/2012	Adimplente
2	030881567	MUNICIPIO DE BOMBINHAS - SC	98.200,00	2.004,08	98.200,00	98.200,00	30/12/2009	31/12/2012	Adimplente
2	030881671	MUNICIPIO DE MALHADA - BA	196.400,00	5.000,00	106.979,08	85.610,76	31/12/2009	30/04/2013	Adimplente
2	030881785	MUNICIPIO DE CATOLE DO ROCHA - PB	245.850,00	5.050,00	86.317,94		31/12/2009	30/06/2013	Adimplente
2	030881899	MUNICIPIO DE COREAU - CE	305.190,00	6.300,00	46.449,92	22.980,81	29/12/2009	30/01/2014	Adimplente
2	030881902	MUNICIPIO DE CAPIM - PB	196.400,00	6.100,00			30/12/2009	30/06/2012	Adimplente
2	030882030	MUNICIPIO DE CAPANEMA - PA	196.400,00	15.556,56			31/12/2009	30/06/2012	Adimplente
2	030882259	MUNICIPIO DE JOCA MARQUES - PI	196.400,00	8.504,91			28/12/2009	30/08/2013	Adimplente
2	030882363	MUNICIPIO DE SAO JOAO DA FRONTEIRA - PI	196.400,00	6.075,00	109.767,96	109.767,96	31/12/2009	30/08/2013	Adimplente
2	030882582	MUNICIPIO DE CONCEICAO CANINDE - PI	196.400,00	6.075,00	59.803,80	52.360,24	31/12/2009	30/08/2015	Adimplente
2	030882709	MUNICIPIO DE SATUBA - AL	344.750,00	18.801,50	108.803,10	94.599,40	31/12/2009	10/01/2013	Adimplente
2	030883274	MUNICIPIO DE UNA - BA	493.100,00	10.150,00	493.100,00	246.451,38	31/12/2009	30/04/2013	Adimplente
2	030883388	MUNICIPIO DE PINTOPOLIS - MG	196.400,00	12.863,56	19.090,08		30/12/2009	30/11/2013	Adimplente
2	030883492	MUNICIPIO DE LAGOA SANTA - MG	789.800,00	569.480,43			31/12/2009	31/03/2012	Adimplente
2	030883506	MUNICIPIO DE GILBUES - PI	146.950,00	4.545,00	65.525,01	43.482,51	30/12/2009	30/08/2013	Adimplente
2	030883610	MUNICIPIO DE SANTA IZABEL DO OESTE - PR	196.400,00	83.062,18	196.400,00	171.280,44	30/12/2009	30/03/2013	Adimplente
2	030883838	MUNICIPIO DE JACUPIRANGA - SP	196.400,00	6.286,65	196.400,00	156.903,96	30/12/2009	29/09/2012	Adimplente
2	030883942	MUNICIPIO DE JACUPIRANGA - SP	98.200,00	29.492,94	98.200,00	44.347,12	30/12/2009	30/11/2012	Adimplente
2	030884299	MUNICIPIO DE ITUACU - BA	493.100,00	10.063,27	170.464,67	165.829,53	30/12/2009	30/04/2013	Adimplente
2	030884302	MUNICIPIO DE OURO VERDE - SP	146.250,00	12.120,00			31/12/2009	05/03/2012	Adimplente
2	030884416	MUNICIPIO DE TANGUA - RJ	295.300,00	41.604,89			31/12/2009	31/01/2012	Adimplente
2	030884521	MUNICIPIO DE TANGUA - RJ	394.200,00	47.971,86	87.433,56	87.433,56	31/12/2009	01/08/2013	Adimplente
2	030884635	MUNICIPIO DE NOVA VICOSA - BA	493.100,00	10.063,27	230.622,87	74.310,17	31/12/2009	30/04/2013	Adimplente
2	030884749	MUNICIPIO DE WITMASUM - SC	146.950,00	7.368,95	29.007,93	19.573,74	28/12/2009	31/07/2013	Adimplente
2	030884854	MUNICIPIO DE SANTA ROSA DO PIAUI - PI	196.400,00	5.308,16			31/12/2009	30/06/2012	Adimplente

2	030885007	MUNICIPIO DE PONTA GROSSA - PR	98.200,00	7.262,08	98.200,00	98.200,00	31/12/2009	30/03/2013	Adimplente
2	030885111	MUNICIPIO DE PECANHA - MG	98.200,00	4.160,70	15.653,08	15.653,08	31/12/2009	30/08/2013	Adimplente
2	030885339	MUNICIPIO DE VARZEA PAULISTA - SP	493.100,00	42.878,26	493.100,00		30/12/2009	30/10/2012	Adimplente
2	030885443	MUNICIPIO DE BODOCO - PE	443.650,00	20.682,81	1.286,58		24/12/2009	24/12/2013	Adimplente
2	030885663	MUNICIPIO DE AFOGADOS INGAZEIRA - PE	592.000,00	12.081,63	551.507,22	541.680,22	31/12/2009	28/02/2013	Adimplente
2	030885777	MUNICIPIO DE MIRABELA - MG	196.400,00	16.346,27			31/12/2009	31/07/2012	Adimplente
2	030964528	MUNICIPIO DE PROMISSAO - SP	196.400,00	66.021,19	196.400,00	5.577,76	30/12/2009	20/06/2013	Adimplente
2	030964632	MUNICIPIO DE CHAPADAO LAGEADO - SC	245.850,00	7.323,93	156.532,69	112.992,65	24/12/2009	28/04/2013	Adimplente
2	030964746	MUNICIPIO DE RIO LARGO - AL	493.100,00	25.000,00	449.411,34	239.745,22	31/12/2009	28/06/2013	Adimplente
2	030964851	MUNICIPIO DE CAPITAO ENEAS - MG	295.300,00	30.832,93	114.281,10	114.281,10	31/12/2009	30/03/2013	Adimplente
2	030964965	MUNICIPIO DE BRUSQUE - SC	196.400,00	16.642,80	140.386,73	122.200,09	29/12/2009	30/11/2013	Adimplente
2	030965118	MUNICIPIO DE CACERES - MT	987.600,00	52.000,00	234.456,24	75.946,44	30/12/2009	30/09/2013	Adimplente
2	030965222	MUNICIPIO DE SAO SIMAO - SP	196.400,00	36.923,05	196.400,00	7.423,92	31/12/2009	29/09/2012	Adimplente
2	030965336	MUNICIPIO DE PONTE SERRADA - SC	196.400,00	87.200,29	196.400,00	99.044,52	31/12/2009	13/11/2012	Adimplente
2	030965440	MUNICIPIO DE SAO CRISTOVAO DO SUL - SC	98.200,00	25.000,16	51.771,04	41.597,52	31/12/2009	30/10/2013	Adimplente
2	030965556	MUNICIPIO DE PIRAI - RJ	394.200,00	54.022,69	282.089,51	282.089,51	31/12/2009	26/04/2013	Adimplente
2	030965660	MUNICIPIO DE RIO DO OESTE - SC	146.950,00	6.769,22			28/12/2009	30/06/2012	Adimplente
2	030965774	MUNICIPIO DE JEQUERI - MG	98.200,00	2.158,11	53.234,22	53.234,22	31/12/2009	30/03/2013	Adimplente
2	030965888	SECRETARIA DAS CIDADES	196.400,00	21.822,22			30/12/2009	31/12/2012	Adimplente
2	030965992	SECRETARIA DAS CIDADES	98.200,00	10.911,11			30/12/2009	31/12/2012	Adimplente
2	030966029	SECRETARIA DAS CIDADES	245.850,00	53.384,23			30/12/2009	31/01/2013	Adimplente
2	030966133	SECRETARIA DAS CIDADES	245.850,00	27.316,66			30/12/2009	27/02/2012	Adimplente
2	030966247	SECRETARIA DAS CIDADES	245.850,00	27.316,66			30/12/2009	30/06/2012	Adimplente
2	030966571	MUNICIPIO DE MARIANOPOLIS - TO	293.973,47	7.353,06	107.858,87	76.050,87	23/12/2009	23/04/2013	Adimplente
2	030966685	SECRETARIA DAS CIDADES	245.850,00	27.316,66			30/12/2009	20/06/2012	Adimplente
2	030966799	SECRETARIA DAS CIDADES	98.200,00	10.911,11			30/12/2009	30/07/2012	Adimplente
2	030966802	MUNICIPIO DE SANTA RITA SAPUCAI - MG	493.100,00	358.459,04	70.858,47	65.631,61	31/12/2009	31/07/2013	Adimplente
2	030966916	MUNICIPIO DE PIRITIBA - BA	245.850,00	11.250,00	177.749,56	125.088,49	31/12/2009	05/03/2014	Adimplente
2	030967377	ESTADO DE MATO GROSSO	4.885.000,00	542.777,77	21.494,00		31/12/2009	31/12/2013	Adimplente

2	030967481	MUNICIPIO DE PATI DE ALFERES - RJ	196.400,00	57.050,00	196.400,00	192.550,56	31/12/2009	28/04/2013	Adimplente
2	030967596	MUNICIPIO DE BREJOLANDIA - BA	196.400,00	4.350,22	65.656,52	28.713,68	31/12/2009	05/03/2014	Adimplente
2	030967827	MUNICIPIO DE SANTA GERTRUDES - SP	250.000,00	50.705,03	250.000,00		31/12/2009	24/01/2012	Adimplente
2	030967931	MUNICIPIO DA LAPA - PR	140.000,00	2.900,00	34.524,00	34.524,00	31/12/2009	31/08/2013	Adimplente
2	030968060	MUNICIPIO DE AGUDOS DO SUL - PR	100.000,00	71.386,13	88.150,00	69.670,00	31/12/2009	30/06/2013	Adimplente
2	030968174	MUNICIPIO DE PRUDENTOPOLIS - PR	200.000,00	4.424,87	200.000,00	20.000,00	31/12/2009	10/05/2012	Adimplente
2	030968288	MUNICIPIO DE PALMAS - PR	130.000,00	14.428,75	130.000,00		31/12/2009	30/10/2012	Adimplente
2	030968392	MUNICIPIO DE ITAPETININGA - SP	98.200,00	9.036,47	98.200,00		30/12/2009	30/03/2012	Adimplente
2	030968405	MUNICIPIO DE REGISTRO - SP	98.200,00	6.800,00	98.200,00	98.200,00	30/12/2009	30/12/2012	Adimplente
2	030968624	MUNICIPIO DE ITAPOLIS - SP	98.200,00	28.368,66	98.200,00	96.795,74	30/12/2009	20/11/2012	Adimplente
2	030968738	MUNICIPIO DE ALTO ALEGRE - SP	98.200,00	9.354,42	98.200,00	98.200,00	31/12/2009	05/02/2014	Adimplente
2	030969085	MUNICIPIO DE CACHOEIRAS DE MACACU - RJ	300.000,00	55.840,41	237.960,00	224.850,00	31/12/2009	01/08/2013	Adimplente
2	030969199	MUNICIPIO DE CHARQUEADAS - RS	100.000,00	11.852,73	41.460,00	8.620,00	31/12/2009	30/12/2013	Adimplente
2	030969202	MUNICIPIO DE DOM MACEDO COSTA - BA	97.500,00	2.925,00	97.500,00		31/12/2009	05/05/2012	Adimplente
2	030969316	MUNICIPIO DE CURACA - BA	97.500,00	14.640,42	97.500,00		25/01/2010	05/11/2013	Adimplente
2	030969420	MUNICIPIO DE ITABAIANA - SE	100.000,00	5.625,68	70.200,00	14.000,00	31/12/2009	30/11/2013	Adimplente
2	030969535	MUNICIPIO DE ITABAIANA - SE	200.000,00	8.946,21	129.600,00	29.760,00	31/12/2009	31/05/2013	Adimplente
2	030969649	MUNICIPIO DE ITABAIANA - SE	100.000,00	12.245,51	83.800,00	10.240,00	31/12/2009	30/11/2013	Adimplente
2	030969754	MUNICIPIO DE POLONI - SP	100.000,00	10.000,00			31/12/2009	20/02/2013	Adimplente
2	030969972	MUNICIPIO DE DELTA - MG	100.000,00	82.406,01	100.000,00	58.950,00	31/12/2009	28/02/2013	Adimplente
2	030970001	MUNICIPIO DE NOVA PONTE - MG	100.000,00	43.987,92	100.000,00	49.840,00	31/12/2009	30/07/2012	Adimplente
2	030970115	MUNICIPIO DE RIO PARANAIBA - MG	100.000,00	16.391,65	100.000,00	68.410,00	31/12/2009	30/07/2013	Adimplente
2	030970229	MUNICIPIO DE SAO GOTARDO - MG	100.000,00	16.689,99	32.220,00		23/12/2009	31/03/2013	Adimplente
2	030970333	MUNICIPIO DE ICEM - SP	100.000,00	9.537,26	100.000,00	100.000,00	31/12/2009	20/12/2012	Adimplente
2	030970447	MUNICIPIO DE WENCESLAU GUIMARAES - BA	400.000,00	8.500,00	95.200,00	95.200,00	31/12/2009	30/04/2013	Adimplente
2	030970553	MUNICIPIO DE FREDERICO WESTPHALEN - RS	117.280,00	3.600,00	117.280,00	91.947,52	24/12/2009	31/12/2013	Adimplente

2	030970667	MUNICIPIO DE POTIRETAMA - CE	671.120,00	13.697,00	234.892,00	180.598,39	31/12/2009	30/06/2013	Adimplente
2	030970771	MUNICIPIO DE SANTOS - SP	542.550,00	108.510,00			30/12/2009	28/07/2013	Adimplente
2	030970885	MUNICIPIO DE CHAPADAO DO SUL - MS	295.300,00	32.635,89	295.300,00	151.016,42	31/12/2009	30/03/2013	Adimplente
2	030970999	MUNICIPIO DE BREJOES - BA	493.100,00	11.000,00	205.129,59	200.001,35	30/12/2009	05/07/2014	Adimplente
2	030971026	MUNICIPIO DE LAPAO - BA	394.200,00	8.800,00	394.200,00	103.517,18	29/12/2009	05/11/2012	Adimplente
2	030971244	MUNICIPIO DE FORQUILHINHA - SC	200.000,00	322.375,17	187.980,00	150.620,00	29/12/2009	30/05/2013	Adimplente
2	030971359	MUNICIPIO DE AURORA - SC	98.200,00	10.911,18	17.224,28	8.062,22	28/12/2009	30/05/2013	Adimplente
2	030971463	MUNICIPIO DE PETROLINA - PE	98.200,00	7.406,36	1.217,68		31/12/2009	30/11/2013	Adimplente
2	030971578	MUNICIPIO DE CACHOEIRINHA - RS	98.200,00	11.000,00	73.983,88		31/12/2009	30/12/2013	Adimplente
2	030971682	MUNICIPIO DE ANICUNS - GO	98.200,00	9.342,19	98.200,00	84.815,34	30/12/2009	30/07/2013	Adimplente
2	030971796	MUNICIPIO DE PALHOCA - SC	98.200,00	28.237,35	98.200,00	91.247,00	31/12/2009	31/03/2013	Adimplente
2	030971913	MUNICIPIO DE CASCAVEL - PR	483.404,03	413.022,56	483.404,03	216.758,37	31/12/2009	31/03/2013	Adimplente
2	030972041	MUNICIPIO DE PALESTINA DE GOIAS - GO	98.200,00	5.472,84			31/12/2009	30/06/2012	Adimplente
2	030972156	MUNICIPIO DE JUNDIA - AL	98.200,00	2.050,00	43.188,36	36.942,84	31/12/2009	31/07/2013	Adimplente
2	030972488	MUNICIPIO DE MINAS NOVAS - MG	98.200,00	2.711,62	47.617,18		31/12/2009	30/09/2013	Adimplente
2	030972593	MUNICIPIO DE PATOS - PB	245.850,00	46.772,53	25.199,63		30/12/2009	05/11/2013	Adimplente
2	030972606	MUNICIPIO DE RODEIO - SC	98.200,00	19.554,90	98.200,00	90.491,00	29/12/2009	30/10/2012	Adimplente
2	030972710	MUNICIPIO DE PINDAMONHANGABA - SP	98.200,00	47.446,89			30/12/2009	30/04/2012	Adimplente
2	030972824	MUNICIPIO DE SUMARE - SP	196.400,00	98.041,10	196.400,00	3.613,76	30/12/2009	25/06/2013	Adimplente
2	030972938	MUNICIPIO DE SAO BERNADINO - SC	98.200,00	2.004,08	98.200,00	98.200,00	31/12/2009	23/07/2012	Adimplente
2	030973067	MUNICIPIO DE SAO BORJA - RS	98.200,00	19.930,74	98.200,00	50.140,92	29/12/2009	07/05/2012	Adimplente
2	030973171	MUNICIPIO DE INACIO MARTINS - PR	194.000,00	9.807,48	194.000,00	39.227,20	31/12/2009	30/04/2013	Adimplente
2	030973285	MUNICIPIO DE BOM JESUS DE ITABAPOANA - RJ	394.200,00	20.873,72	278.029,26		31/12/2009	30/06/2013	Adimplente
2	030973402	MUNICIPIO DE IARAS - SP	98.200,00	10.470,93	98.200,00	24.412,52	29/12/2009	20/12/2012	Adimplente
2	030973517	MUNICIPIO DE CHAPADA DO NORTE - MG	98.200,00	3.037,12			31/12/2009	28/02/2012	Adimplente
2	030973621	MUNICIPIO DE ITATINGA - SP	98.200,00	45.986,44	69.014,96		30/12/2009	20/02/2013	Adimplente
2	030973735	MUNICIPIO DE VIGIA - PA	443.650,00	24.099,60	99.155,78	99.155,78	31/12/2009	27/09/2013	Adimplente
2	030973849	MUNICIPIO DE PARAISO - SP	98.200,00	2.047,13	88.380,00		31/12/2009	20/11/2013	Adimplente
2	030973954	MUNICIPIO DE SEBASTIAO LEAL - PI	196.400,00	5.600,00			30/12/2009	30/06/2012	Adimplente

2	030974082	MUNICIPIO DE CONCEICAO - PB	394.200,00	9.893,24	108.838,62	108.838,62	30/12/2009	01/07/2013	Adimplente
2	030974196	MUNICIPIO DE NOVA OLINDA - PB	146.950,00	3.050,00	27.685,38	27.685,38	31/12/2009	30/06/2013	Adimplente
2	030974209	MUNICIPIO DE TERRA SANTA - PA	98.200,00	4.091,70	45.388,04	45.388,04	30/12/2009	31/03/2013	Adimplente
2	030974313	MUNICIPIO DE SALTO GRANDE - SP	98.200,00	15.198,10	98.200,00	17.381,40	30/12/2009	20/03/2013	Adimplente
2	030974427	MUNICIPIO DE CAETE - MG	295.300,00	12.000,00			31/12/2009	31/03/2012	Adimplente
2	030974646	MUNICIPIO DE MULUNGU MORRO - BA	300.000,00	7.000,00	300.000,00	120.240,00	31/12/2009	05/11/2012	Adimplente
2	030974751	MUNICIPIO DE CABRALIA PAULISTA - SP	98.200,00	3.300,06	98.200,00		30/12/2009	20/06/2012	Adimplente
2	030974979	MUNICIPIO DE RIO BRILHANTE - MS	295.300,00	64.148,93	13.849,57		31/12/2009	30/03/2013	Adimplente
2	030975018	MUNICIPIO DE INDAIABIRA - MG	98.200,00	5.471,76	98.200,00		30/12/2009	31/03/2012	Adimplente
2	030975340	MUNICIPIO DE INACIO MARTINS - PR	145.500,00	4.500,00	3.739,35		31/12/2009	30/05/2013	Adimplente
2	030975455	MUNICIPIO DE CALDAS - MG	98.200,00	32.640,17	98.200,00		31/12/2009	03/07/2012	Adimplente
2	030975560	MUNICIPIO DE SANTO ANTONIO DO PINHAL - SP	176.620,00	3.605,00	2.737,61	2.737,61	29/12/2009	29/12/2013	Adimplente
2	030975674	MUNICIPIO DE ITAGUACU - ES	196.400,00	8.600,00	51.437,16		30/12/2009	01/09/2013	Adimplente
2	030975905	MUNICIPIO DE SAO FIDELIS - RJ	196.400,00	4.008,16	32.936,28	19.011,28	31/12/2009	31/01/2014	Adimplente
2	030976033	MUNICIPIO DE SANTA CRUZ DO RIO PARDO - SP	146.950,00	12.378,29	146.950,00	6.098,42	30/12/2009	20/06/2013	Adimplente
2	030976147	MUNICIPIO DE JARDIM DE PIRANHAS - RN	245.850,00	6.150,00	11.653,29		29/12/2009	20/09/2013	Adimplente
2	030976252	MUNICIPIO DE CASTELO - ES	493.100,00	482.615,66			31/12/2009	30/03/2012	Adimplente
2	030976366	MUNICIPIO DE DOM ELISEU - PA	295.300,00	6.026,53	295.300,00	69.779,39	30/12/2009	30/09/2012	Adimplente
2	030976585	MUNICIPIO DE OURO PRETO - MG	1.800.000,00	200.000,00	555.480,01	555.480,01	15/04/2011	30/04/2014	Adimplente
2	030976699	MUNICIPIO DE PARAPUA - SP	100.000,00	19.586,76	100.000,00	29.900,00	31/12/2009	05/03/2014	Adimplente
2	030976816	MUNICIPIO DE TRES PASSOS - RS	98.200,00	12.596,93	98.200,00	73.011,70	31/12/2009	30/11/2012	Adimplente
2	030976920	MUNICIPIO DE SAO DOMINGOS - BA	394.200,00	29.238,26	141.872,58	62.874,90	31/12/2009	05/05/2013	Adimplente
2	030977059	MUNICIPIO DE LAGOA DOS GATOS - PE	394.200,00	73.470,17	43.086,06		31/12/2009	05/05/2013	Adimplente
2	030977163	MUNICIPIO DE BOM JESUS DO GALHO - MG	493.100,00	25.372,20	57.939,25	14.940,93	30/12/2009	30/04/2013	Adimplente
2	030977277	MUNICIPIO DE CAPITOLIO - MG	98.200,00	21.518,91	91.925,02	7.551,58	31/12/2009	31/05/2013	Adimplente

2	030977381	MUNICIPIO DE MERCEDES - PR	243.750,00	133.373,44	243.750,00	92.966,25	31/12/2009	30/04/2013	Adimplente
2	030977495	MUNICIPIO DE BLUMENAU - SC	98.200,00	65.466,66			31/12/2009	30/10/2012	Adimplente
2	030977831	MUNICIPIO DE VITORIA DA CONQUISTA - BA	468.375,00	50.771,30			30/12/2009	30/04/2012	Adimplente
2	030977945	MUNICIPIO DE PEDRANOPOLIS - SP	127.170,00	4.625,31	127.170,00		31/12/2009	20/04/2012	Adimplente
2	030978074	MUNICIPIO DE ANTONIO GONCALVES - BA	98.200,00	7.681,17	48.314,40	48.314,40	31/12/2009	05/03/2013	Adimplente
2	030978188	MUNICIPIO DE AGUAI - SP	98.200,00	3.800,00	98.200,00		30/12/2009	30/06/2013	Adimplente
2	030978305	MUNICIPIO DE BIRITIBA-MIRIM - SP	98.200,00	33.412,50	98.200,00	98.200,00	31/12/2009	30/06/2013	Adimplente
2	030978419	MUNICIPIO DE CROATA - CE	196.400,00	4.100,00	196.400,00	175.778,00	30/12/2009	30/11/2013	Adimplente
2	030978524	MUNICIPIO DE ALTO PARAISO - PR	98.200,00	33.050,12	98.200,00		31/12/2009	09/10/2012	Adimplente
2	030978742	MUNICIPIO DE CAMUTANGA - PE	196.400,00	9.820,00	69.545,24	54.402,80	31/12/2009	12/02/2013	Adimplente
2	030978857	MUNICIPIO DE TUIUTI - SP	196.400,00	58.789,35			30/12/2009	30/06/2012	Adimplente
2	030979216	MUNICIPIO DE GUAIMBE - SP	98.200,00	5.802,00	82.949,54		30/12/2009	20/06/2013	Adimplente
2	030979320	MUNICIPIO DE QUIXERAMOBIM - CE	295.300,00	20.067,97	295.300,00	97.773,83	29/12/2009	30/06/2013	Adimplente
2	030979434	MUNICIPIO DE BIRITINGA - BA	196.400,00	10.799,35	156.039,79	80.327,59	31/12/2009	05/11/2013	Adimplente
2	030979549	MUNICIPIO DE VITORIA DA CONQUISTA - BA	344.750,00	34.475,00			30/12/2009	30/04/2013	Adimplente
2	030979654	MUNICIPIO DE FORMIGUEIRO - RS	98.200,00	16.518,13	19.640,00		29/12/2009	24/04/2013	Adimplente
2	030979768	MUNICIPIO DE ITUPORANGA - SC	98.200,00	42.231,93			28/12/2009	30/07/2012	Adimplente
2	030979872	MUNICIPIO DE BANANAL - SP	98.200,00	4.669,76			23/12/2009	24/08/2012	Adimplente
2	030979986	MUNICIPIO DE PALESTINA - SP	127.170,00	2.836,27	126.915,66	126.915,66	31/12/2009	20/03/2013	Adimplente
2	030980015	MUNICIPIO DE ITABUNA - BA	98.200,00	10.134,08	98.200,00	82.419,26	31/12/2009	30/04/2013	Adimplente
2	030980129	MUNICIPIO DE QUIJINQUE - BA	98.200,00	3.000,00	98.200,00	98.200,00	31/12/2009	05/05/2013	Adimplente
2	030980233	MUNICIPIO DE MONJOLOS - MG	98.200,00	4.882,37	90.265,44	79.159,02	31/12/2009	30/03/2013	Adimplente
2	030980347	MUNICIPIO DE PEDERNEIRAS - SP	98.200,00	11.681,91	98.200,00	5.489,38	31/12/2009	20/01/2013	Adimplente
2	030980785	MUNICIPIO DE IMBITUVA - PR	300.000,00	10.000,00	300.000,00	293.100,00	31/12/2009	30/04/2013	Adimplente
2	030980899	MUNICIPIO DE DOIS CORREGOS - SP	98.200,00	3.790,35	98.200,00		29/12/2009	20/04/2012	Adimplente
2	030981030	MUNICIPIO DE MIRABELA - MG	146.950,00	32.464,84			30/12/2009	30/03/2012	Adimplente
2	030981144	MUNICIPIO DE MARMELEIRO - PR	500.000,00	11.489,50	500.000,00		30/12/2009	30/06/2012	Adimplente

2	030981363	MUNICIPIO DE IPEUNA - SP	98.200,00	27.929,50	98.200,00	10.841,28	29/12/2009	31/12/2012	Adimplente
2	030981582	MUNICIPIO DE LAPAO - BA	140.000,00	3.380,00	140.000,00	25.550,00	29/12/2009	05/11/2012	Adimplente
2	030981709	MUNICIPIO DE OLIVENCA - AL	196.400,00	4.100,00	153.408,04	145.885,92	31/12/2009	28/06/2012	Adimplente
2	030981927	MUNICIPIO DE LARANJAL PAULISTA - SP	146.950,00	55.520,21	132.886,89		30/12/2009	05/04/2013	Adimplente
2	030982056	MUNICIPIO DE OURINHOS - SP	98.200,00	30.923,67	98.200,00		31/12/2009	20/03/2012	Adimplente
2	030982160	MUNICIPIO DE TACAIMBO - PE	196.400,00	4.289,35	150.658,44		28/12/2009	05/11/2012	Adimplente
2	030982388	MUNICIPIO DE JACARACI - BA	98.200,00	3.800,00	98.200,00		30/12/2009	30/04/2012	Adimplente
2	030982492	MUNICIPIO DE CONCHAS - SP	98.200,00	23.974,90	98.200,00	1.767,60	30/12/2009	19/09/2012	Adimplente
2	030982506	MUNICIPIO DE AUGUSTO CORREA - PA	295.300,00	8.900,00	56.904,31		30/12/2009	30/04/2013	Adimplente
2	030982724	MUNICIPIO DE FAZENDA GRANDE - PR	500.000,00	143.482,61	500.000,00	484.200,00	31/12/2009	28/06/2013	Adimplente
2	030982838	MUNICIPIO DE CAPAO BONITO - SP	245.850,00	168.720,79	245.850,00	29.133,22	31/12/2009	31/10/2012	Adimplente
2	030982942	MUNICIPIO DE TUPANATINGA - PE	681.010,00	73.150,98	184.417,51	142.126,79	31/12/2009	17/10/2014	Adimplente
2	030983071	MUNICIPIO DE JURUAIA - MG	98.200,00	10.499,46	98.200,00		31/12/2009	30/06/2012	Adimplente
2	030983185	MUNICIPIO DE ITAPEMA - SC	235.960,00	4.815,51			31/12/2009	31/07/2012	Adimplente
2	030983416	MUNICIPIO DE BASTOS - SP	137.060,00	9.245,64	137.060,00		31/12/2009	05/03/2012	Adimplente
2	030983521	MUNICIPIO DE PEROLA - PR	146.950,00	24.659,29	146.950,00	83.232,48	31/12/2009	30/06/2013	Adimplente
2	030983749	MUNICIPIO DE ITAJOBI - SP	98.200,00	4.300,43	86.740,06	86.740,06	31/12/2009	20/03/2013	Adimplente
2	030983854	MUNICIPIO DE ESPIRITO SANTO - RN	137.060,00	4.111,80	87.841,75	42.050,00	30/12/2009	20/03/2013	Adimplente
2	030983968	MUNICIPIO DE LAJE DE MURIAE - RJ	295.300,00	7.700,00			31/12/2009	31/01/2012	Adimplente
2	030984096	MUNICIPIO DE CASTRO ALVES - BA	295.300,00	19.770,13	253.544,58	93.846,33	31/12/2009	05/05/2013	Adimplente
2	030984109	MUNICIPIO DE ENTRE RIOS DO OESTE - PR	98.200,00	55.500,00	98.200,00	53.401,16	29/12/2009	29/07/2012	Adimplente
2	030984546	MUNICIPIO DE SAO JOAO DA PONTA - PA	245.850,00	13.553,40			31/12/2009	30/09/2013	Adimplente
2	030984765	MUNICIPIO DE MONTE AZUL PAULISTA - SP	98.200,00	4.142,07	98.200,00	10.802,00	24/12/2009	20/09/2012	Adimplente
2	030984879	MUNICIPIO DE ITAPORANGA - SP	98.200,00	25.946,26	98.200,00		30/12/2009	16/02/2012	Adimplente
2	030985136	MUNICIPIO DE IARAS - SP	146.950,00	7.598,37	146.950,00	2.850,83	29/12/2009	20/08/2012	Adimplente
2	030985240	MUNICIPIO DE DUARTINA - SP	98.200,00	15.348,34	98.200,00		31/12/2009	20/01/2013	Adimplente
2	030985355	MUNICIPIO DE ESPERANCA - PB	987.600,00	30.554,53	187.150,21	127.499,17	30/12/2009	30/06/2014	Adimplente
2	030985469	MUNICIPIO DE ITAI - SP	146.950,00	2.998,98	109.742,26	2.821,44	28/12/2009	20/03/2013	Adimplente
2	030985574	MUNICIPIO DE NOVA RAMADA - RS	100.000,00	39.610,15	100.000,00	94.690,00	31/12/2009	30/12/2012	Adimplente

2	030985688	MUNICIPIO DE LICINIO DE ALMEIDA - BA	196.400,00	4.008,16	63.653,24	54.559,92	30/12/2009	30/04/2013	Adimplente
2	030985792	MUNICIPIO DE JAPARAIBA - MG	196.400,00	35.446,63	196.400,00	42.736,64	31/12/2009	30/06/2013	Adimplente
2	030985805	MUNICIPIO DE BONFINOPOLIS - GO	98.200,00	4.400,00	98.200,00	68.946,00	31/12/2009	31/08/2012	Adimplente
2	030985919	MUNICIPIO DE SAO JOAO DAS DUAS PONTES - SP	128.515,00	2.622,76	128.515,00	128.515,00	31/12/2009	20/04/2013	Adimplente
2	030986047	MUNICIPIO DE CEU AZUL - PR	146.950,00	2.865,60	146.950,00		28/12/2009	26/08/2012	Adimplente
2	030986152	MUNICIPIO DE PONTAL - SP	98.200,00	8.450,12	77.902,06		31/12/2009	21/09/2013	Adimplente
2	030986266	MUNICIPIO DE TUIUTI - SP	98.200,00	46.603,53			30/12/2009	30/06/2012	Adimplente
2	030986370	MUNICIPIO DE SANTA BARBARA DO TUGURIO - MG	98.200,00	41.360,34			31/12/2009	31/03/2012	Adimplente
2	030986484	MUNICIPIO DE LICINIO DE ALMEIDA - BA	196.400,00	19.640,00	69.407,76	56.091,84	30/12/2009	30/04/2013	Adimplente
2	030986599	MUNICIPIO DE PORTEIRINHA - MG	196.400,00	4.460,18	196.400,00	39.967,40	31/12/2009	30/11/2012	Adimplente
2	030986602	MUNICIPIO DE JEQUIE - BA	1.482.100,00	61.754,17	1.214.284,53	966.180,99	17/02/2010	30/04/2013	Adimplente
2	030986716	MUNICIPIO DE ASSIS CHATEAUBRIAND - PR	196.400,00	41.490,71	196.400,00	179.529,24	29/12/2009	29/03/2013	Adimplente
2	030986820	MUNICIPIO DE ANGUERA - BA	196.400,00	4.600,00	185.480,16	63.201,52	29/12/2009	05/09/2013	Adimplente
2	030986934	MUNICIPIO DE MACHADOS - PE	295.300,00	21.444,24	13.524,74		31/12/2009	31/03/2013	Adimplente
2	030987063	MUNICIPIO DE TRINDADE - PE	592.000,00	290.409,82	592.000,00	535.345,60	31/12/2009	31/12/2013	Adimplente
2	030987177	MUNICIPIO DE TRINDADE - PE	493.100,00	146.827,76	428.651,83	399.164,45	31/12/2009	31/12/2013	Adimplente
2	030987395	MUNICIPIO DE CHAPRETA - AL	146.950,00	10.112,68	5.642,88		31/12/2009	26/12/2012	Adimplente
2	030987408	MUNICIPIO DE SURUBIM - PE	452.853,04	27.387,14	493.100,00	192.013,13	29/12/2009	28/02/2013	Adimplente
2	030987513	MUNICIPIO DE JUPIA - SC	98.200,00	14.929,20	98.200,00		31/12/2009	30/03/2012	Adimplente
2	030987627	MUNICIPIO DE CALCADO - PE	295.300,00	9.306,27	61.570,05	42.286,96	29/12/2009	15/11/2014	Adimplente
2	030987731	MUNICIPIO DE CALCADO - PE	295.300,00	5.544,65	24.450,84		29/12/2009	15/11/2012	Adimplente
2	030987845	MUNICIPIO DE SERRANOPOLIS DE MINAS - MG	98.200,00	11.791,01	54.471,54	43.561,54	31/12/2009	30/09/2013	Adimplente
2	030987950	MUNICIPIO DE PEDREIRA - SP	98.200,00	94.075,04	98.200,00	1.394,44	30/12/2009	26/09/2013	Adimplente
2	030988088	MUNICIPIO DE FEIRA DE SANTANA - BA	987.600,00	125.336,00	140.831,76	116.931,84	31/12/2009	05/09/2013	Adimplente
2	030988205	MUNICIPIO DE ILHA COMPRIDA - SP	98.200,00	3.841,00	98.200,00	95.254,00	30/12/2009	30/06/2013	Adimplente
2	030988319	MUNICIPIO DE VALENCA - BA	295.300,00	12.384,21			31/12/2009	30/04/2012	Adimplente
2	030988423	MUNICIPIO DE NOVO CRUZEIRO - MG	196.400,00	9.820,00			30/12/2009	31/07/2012	Adimplente

2	030988538	MUNICIPIO DE SANTO ANTONIO DE JESUS - BA	987.600,00	51.978,90	338.351,76	291.737,04	31/12/2009	06/05/2013	Adimplente
2	030988642	MUNICIPIO DE GUAIMBE - SP	98.200,00	5.802,42	85.041,20		30/12/2009	20/06/2013	Adimplente
2	030988757	MUNICIPIO DE PLANALTO - SP	98.200,00	6.117,35	98.200,00	89.666,42	31/12/2009	20/04/2013	Adimplente
2	030988861	MUNICIPIO DE MARECHAL DEODORO - AL	740.350,00	20.000,00	740,35	740,35	31/12/2009	14/07/2013	Adimplente
2	030988975	MUNICIPIO DE ITAPICURU - BA	146.950,00	10.531,42	62.483,14	62.483,14	31/12/2009	05/05/2013	Adimplente
2	030989002	MUNICIPIO DE JUQUITIBA - SP	146.950,00	55.479,36	146.950,00	117.560,00	31/12/2009	30/09/2013	Adimplente
2	030989116	MUNICIPIO DE PERIMIRIM - MA	493.100,00	20.057,89	238.167,30	237.329,03	31/12/2009	30/09/2013	Adimplente
2	030989220	MUNICIPIO DE CANINDE - CE	98.200,00	5.000,00			30/12/2009	28/02/2012	Adimplente
2	030989334	MUNICIPIO DE COREAU - CE	137.060,00	2.800,00	106.592,00		29/12/2009	30/12/2013	Adimplente
2	030989448	MUNICIPIO DE AREIA - PB	98.200,00	3.038,00			30/12/2009	30/06/2012	Adimplente
2	030989554	MUNICIPIO DE PARAPUA - SP	98.200,00	12.342,05	98.200,00	47.852,86	31/12/2009	05/03/2014	Adimplente
2	030989772	MUNICIPIO DE OROS - CE	295.300,00	38.227,49	295.300,00	282.483,98	30/12/2009	30/07/2012	Adimplente
2	030989886	MUNICIPIO DE LAGOA VERMELHA - RS	1.000.000,00	80.000,00	768.000,03	638.200,03	30/12/2009	31/08/2013	Adimplente
2	030989990	MUNICIPIO DE BERTIOGA - SP	295.300,00	406.533,01			30/12/2009	28/06/2013	Adimplente
2	030990029	MUNICIPIO DE TORRES - RS	1.787.128,00	36.472,00	304.347,91		30/12/2009	30/12/2013	Adimplente
2	030990133	MUNICIPIO DE MARICA - RJ	295.300,00	25.678,26	295.300,00	276.282,68	31/12/2009	30/11/2012	Adimplente
2	030990247	MUNICIPIO DE NAZARE DO PIAUI - PI	295.300,00	9.133,00	295.300,00		31/12/2009	30/05/2012	Adimplente
2	030990466	MUNICIPIO DE PINHAO - PR	98.200,00	9.333,98	2.985,28		30/12/2009	30/06/2013	Adimplente
2	030990571	MUNICIPIO DE NOVA FRIBURGO - RJ	394.200,00	35.000,00			31/12/2009	31/01/2012	Adimplente
2	030990685	MUNICIPIO DE SAO GONCALO - RJ	1.482.100,00	321.148,89	1.371.979,97	1.163.003,87	31/12/2009	01/11/2013	Adimplente
2	030990802	MUNICIPIO DE LARANJA DA TERRA - ES	196.400,00	53.006,52	5.990,20	5.990,20	31/12/2009	30/03/2013	Adimplente
2	030991044	MUNICIPIO DE AVANHANDAVA - SP	98.200,00	5.523,95	98.200,00	98.200,00	31/12/2009	05/09/2013	Adimplente
2	030991159	MUNICIPIO DE QUIJINQUE - BA	493.100,00	20.545,83	493.100,00	493.100,00	31/12/2009	05/11/2012	Adimplente
2	030991481	MUNICIPIO DE ILHA SOLTEIRA - SP	98.200,00	32.127,02	10.320,82		31/12/2009	20/06/2013	Adimplente
2	030991609	MUNICIPIO DE BALIZA - GO	98.200,00	2.633,80	98.200,00		31/12/2009	17/04/2012	Adimplente
2	030991713	MUNICIPIO DE SAO FRANCISCO DE ITABAPOANA - RJ	295.300,00	24.700,00	258.889,50	72.318,96	31/12/2009	31/01/2014	Adimplente
2	030991827	MUNICIPIO DE ANHEMBI - SP	98.200,00	2.771,80	98.200,00		24/12/2009	20/05/2012	Adimplente
2	030991931	MUNICIPIO DE POÇO BRANCO - RN	305.190,00	6.228,37	71.750,17	71.750,17	31/12/2009	20/06/2013	Adimplente

2	030992060	MUNICIPIO DE PESQUEIRA - PE	740.350,00	66.262,84	533.422,20	183.828,92	24/12/2009	30/12/2013	Adimplente
2	030992174	MUNICIPIO DE RESERVA DO IGUACU - PR	100.000,00	22.020,52	1.670,00	1.670,00	30/12/2009	26/07/2013	Adimplente
2	030992288	MUNICIPIO DE ITAPECURU MIRIM - MA	493.100,00	15.000,00	196.204,49	182.989,41	31/12/2009	30/08/2013	Adimplente
2	030992392	MUNICIPIO DE BORDA DA MATA - MG	196.400,00	6.400,00	196.400,00	81.309,60	31/12/2009	30/11/2012	Adimplente
2	030992405	MUNICIPIO DE CAMBE - PR	150.000,00	26.085,83	150.000,00	36.495,00	30/12/2009	19/11/2012	Adimplente
2	030992624	MUNICIPIO DE ILHA BELA - SP	295.300,00	14.251,54	157.040,54	157.040,54	23/12/2009	29/08/2013	Adimplente
2	030992738	MUNICIPIO DE MIGUELOPOLIS - SP	95.778,74	1.954,67	98.200,00		31/12/2009	19/01/2013	Adimplente
2	030992842	MUNICIPIO DE IGARACU DO TIETE - SP	98.200,00	7.061,39	98.200,00		31/12/2009	20/04/2012	Adimplente
2	030992957	MUNICIPIO DE RIO LARGO - AL	394.200,00	20.000,00	372.045,96	258.279,84	31/12/2009	28/06/2013	Adimplente
2	030993085	MUNICIPIO DE AJURICABA - RS	166.000,00	65.997,58	79.148,80	71.745,20	30/12/2009	30/04/2013	Adimplente
2	030993199	MUNICIPIO DE NOVA COLINAS - MA	394.200,00	12.191,76	244.285,74	163.514,16	31/12/2009	30/09/2013	Adimplente
2	030993202	MUNICIPIO DE ESTANCIA TURISTICA DE EMBU - SP	98.200,00	8.483,47	98.200,00	92.209,80	30/12/2009	03/10/2012	Adimplente
2	030993420	MUNICIPIO DE UMBUZEIRO - PB	98.200,00	3.038,00	16.144,08	16.144,08	30/12/2009	30/06/2014	Adimplente
2	030993535	MUNICIPIO DE UMBUZEIRO - PB	98.200,00	3.038,00	21.859,32	21.859,32	30/12/2009	30/06/2013	Adimplente
2	030993649	MUNICIPIO DE ITAQUI - RS	223.900,00	12.971,13	5.577,35		29/12/2009	23/05/2013	Adimplente
2	030993868	MUNICIPIO DE SAO MARTINHO - SC	98.200,00	14.949,84	92.425,84	92.425,84	30/12/2009	31/12/2013	Adimplente
2	030993972	MUNICIPIO DE ITAPICURU - BA	245.850,00	10.716,14			31/12/2009	05/09/2012	Adimplente
2	030994009	MUNICIPIO DE PARAISO - SP	98.200,00	3.274,96	98.200,00		31/12/2009	20/11/2013	Adimplente
2	030994113	MUNICIPIO DE IGUAPE - SP	98.200,00	37.502,00	3.839,62		30/12/2009	30/11/2013	Adimplente
2	030994227	MUNICIPIO DE MINEIROS DO TIETE - SP	196.400,00	25.483,13	196.400,00	159.948,16	28/12/2009	20/02/2013	Adimplente
2	030994445	MUNICIPIO DE IGUAPE - SP	443.650,00	13.721,13	13.309,50		30/12/2009	30/11/2013	Adimplente
2	030994551	MUNICIPIO DE SAO JOSE DO RIO PARDO - SP	196.400,00	39.701,05	196.399,88		28/12/2009	21/06/2013	Adimplente
2	030994665	MUNICIPIO DE FLORIDA PAULISTA - SP	98.200,00	3.724,89	98.200,00	98.200,00	24/12/2009	05/09/2013	Adimplente
2	030994779	MUNICIPIO DE IBIASSUCE - BA	146.950,00	14.695,00	146.950,00	65.466,22	30/12/2009	30/04/2013	Adimplente
2	030994883	MUNICIPIO DE OSASCO - SP	295.300,00	28.580,06	295.300,00		31/12/2009	30/06/2012	Adimplente
2	030994997	MUNICIPIO DE LENCOIS PAULISTA - SP	196.400,00	48.858,29	196.400,00		29/12/2009	20/03/2012	Adimplente
2	030995036	MUNICIPIO DE PRESIDENTE JANIO QUADROS - BA	245.850,00	7.500,00	52.267,71	39.975,21	31/12/2009	30/04/2013	Adimplente

2	030995255	MUNICIPIO DE NIPOA - SP	127.170,00	2.827,38	127.170,00	127.170,00	31/12/2009	20/03/2013	Adimplente
2	030995369	MUNICIPIO DE LICINIO DE ALMEIDA - BA	196.400,00	19.640,00	12.491,04		30/12/2009	30/04/2013	Adimplente
2	030995473	MUNICIPIO DE SANTANA DO LIVRAMENTO - RS	155.000,00	6.412,43	155.000,00		31/12/2009	30/07/2012	Adimplente
2	030995588	MUNICIPIO DE BARREIRA - CE	394.200,00	15.569,30	394.200,00	317.015,64	01/04/2010	30/04/2013	Adimplente
2	030995692	MUNICIPIO DE MARATAIZES - ES	245.850,00	27.364,65	70.829,39	54.775,38	31/12/2009	01/04/2013	Adimplente
2	030995705	MUNICIPIO DE PLANALTO - RS	98.200,00	27.791,62	98.200,00		31/12/2009	31/12/2012	Adimplente
2	030995819	MUNICIPIO DE RIO NEGRO - PR	100.000,00	13.486,57	100.000,00	100.000,00	31/12/2009	11/09/2012	Adimplente
2	030995923	MUNICIPIO DE CONSOLACAO - MG	98.200,00	28.967,77	6.225,88		31/12/2009	30/03/2013	Adimplente
2	030996052	MUNICIPIO DE PENHA - SC	295.300,00	15.391,39	127.451,48		31/12/2009	31/07/2013	Adimplente
2	030996270	MUNICIPIO DE SANTA ROSA LIMA - SC	245.000,00	11.923,37	121.691,50	76.170,50	29/12/2009	26/01/2014	Adimplente
2	030996384	MUNICIPIO DE TRAIRI - CE	1.000.000,00	40.000,00	1.000.000,00	474.000,00	31/12/2009	28/07/2013	Adimplente
2	030996498	MUNICIPIO DE JUNDIA - RN	196.400,00	8.000,00	15.142,44	15.142,44	29/12/2009	20/06/2013	Adimplente
2	030996502	MUNICIPIO DE TURVO - PR	125.000,00	16.453,66			31/12/2009	31/07/2012	Adimplente
2	030996616	MUNICIPIO DE BREJETUBA - ES	98.200,00	21.853,12	14.759,46		31/12/2009	30/03/2013	Adimplente
2	030996720	MUNICIPIO DE DOURADO - SP	146.950,00	13.138,80	146.950,00	132.446,03	29/12/2009	29/03/2013	Adimplente
2	030996834	MUNICIPIO DE MONGAGUA - SP	146.950,00	2.998,98	109.727,57	83.070,84	30/12/2009	30/04/2013	Adimplente
2	030996948	MUNICIPIO DE SANTA SALETE - SP	117.280,00	7.267,87	117.280,00	115.063,41	31/12/2009	20/03/2013	Adimplente
2	030997077	MUNICIPIO DE AVARE - SP	196.400,00	17.078,26	8.209,52		29/12/2009	20/04/2013	Adimplente
2	030997181	MUNICIPIO DE MIGUELOPOLIS - SP	225.647,06	4.605,04	225.647,06	172.890,78	31/12/2009	19/01/2013	Adimplente
2	030997295	MUNICIPIO DE JARINU - SP	196.400,00	10.926,52	176.721,00		30/12/2009	28/04/2013	Adimplente
2	030997308	MUNICIPIO DE JUQUIA - SP	196.400,00	12.434,55	196.400,00	67.424,12	30/12/2009	22/06/2013	Adimplente
2	030997412	MUNICIPIO DE PAULICEIA - SP	146.950,00	2.998,98	146.950,00	146.950,00	31/12/2009	05/04/2013	Adimplente
2	030997527	MUNICIPIO DE IGUAPE - SP	245.850,00	7.603,61	8.703,09		30/12/2009	30/11/2013	Adimplente
2	030997631	MUNICIPIO DE PARIQUERA-ACU - SP	196.400,00	4.008,16			30/12/2009	30/06/2012	Adimplente
2	030997745	MUNICIPIO DE SAO JOAO DO MANHUACU - MG	146.950,00	20.638,57	146.950,00	78.779,89	29/12/2009	31/03/2013	Adimplente
2	030997850	MUNICIPIO DE DOM INOCENCIO - PI	146.950,00	3.050,00			29/12/2009	30/08/2012	Adimplente
2	030997964	MUNICIPIO DE ITAJOBI - SP	146.950,00	3.968,24	135.928,75	95.135,43	31/12/2009	20/03/2013	Adimplente
2	030998092	MUNICIPIO DE UCHOA - SP	196.400,00	4.015,00	196.400,00	196.400,00	31/12/2009	20/04/2013	Adimplente
2	030998105	MUNICIPIO DE GUAPIACU - SP	146.950,00	4.451,45	146.950,00		31/12/2009	20/07/2012	Adimplente

2	030998323	MUNICIPIO DE VERA CRUZ - RS	98.200,00	10.980,97	98.200,00		31/12/2009	30/11/2012	Adimplente
2	030998437	MUNICIPIO DE SAO LUIZ DO PARAINGA - SP	98.200,00	1.798,90	29.214,50	27.937,90	29/12/2009	19/10/2013	Adimplente
2	030998542	MUNICIPIO DE PIQUETE - SP	196.400,00	9.166,57	173.656,88	24.176,84	29/12/2009	30/08/2013	Adimplente
2	030998761	MUNICIPIO DE JAGUARA O - RS	98.200,00	93.894,78	47.047,62	46.154,00	31/12/2009	30/12/2013	Adimplente
2	030998875	MUNICIPIO DE POCAO DAS PEDRAS - MA	334.860,00	8.480,00	334.860,00	153.131,48	31/12/2009	30/08/2013	Adimplente
2	030999016	MUNICIPIO DE ESTRELA D OESTE SP	592.000,00	12.100,00	592.000,00	365.560,00	31/12/2009	20/04/2013	Adimplente
2	030999120	MUNICIPIO DE SANTO ANTONIO DAS MISSOES - RS	146.950,00	140.066,94	146.950,00	52.328,90	31/12/2009	30/04/2013	Adimplente
2	030999234	MUNICIPIO DE INDAIAL - SC	196.400,00	3.617,31	196.400,00	39.751,36	31/12/2009	27/02/2013	Adimplente
2	030999348	MUNICIPIO DE BELFORD ROXO - RJ	1.482.100,00	370.525,00			31/12/2009	24/06/2012	Adimplente
2	030999453	MUNICIPIO DE BOFETE - SP	98.200,00	17.106,61	11.450,12		31/12/2009	20/06/2013	Adimplente
2	030999568	MUNICIPIO DE SAO SEBASTIAO GRAMA - SP	196.400,00	7.674,07	148.399,84	142.095,84	30/12/2009	30/06/2013	Adimplente
2	030999672	MUNICIPIO DE CAMPO ALEGRE DE GOIAS - GO	127.170,00	3.464,27	35.518,58		31/12/2009	31/01/2014	Adimplente
2	030999786	MUNICIPIO DE URUTAI - GO	98.200,00	3.200,00	98.200,00	11.587,60	31/12/2009	30/06/2012	Adimplente
2	030999890	MUNICIPIO DE GLORINHA - RS	223.686,00	354.233,82	223.686,00	223.686,00	31/12/2009	30/12/2013	Adimplente
2	031000164	MUNICIPIO DE DUARTINA - SP	98.200,00	6.817,43	98.200,00		31/12/2009	20/04/2012	Adimplente
2	031000278	MUNICIPIO DE CORACAO DE JESUS - MG	196.400,00	10.758,63	151.935,04		31/12/2009	30/03/2013	Adimplente
2	031000382	MUNICIPIO DE FRANCISCO MORATO - SP	98.200,00	27.650,19			30/12/2009	30/06/2013	Adimplente
2	031000496	MUNICIPIO DE LIMA CAMPOS - MA	671.120,00	13.696,32	671.120,00	503.071,55	30/12/2009	30/04/2013	Adimplente
2	031000500	MUNICIPIO DE PARANAIBA - MS	295.300,00	156.404,83	130.256,83	112.007,29	31/12/2009	30/03/2013	Adimplente
2	031000614	MUNICIPIO DE PAULO FARIA - SP	137.060,00	2.896,38	137.060,00	49.547,19	31/12/2009	20/03/2013	Adimplente
2	031000728	MUNICIPIO DE MEDIANEIRA - PR	98.200,00	10.240,56	92.101,78	30.088,48	28/12/2009	28/06/2013	Adimplente
2	031000832	MUNICIPIO DE MAIRIPORA - SP	443.650,00	120.408,64	399.285,00	322.001,17	30/12/2009	29/07/2013	Adimplente
2	031000946	MUNICIPIO DE PITANGUEIRAS - SP	196.400,00	24.877,42	196.400,00	67.522,00	31/12/2009	23/06/2012	Adimplente
2	031001075	MUNICIPIO DE CEZARINA - GO	127.170,00	6.035,58	119.997,61	53.195,21	31/12/2009	31/01/2014	Adimplente
2	031001189	MUNICIPIO DE MIRANDA DO NORTE - MA	1.521.660,00	31.054,28	281.202,77	251.530,40	31/12/2009	30/09/2013	Adimplente

2	031001306	MUNICIPIO DE SAO MIGUEL DO IGUACU - PR	98.200,00	70.002,10	98.200,00	14.494,32	28/12/2009	28/03/2013	Adimplente
2	031001410	MUNICIPIO DE VICENTE DUTRA - RS	100.000,00	22.213,00	79.300,00	56.130,00	31/12/2009	30/06/2013	Adimplente
2	031001525	MUNICIPIO DE ALFREDO MARCONDES - SP	98.200,00	3.027,24	98.200,00	94.340,74	31/12/2009	05/09/2012	Adimplente
2	031001639	MUNICIPIO DE SABINO - SP	196.400,00	12.328,82	196.400,00	44.288,00	31/12/2009	20/10/2012	Adimplente
2	031001743	MUNICIPIO DE VERDEJANTE - PE	295.300,00	69.390,30	42.523,20	40.308,45	31/12/2009	04/11/2013	Adimplente
2	031001858	MUNICIPIO DE UBIRETAMA - RS	98.200,00	72.031,30	98.200,00	57.388,08	31/12/2009	30/04/2013	Adimplente
2	031001962	MUNICIPIO DE NILOPOLIS - RJ	196.400,00	26.800,00	157.061,08	92.249,08	31/12/2009	26/06/2013	Adimplente
2	031002090	MUNICIPIO DE GUAPIACU - SP	117.280,00	2.509,13	77.486,90		31/12/2009	20/01/2014	Adimplente
2	031002103	MUNICIPIO DE IGARAPE GRANDE - MA	413.980,00	16.559,20	265.029,98	95.173,99	31/12/2009	30/08/2013	Adimplente
2	031002217	MUNICIPIO DE GUARACAI - SP	117.280,00	2.388,85	117.280,00		31/12/2009	05/03/2012	Adimplente
2	031002321	MUNICIPIO DE SAO JOSE DO RIO PARDO - SP	295.300,00	67.783,79	295.299,63		28/12/2009	27/06/2013	Adimplente
2	031002873	MUNICIPIO DE MENDONCA - SP	127.170,00	6.313,54	127.170,00	5.113,00	31/12/2009	30/05/2013	Adimplente
2	031002987	MUNICIPIO DE MARABA - PA	245.850,00	188.537,17	123.490,45	123.490,45	30/12/2009	30/09/2013	Adimplente
2	031003014	MUNICIPIO DE PROGRESSO - RS	98.200,00	4.070,00	75.633,64	30.275,06	31/12/2009	30/12/2013	Adimplente
2	031003128	MUNICIPIO DE SAO JOSE DOS CAMPOS - SP	1.976.600,00	3.605.706,37			30/12/2009	01/04/2013	Adimplente
2	031003232	MUNICIPIO DE CONCEICAO JACUIPE - BA	789.800,00	34.200,00	131.896,60	84.666,56	31/12/2009	05/05/2014	Adimplente
2	031003346	MUNICIPIO DE COSMORAMA - SP	98.200,00	65.305,14	84.776,06	72.059,16	31/12/2009	20/03/2013	Adimplente
2	031003451	MUNICIPIO DE PIO XII - MA	295.300,00	6.026,55	30.593,08	30.593,08	30/12/2009	31/07/2013	Adimplente
2	031003566	MUNICIPIO DE CARDOSO - SP	117.280,00	2.392,05	117.280,00		31/12/2009	20/04/2012	Adimplente
2	031003901	MUNICIPIO DE MERIDIANO - SP	98.200,00	5.800,00	14.867,48	14.867,48	31/12/2009	20/04/2013	Adimplente
2	031004143	MUNICIPIO DE SAO SEBASTIAO DA BELA VISTA - MG	146.950,00	93.263,87	58.853,48	55.223,81	31/12/2009	30/07/2013	Adimplente
2	031004258	MUNICIPIO DE BRAUNA - SP	117.280,00	2.392,45	117.280,00		31/12/2009	10/02/2012	Adimplente
2	031004362	MUNICIPIO DE PAULO BENTO - RS	98.200,00	63.846,87	88.949,56	88.949,56	30/12/2009	30/04/2013	Adimplente
2	031004476	MUNICIPIO DE COARACI - BA	987.600,00	20.155,10	240.085,56	145.275,96	31/12/2009	30/04/2013	Adimplente
2	031004581	MUNICIPIO DE SAO DESIDERIO - BA	493.100,00	10.063,27			30/12/2009	05/03/2012	Adimplente
2	031004695	MUNICIPIO DE TOCANTINOPOLIS - TO	295.300,00	61.574,28	295.300,00		23/12/2009	15/10/2012	Adimplente

2	031004708	ESTADO DA BAHIA	786.572,33	87.396,93	104.771,43	97.637,80	31/12/2009	27/06/2014	Adimplente
2	031004926	MUNICIPIO DE BOA VISTA - PB	98.200,00	6.174,82			30/12/2009	30/06/2012	Adimplente
2	031005067	MUNICIPIO DE TEIXEIRA - PB	98.200,00	4.474,82	38.897,02	29.646,58	30/12/2009	27/12/2012	Adimplente
2	031005171	MUNICIPIO DE CAMPINA GRANDE - PB	2.866.700,00	115.325,00			20/01/2010	20/06/2012	Adimplente
2	031005285	MUNICIPIO DE TAMBAU - SP	98.200,00	11.912,62	86.386,54	85.325,98	29/12/2009	27/06/2013	Adimplente
2	031005399	MUNICIPIO DE SAO JERONIMO - RS	200.000,00	4.526,26	200.000,00		31/12/2009	30/12/2012	Adimplente
2	031005402	MUNICIPIO DE GASPAR - SC	100.000,00	64.753,50	100.000,00	79.140,00	29/12/2009	06/08/2012	Adimplente
2	031005517	MUNICIPIO DE SAO BENTO DO SUL - SC	200.000,00	17.132,80	200.000,00	84.280,00	31/12/2009	31/07/2012	Adimplente
2	031005621	MUNICIPIO DE SANTA ROSA DE LIMA - SC	100.000,00	5.304,40			28/12/2009	12/06/2012	Adimplente
2	031005735	MUNICIPIO DE MARIAPOLIS - SP	100.000,00	4.100,00			31/12/2009	05/04/2012	Adimplente
2	031005849	MUNICIPIO DE POSSE - GO	196.830,00	4.020,00	18.068,99	18.068,99	29/12/2009	30/03/2013	Adimplente
2	031005954	MUNICIPIO DE RUBIATABA - GO	195.000,00	6.032,92	4.933,50	4.933,50	30/12/2009	31/12/2013	Adimplente
2	031006082	MUNICIPIO DE SIDEROPOLIS - SC	200.000,00	17.476,73	112.680,00	40.380,00	28/12/2009	31/05/2013	Adimplente
2	031006196	MUNICIPIO DE NOVA TRENTO - SC	150.000,00	13.653,16	149.985,00		31/12/2009	31/12/2013	Adimplente
2	031006209	MUNICIPIO DE POMERODE - SC	200.000,00	20.943,84	176.920,00	167.060,00	31/12/2009	30/04/2013	Adimplente
2	031006313	MUNICIPIO DE MORRO DA FUMACA - SC	200.000,00	25.072,90	55.480,00	29.840,00	29/12/2009	31/12/2013	Adimplente
2	031006427	MUNICIPIO DE LAGOA DOS RODRIGUES - MA	295.300,00	9.000,00	162.149,23	162.149,23	30/12/2009	30/08/2013	Adimplente
2	031006646	MUNICIPIO DE IPAUSSU - SP	196.400,00	3.978,02	196.400,00	121.060,96	29/12/2009	20/07/2012	Adimplente
2	031006865	MUNICIPIO DE ITAJU - SP	146.950,00	3.000,00			31/12/2009	20/09/2012	Adimplente
2	031006979	MUNICIPIO DE VASSOURAS - RJ	261.552,80	40.747,20	45.065,55	35.113,94	31/12/2009	21/08/2013	Adimplente
2	031007006	MUNICIPIO DE MARANHAOZINHO - MA	1.284.300,00	39.201,03	567.275,29	121.237,91	31/12/2009	30/08/2013	Adimplente
2	031007110	MUNICIPIO DE PAULO AFONSO - BA	146.950,00	6.200,00	146.950,00	99.779,05	31/12/2009	05/09/2013	Adimplente
2	031042704	SECRETARIA DAS CIDADES	245.850,00	27.316,66			30/12/2009	30/05/2012	Adimplente
2	031042818	MUNICIPIO DE SAO BORJA - RS	800.000,00	80.000,00	569.039,98	393.759,98	30/12/2009	30/11/2013	Adimplente
2	031042922	MUNICIPIO DE BUTIA - RS	100.000,00	96.507,68	90.000,00	80.450,00	31/12/2009	30/12/2013	Adimplente
2	031043497	MUNICIPIO DE SEVERIANO ALMEIDA - RS	300.000,00	103.677,76	300.000,00	18.510,00	30/12/2009	30/10/2012	Adimplente
2	031043615	MUNICIPIO DE POTIRENDABA - SP	146.950,00	44.543,55	146.950,00		31/12/2009	20/03/2013	Adimplente
2	031043729	MUNICIPIO DE LAPAO - BA	295.300,00	6.030,00	243.888,26	128.219,25	28/12/2009	05/05/2013	Adimplente

2	031052823	MUNICIPIO DE SAO MATEUS DO SUL - PR	130.000,00	4.000,00	130.000,00	119.158,00	31/12/2009	30/08/2012	Adimplente
2	031052937	MUNICIPIO DE NOVA EUROPA - SP	98.200,00	6.111,36	98.200,00	98.200,00	31/12/2009	23/07/2013	Adimplente
2	031053066	MUNICIPIO DE MACAPA - AP	400.000,00	34.785,00			30/12/2009	30/12/2012	Adimplente
2	031053284	MUNICIPIO DE PATROCINIO - MG	200.000,00	17.150,50	200.000,00		31/12/2009	31/07/2012	Adimplente
2	031053401	MUNICIPIO DE BOM LUGAR - MA	344.750,00	7.035,71	344.750,00	320.065,90	31/12/2009	31/05/2013	Adimplente
2	031053516	MUNICIPIO DE ZE DOCA - MA	275.520,00	11.480,00			01/02/2011	06/06/2012	Adimplente
2	031053620	MUNICIPIO DE PORTO VELHO - RO	493.100,00	33.167,27	322.980,50	303.059,26	31/12/2009	30/10/2013	Adimplente
2	031053734	MUNICIPIO DA ESTANCIA HIDROMINERAL LINDOIA - SP	98.200,00	2.912,36	98.200,00	98.200,00	30/12/2009	31/12/2013	Adimplente
2	031053848	MUNICIPIO DE AROEIRAS - PB	200.000,00	10.000,00	31.940,00	31.940,00	31/12/2009	30/06/2014	Adimplente
2	031053953	MUNICIPIO DE ILHA BELA - SP	146.950,00	2.998,98	62.556,61	62.556,61	29/12/2009	31/08/2013	Adimplente
2	031054081	MUNICIPIO DE ESTANCIA HIDROMINERAL DE MONTE ALEGRE DO SUL-SP	98.200,00	3.763,37	98.200,00	83.214,68	30/12/2009	26/07/2013	Adimplente
2	031055235	ESTADO DE MATO GROSSO	5.116.000,00	568.445,00	1.701.581,51	678.381,51	31/12/2009	30/09/2013	Adimplente
2	031055349	MUNICIPIO DE ITAPIRANGA - SC	493.100,00	95.015,15	493.100,00	75.247,07	31/12/2009	12/11/2012	Adimplente
2	031055569	MUNICIPIO DE BELA VISTA DO TOLDO - SC	98.200,00	32.781,98	86.730,24	31.757,88	30/12/2009	31/07/2013	Adimplente
2	031055673	MUNICIPIO DE AGUAS FRIAS - SC	98.200,00	47.483,14	98.200,00	57.555,00	31/12/2009	30/03/2013	Adimplente
2	031055787	MUNICIPIO DE PALMITOS - SC	493.100,00	57.954,23	493.100,00	221.451,21	31/12/2009	31/03/2013	Adimplente
2	031055891	MUNICIPIO DE SANTA MARIA - RS	344.750,00	155.823,98	158.033,40	98.046,90	31/12/2009	30/12/2013	Adimplente
2	031055904	MUNICIPIO DE CORGUINHO - MS	394.200,00	14.000,00	105.290,82		31/12/2009	30/03/2013	Adimplente
2	031056032	MUNICIPIO DE GOVERNADOR CELSO RAMOS - SC	98.200,00	11.538,16	11.646,52	11.646,52	31/12/2009	31/07/2013	Adimplente
2	031056251	MUNICIPIO DE VARGEM - SC	98.200,00	34.049,87	98.200,00		31/12/2009	30/03/2012	Adimplente
2	031056365	MUNICIPIO DE TREZE DE MAIO - SC	98.200,00	90.945,78	98.200,00	1.689,00	29/12/2009	30/06/2012	Adimplente
2	031057058	MUNICIPIO DE NATIVIDADE - RJ	400.000,00	8.200,00	275.600,01	189.920,01	31/12/2009	15/02/2014	Adimplente
2	031057162	MUNICIPIO DE BATAGUASSU - MS	295.300,00	33.346,54	31.744,75		31/12/2009	30/04/2013	Adimplente
2	031057276	MUNICIPIO DE CACADOR - SC	98.200,00	35.835,26	67.021,06	21.967,34	31/12/2009	30/03/2013	Adimplente
2	031057380	MUNICIPIO DE PONTE SERRADA - SC	98.200,00	21.140,39	98.200,00	81.202,00	31/12/2009	22/02/2013	Adimplente

2	031057494	MUNICIPIO DE ALMIRANTE TAMANDARE DO SUL - RS	98.200,00	16.049,52	98.200,00		30/12/2009	30/06/2012	Adimplente
2	031057508	MUNICIPIO DE SAO DOMINGOS DO SUL - RS	98.200,00	24.406,80	98.200,00		30/12/2009	30/01/2012	Adimplente
2	031057726	MUNICIPIO DE CAIEIRAS - SP	245.850,00	36.429,42			30/12/2009	30/10/2012	Adimplente
2	031058073	MUNICIPIO DE CARANGOLA - MG	394.200,00	407.901,90	36.739,44		31/12/2009	31/03/2013	Adimplente
2	031058187	MUNICIPIO DE BARRETOS - SP	394.200,00	28.219,87	350.167,86	175.300,74	31/12/2009	20/09/2013	Adimplente
2	031058291	MUNICIPIO DE GASTAO VIDIGAL - SP	117.280,00	2.720,00	92.123,44	50.770,51	31/12/2009	20/03/2013	Adimplente
2	031058304	MUNICIPIO DE GUAPIACU - SP	98.200,00	3.018,26	98.200,00		31/12/2009	20/01/2012	Adimplente
2	031058418	MUNICIPIO DE CACHOEIRAS MACACU - RJ	98.200,00	183.144,69	4.477,92		31/12/2009	01/08/2013	Adimplente
2	031058523	MUNICIPIO DE CORDEIROPOLIS - SP	196.400,00	9.408,72	3.103,12		30/12/2009	30/06/2013	Adimplente
2	031058637	MUNICIPIO DE DOIS CORREGOS - SP	196.400,00	8.146,03	196.400,00		29/12/2009	20/04/2012	Adimplente
2	031058741	MUNICIPIO DE BOCAINA - SP	196.400,00	4.008,17	196.400,00	196.400,00	29/06/2011	20/03/2013	Adimplente
2	031058960	MUNICIPIO DE ESPIRITO SANTO DO PINHAL - SP	394.200,00	6.445,96	394.200,00	286.898,76	29/12/2009	27/09/2012	Adimplente
2	031059098	MUNICIPIO DE CARNAUBAIS - RN	137.060,00	2.800,00			31/12/2009	10/03/2012	Adimplente
2	031059101	MUNICIPIO DE GUAICARA - SP	98.200,00	30.809,90			30/12/2009	20/03/2012	Adimplente
2	031059215	MUNICIPIO DE FRANCISCO DANTAS - RN	137.060,00	4.240,00	19.846,29		31/12/2009	20/03/2013	Adimplente
2	031059329	MUNICIPIO DE BIGUACU - SC	98.200,00	8.539,13	98.200,00	28.939,54	31/12/2009	30/07/2013	Adimplente
2	031059433	MUNICIPIO DE ERICO CARDOSO - BA	98.200,00	2.800,00	71.096,80	33.270,16	30/12/2009	30/04/2013	Adimplente
2	031059653	MUNICIPIO DE ROLANDIA - PR	200.000,00	30.468,46	200.000,00	9.100,00	31/12/2009	24/11/2012	Adimplente
2	031059767	MUNICIPIO DE IBIA - MG	198.000,00	44.554,76	198.000,00	149.648,40	31/12/2009	30/06/2013	Adimplente
2	031059985	MUNICIPIO DE AREIA - PB	100.000,00	5.500,00			30/12/2009	30/06/2012	Adimplente
2	031060014	MUNICIPIO DE MAIRI - BA	350.000,00	21.414,49	280.175,01	246.995,01	31/12/2009	05/03/2013	Adimplente
2	031060128	MUNICIPIO DE SANTA CRUZ DA VITORIA - BA	300.000,00	6.500,00			31/12/2009	30/04/2012	Adimplente
2	031060232	MUNICIPIO DE ABELARDO LUZ - SC	98.190,00	54.814,61	22.132,03	6.410,21	31/12/2009	30/03/2014	Adimplente
2	031060346	MUNICIPIO DE INHUMAS - GO	987.600,00	31.000,00	987.600,00	592.560,00	31/12/2009	30/08/2013	Adimplente
2	031203837	MUNICIPIO DE ALVORADA - RS	987.600,00	110.994,20	435.531,58	381.904,90	31/12/2009	30/12/2013	Adimplente
2	031203941	MUNICIPIO DE GOIOERE - PR	443.650,00	15.465,37	443.650,00	44.143,17	31/12/2009	30/04/2013	Adimplente

2	031204070	MUNICIPIO DE RONCADOR - PR	102.445,00	6.551,60			31/12/2009	30/06/2012	Adimplente
2	031204184	MUNICIPIO DE SANTA TEREZA OESTE - PR	107.390,00	7.610,00	107.390,00	24.227,18	31/12/2009	31/05/2012	Adimplente
2	031273460	MUNICIPIO DE MATUTINA - MG	196.400,00	30.416,53	91.620,60	91.620,60	31/12/2009	30/06/2013	Adimplente
2	031273689	MUNICIPIO DE RIO MANSO - MG	295.300,00	61.619,03	52.799,64	52.799,64	31/12/2009	31/03/2013	Adimplente
2	031274048	MUNICIPIO DE SAO JOAQUIM DE BICAS - MG	493.100,00	29.049,91	335.554,57	335.554,57	31/12/2009	30/04/2014	Adimplente
2	031275076	MUNICIPIO DE PONTES E LACERDA - MT	295.300,00	25.349,69	295.300,00	88.560,47	31/12/2009	30/11/2012	Adimplente
2	031276091	MUNICIPIO DE POCOES - BA	493.100,00	10.063,27	114.892,30	4.240,66	31/12/2009	30/04/2013	Adimplente
2	031277015	MUNICIPIO DE MARIA DA FE - MG	295.300,00	4.512,00	2.214,75	2.214,75	31/12/2009	31/03/2013	Adimplente
2	031277233	MUNICIPIO DE IGARAPE - MG	592.000,00	60.634,22	461.937,59	461.937,59	31/12/2009	31/05/2014	Adimplente
2	031278030	MUNICIPIO DE PARATINGA - BA	394.200,00	39.420,00	316.424,34	172.501,93	31/12/2009	30/07/2013	Adimplente
2	031278477	MUNICIPIO DE BURITAMA - SP	146.950,00	11.766,27	146.950,00		31/12/2009	05/04/2012	Adimplente
2	031278813	MUNICIPIO DE BOA VISTA - RR	2.965.600,00	148.280,00	318.505,44	258.896,88	31/12/2009	28/06/2013	Adimplente
2	031279056	MUNICIPIO DE SIMONESIA - MG	300.000,00	49.254,62	240.210,00	240.210,00	31/12/2009	30/08/2013	Adimplente
2	031279274	MUNICIPIO DE MORRO DA FUMACA - SC	196.400,00	11.159,89	196.400,00	126.187,00	31/12/2009	30/06/2013	Adimplente
2	031279492	MUNICIPIO DE SARUTAIA - SP	98.200,00	3.474,19	54.383,16	15.289,74	31/12/2009	20/08/2013	Adimplente
2	031279610	MUNICIPIO DE TREZE DE MAIO - SC	150.000,00	3.045,63	150.000,00	146.775,00	31/12/2009	30/06/2012	Adimplente
2	031279838	MUNICIPIO DE RIO CASCA - MG	700.000,00	14.074,56	630.209,99	630.209,99	31/12/2009	30/09/2013	Adimplente
2	031280073	MUNICIPIO DE DIVINO DAS LARANJEIRAS - MG	350.000,00	7.150,00	350.000,00	176.890,00	31/12/2009	30/06/2013	Adimplente
2	031280291	MUNICIPIO DE SAO GERALDO DO BAIXIO - MG	250.000,00	5.132,01	250.000,00	131.125,00	31/12/2009	28/02/2013	Adimplente
2	031280418	MUNICIPIO DE CONCEICAO DA APARECIDA - MG	98.200,00	2.735,12	98.200,00		31/12/2009	28/04/2012	Adimplente
2	031280637	MUNICIPIO DE BARRA DO CHOCA - BA	487.500,00	12.500,00	162.093,75	124.751,25	31/12/2009	30/04/2013	Adimplente
2	031280856	MUNICIPIO DE POMERODE - SC	300.000,00	62.276,69	273.750,00	268.530,00	31/12/2009	30/04/2013	Adimplente
2	031281098	MUNICIPIO DE CHAPRETA - AL	226.070,00	6.000,00	40.737,82	40.737,82	31/12/2009	24/06/2013	Adimplente
2	031281871	MUNICIPIO DE IACANGA - SP	98.200,00	7.743,64	98.200,00	78.560,00	31/12/2009	20/12/2012	Adimplente
2	031282012	MUNICIPIO DE CANELINHA - SC	150.000,00	10.051,21	30.330,00		31/12/2009	30/06/2013	Adimplente

2	031282459	MUNICIPIO DE MIRASSOL - SP	301.470,00	75.078,10	301.470,00	30.207,29	31/12/2009	20/02/2013	Adimplente
2	031282678	MUNICIPIO DE BIRITINGA - BA	245.850,00	10.716,14	174.160,14	106.944,75	31/12/2009	05/11/2013	Adimplente
2	031282896	MUNICIPIO DE BIRITINGA - BA	146.950,00	5.074,71	112.607,79	25.054,98	31/12/2009	05/03/2013	Adimplente
2	031283037	MUNICIPIO DE IMBUIA - SC	107.390,00	28.656,27	12.328,00		31/12/2009	30/07/2013	Adimplente
2	031283693	MUNICIPIO DE LAVRAS DA MANGABEIRA - CE	341.250,00	25.522,54	51.801,75	38.563,35	31/12/2009	30/01/2014	Adimplente
2	031284053	MUNICIPIO DE CHAPRETA - AL	137.060,00	9.134,25	35.608,19	35.608,19	31/12/2009	24/06/2013	Adimplente
2	031284271	MUNICIPIO DE ARAPUTANGA - MT	300.000,00	9.278,35	1.650,00		31/12/2009	30/06/2013	Adimplente
2	031284499	MUNICIPIO DE PONTES E LACERDA - MT	300.000,00	11.801,86	300.000,00		31/12/2009	31/03/2012	Adimplente
2	031284617	MUNICIPIO DE IBOTIRAMA - BA	1.976.600,00	78.000,00	247.865,64	164.255,46	31/12/2009	30/11/2013	Adimplente
2	031284835	MUNICIPIO DE ESPLANADA - BA	1.000.000,00	20.408,16	9.300,00	4.900,00	31/12/2009	05/03/2013	Adimplente
2	031285080	MUNICIPIO DE CANOAS - RS	3.150.000,00	273.913,04	1.494.045,01	1.494.045,01	31/12/2009	30/12/2013	Adimplente
2	031287029	MUNICIPIO DE CAMPO GRANDE - RN (ANTIGO AUGUSTO SEVERO)	137.060,00	2.797,15	41.309,88	38.952,45	31/12/2009	10/05/2013	Adimplente
2	031288481	MUNICIPIO DE ENGENHEIRO BELTRAO - PR	150.000,00	100.229,26	150.000,00	103.680,00	31/12/2009	30/06/2013	Adimplente
2	031288827	MUNICIPIO DE MIRANTE - BA	394.200,00	8.044,90	101.624,76	95.514,66	31/12/2009	30/04/2013	Adimplente
2	031289288	MUNICIPIO DE MATA DE SAO JOAO - BA	146.950,00	47.357,58	135.061,75	111.461,58	31/12/2009	30/12/2013	Adimplente
2	031289624	MUNICIPIO DE BOM RETIRO - SC	146.950,00	14.006,88	146.950,00		31/12/2009	30/10/2012	Adimplente
2	031289842	MUNICIPIO DE CASCAVEL - CE	98.200,00	5.829,49	98.200,00	6.589,22	31/12/2009	30/05/2013	Adimplente
2	031290087	MUNICIPIO DE SANTA CRUZ DO RIO PARDO - SP	592.000,00	178.153,33	592.000,00	414.400,00	31/12/2009	20/06/2013	Adimplente
2	031290204	MUNICIPIO DE BARRA DO CORDA - MA	1.000.000,00	80.000,00	748.499,98	744.999,98	31/12/2009	31/05/2013	Adimplente
2	031290422	MUNICIPIO DE SANTO ANTONIO DE JESUS - BA	295.300,00	15.542,10	84.426,27	69.838,45	31/12/2009	06/05/2013	Adimplente
2	031290641	MUNICIPIO DE TATUI - SP	295.300,00	25.678,26	3.071,12		31/12/2009	20/11/2012	Adimplente
2	031290860	MUNICIPIO DE MACATUBA - SP	146.950,00	2.998,98	146.950,00	7.009,51	31/12/2009	20/07/2012	Adimplente
2	031291229	MUNICIPIO DE BIRITINGA - BA	295.300,00	19.344,71	132.117,22	35.229,29	31/12/2009	05/03/2013	Adimplente
2	031291667	MUNICIPIO DE CASTANHEIRA - MT	500.000,00	11.433,44	403.250,01	369.150,01	31/12/2009	30/06/2013	Adimplente
2	031291885	MUNICIPIO DE JUARA - MT	2.000.000,00	44.431,55	410.000,00	10.000,00	31/12/2009	31/08/2013	Adimplente
2	031292026	MUNICIPIO DE SUCUPIRA RIACHAO - MA	2.000.000,00	40.816,33	1.603.800,05	1.313.400,04	31/12/2009	30/09/2013	Adimplente
2	031292244	MUNICIPIO DE IBIRUBA - RS	295.300,00	11.569,45	295.300,00	295.300,00	31/12/2009	30/12/2012	Adimplente

2	031292463	MUNICIPIO DE PONTES E LACERDA - MT	2.000.000,00	40.816,33	2.000.000,00	1.428.400,00	31/12/2009	31/05/2013	Adimplente
2	031292682	MUNICIPIO DE SAO JOSE - SC	5.058.324,00	479.176,00	2.502.352,94	2.502.352,94	31/12/2009	31/07/2013	Adimplente
2	031293260	MUNICIPIO DE MAGALHAES ALMEIDA - MA	1.000.000,00	30.400,00	433.100,00		31/12/2009	30/09/2013	Adimplente
2	031293488	MUNICIPIO DE ARAPIRACA - AL	9.888.600,00	724.748,73	2.725.298,11	1.865.978,51	31/12/2009	20/01/2014	Adimplente
2	031293606	MUNICIPIO DE ARAPIRACA - AL	3.954.600,00	369.513,01	1.318.068,18	785.779,02	31/12/2009	24/06/2013	Adimplente
2	031294067	MUNICIPIO DE PALMAS - TO	9.888.600,00	494.430,00	1.206.409,18	1.195.531,72	31/12/2009	30/11/2013	Adimplente
2	031294285	MUNICIPIO DE COLINAS TOCANTINS - TO	6.526.000,00	133.183,67	5.946.491,38	1.965.631,18	31/12/2009	27/03/2013	Adimplente
2	031294402	MUNICIPIO DE FORMOSA DO RIO PRETO - BA	2.000.000,00	41.000,00			24/11/2010	05/11/2012	Adimplente
2	031294621	MUNICIPIO DE VARZEA GRANDE - MT	690.900,00	28.787,50	690.900,00		31/12/2009	30/11/2012	Adimplente
2	031294849	MUNICIPIO DE RIO VERDE - GO	6.355.892,00	1.883.123,43	4.327.726,63	3.352.097,21	31/12/2009	30/07/2013	Adimplente
2	031295211	MUNICIPIO DE CONCEICAO IPANEMA - MG	300.000,00	14.000,00	107.970,00	94.380,00	31/12/2009	30/03/2013	Adimplente
2	031295659	MUNICIPIO DE SAO JOSE DO MANTIMENTO - MG	249.300,46	5.087,76			31/12/2009	30/05/2012	Adimplente
2	031295877	MUNICIPIO DE SAO FELIX DE MINAS - MG	350.000,00	7.142,86	350.000,00	350.000,00	31/12/2009	28/02/2013	Adimplente
2	031296018	MUNICIPIO DE CONSELHEIRO PENA - MG	300.000,00	6.122,45	53.820,00		31/12/2009	30/03/2013	Adimplente
2	031296236	MUNICIPIO DE CORREGO NOVO - MG	292.920,01	5.981,06	292.920,01	277.307,37	31/12/2009	30/05/2013	Adimplente
2	031296455	MUNICIPIO DE CENTRAL DE MINAS - MG	300.000,00	13.174,35	270.270,00	270.270,00	31/12/2009	30/05/2013	Adimplente
2	031296674	MUNICIPIO DE SANTANA DO MANHUACU - MG	250.000,00	17.470,73	250.000,00	242.400,00	31/12/2009	30/03/2013	Adimplente
2	031296892	MUNICIPIO DE PONTAL ARAGUAIA - MT	493.100,00	15.000,00	332.300,09	332.300,09	31/12/2009	31/07/2013	Adimplente
2	031297033	MUNICIPIO DE MARANGUAPE - CE	800.000,00	33.340,00	379.760,01	371.280,01	31/12/2009	30/07/2013	Adimplente
2	031297252	MUNICIPIO DE TRES BARRAS - SC	150.000,00	3.070,94	119.025,00	99.570,00	31/12/2009	31/12/2013	Adimplente
2	031297470	MUNICIPIO DE PARAMIRIM - BA	500.000,00	24.000,00	388.200,00	335.450,00	31/12/2009	30/04/2013	Adimplente
2	031297699	MUNICIPIO DE IPUACU - SC	146.950,00	11.050,00	146.950,00	113.504,18	31/12/2009	30/03/2013	Adimplente
2	031298831	MUNICIPIO DE PACAJUS - CE	600.000,00	31.412,40	22.680,00		31/12/2009	31/08/2013	Adimplente
2	031299292	MUNICIPIO DE OURO FINO - MG	196.400,00	93.051,57			31/12/2009	30/04/2012	Adimplente
2	031299638	MUNICIPIO DE SAO JOAO BATISTA - SC	150.000,00	16.669,28	150.000,00	18.180,00	31/12/2009	31/08/2012	Adimplente

2	031299857	MUNICIPIO DE CABACEIRAS DO PARAGUACU - BA	500.000,00	10.205,00	31.100,00		31/12/2009	05/03/2014	Adimplente
2	031300014	MUNICIPIO DE TIMBO - SC	200.000,00	54.822,26	195.280,00	195.280,00	31/12/2009	28/02/2013	Adimplente
2	031300232	MUNICIPIO DE IBITIARA - BA	477.750,00	9.750,00	119.623,20		31/12/2009	05/05/2013	Adimplente
2	031300451	MUNICIPIO DE LUIS EDUARDO MAGALHAES - BA	1.000.000,00	107.017,76	803.899,99	560.200,00	31/12/2009	05/06/2013	Adimplente
2	031300898	MUNICIPIO DE CANDIDO SALES - BA	682.500,00	68.250,00	360.291,75	44.703,75	31/12/2009	30/04/2013	Adimplente
2	031301039	MUNICIPIO DE VALE DE SAO DOMINGOS - MT	300.000,00	6.123,00	116.640,00	99.600,00	31/12/2009	30/11/2013	Adimplente
2	031301476	MUNICIPIO DE GOIO-ERE - PR	196.000,00	24.041,12	196.000,00	19.443,20	31/12/2009	30/03/2014	Adimplente
2	031301695	MUNICIPIO DE RONDON - PR	200.000,00	27.074,75	200.000,00	182.340,00	31/12/2009	30/06/2013	Adimplente
2	031301812	MUNICIPIO DE IPORA - PR	100.000,00	2.040,82	100.000,00	97.830,00	31/12/2009	30/06/2013	Adimplente
2	031302055	MUNICIPIO DE DELFIM MOREIRA - MG	295.300,00	57.357,23	1.653,68	1.653,68	31/12/2009	30/03/2012	Adimplente
2	031302273	MUNICIPIO DE TRES LAGOAS - MS	196.400,00	26.696,63	15.908,40	2.946,40	31/12/2009	30/04/2013	Adimplente
2	031302491	MUNICIPIO DE ANGICAL - BA	987.600,00	30.000,00			31/12/2009	05/01/2012	Adimplente
2	031302619	MUNICIPIO DE LAURO MULLER - SC	245.850,00	77.305,25	208.652,90	39.089,68	31/12/2009	30/04/2013	Adimplente
2	031302837	MUNICIPIO DE CONCEICAO DAS PEDRAS - MG	98.200,00	26.077,57	98.200,00	82.537,10	31/12/2009	24/10/2012	Adimplente
2	031303070	MUNICIPIO DE TERRA BOA - PR	100.000,00	50.370,13	100.000,00	38.760,00	31/12/2009	30/03/2013	Adimplente
2	031303298	MUNICIPIO DE GUARANTA NORTE - MT	1.960.000,00	88.968,00	1.960.000,00	182.868,00	31/12/2009	31/12/2012	Adimplente
2	031303415	MUNICIPIO DE PONTAL ARAGUAIA - MT	987.600,00	29.628,00	667.025,04		31/12/2009	30/04/2013	Adimplente
2	031303634	MUNICIPIO DE SAO LOURENCO OESTE - SC	200.000,00	15.831,13	29.500,00	6.820,00	31/12/2009	30/09/2013	Adimplente
2	031303853	MUNICIPIO DE RIO DOS CEDROS - SC	200.000,00	28.499,98	200.000,00	193.920,00	31/12/2009	30/07/2013	Adimplente
2	031304095	MUNICIPIO DE REALEZA - PR	200.000,00	58.961,46	200.000,00		31/12/2009	30/12/2012	Adimplente
2	031304430	MUNICIPIO DA EST. TUR. REL. DE APARECIDA - SP	98.200,00	6.772,56	84.923,36	84.923,36	31/12/2009	30/08/2013	Adimplente
2	031304650	MUNICIPIO DE BARRA DO CHOCA - BA	487.500,00	12.500,00	430.803,75	266.126,26	31/12/2009	30/04/2013	Adimplente
2	031304878	MUNICIPIO DE TAPIRAMUTA - BA	500.000,00	10.205,00	500.000,00	109.949,99	31/12/2009	05/11/2012	Adimplente
2	031305021	MUNICIPIO DE VEREDA - BA	500.000,00	12.500,00	344.800,00	220.900,00	31/12/2009	30/04/2013	Adimplente
2	031305468	MUNICIPIO DE CATU - BA	500.000,00	133.908,98	210.350,00	154.050,00	31/12/2009	05/11/2013	Adimplente

2	031305804	MUNICIPIO DE PATROCINIO - MG	1.500.000,00	130.170,97	95.250,00	95.250,00	31/12/2009	27/07/2013	Adimplente
2	031306265	MUNICIPIO DE DIONISIO CERQUEIRA - SC	105.000,00	2.555,00	105.000,00		31/12/2009	31/03/2012	Adimplente
2	031306483	MUNICIPIO DE TERRA NOVA - BA	500.000,00	20.000,00	320.999,98	39.049,98	31/12/2009	05/09/2013	Adimplente
2	031306601	MUNICIPIO DE SALINAS - MG	500.000,00	39.593,07	411.549,99	213.649,99	31/12/2009	30/05/2013	Adimplente
2	031306829	MUNICIPIO DE PRESIDENTE GETULIO - SC	200.000,00	59.251,49	22.340,00	12.860,00	31/12/2009	27/02/2013	Adimplente
2	031307062	MUNICIPIO DE BENEDITO NOVO - SC	196.400,00	51.757,58	196.400,00	74.632,00	31/12/2009	31/07/2012	Adimplente
2	031307407	MUNICIPIO DE TANQUE NOVO - BA	487.500,00	12.500,00	263.981,25	79.121,26	31/12/2009	30/04/2013	Adimplente
2	031307626	MUNICIPIO DE SAO FELIX DO PIAUI - PI	344.750,00	7.500,00	344.750,00	99.874,08	31/12/2009	31/08/2013	Adimplente
2	031307844	MUNICIPIO DE IBIRAPUA - BA	493.100,00	31.900,00	126.726,70	36.242,85	31/12/2009	30/04/2013	Adimplente
2	031308204	MUNICIPIO DE CORONEL JOAO SA - BA	500.000,00	10.204,08	500.000,00		31/12/2009	05/09/2013	Adimplente
2	031308641	MUNICIPIO DE JACARACI - BA	292.500,00	8.775,00	292.500,00	33.081,74	31/12/2009	30/04/2013	Adimplente
2	031308860	MUNICIPIO DE AGUA FRIA - BA	500.000,00	15.000,00	276.050,00	253.450,00	31/12/2009	05/05/2013	Adimplente
2	031309001	MUNICIPIO DE FRECHEIRINHA - CE	150.000,00	78.979,52	150.000,00	22.500,00	31/12/2009	28/08/2013	Adimplente
2	031309229	MUNICIPIO DE RIBEIRA DO AMPARO - BA	400.000,00	13.000,00	134.960,01	96.800,01	31/12/2009	05/05/2013	Adimplente
2	031309447	MUNICIPIO DE GENTIO DO OURO - BA	300.000,00	6.123,00	300.000,00		31/12/2009	05/05/2012	Adimplente
2	031309667	MUNICIPIO DE MIGUEL ALVES - PI	295.300,00	7.500,00	295.300,00	14.765,00	10/02/2010	31/12/2012	Adimplente
2	031309885	MUNICIPIO DE FOZ DO JORDAO - PR	146.950,00	7.050,00	131.358,61	39.397,30	31/12/2009	31/03/2013	Adimplente
2	031310246	MUNICIPIO DE PALMEIRA DOS INDIOS - AL	4.321.519,00	218.014,76	1.452.462,56	1.427.397,75	31/12/2009	10/01/2014	Adimplente
2	031310465	MUNICIPIO DE BARAO - RS	150.000,00	68.012,50	150.000,00		31/12/2009	30/03/2012	Adimplente
2	031310801	MUNICIPIO DE PARAMIRIM - BA	500.000,00	24.000,00	71.850,00		31/12/2009	30/04/2013	Adimplente
2	031311262	MUNICIPIO DE GRANJA - CE	500.000,00	20.834,00	107.350,00	107.350,00	31/12/2009	30/06/2013	Adimplente
2	031311480	MUNICIPIO DE RIBEIRA DO POMBAL - BA	625.000,00	15.000,00	455.375,00	364.250,00	31/12/2009	05/09/2013	Adimplente
2	031311826	MUNICIPIO DE ABARE - BA	500.000,00	25.000,00	500.000,00		31/12/2009	05/05/2013	Adimplente
2	031312069	MUNICIPIO DE COSMORAMA - SP	300.000,00	5.947,17	300.000,00	52.560,00	31/12/2009	20/07/2013	Adimplente
2	031312841	MUNICIPIO DE NOVA BOA VISTA - RS	250.000,00	40.033,63	250.000,00		31/12/2009	31/03/2012	Adimplente
2	031313084	MUNICIPIO DE PROFESSOR JAMIL - GO	146.950,00	4.050,00	139.235,13	64.026,12	31/12/2009	30/12/2013	Adimplente
2	031313201	MUNICIPIO DE BARRA DO GARCAS - MT	4.943.600,00	247.180,00	4.943.600,00	530.246,06	31/12/2009	30/06/2013	Adimplente

2	031313648	MUNICIPIO DE LUIZIANA - PR	98.200,00	6.725,87	71.911,86		31/12/2009	30/06/2013	Adimplente
2	031313867	MUNICIPIO DE MARCELANDIA - MT	300.000,00	121.592,12	100.560,00	54.120,00	31/12/2009	30/11/2013	Adimplente
2	031314008	MUNICIPIO DE TRAIPU - AL	1.000.000,00	30.927,84	40.600,00	40.600,00	31/12/2009	31/01/2014	Adimplente
2	031314226	MUNICIPIO DE HORIZONTE - CE	400.000,00	249.789,37	101.880,00	33.480,00	31/12/2009	30/11/2013	Adimplente
2	031314882	MUNICIPIO DE PACOTI - CE	300.000,00	16.275,19	194.010,00	62.880,00	31/12/2009	30/01/2014	Adimplente
2	031315035	MUNICIPIO DE OCARA - CE	300.000,00	6.300,00	300.000,00	99.420,00	31/12/2009	30/04/2013	Adimplente
2	031315254	MUNICIPIO DE NOVO SAO JOAQUIM - MT	1.000.000,00	57.359,97	800.400,01	554.200,01	31/12/2009	30/05/2013	Adimplente
2	031315472	MUNICIPIO DE MAUES - AM	493.100,00	24.400,00	429.292,85	345.663,09	30/12/2009	30/03/2013	Adimplente
2	031315691	MUNICIPIO DE NOVA FRIBURGO - RJ	493.100,00	43.000,00			31/12/2009	31/01/2012	Adimplente
2	031315818	MUNICIPIO DE JURUA - AM	592.000,00	29.600,00			31/12/2009	03/08/2012	Adimplente
2	031316497	MUNICIPIO DE PALMA SOLA - SC	146.950,00	8.190,24	146.950,00		31/12/2009	31/03/2012	Adimplente
2	031316615	MUNICIPIO DE TRES CACHOEIRAS - RS	987.204,00	25.000,00	987.204,00	841.986,29	31/12/2009	30/12/2013	Adimplente
2	031316833	MUNICIPIO DE ANTONIO CARLOS - SC	196.400,00	8.779,78	74.160,64		31/12/2009	30/06/2013	Adimplente
2	031317294	MUNICIPIO DE MERUOCA - CE	100.000,00	4.880,20	60.750,00	33.540,00	31/12/2009	30/08/2013	Adimplente
2	031317411	MUNICIPIO DE MERUOCA - CE	120.000,00	5.310,05	78.000,00	78.000,00	31/12/2009	30/08/2013	Adimplente
2	031317630	MUNICIPIO DE MERUOCA - CE	120.000,00	6.388,48	120.000,00	107.436,00	31/12/2009	28/05/2013	Adimplente
2	031317859	MUNICIPIO DE MERUOCA - CE	120.000,00	5.011,84	45.456,00	45.456,00	31/12/2009	30/08/2013	Adimplente
2	031318218	MUNICIPIO DE SENADOR POMPEU - CE	300.000,00	6.122,45	300.000,00	300.000,00	31/12/2009	30/12/2012	Adimplente
2	031318436	MUNICIPIO DE VESPASIANO - MG	1.383.200,00	155.740,35	1.125.648,16	664.627,57	30/12/2009	30/06/2013	Adimplente
2	031318656	MUNICIPIO DE AGUDO - RS	300.000,00	83.715,26	100.290,00	95.460,00	31/12/2009	20/10/2013	Adimplente
2	031318874	MUNICIPIO DE PARACURU - CE	1.000.000,00	35.313,79	1.000.000,00	124.400,00	31/12/2009	30/12/2013	Adimplente
2	031319233	MUNICIPIO DE SALTO DO CEU - MT	300.000,00	9.278,35	135.900,00	75.900,00	31/12/2009	30/05/2013	Adimplente
2	031319671	MUNICIPIO DE CAPIVARI DE BAIXO - SC	196.400,00	71.673,65	196.400,00		31/12/2009	30/06/2013	Adimplente
2	031320032	MUNICIPIO DE PRESIDENTE OLEGARIO - MG	1.500.000,00	182.274,16	1.500.000,00	1.282.800,00	31/12/2009	30/06/2013	Adimplente
2	031320251	MUNICIPIO DE SANTA TEREZINHA - PE	344.750,00	10.000,00	147.484,05	65.054,32	31/12/2009	30/04/2014	Adimplente
2	031320815	MUNICIPIO DE PACAJUS - CE	400.000,00	29.462,19	129.320,00		31/12/2009	30/09/2013	Adimplente
2	031321058	MUNICIPIO DE BOA VISTA - PB	206.290,00	4.210,00	137.368,50	49.323,93	31/12/2009	30/06/2013	Adimplente
2	031321276	MUNICIPIO DE IPORA - PR	146.950,00	2.998,98	36.120,31	3.835,40	31/12/2009	30/06/2013	Adimplente

2	031321612	MUNICIPIO DE NOVO SAO JOAQUIM - MT	987.600,00	35.000,00	908.789,49	216.778,17	31/12/2009	30/04/2013	Adimplente
2	031321830	MUNICIPIO DE NOBRES - MT	300.000,00	12.000,00	3.060,00	3.060,00	31/12/2009	30/11/2013	Adimplente
2	031322073	MUNICIPIO DE SANTA LUCIA - PR	146.950,00	30.014,74	91.006,14	79.220,75	31/12/2009	31/07/2013	Adimplente
2	031322291	MUNICIPIO DE TURVO - PR	295.300,00	32.132,77	9.242,89	9.242,89	31/12/2009	31/12/2013	Adimplente
2	031322418	MUNICIPIO DE NOVA VENEZA - GO	98.200,00	4.500,00	98.200,00	78.520,72	31/12/2009	31/08/2012	Adimplente
2	031322637	MUNICIPIO DE LAJE - BA	394.200,00	18.705,99	235.337,40	135.328,86	31/12/2009	05/05/2013	Adimplente
2	031322856	MUNICIPIO DE CRUZEIRO DO IGUACU - PR	122.225,00	8.775,00	114.023,70	88.735,35	31/12/2009	31/07/2013	Adimplente
2	031323098	MUNICIPIO DE NIOAQUE - MS	295.300,00	72.454,72	256.497,58	122.992,45	31/12/2009	30/06/2013	Adimplente
2	031323215	MUNICIPIO DE PEDRO OSORIO - RS	196.400,00	4.010,00	196.400,00	82.448,72	31/12/2009	30/12/2012	Adimplente
2	031323871	MUNICIPIO DE CARDOSO MOREIRA - RJ	98.200,00	3.689,27	98.200,00		31/12/2009	31/07/2012	Adimplente
2	031324012	MUNICIPIO DE NATIVIDADE - TO	295.300,00	6.027,00	189.198,71	189.198,71	31/12/2009	30/06/2013	Adimplente
2	031324230	MUNICIPIO DE BRASILANDIA SUL - PR	200.000,00	6.500,00	200.000,00	200.000,00	31/12/2009	31/01/2013	Adimplente
2	031324896	MUNICIPIO DE SAO TOME - PR	150.000,00	5.000,00	99.184,40	19.859,40	31/12/2009	30/06/2013	Adimplente
2	031325049	MUNICIPIO DE NOVA TRENTO - SC	98.200,00	74.302,92	98.200,00	85.748,24	31/12/2009	31/12/2013	Adimplente
2	031325268	MUNICIPIO DE ANITAPOLIS - SC	196.400,00	18.207,36	196.400,00		31/12/2009	30/06/2012	Adimplente
2	031325486	MUNICIPIO DE GASPAR - SC	5.058.324,00	439.855,60			31/12/2009	30/10/2012	Adimplente
2	031325604	MUNICIPIO DE PEDRO AFONSO - TO	295.300,00	93.452,99	76.482,70	76.482,70	31/12/2009	30/06/2013	Adimplente
2	031326065	MUNICIPIO DE OLIMPIA - SP	127.170,00	19.271,97	127.170,00	87.480,24	31/12/2009	20/12/2012	Adimplente
2	031326400	MUNICIPIO DE TUNAS DO PARANA - PR	98.200,00	4.998,20			31/12/2009	30/03/2012	Adimplente
2	031326629	MUNICIPIO DE TIJUCAS - SC	196.400,00	53.806,17	194.436,00		31/12/2009	30/06/2013	Adimplente
2	031326847	MUNICIPIO DE SANTA ROSA DO SUL - SC	98.200,00	33.821,48	98.200,00	95.470,04	31/12/2009	20/05/2013	Adimplente
2	031327644	MUNICIPIO DE OURO BRANCO - AL	295.300,00	30.388,48	94.879,89		31/12/2009	15/01/2014	Adimplente
2	031328222	MUNICIPIO DE PARANAVAI - PR	231.358,06	48.819,60	205.885,54	53.721,35	31/12/2009	30/06/2013	Adimplente
2	031328440	MUNICIPIO DE MANDURI - SP	98.200,00	4.728,45	98.200,00	63.653,24	31/12/2009	20/04/2013	Adimplente
2	031328660	MUNICIPIO DE NOVA SOURE - BA	295.300,00	8.860,00	171.746,48	37.680,28	31/12/2009	05/07/2013	Adimplente
2	031328888	MUNICIPIO DE FLORES - GO	137.060,00	8.540,00			31/12/2009	31/03/2012	Adimplente
2	031329029	MUNICIPIO DE TIANGUA - CE	1.037.050,00	86.450,00	243.603,05	169.661,38	31/12/2009	31/12/2013	Adimplente
2	031329247	MUNICIPIO DE BELFORD ROXO - RJ	987.600,00	246.900,00			31/12/2009	24/06/2012	Adimplente
2	031329466	MUNICIPIO DE RIO NEGRINHO - SC	196.400,00	215.666,31	84.884,08	84.884,08	31/12/2009	01/07/2013	Adimplente

2	031329685	MUNICIPIO DE PEDRO AFONSO - TO	394.200,00	134.106,50	205.062,84	205.062,84	31/12/2009	30/06/2013	Adimplente
2	031329802	MUNICIPIO DE POTIRETAMA - CE	600.000,00	13.676,27	69.000,00	56.040,00	31/12/2009	30/06/2013	Adimplente
2	031330046	MUNICIPIO DE BRUMADINHO - MG	592.000,00	186.479,39	592.000,00	585.902,40	31/12/2009	30/03/2013	Adimplente
2	031330483	MUNICIPIO DE ALVARES FLORENCE - SP	127.170,00	15.139,57	127.170,00	49.621,73	31/12/2009	20/04/2013	Adimplente
2	031330601	MUNICIPIO DE ALVARES FLORENCE - SP	112.335,00	10.305,19	112.335,00	10.537,02	31/12/2009	20/04/2013	Adimplente
2	031330829	MUNICIPIO DE CANDIDO RODRIGUES - SP	146.950,00	3.050,00	115.781,91	114.312,41	31/12/2009	20/08/2013	Adimplente
2	031331062	MUNICIPIO DE PERIMIRIM - MA	344.750,00	15.000,00	182.614,08	154.723,80	31/12/2009	30/09/2013	Adimplente
2	031331407	MUNICIPIO DE BARRACAO - PR	493.100,00	39.547,04	493.100,00	420.100,81	31/12/2009	30/06/2013	Adimplente
2	031331626	MUNICIPIO DE INACIO MARTINS - PR	245.850,00	5.017,36	245.850,00	21.340,00	31/12/2009	30/08/2013	Adimplente
2	031332087	MUNICIPIO DE BONITO - MS	146.950,00	10.550,00	120.954,54	1.366,63	31/12/2009	30/04/2013	Adimplente
2	031332204	MUNICIPIO DE SAO PEDRO DA ALDEIA - RJ	98.200,00	12.164,00	79.983,90	56.514,10	31/12/2009	01/08/2013	Adimplente
2	031332756	MUNICIPIO DE SAO MIGUEL DA BOA VISTA - SC	146.950,00	24.400,82	146.950,00	4.467,28	31/12/2009	30/03/2013	Adimplente
2	031332974	MUNICIPIO DE MIRANTE - BA	295.300,00	9.133,00	34.550,10	34.550,10	31/12/2009	30/04/2013	Adimplente
2	031333001	MUNICIPIO DE COUTO MAGALHAES - TO	196.400,00	9.641,08	160.124,92	150.874,48	31/12/2009	31/12/2013	Adimplente
2	031333229	MUNICIPIO DE LONDRINA - PR	1.037.050,00	109.907,57	955.330,49	830.054,85	31/12/2009	24/06/2013	Adimplente
2	031333333	MUNICIPIO DE PONTA GROSSA - PR	3.163.400,00	800.000,00	807.616,04	489.377,99	31/12/2009	30/03/2013	Adimplente
2	031333447	MUNICIPIO DE UBIRATA - PR	196.400,00	12.055,18	120.648,52	103.679,56	31/12/2009	30/06/2013	Adimplente
2	031333553	MUNICIPIO DE GRANDES RIOS - PR	196.400,00	12.741,55	91.227,80	77.125,80	31/12/2009	23/05/2013	Adimplente
2	031333667	MUNICIPIO DE AGUDOS DO SUL - PR	98.200,00	7.750,00	47.656,46	37.414,20	31/12/2009	30/03/2013	Adimplente
2	031333771	MUNICIPIO DE CHAPADA DE AREIA - TO	196.400,00	6.185,00	196.400,00		31/12/2009	30/01/2013	Adimplente
2	031334244	MUNICIPIO DE MARACAJU - MS	196.400,00	59.922,65	7.148,96		31/12/2009	30/04/2013	Adimplente
2	031334359	MUNICIPIO DE GONCALVES - MG	146.950,00	22.284,92	146.950,00	115.311,66	31/12/2009	30/12/2012	Adimplente
2	031334463	MUNICIPIO DE ICARA - SC	196.400,00	28.916,39	171.064,40		31/12/2009	30/06/2013	Adimplente
2	031334578	MUNICIPIO DE LUIZIANA - PR	196.400,00	13.241,39	146.298,36	42.756,28	31/12/2009	30/06/2013	Adimplente
2	031334682	MUNICIPIO DE MOJU - PA	493.100,00	35.900,00	17.948,84		30/12/2009	30/04/2013	Adimplente
2	031334796	MUNICIPIO DE BARRACAO - PR	98.200,00	6.541,13	28.752,96		31/12/2009	31/10/2013	Adimplente

2	031335054	MUNICIPIO DE NATIVIDADE - RJ	1.185.400,00	24.191,84	686.109,53	628.617,63	31/12/2009	15/02/2014	Adimplente
2	031335168	MUNICIPIO DE SANTA INES - BA	295.300,00	9.700,00	105.894,58	79.701,47	31/12/2009	30/04/2013	Adimplente
2	031335272	MUNICIPIO DE SANTA HELENA - PR	295.300,00	574.848,11	295.300,00		31/12/2009	30/09/2012	Adimplente
2	031335618	MUNICIPIO DE FLORESTOPOLIS - PR	245.850,00	11.150,15	245.850,00	25.125,87	31/12/2009	29/06/2012	Adimplente
2	031335722	MUNICIPIO DE ELDORADO CARAJAS - PA	344.750,00	7.035,71	13.514,20	13.514,20	31/12/2009	30/09/2013	Adimplente
2	031335940	MUNICIPIO DE SABAUDIA - PR	146.950,00	13.187,08	113.709,91	113.709,91	31/12/2009	16/08/2013	Adimplente
2	031336079	MUNICIPIO DE MARECHAL DEODORO - AL	394.200,00	10.000,00	114.357,42		31/12/2009	15/01/2014	Adimplente
2	031336183	PERNAMBUCO DISTRITO ESTADUAL DE FERNANDO DE NORONHA	98.200,00	11.123,36			31/12/2009	31/05/2012	Adimplente
2	031336297	MUNICIPIO DE MARIA HELENA - PR	150.000,00	14.072,01	150.000,00	62.985,00	31/12/2009	30/06/2013	Adimplente
2	031336300	MUNICIPIO DE PALOTINA - PR	98.200,00	5.591,00	98.200,00	7.679,24	31/12/2009	29/12/2012	Adimplente
2	031336414	MUNICIPIO DE CAMPO GRANDE - MS	987.600,00	1.000.568,85	439.778,28	417.162,24	31/12/2009	30/03/2013	Adimplente
2	031336529	MUNICIPIO DE ENGENHEIRO BELTRAO - PR	98.200,00	53.274,06	81.358,70	69.918,40	31/12/2009	30/06/2013	Adimplente
2	031336633	MUNICIPIO DE PALOTINA - PR	180.000,00	18.367,62	180.000,00	14.760,00	31/12/2009	31/10/2012	Adimplente
2	031336852	MUNICIPIO DE OLHO D'AGUA GRANDE - AL	245.850,00	5.100,00	164.670,34	85.432,89	31/12/2009	25/12/2012	Adimplente
2	031336966	MUNICIPIO DE MESSIAS TARGINO - RN	142.005,00	4.500,00	71.598,92	56.404,38	31/12/2009	20/07/2013	Adimplente
2	031337094	MUNICIPIO DE IRATI - PR	443.650,00	152.197,28	155.011,30	102.971,16	31/12/2009	30/08/2013	Adimplente
2	031337211	MUNICIPIO DE ARAPOTI - PR	295.300,00	90.687,49	278.084,00	266.006,23	31/12/2009	20/08/2013	Adimplente
2	031337325	MUNICIPIO DE SIDROLANDIA - MS	295.300,00	90.159,56	196.787,92	190.379,91	31/12/2009	30/03/2013	Adimplente
2	031337544	MUNICIPIO DE GUARAI - TO	394.200,00	14.391,24	54.005,40	48.959,64	31/12/2009	30/04/2013	Adimplente
2	031337659	MUNICIPIO DE TRES CORACOES - MG	592.000,00	57.888,99	592.000,00		31/12/2009	31/01/2012	Adimplente
2	031337877	MUNICIPIO DE PONTO BELO - ES	98.200,00	5.603,50	75.820,22	74.091,90	31/12/2009	01/04/2013	Adimplente
2	031337981	MUNICIPIO DE RAMILANDIA - PR	98.200,00	4.910,00	98.200,00		31/12/2009	31/05/2012	Adimplente
2	031338018	MUNICIPIO DE SAO JOSE DA VARGINHA - MG	394.200,00	62.003,74	233.721,18	19.985,94	31/12/2009	20/09/2013	Adimplente
2	031338122	MUNICIPIO DE SAO DOMINGOS - SC	98.200,00	19.149,80	98.200,00		31/12/2009	31/03/2012	Adimplente
2	031338236	MUNICIPIO DE FLORESTAL - MG	394.200,00	8.045,00	394.200,00	115.934,22	31/12/2009	04/03/2013	Adimplente

2	031338340	MUNICIPIO DE MARAVILHAS - MG	295.300,00	41.596,61	256.822,41		31/12/2009	16/09/2013	Adimplente
2	031338560	MUNICIPIO DE PRAIA NORTE - TO	690.900,00	14.459,04	120.769,32		31/12/2009	30/06/2013	Adimplente
2	031338674	MUNICIPIO DE FERNANDO PRESTE - SP	137.060,00	2.940,00	137.060,00	1.891,43	31/12/2009	20/04/2013	Adimplente
2	031338788	MUNICIPIO DE ITAREMA - CE	987.600,00	26.586,90	629.298,72	363.930,60	31/12/2009	28/02/2014	Adimplente
2	031338905	MUNICIPIO DE SANTA CRUZ DA CONCEICAO - SP	146.950,00	4.205,20	146.950,00	146.950,00	31/12/2009	30/03/2013	Adimplente
2	031339033	MUNICIPIO DE ABREU E LIMA - PE	1.976.600,00	138.778,60	615.315,56	451.850,74	31/12/2009	30/06/2013	Adimplente
2	031339147	MUNICIPIO DE RIO AZUL - PR	394.200,00	105.329,85	55.897,56	23.849,10	31/12/2009	30/06/2013	Adimplente
2	031339252	MUNICIPIO DE NEVES PAULISTA - SP	98.200,00	9.813,80	98.200,00	98.200,00	31/12/2009	20/03/2013	Adimplente
2	031339366	MUNICIPIO DE MARIANOPOLIS - TO	394.200,00	8.044,90	111.952,80	67.683,80	31/12/2009	30/06/2013	Adimplente
2	031339699	MUNICIPIO DE RIOLANDIA - SP	137.060,00	2.824,73	137.060,00	27.713,53	31/12/2009	20/10/2012	Adimplente
2	031339816	MUNICIPIO DE CORBELIA - PR	98.200,00	14.449,91	20.474,70		31/12/2009	30/08/2013	Adimplente
2	031339920	MUNICIPIO DE IGARATINGA - MG	394.200,00	8.045,00	221.934,60		31/12/2009	20/09/2013	Adimplente
2	031340051	MUNICIPIO DE RIO BONITO - RJ	394.200,00	62.189,73	47.501,10	47.501,10	31/12/2009	01/03/2014	Adimplente
2	031340165	MUNICIPIO DE BOA ESPERANCA DO IGUACU - PR	122.225,00	7.801,59	122.225,00	53.314,54	31/12/2009	30/12/2012	Adimplente
2	031340383	MUNICIPIO DE TROMBUDO CENTRAL - SC	196.400,00	30.727,76	196.400,00	184.360,68	31/12/2009	30/05/2013	Adimplente
2	031340497	MUNICIPIO DE SALETE - SC	690.900,00	194.393,36	135.347,31	132.929,16	31/12/2009	30/04/2013	Adimplente
2	031340501	MUNICIPIO DE ITAITUBA - PA	493.100,00	50.000,00			31/12/2009	30/09/2012	Adimplente
2	031340615	MUNICIPIO DE IGUATEMI - MS	295.300,00	25.347,10	295.300,00	283.665,00	31/12/2009	30/04/2013	Adimplente
2	031340729	MUNICIPIO DE SANTA RITA PARDO - MS	295.300,00	9.220,00	2.273,81	2.273,81	31/12/2009	30/04/2013	Adimplente
2	031340833	MUNICIPIO DE MEDIANEIRA - PR	98.200,00	12.916,99	70.978,96	58.615,58	31/12/2009	31/07/2013	Adimplente
2	031340947	MUNICIPIO DE EMBU-GUACU - SP	146.950,00	51.220,55	58.824,09	54.224,55	31/12/2009	30/08/2013	Adimplente
2	031341076	MUNICIPIO DE ANASTACIO - MS	295.300,00	20.454,42	275.810,20	87.526,92	31/12/2009	30/04/2013	Adimplente
2	031369849	MUNICIPIO DE JANIOPOLIS - PR	102.445,00	2.090,70	102.445,00		31/12/2009	30/06/2013	Adimplente
2	031369954	MUNICIPIO DE FAROL - PR	102.445,00	14.478,23	3.657,29	3.503,62	31/12/2009	30/06/2013	Adimplente
2	031370084	MUNICIPIO DE SANCLERLANDIA - GO	245.850,00	13.085,90	245.850,00	7.990,12	31/12/2009	30/06/2013	Adimplente
2	031370198	MUNICIPIO DE MARILUZ - PR	122.225,00	7.952,37	122.225,00	3.446,74	31/12/2009	30/03/2014	Adimplente
2	031370315	MUNICIPIO DE SATUBA - AL	344.750,00	17.250,00	45.127,78	23.511,95	31/12/2009	10/01/2013	Adimplente

2	031370429	MUNICIPIO DE CARMO DO CAJURU - MG	96.720,92	56.935,13	96.720,92	76.324,92	31/12/2009	30/11/2012	Adimplente
2	031370534	MUNICIPIO DE TIMON - MA	987.600,00	98.759,96	987.600,00	89.377,80	31/12/2009	30/11/2012	Adimplente
2	031370648	MUNICIPIO DE VIRGINOPOLIS - MG	196.400,00	13.600,00	114.245,88	99.064,16	31/12/2009	30/03/2013	Adimplente
2	031370753	MUNICIPIO DE ENGENHEIRO CALDAS - MG	146.950,00	12.304,83	132.108,05	62.909,29	29/01/2010	30/04/2013	Adimplente
2	031370867	MUNICIPIO DE PEDRINOPOLIS - MG	98.200,00	18.796,36	98.200,00	65.067,32	31/12/2009	31/07/2013	Adimplente
2	031370971	MUNICIPIO DE CABACEIRAS - PB	216.180,00	11.311,12	216.180,00	186.606,58	30/12/2009	30/06/2013	Adimplente
2	031371008	MUNICIPIO DE MAJOR VIEIRA - SC	98.200,00	2.008,46	98.200,00	2.101,48	31/12/2009	30/08/2012	Adimplente
2	031371112	MUNICIPIO DE ESTEIO - RS	98.200,00	80.488,06	98.200,00		31/12/2009	30/12/2012	Adimplente
2	031371444	MUNICIPIO DE DIVINOLANDIA DE MINAS - MG	196.400,00	4.008,16	196.400,00	137.794,24	31/12/2009	28/02/2013	Adimplente
2	031372023	MUNICIPIO DE BREJOLANDIA - BA	196.400,00	6.500,00			31/12/2009	05/05/2012	Adimplente
2	031373485	MUNICIPIO DE ESTANCIA TURISTICA DE EMBU - SP	196.400,00	17.080,00			31/12/2009	31/12/2012	Adimplente
2	031373590	MUNICIPIO DE SAO PEDRO - SP	146.950,00	33.721,18	146.950,00	14.695,00	31/12/2009	30/07/2013	Adimplente
2	031374282	SECRETARIA DAS CIDADES	394.200,00	405.800,00			31/12/2009	31/12/2012	Adimplente
2	031374409	MUNICIPIO DE SAO VICENTE DO SUL - RS	98.200,00	2.004,08	76.321,04		31/12/2009	15/04/2013	Adimplente
2	031374514	MUNICIPIO DE NILO PECANHA - BA	295.300,00	15.605,00	34.786,34		31/12/2009	30/04/2013	Adimplente
2	031375091	MUNICIPIO DE SANTA BARBARA D OESTE - SP	394.200,00	258.601,66	5.361,12		31/12/2009	22/02/2013	Adimplente
2	031375218	MUNICIPIO DE TEJUCUOCA - CE	146.950,00	3.000,00	146.950,00	120.146,00	31/12/2009	30/04/2013	Adimplente
2	031375436	MUNICIPIO DE ITAU DE MINAS - MG	245.850,00	78.142,92	245.850,00		31/12/2009	30/03/2012	Adimplente
2	031375541	MUNICIPIO DE QUEBRANGULO - AL	127.170,00	22.000,61	48.489,92	48.489,92	31/12/2009	26/04/2013	Adimplente
2	031375656	MUNICIPIO DE IBICUITINGA - CE	146.950,00	7.347,00			20/04/2010	30/04/2013	Adimplente
2	031375988	MUNICIPIO DE GUANHAES - MG	245.850,00	5.017,35			31/12/2009	31/08/2012	Adimplente
2	031376129	MUNICIPIO DE VILA MARIA - RS	196.400,00	9.418,50	26.769,32		31/12/2009	30/06/2012	Adimplente
2	031376233	MUNICIPIO DE PIATA - BA	196.400,00	10.799,35	27.358,52		31/12/2009	05/03/2014	Adimplente
2	031376452	MUNICIPIO DE TANGUA - RJ	987.600,00	99.228,82	288.379,20	277.515,60	31/12/2009	01/08/2013	Adimplente
2	031376567	MUNICIPIO DE PORTO NACIONAL - TO	196.400,00	5.958,35	36.923,20	35.804,20	31/12/2009	30/06/2013	Adimplente
2	031376671	MUNICIPIO DE DIVINOPOLIS DE GOIAS - GO	196.400,00	54.852,54	151.915,40	83.018,28	31/12/2009	31/03/2013	Adimplente

2	031376899	MUNICIPIO DE SAO SEBASTIAO DO TOCANTINS - TO	98.200,00	7.540,86	5.086,76		26/01/2010	26/04/2013	Adimplente
2	031377144	MUNICIPIO DE TAPIRAMUTA - BA	295.300,00	6.026,53	295.300,00		31/12/2009	13/08/2012	Adimplente
2	031377259	MUNICIPIO DE HERVAL - RS	98.200,00	56.369,20	98.200,00	35.027,94	31/12/2009	30/12/2012	Adimplente
2	031377582	MUNICIPIO DE BOTUCATU - SP	493.100,00	255.283,69	493.100,00	371.057,75	31/12/2009	20/03/2013	Adimplente
2	031377709	MUNICIPIO DE CANINDE - CE	142.005,00	5.917,00	53.337,08		31/12/2009	29/06/2013	Adimplente
2	031377813	MUNICIPIO DE JAU - SP	493.100,00	155.701,11	493.100,00	493.100,00	31/12/2009	20/02/2013	Adimplente
2	031377927	MUNICIPIO DE RIBEIRAO BRANCO - SP	196.400,00	4.015,00	106.468,44	37.807,00	31/12/2009	05/04/2013	Adimplente
2	031378056	MUNICIPIO DE MANSIDAO - BA	690.900,00	14.100,00			31/12/2009	05/05/2012	Adimplente
2	031378160	MUNICIPIO DE BENTO DE ABREU - SP	107.390,00	17.857,01	107.390,00	107.390,00	31/12/2009	05/04/2013	Adimplente
2	031378274	MUNICIPIO DE SITIO DO MATO - BA	493.100,00	20.000,00			31/12/2009	30/04/2012	Adimplente
2	031378388	MUNICIPIO DE JARDIM DO SERIDO - RN	137.060,00	3.975,40	137.060,00	48.697,42	31/12/2009	10/10/2012	Adimplente
2	031378724	MUNICIPIO DE CARRASCO BONITO - TO	98.200,00	6.084,82	16.664,54		31/12/2009	31/03/2013	Adimplente
2	031379071	MUNICIPIO DE HORIZONTINA - RS	98.200,00	6.899,79	98.200,00		31/12/2009	30/01/2013	Adimplente
2	031379299	MUNICIPIO DE CACAPAVA DO SUL - RS	245.850,00	44.413,38	110.583,33	100.405,14	31/12/2009	17/10/2013	Adimplente
2	031379302	MUNICIPIO DE BOA VISTA DO SUL - RS	196.400,00	15.650,50	196.400,00		31/12/2009	30/01/2012	Adimplente
2	031379521	MUNICIPIO DE SAO JERONIMO - RS	98.200,00	7.470,52	98.200,00	98.200,00	30/12/2009	30/12/2012	Adimplente
2	031379635	MUNICIPIO DE TANABI - SP	98.200,00	9.655,57	98.200,00		31/12/2009	20/02/2012	Adimplente
2	031379749	MUNICIPIO DE IBIMIRIM - PE	196.400,00	10.216,07	6.834,72		30/12/2009	30/10/2013	Adimplente
2	031379854	MUNICIPIO DE IBIMIRIM - PE	196.400,00	69.372,59	4.301,16	4.301,16	30/12/2009	30/10/2013	Adimplente
2	031379968	MUNICIPIO DE DIONISIO - MG	295.300,00	7.602,02	295.300,00	220.589,08	31/12/2009	30/03/2013	Adimplente
2	031380098	MUNICIPIO DE HULHA NEGRA - RS	98.200,00	33.947,16	88.380,00	37.954,30	31/12/2009	31/12/2013	Adimplente
2	031380101	MUNICIPIO DE ELDORADO DO SUL - RS	493.100,00	268.066,50	493.100,00	450.742,71	31/12/2009	30/12/2012	Adimplente
2	031380215	MUNICIPIO DE RIO BONITO - RJ	295.300,00	25.678,26	231.721,91	231.721,91	31/12/2009	01/03/2014	Adimplente
2	031380329	MUNICIPIO DE CATANDUVAS - SC	98.200,00	58.620,04	98.200,00	20.229,62	31/12/2009	30/03/2013	Adimplente
2	031397381	MUNICIPIO DE NOVA FATIMA - BA	200.000,00	4.081,63	103.580,00	46.640,00	31/12/2009	05/11/2013	Adimplente
2	031397495	MUNICIPIO DE MARIO CAMPOS - MG	394.200,00	71.652,61	323.756,45	323.756,45	31/12/2009	31/05/2013	Adimplente
2	031473514	MUNICIPIO DE MUCAJAI - RR	14.765.469,28	301.336,11	14.765.469,28	9.002.507,11	31/12/2009	30/04/2013	Adimplente

2	031473732	MUNICIPIO DE COREAU - CE	550.000,00	16.000,00	348.810,00	348.810,00	31/12/2009	28/02/2014	Adimplente
2	031473951	ESTADO DA BAHIA	207.137,18	23.964,14	195.123,22	185.850,80	31/12/2009	29/06/2014	Adimplente
2	031474193	MUNICIPIO DE CAXIAS DO SUL - RS	98.200,00	180.767,65	98.200,00	98.200,00	31/12/2009	30/12/2013	Adimplente
2	031474310	MUNICIPIO DE AMERICO BRASILIENSE - SP	98.200,00	10.790,78	14.720,18		31/12/2009	28/08/2013	Adimplente
2	031474424	MUNICIPIO DE BURITINOPOLIS - GO	98.200,00	3.054,11	98.200,00		31/12/2009	30/06/2012	Adimplente
2	031474643	MUNICIPIO DE BURITAMA - SP	196.400,00	5.071,55	196.400,00		31/12/2009	05/05/2012	Adimplente
2	031474862	MUNICIPIO DE QUEIMADOS - RJ	493.100,00	45.741,42			31/12/2009	30/06/2012	Adimplente
2	031510521	MUNICIPIO DE TERRA SANTA - PA	295.300,00	6.125,53	212.350,24	101.671,80	31/12/2009	31/03/2013	Adimplente
2	031510968	MUNICIPIO DE CHIAPETTA - RS	98.200,00	17.322,26	98.200,00		31/12/2009	30/05/2013	Adimplente
2	031511213	MUNICIPIO DE PANAMBI - RS	159.916,80	12.507,13	114.308,53	82.756,95	31/12/2009	30/05/2013	Adimplente
2	031511327	MUNICIPIO DE SANTA FILOMENA - PE	493.100,00	10.063,27	2.958,60		31/12/2009	31/12/2013	Adimplente
2	031511651	MUNICIPIO DE VANINI - RS	98.200,00	12.785,50	98.200,00	61.866,00	31/12/2009	30/06/2012	Adimplente
2	031511765	MUNICIPIO DE RONCADOR - PR	98.200,00	4.400,00			31/12/2009	30/06/2012	Adimplente
2	031511879	ESTADO DA BAHIA	388.402,74	43.155,86	310,72	310,72	31/12/2009	29/06/2014	Adimplente
2	031511983	MUNICIPIO DE DOURADO - SP	98.200,00	8.777,84	98.200,00	88.507,66	31/12/2009	31/03/2013	Adimplente
2	031512010	MUNICIPIO DE ITAJU - SP	98.200,00	2.865,59			31/12/2009	20/05/2012	Adimplente
2	031512238	MUNICIPIO DE CACHOEIRO DO ITAPEMERIM - ES	789.800,00	85.208,26	491.571,53	431.783,67	31/12/2009	01/03/2013	Adimplente
2	031512342	MUNICIPIO DE COSMOPOLIS - SP	295.300,00	45.186,77	295.300,00	235.354,00	31/12/2009	28/06/2013	Adimplente
2	031512457	MUNICIPIO DE MURUTINGA DO SUL - SP	98.200,00	2.276,91	63.427,38	54.658,12	31/12/2009	05/06/2013	Adimplente
2	031512562	MUNICIPIO DE MONTE ALEGRE - PA	493.100,00	49.301,80	5.325,48		30/12/2009	30/09/2013	Adimplente
2	031512780	MUNICIPIO DE DOURADO - SP	98.200,00	11.435,17	98.200,00	98.200,00	31/12/2009	01/05/2013	Adimplente
2	031512894	MUNICIPIO DE ARAGUACU - TO	196.400,00	6.074,23	63.751,44	52.694,12	31/12/2009	31/03/2014	Adimplente
2	031513035	MUNICIPIO DE RESTINGA SECA - RS	98.200,00	15.823,95	98.200,00	95.607,52	31/12/2009	07/12/2013	Adimplente
2	031513149	MUNICIPIO DE CACAPAVA DO SUL - RS	98.200,00	44.456,40	98.200,00	70.586,16	31/12/2009	17/04/2013	Adimplente
2	031513368	MUNICIPIO DE SAO LUIS DO PIAUI - PI	146.950,00	3.000,00	79.793,85	49.757,27	30/12/2009	30/08/2013	Adimplente
2	031513472	MUNICIPIO DE ITATIRA - CE	295.300,00	35.314,92	227.026,64	180.871,25	31/12/2009	30/11/2013	Adimplente
2	031513587	MUNICIPIO DE ITATIBA - SP	146.950,00	12.778,26	146.250,00	11.466,00	31/12/2009	26/07/2013	Adimplente
2	031513691	MUNICIPIO DE BOM JARDIM - PE	196.400,00	24.855,07	74.062,44	45.898,68	31/12/2009	30/04/2013	Adimplente

2	031513704	MUNICIPIO DE BANDEIRANTES - PR	214.200,00	117.785,33	59.740,38	45.516,54	31/12/2009	23/02/2014	Adimplente
2	031514051	MUNICIPIO DE RIO LARGO - AL	295.300,00	12.304,17	268.427,70	215.126,05	31/12/2009	28/06/2013	Adimplente
2	031514165	MUNICIPIO DE PEDRAS GRANDES - SC	497.644,00	11.152,12	295.849,36	208.363,54	31/12/2009	30/12/2013	Adimplente
2	031514497	MUNICIPIO DE CODO - MA	5.592.384,00	233.016,00	4.047.208,45	2.862.741,52	31/12/2009	29/11/2013	Adimplente
2	031514501	MUNICIPIO DE MUCAJAI - RR	9.800.000,00	200.000,00	9.800.000,00	2.325.540,00	31/12/2009	30/04/2013	Adimplente
2	031514615	MUNICIPIO DE DELFINOPOLIS - MG	1.462.500,00	74.201,35	1.462.500,00	1.028.576,25	31/12/2009	31/08/2012	Adimplente
2	031514729	MUNICIPIO DE CACHOEIRA DO SUL - RS	295.300,00	56.244,57	137.491,68	137.491,68	31/12/2009	09/08/2013	Adimplente
2	031514833	MUNICIPIO DE NOVA COLINAS - MA	1.000.000,00	21.000,00	821.200,03	571.400,03	31/12/2009	30/09/2013	Adimplente
2	031514947	MUNICIPIO DE CATANDUVA - SP	1.000.000,00	208.251,94	175.800,00	165.200,00	31/12/2009	20/04/2013	Adimplente
2	031515088	MUNICIPIO DE OUIDOR - GO	789.800,00	28.504,84	305.257,71	293.568,67	31/12/2009	30/07/2013	Adimplente
2	031515192	MUNICIPIO DE SAO LUIZ DO ANAUA - RR	3.589.700,00	110.921,73	2.227.767,82	681.729,26	31/12/2009	26/04/2013	Adimplente
2	031515205	MUNICIPIO DE MARANGUAPE - CE	2.000.000,00	187.548,87	2.000.000,00	832.600,02	31/12/2009	30/04/2013	Adimplente
2	031515423	MUNICIPIO DE CAPUTIRA - MG	300.000,00	9.000,00			31/12/2009	31/03/2012	Adimplente
2	031515538	MUNICIPIO DE MANAUS - AM	17.800.600,00	1.982.321,07	15.643.166,79	11.662.952,63	31/12/2009	31/12/2013	Adimplente
2	031515642	MUNICIPIO DE GUAPORE - RS	1.843.000,00	351.154,00	1.843.000,00	325.658,07	31/12/2009	31/08/2012	Adimplente
2	031515757	MUNICIPIO DE PARANACITY - PR	150.000,00	7.284,25	150.000,00	122.715,00	31/12/2009	30/07/2013	Adimplente
2	031515861	MUNICIPIO DE ALTO SANTO - CE	350.000,00	7.143,00	875,00	875,00	31/12/2009	30/07/2013	Adimplente
2	031516002	MUNICIPIO DE LONDRINA - PR	11.866.600,00	1.365.000,00	9.908.611,00	3.803.245,21	31/12/2009	30/06/2013	Adimplente
2	031516116	MUNICIPIO DE MAMBORE - PR	150.000,00	5.000,00	150.000,00	137.295,00	31/12/2009	30/06/2013	Adimplente
2	031516554	MUNICIPIO DE AIQUARA - BA	196.400,00	11.055,57	196.400,00		31/12/2009	30/04/2013	Adimplente
2	031516668	MUNICIPIO DE BORBOREMA - PB	206.290,00	6.194,76			31/12/2009	30/06/2012	Adimplente
2	031517027	MUNICIPIO DE CANDIBA - BA	344.750,00	7.050,00	297.898,49		31/12/2009	30/04/2013	Adimplente
2	031517350	MUNICIPIO DE TAPIRA - PR	150.000,00	5.000,00			31/12/2009	30/06/2012	Adimplente
2	031517464	MUNICIPIO DE ALTO PARAISO - PR	150.000,00	5.000,00			31/12/2009	30/06/2012	Adimplente
2	031517579	MUNICIPIO DE UIRAUNA - PB	295.300,00	6.026,53	37.503,10	24.155,54	31/12/2009	30/06/2013	Adimplente
2	031517797	MUNICIPIO DE CHAPADA DOS GUIMARAES - MT	1.000.000,00	68.225,92	381.899,99	251.299,99	31/12/2009	30/09/2013	Adimplente
2	031517800	MUNICIPIO DE SAPIRANGA - RS	200.000,00	87.618,33	200.000,00	52.780,00	31/12/2009	30/12/2013	Adimplente
2	031517914	MUNICIPIO DE VOTUPORANGA - SP	1.900.000,00	310.919,40	765.890,00		31/12/2009	20/03/2013	Adimplente

2	031518042	MUNICIPIO DE SANTO ANTONIO DA PATRULHA - RS	300.000,00	6.200,00	75.960,00	69.960,00	31/12/2009	30/12/2013	Adimplente
2	031518157	MUNICIPIO DE MATELANDIA - PR	140.000,00	57.081,63	125.566,00		31/12/2009	31/07/2013	Adimplente
2	031518261	MUNICIPIO DE RIACHAO DO POCO - PB	285.410,00	8.828,00			31/12/2009	30/06/2012	Adimplente
2	031518375	MUNICIPIO DE MEDIANEIRA - PR	100.000,00	5.000,00	100.000,00		31/12/2009	31/05/2012	Adimplente
2	031518489	MUNICIPIO DE LINDOLFO COLLOR - RS	1.000.000,00	105.752,29	348.499,98	182.299,98	31/12/2009	30/12/2013	Adimplente
2	031518711	MUNICIPIO DE MARILANDIA DO SUL - PR	100.000,00	5.848,00	90.190,00	71.580,00	31/12/2009	29/03/2013	Adimplente
2	031518825	MUNICIPIO DE GOIOERE - PR	100.000,00	37.576,65	100.000,00		31/12/2009	30/03/2014	Adimplente
2	031519736	MUNICIPIO DE CAMPINA GRANDE DO SUL - PR	200.000,00	5.445,96	200.000,00		31/12/2009	30/05/2013	Adimplente
2	031519840	MUNICIPIO DE BORRAZOPOLIS - PR	150.000,00	3.070,00	105.765,00	100.770,00	31/12/2009	30/06/2013	Adimplente
2	031519955	MUNICIPIO DE SANTA ROSA DE VITERBO - SP	201.586,00	6.060,00	201.586,00		31/12/2009	25/09/2012	Adimplente
2	031520202	MUNICIPIO DE CARACARAI - RR	4.932.536,40	100.664,01	4.565.062,44	3.058.229,98	31/12/2009	30/12/2013	Adimplente
2	031520316	MUNICIPIO DE DOIS CORREGOS - SP	300.000,00	6.123,00	300.000,00		31/12/2009	20/03/2012	Adimplente
2	031520420	MUNICIPIO DE TANGARA DA SERRA - MT	1.000.000,00	42.271,63	774.800,03	21.100,03	31/12/2009	30/04/2013	Adimplente
2	031520535	MUNICIPIO DE DUMONT - SP	280.000,00	9.088,08	280.000,00		31/12/2009	06/03/2012	Adimplente
2	031520649	MUNICIPIO DE ESTANCIA TURISTICA DE BARRA BONITA - SP	1.141.213,40	23.300,00	1.141.213,40		31/12/2009	20/10/2012	Adimplente
2	031520754	MUNICIPIO DE ELIAS FAUSTO - SP	245.000,00	76.677,71	245.000,00		31/12/2009	30/04/2012	Adimplente
2	031520868	MUNICIPIO DE TAPIRA - PR	400.000,00	58.023,00	399.999,99		31/12/2009	15/10/2012	Adimplente
2	031520972	MUNICIPIO DE GUAIRA - SP	250.000,00	3.803,49	250.000,00		31/12/2009	20/03/2013	Adimplente
2	031521009	MUNICIPIO DE POTIRENDABA - SP	250.000,00	23.780,10	250.000,00		31/12/2009	20/04/2013	Adimplente
2	031521113	MUNICIPIO DE TABAPUA - SP	200.000,00	3.933,46	200.000,00	31.960,01	31/12/2009	20/04/2013	Adimplente
2	031521227	MUNICIPIO DE VALINHOS - SP	1.605.236,20	184.769,50	1.484.201,38	994.283,28	31/12/2009	16/12/2013	Adimplente
2	031521331	MUNICIPIO DE CAPAO BONITO - SP	420.000,00	47.529,56	420.000,00		31/12/2009	28/03/2013	Adimplente
2	031521445	MUNICIPIO DE BARRETOS - SP	500.000,00	45.795,29	500.000,00		31/12/2009	20/03/2013	Adimplente
2	031521551	MUNICIPIO DE ALTINOPOLIS - SP	300.000,00	15.047,25	300.000,00		31/12/2009	29/04/2012	Adimplente
2	031521779	MUNICIPIO DE ALTO ALEGRE - SP	220.000,00	4.476,99	220.000,00		31/12/2009	05/05/2012	Adimplente

2	031521997	MUNICIPIO DE UBIRAJARA - SP	250.000,00	5.120,00	250.000,00		31/12/2009	20/08/2012	Adimplente
2	031522024	MUNICIPIO DE PONTAL - SP	300.000,00	6.000,97	300.000,00		31/12/2009	23/06/2013	Adimplente
2	031522242	MUNICIPIO DE LUPERCIO - SP	300.000,00	11.601,04	300.000,00		31/12/2009	20/05/2012	Adimplente
2	031522357	MUNICIPIO DE SANTA RITA DO PASSA QUATRO - SP	300.000,00	6.118,26	300.000,00		31/12/2009	30/03/2013	Adimplente
2	031522461	MUNICIPIO DE SEVERINIA - SP	300.000,00	6.119,03	300.000,00		31/12/2009	20/03/2012	Adimplente
2	031522576	MUNICIPIO DE DUARTINA - SP	350.000,00	9.664,40	350.000,00		31/12/2009	20/03/2012	Adimplente
2	031522680	MUNICIPIO DE GUARIBA - SP	380.000,00	28.111,24	380.000,00		31/12/2009	08/08/2012	Adimplente
2	031522794	MUNICIPIO DE SAO JORGE DO PATROCINIO - PR	100.000,00	2.040,82	100.000,00	63.220,00	31/12/2009	30/06/2013	Adimplente
2	031522807	MUNICIPIO DE CABROBO - PE	98.200,00	1.985,45	5.391,18		31/12/2009	06/11/2013	Adimplente
2	031522911	MUNICIPIO DE SAO JORGE DO IVAI - PR	230.000,00	38.118,75	230.000,00		31/12/2009	27/04/2012	Adimplente
2	031523049	MUNICIPIO DE NAVIRAI - MS	394.200,00	110.545,47	294.861,61	240.737,61	31/12/2009	30/06/2013	Adimplente
2	031523154	MUNICIPIO DE MURITIBA - BA	344.750,00	7.035,71	208.056,62	208.056,62	31/12/2009	05/05/2013	Adimplente
2	031523372	MUNICIPIO DE PARAIPABA - CE	150.000,00	5.000,00	150.000,00		31/12/2009	30/06/2012	Adimplente
2	031523486	MUNICIPIO DE SAO JOAO DE ORIENTE - MG	394.200,00	8.044,90	171.516,41	171.516,41	31/12/2009	31/07/2013	Adimplente
2	031523591	MUNICIPIO DE CARDEAL DA SILVA - BA	1.000.000,00	25.000,00	663.700,00		31/12/2009	05/05/2014	Adimplente
2	031523604	MUNICIPIO DE ARAGUATINS - TO	493.100,00	46.921,59	81.164,26		31/12/2009	31/12/2013	Adimplente
2	031523718	MUNICIPIO DE ARATACA - BA	295.300,00	9.700,00	32.187,70		31/12/2009	30/04/2013	Adimplente
2	031523822	MUNICIPIO DE LEOPOLIS - PR	150.000,00	3.061,22	135.435,00	10.560,00	31/12/2009	31/05/2013	Adimplente
2	031523936	MUNICIPIO DE GURUPI - TO	1.000.000,00	80.000,00	173.900,00	173.900,00	29/01/2010	29/07/2013	Adimplente
2	031524515	MUNICIPIO DE MELEIRO - SC	200.000,00	59.339,63	200.000,00	32.679,99	31/12/2009	30/12/2012	Adimplente
2	031524629	MUNICIPIO DE BARRA VELHA - SC	196.400,00	39.102,14	196.400,00	196.400,00	31/12/2009	31/12/2012	Adimplente
2	031524952	MUNICIPIO DE ROCA SALES - RS	98.200,00	2.004,08	98.200,00		31/12/2009	30/04/2012	Adimplente
2	031525219	MUNICIPIO DE ACREUNA - GO	196.400,00	4.008,16	196.400,00		31/12/2009	30/05/2012	Adimplente
2	031525323	MUNICIPIO DE SANTA MARIA - RS	987.600,00	130.934,54	4.345,44	4.345,44	31/12/2009	30/12/2013	Adimplente
2	031525437	MUNICIPIO DE PETROLANDIA - SC	98.200,00	11.800,00	7.905,10		31/12/2009	30/04/2013	Adimplente
2	031525657	MUNICIPIO DE PATOS DE MINAS - MG	4.194.907,85	563.317,10	2.097.453,93		31/12/2009	31/12/2013	Adimplente
2	031525761	MUNICIPIO DE ITAQUI - RS	2.000.000,00	207.851,36	858.399,96	858.399,96	31/12/2009	27/04/2013	Adimplente
2	031525875	MUNICIPIO DE TAUVA - CE	350.000,00	14.584,00	350.000,00		31/12/2009	30/12/2013	Adimplente

2	031526120	MUNICIPIO DE CRUZEIRO IGUAQU - PR	150.000,00	14.314,58	150.000,00		31/12/2009	13/07/2012	Adimplente
2	031526234	MUNICIPIO DE CLEMENTINA - SP	230.000,00	4.631,16	230.000,00		31/12/2009	05/05/2012	Adimplente
2	031526348	MUNICIPIO DE JABOTICABAL - SP	300.000,00	33.066,61	300.000,00		31/12/2009	27/01/2012	Adimplente
2	031526453	MUNICIPIO DE GARÇA - SP	300.000,00	27.534,16	300.000,00		31/12/2009	20/05/2012	Adimplente
2	031526568	MUNICIPIO DE BILAC - SP	215.600,00	4.400,00	80.461,92	76.106,80	31/12/2009	05/05/2013	Adimplente
2	031526672	MUNICIPIO DE SALTINHO - SP	250.000,00	5.587,30	250.000,00	66.749,99	31/12/2009	31/08/2012	Adimplente
2	031526786	MUNICIPIO DE RAFARD - SP	237.474,35	31.930,74	237.474,35	180.812,98	31/12/2009	15/02/2013	Adimplente
2	031527031	MUNICIPIO DE CEDRAL - SP	420.000,00	44.398,71	420.000,00	34.661,49	31/12/2009	20/09/2012	Adimplente
2	031527145	MUNICIPIO DE ARARUNA - PR	116.400,00	3.581,91	116.400,00		31/12/2009	30/06/2013	Adimplente
2	031527250	MUNICIPIO DE RIO AZUL - PR	196.000,00	131.151,69	19.737,20	17.620,40	31/12/2009	30/07/2013	Adimplente
2	031527697	MUNICIPIO DE JULIO MESQUITA - SP	213.800,00	4.890,78	191.842,75		31/12/2009	20/06/2013	Adimplente
2	031527700	MUNICIPIO DE SAO BORJA - RS	2.000.000,00	174.000,00	1.350.200,04	350.200,04	31/12/2009	17/11/2013	Adimplente
2	031527814	MUNICIPIO DE JAPONVAR - MG	343.350,00	76.489,03			31/12/2009	30/03/2012	Adimplente
2	031541131	MUNICIPIO DE PENHA - SC	295.300,00	30.332,46	169.295,49		31/12/2009	31/07/2013	Adimplente
2	031541245	MUNICIPIO DE JACOBINA - BA	493.100,00	20.545,83	191.815,91	113.166,46	31/12/2009	05/09/2013	Adimplente
2	031541350	MUNICIPIO DE TAPIRA - PR	100.000,00	13.538,30	100.000,00		31/12/2009	19/10/2012	Adimplente
2	031541464	MUNICIPIO DE SOMBRIO - SC	300.000,00	16.434,53	300.000,00	56.700,00	31/12/2009	30/05/2013	Adimplente
2	031541800	MUNICIPIO DE UBARANA - SP	400.000,00	7.054,50	7.280,00		31/12/2009	20/11/2013	Adimplente
2	031542042	MUNICIPIO DE PEDREIRA - SP	1.000.000,00	559.732,39	800.900,00	638.700,01	31/12/2009	26/08/2013	Adimplente
2	031542157	MUNICIPIO DE PIACATU - SP	223.100,00	4.869,10	223.100,00		31/12/2009	05/05/2012	Adimplente
2	031542261	MUNICIPIO DE MOMBUCA - SP	250.000,00	33.078,33	236.725,00	224.700,00	31/12/2009	30/04/2013	Adimplente
2	031542375	MUNICIPIO DE ALEGRE - ES	146.950,00	81.351,52	103.967,12	89.081,08	31/12/2009	01/11/2013	Adimplente
2	031542607	MUNICIPIO DE FAXINAL - PR	400.000,00	11.600,14	94.400,00		31/12/2009	30/04/2013	Adimplente
2	031542711	MUNICIPIO DE APUCARANA - PR	200.000,00	362.281,69	157.540,00	29.920,00	31/12/2009	30/03/2013	Adimplente
2	031542939	MUNICIPIO DE VALENCA - RJ	188.889,50	29.725,06	28.711,20	28.711,20	31/12/2009	29/05/2013	Adimplente
2	031543068	MUNICIPIO DE VALENCA - RJ	942.340,88	124.191,99	260.651,49	260.651,49	31/12/2009	29/03/2013	Adimplente
2	031543390	MUNICIPIO DE ENCRUZILHADA SUL - RS	300.000,00	15.000,00	153.690,00	85.770,00	31/12/2009	13/03/2013	Adimplente
2	031543403	MUNICIPIO DE OSASCO - SP	8.000.000,00	800.000,00	1.690.399,93	1.690.399,93	31/12/2009	26/01/2014	Adimplente
2	031543518	ESTADO DA BAHIA	1.888.818,42	209.868,71	10.278,32		31/12/2009	11/07/2014	Adimplente
2	031543622	MUNICIPIO DE MONTES CLAROS - MG	1.137.000,00	136.440,00	87.321,60	87.321,60	18/03/2010	30/03/2013	Adimplente
2	031543840	MUNICIPIO DE PONTO BELO - ES	146.950,00	5.000,00	16.355,54	13.387,15	31/12/2009	01/09/2013	Adimplente

2	031543955	MUNICIPIO DE LADARIO - MS	295.300,00	65.060,60	12.934,14		31/12/2009	30/03/2013	Adimplente
2	031544314	MUNICIPIO DE AGUA BOA - MT	344.750,00	10.342,00	209.332,20		31/12/2009	30/04/2013	Adimplente
2	031544428	MUNICIPIO DE CAARAPO - MS	987.600,00	57.000,00	732.502,92	679.073,76	31/12/2009	30/04/2013	Adimplente
2	031544533	MUNICIPIO DE MACAPA - AP	4.829.865,00	201.285,00			31/12/2009	31/12/2012	Adimplente
2	031544752	MUNICIPIO DE CAPIVARI - SP	196.400,00	27.963,32	196.400,00		31/12/2009	24/04/2012	Adimplente
2	031544866	ESTADO DA BAHIA	2.220.871,56	246.764,64	92.610,35	92.610,35	31/12/2009	11/07/2014	Adimplente
2	031544970	SECRETARIA DE INFRA-ESTRUTURA DO ESTADO DE TOCANTINS - TO	9.888.600,00	1.098.733,33			31/12/2009	31/03/2012	Adimplente
2	031545019	ESTADO DA BAHIA	15.822.600,00	1.758.066,67	732.586,40	719.928,32	31/12/2009	09/01/2014	Adimplente
2	031545123	MUNICIPIO DE CERRO BRANCO - RS	200.000,00	5.000,00	25.820,00		31/12/2009	29/05/2013	Adimplente
2	031545341	MUNICIPIO DE JAPURA - PR	150.000,00	63.932,08	150.000,00		31/12/2009	12/11/2012	Adimplente
2	031545456	MUNICIPIO DE ARACATUBA - SP	98.200,00	13.024,08	98.200,00		31/12/2009	05/05/2012	Adimplente
2	031545561	MUNICIPIO DE PONTAL ARAGUAIA - MT	300.000,00	45.884,85	175.529,99		31/12/2009	30/04/2013	Adimplente
2	031545675	MUNICIPIO DE BOA VISTA - PB	137.060,00	2.940,00	103.891,48		31/12/2009	30/06/2013	Adimplente
2	031545893	MUNICIPIO DE COLORADO - PR	150.000,00	7.500,00	66.780,00	66.780,00	31/12/2009	30/06/2013	Adimplente
2	031545906	MUNICIPIO DE TERRA RICA - PR	200.000,00	10.325,00	200.000,00		31/12/2009	31/07/2012	Adimplente
2	031546148	MUNICIPIO DE DOUTOR CAMARGO - PR	150.000,00	3.061,22	54.195,00	39.165,00	31/12/2009	30/06/2013	Adimplente
2	031546367	MUNICIPIO DE BRACO DO NORTE - SC	294.000,00	10.515,17	69.972,00	64.768,20	31/12/2009	29/06/2013	Adimplente
2	031546690	MUNICIPIO DE SABAUDIA - PR	150.000,00	10.403,36	150.000,00		31/12/2009	30/10/2012	Adimplente
2	031546703	MUNICIPIO DE PEABIRU - PR	200.000,00	4.081,64			31/12/2009	30/06/2012	Adimplente
2	031546817	MUNICIPIO DE ASTORGA - PR	200.000,00	4.266,79	200.000,00		31/12/2009	30/11/2012	Adimplente
2	031546921	MUNICIPIO DE MACUCO - RJ	500.000,00	10.500,00	500.000,00	134.800,00	31/12/2009	30/04/2012	Adimplente
2	031547050	MUNICIPIO DE MANDAGUARI - PR	300.000,00	39.195,55	300.000,00	192.210,00	31/12/2009	30/06/2013	Adimplente
2	031547164	MUNICIPIO DE CERQUILHO - SP	295.300,00	25.122,20			31/12/2009	31/05/2012	Adimplente
2	031547278	MUNICIPIO DE OURINHOS - SP	500.000,00	43.265,60	500.000,00		31/12/2009	20/03/2012	Adimplente
2	031547382	MUNICIPIO DE SANTA CRUZ DOS MILAGRES - PI	350.000,00	8.750,00	350.000,00		31/12/2009	01/05/2012	Adimplente
2	031547496	MUNICIPIO DE SAO FELIPE - BA	98.200,00	2.300,00	78.697,48	73.826,76	31/12/2009	05/07/2013	Adimplente
2	031547728	MUNICIPIO DE ASSIS - SP	98.200,00	35.093,66			31/12/2009	05/05/2012	Adimplente

2	031547832	MUNICIPIO DE ANDRADINA - SP	500.000,00	150.959,26	500.000,00	260.050,00	31/12/2009	05/05/2013	Adimplente
2	031548189	MUNICIPIO DE CASCAVEL - PR	516.035,00	187.131,55	516.035,00	510.926,25	31/12/2009	31/01/2013	Adimplente
2	031548293	MUNICIPIO DE AMPARO - SP	400.000,00	38.842,04	400.000,00	400.000,00	31/12/2009	30/06/2013	Adimplente
2	031548306	MUNICIPIO DE MOTUCA - SP	300.000,00	75.857,81	300.000,00	300.000,00	31/12/2009	24/05/2013	Adimplente
2	031548410	MUNICIPIO DE QUEIROZ - SP	300.000,00	54.579,07	281.400,00	86.790,00	31/12/2009	05/05/2013	Adimplente
2	031548962	MUNICIPIO DE NOVO ORIENTE - CE	500.000,00	10.500,00	275.149,99	275.149,99	31/12/2009	30/01/2014	Adimplente
2	031549090	MUNICIPIO DE CAMPOS GERAIS - MG	800.000,00	142.066,98	131.920,00	131.920,00	31/12/2009	10/12/2013	Adimplente
2	031549103	MUNICIPIO DE SAO DOMINGOS DO SUL - RS	97.500,00	26.965,32	97.500,00		31/12/2009	30/01/2012	Adimplente
2	031549217	MUNICIPIO DE NOVO HORIZONTE - SP	98.200,00	13.926,14	10.949,30		31/12/2009	20/02/2014	Adimplente
2	031549435	MUNICIPIO DE AMONTADA - CE	1.000.000,00	20.409,00	1.000.000,00		31/12/2009	30/01/2012	Adimplente
2	031549873	MUNICIPIO DE CABROBO - PE	500.000,00	10.204,08	12.500,00		31/12/2009	28/12/2013	Adimplente
2	031550235	MUNICIPIO DE COROMANDEL - MG	300.000,00	9.469,91	180.390,00	145.470,00	31/12/2009	30/06/2013	Adimplente
2	031550569	MUNICIPIO DE ORLEANS - SC	255.000,00	5.560,08	255.000,00		31/12/2009	31/12/2012	Adimplente
2	031550673	MUNICIPIO DE MANDURI - SP	98.200,00	6.080,00	98.200,00		31/12/2009	20/11/2012	Adimplente
2	031550787	MUNICIPIO DE AVARE - SP	98.200,00	8.600,00	98.200,00	81.378,34	31/12/2009	20/08/2013	Adimplente
2	031550891	MUNICIPIO DE SELVIRIA - MS	690.900,00	64.154,46	690.900,00	690.900,00	31/12/2009	30/03/2013	Adimplente
2	031550904	MUNICIPIO DE ESTANCIA TURISTICA DE EMBU - SP	2.000.000,00	180.000,00	546.199,99	146.199,99	31/12/2009	30/06/2013	Adimplente
2	031551032	MUNICIPIO DE JOANOPOLIS - SP	98.200,00	8.594,91	34.527,12		31/12/2009	26/10/2013	Adimplente
2	031551146	MUNICIPIO DE GOIO-ERE - PR	200.000,00	8.200,00	187.500,00	89.299,95	31/12/2009	30/04/2013	Adimplente
2	031551251	MUNICIPIO DE VARZEA PAULISTA - SP	98.200,00	8.539,13	98.200,00		31/12/2009	01/03/2012	Adimplente
2	031551365	MUNICIPIO DE MURUTINGA DO SUL - SP	98.200,00	2.004,09	98.200,00	39,28	31/12/2009	05/06/2012	Adimplente
2	031551479	MUNICIPIO DE CAMAPUA - MS	493.100,00	125.000,00	180.425,29	22.189,50	31/12/2009	30/03/2013	Adimplente
2	031551584	MUNICIPIO DE LAPAO - BA	490.000,00	12.452,93	455.846,99	93.393,99	31/12/2009	05/05/2013	Adimplente
2	031551815	MUNICIPIO DE IARAS - SP	98.200,00	7.410,10	98.200,00		31/12/2009	20/06/2012	Adimplente
2	031551929	MUNICIPIO DE EMBU-GUACU - SP	98.200,00	170.753,33	14.081,88	13.335,56	31/12/2009	30/08/2013	Adimplente
2	031552162	MUNICIPIO DE BIRIGUI - SP	98.200,00	18.615,10	98.200,00		31/12/2009	05/06/2012	Adimplente
2	031552276	MUNICIPIO DE TEOLANDIA - BA	390.000,00	10.000,00	234.897,00	225.147,00	05/02/2010	30/04/2013	Adimplente
2	031552380	MUNICIPIO DE ITAREMA - CE	1.000.000,00	62.036,15	898.200,00	637.600,00	31/12/2009	30/03/2014	Adimplente
2	031552612	MUNICIPIO DE PARAIPABA - CE	500.000,00	22.719,02	211.900,01	211.900,01	31/12/2009	30/08/2013	Adimplente

2	031552726	MUNICIPIO DE PARAIPABA - CE	250.000,00	20.969,95	39.150,00	39.150,00	31/12/2009	30/03/2014	Adimplente
2	031552944	MUNICIPIO DE GLORIA DOURADOS - MS	493.100,00	31.761,26	37.229,05	36.193,54	31/12/2009	30/03/2013	Adimplente
2	031553073	MUNICIPIO DE SALINAS - MG	493.100,00	36.982,51	419.135,00	193.097,96	31/12/2009	30/05/2013	Adimplente
2	031553187	MUNICIPIO DE INDAIATUBA - SP	789.800,00	524.070,38	482.409,85	482.409,85	31/12/2009	31/08/2013	Adimplente
2	031553291	MUNICIPIO DE RIO AZUL - PR	196.000,00	40.250,01	196.000,00	193.099,20	31/12/2009	30/05/2013	Adimplente
2	031553304	MUNICIPIO DE PARANAPUA - SP	117.280,00	2.387,59	117.280,00		31/12/2009	20/03/2012	Adimplente
2	031553418	MUNICIPIO DE AVANHANDAVA - SP	137.060,00	4.803,77	137.060,00	137.060,00	31/12/2009	05/05/2013	Adimplente
2	031553637	MUNICIPIO DE ALTO TAQUARI - MT	295.300,00	16.584,56	155.859,34		31/12/2009	30/08/2013	Adimplente
2	031553741	MUNICIPIO DE JUINA - MT	196.400,00	6.187,39	6.834,72		31/12/2009	31/08/2013	Adimplente
2	031553960	MUNICIPIO DE TAPEJARA - PR	190.000,00	12.995,15	190.000,00	1.805,00	31/12/2009	30/05/2013	Adimplente
2	031554098	MUNICIPIO DE VALENCA - RJ	650.140,97	69.326,50	248.158,80	248.158,80	31/12/2009	29/05/2013	Adimplente
2	031554767	MUNICIPIO DE BATAYPORA - MS	295.300,00	12.200,00	185.684,64	138.436,64	31/12/2009	30/04/2013	Adimplente
2	031555024	MUNICIPIO DE IPAUSSU - SP	98.200,00	1.982,79	98.200,00	59.695,78	31/12/2009	20/05/2013	Adimplente
2	031555576	MUNICIPIO DE PAUDALHO - PE	592.000,00	11.753,62			31/12/2009	08/08/2012	Adimplente
2	031555680	MUNICIPIO DE VOTORANTIM - SP	2.000.000,00	322.213,77	2.000.000,00	255.000,00	31/12/2009	30/06/2012	Adimplente
2	031555911	MUNICIPIO DE ANDRADINA - SP	98.200,00	49.605,85	98.200,00		31/12/2009	05/05/2012	Adimplente
2	031556154	MUNICIPIO DE MOGI GUACU - SP	1.000.000,00	228.431,80	65.600,00	60.400,00	31/12/2009	28/02/2013	Adimplente
2	031556372	MUNICIPIO DE IBIRAMA - SC	100.000,00	220.995,96	100.000,00	100.000,00	31/12/2009	30/06/2013	Adimplente
2	031556718	MUNICIPIO DE MIRACATU - SP	443.650,00	9.433,34			31/12/2009	30/11/2013	Adimplente
2	031557065	MUNICIPIO DE OLINDINA - BA	344.750,00	8.127,99	300.966,75	124.730,55	31/12/2009	05/05/2013	Adimplente
2	031557179	MUNICIPIO DE OSVALDO CRUZ - SP	443.650,00	114.789,98	144.541,18	144.541,18	31/12/2009	05/05/2013	Adimplente
2	031573656	MUNICIPIO DE JOINVILLE - SC	2.965.600,00	685.664,39	300.000,00		31/12/2009	30/10/2012	Adimplente
2	031573760	MUNICIPIO DE TUPASSI - PR	140.000,00	69.322,72	99.358,00	72.940,00	31/12/2009	30/04/2013	Adimplente
2	031573988	MUNICIPIO DE IGRAPIUNA - BA	245.850,00	9.250,16	9.858,59		31/12/2009	30/04/2013	Adimplente
2	031574015	MUNICIPIO DE ITIUBA - BA	200.000,00	10.000,00	8.360,00	2.800,00	31/12/2009	05/07/2014	Adimplente
2	031574129	MUNICIPIO DE CACHOEIRA DO SUL - RS	98.200,00	8.539,13	98.200,00	72.343,94	31/12/2009	09/06/2013	Adimplente
2	031574233	MUNICIPIO DE SAO JOAO DO TIGRE - PB	146.950,00	24.935,87	72.064,28	35.003,49	31/12/2009	03/06/2013	Adimplente
2	031574452	MUNICIPIO DE CLEMENTINA - SP	98.200,00	7.952,30	98.200,00		31/12/2009	05/06/2012	Adimplente
2	031574567	MUNICIPIO DE ATALAIA - AL	245.850,00	10.243,75			31/12/2009	29/09/2012	Adimplente

2	031574671	MUNICIPIO DE ARAIOSES - MA	146.950,00	3.050,00	146.950,00	143.835,00	20/07/2010	28/12/2012	Adimplente
2	031574785	MUNICIPIO DE ESPLANADA - BA	394.200,00	8.044,90	7.135,02	1.261,44	31/12/2009	05/03/2013	Adimplente
2	031575042	MUNICIPIO DE OLINDINA - BA	146.950,00	70.660,22	146.950,00	25.290,09	31/12/2009	05/12/2012	Adimplente
2	031575157	MUNICIPIO DE PACOTI - CE	295.300,00	14.568,40	145.228,54	22.324,68	31/12/2009	30/01/2014	Adimplente
2	031575261	MUNICIPIO DE ITAUNA - MG	146.950,00	44.055,58	146.950,00	139.764,15	31/12/2009	18/04/2013	Adimplente
2	031575375	MUNICIPIO DE IGRAPIUNA - BA	196.400,00	9.820,17	8.091,68		31/12/2009	30/04/2013	Adimplente
2	031584571	MUNICIPIO DE ITARIRI - SP	293.300,00	104.661,49	2.375,73		31/12/2009	31/03/2013	Adimplente
2	031602918	MUNICIPIO DE CAMACARI - BA	4.211.004,54	467.882,72	1.880.213,59	1.880.213,59	31/12/2009	26/11/2013	Adimplente
2	031603715	MUNICIPIO DE SANTA TEREZA GOIAS - GO	98.200,00	2.005,00	13.012,00	13.012,00	21/12/2009	19/09/2013	Adimplente
2	031604280	MUNICIPIO DE ANANAS - TO	196.400,00	35.623,22	129.643,64	129.643,64	31/12/2009	31/03/2013	Adimplente
2	031604394	MUNICIPIO DE ITU - SP	1.976.600,00	171.878,26	1.398.444,50	20.556,64	31/12/2009	29/07/2013	Adimplente
2	031616914	MUNICIPIO DE MANAUS - AM	17.000.000,00	1.915.328,09	8.862.100,18	1.764.600,18	31/12/2009	31/12/2013	Adimplente
2	031617261	MUNICIPIO DE CICERO DANTAS - BA	495.000,00	10.150,00	495.000,00		31/12/2009	05/05/2013	Adimplente
2	031617489	MUNICIPIO DE BANDEIRANTES - PR	98.200,00	165.027,79	37.571,32	24.225,94	31/12/2009	10/09/2013	Adimplente
2	031617594	MUNICIPIO DE ARMACAO BUZIOS - RJ	298.654,79	6.094,99			31/12/2009	31/05/2012	Adimplente
2	031617607	MUNICIPIO DE TAMANDARE - PR	295.300,00	73.925,66	108.256,98	80.764,55	31/12/2009	30/06/2013	Adimplente
2	031617711	MUNICIPIO DE CRUZEIRO IGUAQU - PR	146.950,00	35.469,65	146.950,00	33.107,83	31/12/2009	31/12/2012	Adimplente
2	031617825	MUNICIPIO DE PIRITIBA - BA	344.750,00	7.250,00	301.587,30	244.600,12	31/12/2009	05/05/2013	Adimplente
2	031618068	MUNICIPIO DE JATOBA - PE	245.850,00	10.426,70			11/06/2010	03/06/2012	Adimplente
2	031618172	MUNICIPIO DE CAPANEMA - PA	295.300,00	12.304,17			31/12/2009	01/09/2012	Adimplente
2	031618286	MUNICIPIO DE CAMPINAPOLIS - MT	987.600,00	20.155,10	837.484,83	592.560,03	31/12/2009	30/06/2013	Adimplente
2	031618403	MUNICIPIO DE SAO LUIS DE MONTES BELOS - GO	394.200,00	30.000,00	292.693,50	204.195,60	31/12/2009	31/07/2013	Adimplente
2	031618518	MUNICIPIO DE ARAGUAINA - TO	493.100,00	32.217,89	345.268,60	336.294,18	31/12/2009	31/03/2013	Adimplente
2	031618622	ESTADO DA BAHIA	1.943.506,33	218.138,51	123.607,01	115.782,56	31/12/2009	29/06/2014	Adimplente
2	031618736	MUNICIPIO DE GUAXUPE - MG	245.850,00	95.690,55	79.188,28	65.764,87	31/12/2009	31/07/2013	Adimplente
2	031618955	MUNICIPIO DE ANTONINA - PR	493.100,00	87.380,80	374.608,07	337.132,47	31/12/2009	29/03/2013	Adimplente
2	031619083	MUNICIPIO DE NOVA VENECIA - ES	295.300,00	39.395,53	295.300,00	242.766,13	31/12/2009	01/04/2013	Adimplente
2	031619197	MUNICIPIO DE ALENQUER - PA	394.200,00	16.425,00	317.055,06	156.852,18	31/12/2009	30/04/2013	Adimplente

2	031619200	MUNICIPIO DE CARIRI TOCANTINS - TO	98.200,00	5.663,57	22.890,42		31/12/2009	31/03/2014	Adimplente
2	031619314	MUNICIPIO DE NANUQUE - MG	245.850,00	0,00	21.659,39		31/12/2009	30/09/2012	Adimplente
2	031619533	MUNICIPIO DE QUITANDINHA - PR	295.300,00	31.991,91	237.096,37	226.672,28	31/12/2009	30/06/2013	Adimplente
2	031669147	MUNICIPIO DE CICERO DANTAS - BA	495.500,00	10.150,00	445.950,00	418.202,00	31/12/2009	05/05/2013	Adimplente
2	031669252	MUNICIPIO DE CARAVELAS - BA	500.000,00	12.000,00	325.400,01	194.500,01	04/03/2010	30/04/2013	Adimplente
2	031669470	MUNICIPIO DE MANDIRITUBA - PR	196.400,00	59.708,50			31/12/2009	30/05/2012	Adimplente
2	031669585	MUNICIPIO DE SILVA JARDIM - RJ	196.400,00	30.226,89			31/12/2009	26/03/2012	Adimplente
2	031669699	MUNICIPIO DE CRUZ DAS ALMAS - BA	394.200,00	80.750,54	215.114,94	131.623,38	31/12/2009	05/05/2013	Adimplente
2	031669702	MUNICIPIO DE GOVERNADOR CELSO RAMOS - SC	146.950,00	12.501,30	78.912,15	67.053,28	31/12/2009	31/07/2013	Adimplente
2	031669816	MUNICIPIO DE JAGUARUANA - CE	146.950,00	8.050,00	146.950,00	112.490,22	28/12/2009	30/09/2013	Adimplente
2	031696000	MUNICIPIO DE CRUZ DAS ALMAS - BA	245.850,00	66.250,98	221.265,00	77.811,52	31/12/2009	05/05/2013	Adimplente
2	031696114	MUNICIPIO DE NOVO SAO JOAQUIM - MT	839.250,00	26.933,00	702.704,03	284.421,83	31/12/2009	30/04/2013	Adimplente
2	031707490	MUNICIPIO DE CONCEICAO BARRA - ES	493.100,00	363.789,34			31/12/2009	30/03/2012	Adimplente
2	031707504	MUNICIPIO DE CARNAUBAL - CE	493.100,00	10.064,00	493.100,00	81.608,05	31/12/2009	30/08/2012	Adimplente
2	031707618	MUNICIPIO DE CACHOEIRO ITAPEMERIM - ES	1.568.353,70	136.378,58	259.405,70	138.143,00	31/12/2009	01/03/2013	Adimplente
2	031717622	MUNICIPIO DE ITAPIUNA - CE	295.300,00	6.200,00			14/07/2010	14/03/2013	Adimplente
2	031717840	MUNICIPIO DE BARRACAO - PR	98.200,00	5.620,00	25.060,64	25.060,64	31/12/2009	31/10/2013	Adimplente
2	031717955	MUNICIPIO DE SAO JOAO DO PIAUI - PI	789.800,00	21.200,00	789.800,00	7.898,00	28/01/2010	31/12/2012	Adimplente
2	031718083	MUNICIPIO DE OLIMPIA - SP	493.100,00	50.077,30	493.100,00	428.454,59	31/12/2009	20/10/2012	Adimplente
2	031718200	MUNICIPIO DE BRASILANDIA TOCANTINS - TO	295.300,00	9.132,98	275.278,66	151.547,66	31/12/2009	31/03/2013	Adimplente
2	031718314	MUNICIPIO DE CAXIAS - MA	1.000.000,00	52.631,58	563.100,01	545.300,01	31/12/2009	30/09/2013	Adimplente
2	031718428	MUNICIPIO DE SAO JOSE DOS QUATRO MARCOS - MT	300.000,00	30.000,00	72.390,00	60.570,00	31/12/2009	30/07/2013	Adimplente
2	031718533	MUNICIPIO DE MIRASSOL D'OESTE - MT	300.000,00	6.123,00	97.020,00	86.640,00	31/12/2009	30/01/2014	Adimplente
2	031718866	MUNICIPIO DE ITAMBE - PR	146.250,00	15.541,29	130.045,50	130.045,50	31/12/2009	30/06/2013	Adimplente

2	031719007	MUNICIPIO DE BROTAS - BA	100.000,00	2.421,00	100.000,00	100.000,00	31/12/2009	05/05/2013	Adimplente
2	031719339	MUNICIPIO CANDIDO RODRIGUES - SP	150.000,00	18.948,07	112.259,99	112.259,99	31/12/2009	20/08/2013	Adimplente
2	031719559	SECRETARIA DAS CIDADES	5.289.750,00	587.750,00	107.910,90		31/12/2009	30/08/2013	Adimplente
2	031719663	MUNICIPIO JURUPIRANGA - PB	196.400,00	4.050,00	32.248,88	25.060,64	31/12/2009	30/06/2013	Adimplente
2	031719777	MUNICIPIO CAMBORIU - SC	98.200,00	53.549,92	98.200,00		31/12/2009	30/10/2012	Adimplente
2	031719881	MUNICIPIO DE FERRAZ VASCONCELOS - SP	196.400,00	103.040,53	183.614,36	183.300,12	31/12/2009	26/07/2013	Adimplente
2	031719995	MUNICIPIO ITAPEMA - SC	98.200,00	2.004,08			31/12/2009	31/07/2012	Adimplente
2	031720242	MUNICIPIO GRANJA - CE	888.700,00	37.029,17	148.146,29	132.771,78	31/12/2009	25/09/2013	Adimplente
2	031720357	MUNICIPIO JACARAU - PB	98.200,00	4.800,00			31/12/2009	30/06/2012	Adimplente
2	031720680	MUNICIPIO MATOZINHOS - MG	245.850,00	23.996,25			31/12/2009	31/03/2012	Adimplente
2	031720807	MUNICIPIO DE VILA BELA SANTISSIMA TRINDADE - MT	300.000,00	10.000,00	271.740,01	91.320,01	31/12/2009	30/05/2013	Adimplente
2	031721604	MUNICIPIO DE ICO - CE	394.000,00	28.507,68	207.756,20	144.873,80	31/12/2009	31/08/2013	Adimplente
2	031722733	MUNICIPIO DE ESTANCIA TURISTICA DE EMBU - SP	176.620,00	15.360,00			31/12/2009	30/06/2012	Adimplente
2	031723977	MUNICIPIO DE SAO TOMAZ DE AQUINO - MG	146.950,00	5.095,55	146.950,00	137.618,68	31/12/2009	31/03/2013	Adimplente
2	031724222	MUNICIPIO ZORTEA - SC	146.950,00	15.299,62	52.137,86	45.745,86	31/12/2009	30/03/2013	Adimplente
2	031724336	MUNICIPIO DE BURITINOPOLIS - GO	216.180,00	9.702,87	216.180,00	196.680,56	31/12/2009	28/02/2013	Adimplente
2	031724660	MUNICIPIO DE IATI - PE	196.400,00	8.000,00	83.941,36	80.582,92	31/12/2009	19/11/2013	Adimplente
2	031724774	MUNICIPIO DE PARAISOPOLIS - MG	493.100,00	165.785,04	400.545,15	52.108,32	31/12/2009	30/04/2013	Adimplente
2	031725364	MUNICIPIO DE COSTA RICA - MS	146.950,00	7.350,00			31/12/2009	30/03/2013	Adimplente
2	031725583	MUNICIPIO DE NOVA ALVORADA DO SUL - MS	146.950,00	31.209,11	146.950,00	4.673,01	31/12/2009	30/03/2013	Adimplente
2	031732633	MUNICIPIO DE POCO DAS TRINCEIRAS - AL	196.400,00	6.100,00			31/12/2009	31/12/2013	Adimplente
2	031758802	MUNICIPIO DE JAGUARUNA - SC	98.200,00	4.971,00	98.200,00	86.150,86	31/12/2009	30/12/2013	Adimplente
2	031758916	MUNICIPIO DE SAO JOSE DAS MISSOES - RS	394.200,00	43.003,48	264.784,13	264.784,13	31/12/2009	30/11/2013	Adimplente
2	031759263	MUNICIPIO DE BELA VISTA DE MINAS - MG	245.850,00	5.017,35	222.076,31	193.926,49	31/12/2009	30/03/2013	Adimplente
2	031759377	MUNICIPIO ARAMARI - BA	394.200,00	12.191,75	176.443,91	176.443,91	31/12/2009	05/05/2013	Adimplente

2	031759481	MUNICIPIO DE PARAGOMINAS - PA	789.800,00	62.229,09	734.435,02	81.270,42	31/12/2009	30/05/2013	Adimplente
2	031759596	MUNICIPIO DE TAUA - CE	1.500.000,00	62.500,00	591.899,99	566.699,99	31/12/2009	31/08/2013	Adimplente
2	031759713	MUNICIPIO DE DIAMANTINA - MG	196.400,00	31.304,90			31/12/2009	31/03/2012	Adimplente
2	031760176	MUNICIPIO DE IBITIARA - BA	493.100,00	14.793,00	100.000,00		31/12/2009	05/05/2014	Adimplente
2	031760280	MUNICIPIO DE PRIMEIRA CRUZ - MA	423.870,00	8.775,51			24/06/2010	30/06/2012	Adimplente
2	031760730	MUNICIPIO DE SUCUPIRA DO NORTE - MA	295.300,00	6.026,53	71.285,42	56.313,71	13/07/2010	31/07/2013	Adimplente
2	031761087	MUNICIPIO DE JURUENA - MT	295.300,00	6.027,00	295.300,00	295.300,00	31/12/2009	30/05/2013	Adimplente
2	031761204	MUNICIPIO DE VARZEA BRANCA - PI	295.300,00	9.133,00	91.129,58		31/12/2009	30/08/2013	Adimplente
2	031761974	MUNICIPIO DE SANTA HELENA DE MINAS - MG	196.400,00	4.008,16	196.400,00		31/12/2009	30/09/2012	Adimplente
2	031762001	MUNICIPIO DE JARDIM ALEGRE - PR	245.000,00	5.000,00	245.000,00	245.000,00	31/12/2009	30/11/2012	Adimplente
2	031762115	MUNICIPIO DE ITAMARI - BA	196.400,00	4.010,00	196.400,00	58.036,21	31/12/2009	30/04/2013	Adimplente
2	031762229	ESTADO DA BAHIA	191.572,14	21.379,21	8.026,87	8.026,87	31/12/2009	29/06/2014	Adimplente
2	031762447	MUNICIPIO DE GOIANIRA - GO	196.400,00	4.008,16	4.713,60		31/12/2009	31/01/2014	Adimplente
2	031793277	MUNICIPIO DE LONDRINA - PR	493.100,00	73.630,28	493.100,00	183.433,21	31/12/2009	30/09/2012	Adimplente
2	031808211	MUNICIPIO DE HORIZONTINA - RS	98.200,00	41.587,77	98.200,00	63.240,80	31/12/2009	30/05/2013	Adimplente
2	031808325	MUNICIPIO DE GOIANIRA - GO	295.300,00	82.635,81	1.004,02	1.004,02	31/12/2009	31/01/2014	Adimplente
2	031808439	MUNICIPIO DE CAMPINA GRANDE DO SUL - PR	500.000,00	16.275,49	400.200,00	165.349,99	31/12/2009	30/04/2013	Adimplente
2	031808544	MUNICIPIO DE BARRA DO OURO - TO	98.200,00	2.004,08	98.200,00	77.823,00	31/12/2009	31/03/2013	Adimplente
2	031850523	MUNICIPIO DE RIO DE JANEIRO - RJ	9.888.600,00	1.977.720,00	7.910,88	7.910,88	07/07/2010	30/07/2013	Adimplente
2	032018591	MUNICIPIO DE JAGUARIBE - CE	600.000,00	12.245,00			20/12/2010	20/06/2013	Adimplente
2	032207729	MUNICIPIO DE PORTO UNIAO - SC	127.170,00	120.866,07	127.170,00	127.170,00	28/07/2010	19/08/2013	Adimplente
2	032207833	MUNICIPIO DE PINHEIRO PRETO - SC	102.445,00	9.900,83	102.445,00	102.445,00	20/12/2010	12/11/2012	Adimplente
2	032207947	MUNICIPIO DE NOVA XAVANTINA - MT	987.600,00	20.155,10	680.258,85	680.258,85	17/05/2010	31/05/2013	Adimplente
2	032208076	MUNICIPIO DE TACURU - MS	493.100,00	110.430,42	246.550,00	246.550,00	16/12/2010	30/03/2013	Adimplente
2	032208180	MUNICIPIO DE CAMPINAPOLIS - MT	987.600,00	20.155,10			04/05/2010	12/05/2012	Adimplente
2	032208411	MUNICIPIO DE CORONEL FREITAS - SC	102.445,00	7.392,20	4.773,94	4.773,94	08/06/2010	05/08/2013	Adimplente
2	032208526	MUNICIPIO DE SERRA ALTA - SC	107.390,00	12.395,75	107.390,00	63.413,79	31/08/2010	30/03/2013	Adimplente

2	032208859	MUNICIPIO DE NOVO SAO JOAQUIM - MT	987.600,00	43.400,00	146.263,56	109.031,04	04/05/2010	30/04/2014	Adimplente
2	032262664	MUNICIPIO DE CAMPINAPOLIS - MT	987.600,00	20.155,10	140.140,44	140.140,44	04/05/2010	31/05/2013	Adimplente
2	032262778	MUNICIPIO DE MAJOR VIEIRA - SC	146.950,00	68.357,19	146.950,00	146.950,00	20/10/2010	30/06/2013	Adimplente
2	032262882	MUNICIPIO DE RODEIO - SC	146.950,00	38.365,15	146.950,00	146.950,00	08/10/2010	30/11/2012	Adimplente
2	032263023	MUNICIPIO DE ARAGOMINAS - TO	295.300,00	9.132,99			14/05/2010	13/09/2012	Adimplente
2	032263137	MUNICIPIO DE JARDIM DO SERIDO - RN	137.060,00	7.351,10	137.060,00	137.060,00	02/12/2010	10/07/2012	Adimplente
2	032263241	MUNICIPIO DE CAMAPUA - MS	987.600,00	20.156,00	6.024,36	6.024,36	23/12/2010	30/03/2013	Adimplente
2	032263356	MUNICIPIO DE ANGICOS - RN	196.400,00	11.600,00	196.400,00	196.400,00	17/12/2010	20/08/2013	Adimplente
2	032263460	MUNICIPIO DE BREJINHO - RN	137.060,00	3.535,00			11/06/2010	20/12/2012	Adimplente
2	032263575	MUNICIPIO DE MONTE ALTO - SP	888.700,00	69.160,31	888.700,00	888.700,00	25/11/2010	20/11/2012	Adimplente
2	032263689	MUNICIPIO DE SAO JOSE DE UBA - RJ	196.400,00	13.600,00			24/12/2010	30/01/2013	Adimplente
2	032263793	MUNICIPIO DE GUAPORE - RS	295.300,00	162.708,32	295.300,00	68.745,84	27/10/2010	30/04/2013	Adimplente
2	032263806	MUNICIPIO DE DOIS LAJEADOS - RS	295.300,00	415.940,58	295.300,00	295.300,00	18/08/2010	31/08/2013	Adimplente
2	032263910	MUNICIPIO DE IBIRAPUITA - RS	394.200,00	65.205,49	394.200,00	394.200,00	03/09/2010	30/07/2013	Adimplente
2	032264048	MUNICIPIO DE COTIPORA - RS	196.400,00	17.321,09	196.400,00	196.400,00	07/10/2010	30/03/2013	Adimplente
2	032264153	MUNICIPIO DE SAO LOURENCO DO OESTE - SC	196.400,00	21.887,63	41.067,24	41.067,24	13/08/2010	30/09/2013	Adimplente
2	032293942	MUNICIPIO DE TRES RIOS - RJ	3.845.185,07	334.363,92	109.587,77	109.587,77	17/05/2010	17/03/2013	Adimplente
2	032320598	MUNICIPIO DE SAO DOMINGOS - SC	98.200,00	33.721,21	62.347,18	62.347,18	15/09/2010	15/03/2014	Adimplente
2	032320601	MUNICIPIO DE PAIAL - SC	98.200,00	16.096,38	90.648,42	50.720,30	26/08/2010	31/03/2014	Adimplente
2	032320715	MUNICIPIO DE ITAPORA DO TOCANTINS - TO	196.400,00	6.074,22	6.481,20		13/05/2010	15/09/2013	Adimplente
2	032320829	MUNICIPIO DE BAURU - SP	245.850,00	66.665,32	78.352,40	78.352,40	30/09/2010	20/04/2013	Adimplente
2	032320933	MUNICIPIO DE CONSELHEIRO PENHA - MG	493.100,00	15.250,52			21/12/2010	30/10/2012	Adimplente
2	032321062	MUNICIPIO DE SANANDUVA - RS	98.200,00	71.045,93	98.200,00	98.200,00	30/09/2010	30/06/2013	Adimplente
2	032321176	MUNICIPIO DE TUPANCI DO SUL - RS	98.200,00	27.039,11	70.556,70	70.556,70	07/12/2010	30/06/2013	Adimplente
2	032321394	MUNICIPIO DE FORMOSA DO SUL - SC	98.200,00	61.713,13	86.023,20	86.023,20	16/09/2010	30/06/2013	Adimplente
2	032321407	MUNICIPIO DE ABELARDO LUZ - SC	98.200,00	34.533,03	11.489,40	11.489,40	28/09/2010	30/03/2014	Adimplente

2	032321512	MUNICIPIO DE SANTA ALBERTINA - SP	98.200,00	2.990,27	98.200,00	98.200,00	19/11/2010	20/05/2012	Adimplente
2	032321626	MUNICIPIO DE SERRANOPOLIS IGUAU - PR	98.200,00	133.036,42	98.200,00	31.826,62	09/06/2010	09/08/2012	Adimplente
2	032326633	MUNICIPIO DE ANHEMBI - SP	146.950,00	2.956,49	2.321,81	2.321,81	01/09/2010	20/04/2013	Adimplente
2	032326747	MUNICIPIO DE SAO JOAO DO OESTE - SC	98.200,00	29.908,76	98.200,00		29/09/2010	29/03/2012	Adimplente
2	032326852	MUNICIPIO DE MINAS DO LEAO - RS	146.950,00	39.179,90	135.693,62	135.693,62	08/11/2010	30/12/2013	Adimplente
2	032326966	MUNICIPIO DE SALTINHO - SC	98.200,00	17.357,22	67.109,88	67.109,88	31/08/2010	30/03/2013	Adimplente
2	032327094	MUNICIPIO DE MAJOR VIEIRA - SC	98.200,00	47.990,59	1.649,76	1.649,76	20/10/2010	23/08/2013	Adimplente
2	032327107	MUNICIPIO DE DIAMANTE DO SUL - PR	98.200,00	47.289,76	98.200,00	98.200,00	10/09/2010	10/04/2013	Adimplente
2	032342440	MUNICIPIO DE TRES BARRAS - SC	98.200,00	27.347,17	1.256,96	1.256,96	30/06/2010	31/12/2013	Adimplente
2	032342556	MUNICIPIO DE JARDINOPOLIS - SC	127.170,00	18.732,57	127.170,00		09/06/2010	09/08/2012	Adimplente
2	032342774	MUNICIPIO DE CANELINHA - SC	156.840,00	3.200,82	156.840,00	156.840,00	16/08/2010	31/03/2013	Adimplente
2	032342888	MUNICIPIO DE BIRITIBA-MIRIM - SP	98.200,00	5.682,00			02/12/2010	13/12/2012	Adimplente
2	032342992	MUNICIPIO DE ITUPORANGA - SC	176.620,00	18.156,92	176.620,00	176.620,00	13/07/2010	30/10/2012	Adimplente
2	032343133	MUNICIPIO DE SAO JOAO BATISTA - SC	196.400,00	4.009,00	147.673,16	20.877,32	25/05/2010	25/06/2013	Adimplente
2	032343247	MUNICIPIO DE RIO DOS CEDROS - SC	196.400,00	7.996,67	110.475,00	110.475,00	19/07/2010	30/12/2013	Adimplente
2	032343352	MUNICIPIO DE TIMBO - SC	196.400,00	102.063,18	189.879,52	138.147,76	19/07/2010	28/04/2013	Adimplente
2	032343466	MUNICIPIO DE IMBUIA - SC	146.950,00	96.095,53	14.004,33	14.004,33	13/07/2010	30/04/2013	Adimplente
2	032343571	MUNICIPIO DE SANTA RITA D OESTE - SP	98.200,00	4.095,44	5.489,38	5.489,38	10/12/2010	30/05/2013	Adimplente
2	032343685	MUNICIPIO DE SANTA RITA D OESTE - SP	98.200,00	11.719,13	98.200,00	98.200,00	07/12/2010	08/10/2012	Adimplente
2	032343799	MUNICIPIO DE UMUARAMA - PR	987.600,00	503.503,44	987.600,00	987.600,00	10/12/2010	30/06/2013	Adimplente
2	032343802	MUNICIPIO DE BITURUNA - PR	196.400,00	4.006,19	95.175,44	95.175,44	06/12/2010	30/06/2013	Adimplente
2	032343916	MUNICIPIO DE PRUDENTOPOLIS - PR	196.400,00	7.600,00	196.400,00	196.400,00	06/12/2010	30/04/2013	Adimplente
2	032344044	MUNICIPIO DE SERROLANDIA - BA	295.300,00	6.026,53	147.650,00	147.650,00	22/12/2010	05/07/2013	Adimplente
2	032344159	MUNICIPIO DE RODELAS - BA	394.200,00	8.044,90	67.368,78	67.368,78	09/06/2010	05/05/2013	Adimplente
2	032344263	MUNICIPIO DE BARROS CASSAL - RS	98.200,00	22.326,75	48.176,92	20.140,82	09/07/2010	30/09/2013	Adimplente
2	032344377	MUNICIPIO DE POTIRENDABA - SP	98.200,00	6.665,95	98.200,00	98.200,00	17/12/2010	20/05/2013	Adimplente
2	032344481	MUNICIPIO DE FORMOSA DO OESTE - PR	98.200,00	24.965,14	66.648,34	66.648,34	11/06/2010	11/04/2013	Adimplente

2	032344596	MUNICIPIO DE TAGUATINGA - TO	394.200,00	12.191,75	61.101,00	61.101,00	12/05/2010	12/09/2013	Adimplente
2	032344609	MUNICIPIO DE MORRO DA FUMACA - SC	98.200,00	30.881,34	86.003,56	71.018,24	12/05/2010	31/12/2013	Adimplente
2	032344713	MUNICIPIO DE WESTFALIA - RS	98.200,00	59.725,65	2.975,46	2.975,46	10/11/2010	30/12/2013	Adimplente
2	032344827	MUNICIPIO DE ESTA. BALN. DE PRAIA GRANDE - SP	3.460.100,00	556.602,83	56.399,63	56.399,63	02/12/2010	31/08/2014	Adimplente
2	032363267	MUNICIPIO DE BOMBINHAS - SC	166.730,00	7.542,46	166.730,00	166.730,00	19/05/2010	31/05/2013	Adimplente
2	032363371	MUNICIPIO DE ANGATUBA - SP	98.200,00	18.005,46	98.200,00	98.200,00	01/06/2010	20/03/2013	Adimplente
2	032363485	MUNICIPIO DE MODELO - SC	146.950,00	3.446,52	38.177,61	38.177,61	15/09/2010	30/04/2014	Adimplente
2	032363590	MUNICIPIO DE MAJOR GERCINO - SC	98.200,00	2.950,00			18/10/2010	31/01/2013	Adimplente
2	032378060	MUNICIPIO DE CARMO DO PARANAIBA - MG	280.214,89	37.808,31	140.107,00	140.107,00	01/06/2010	30/07/2013	Adimplente
2	032378174	MUNICIPIO DE PARA DE MINAS - MG	690.900,00	69.433,37			21/12/2010	20/09/2012	Adimplente
2	032390347	MUNICIPIO DE MIRANTE DA SERRA - RO	295.300,00	23.273,65	147.650,00	147.650,00	08/09/2010	30/10/2013	Adimplente
2	032390452	MUNICIPIO DE URUPA - RO	98.200,00	13.760,34	98.200,00	98.200,00	03/12/2010	30/10/2013	Adimplente
2	032390671	MUNICIPIO DE CACOAL - RO	493.100,00	37.500,00	493.100,00	493.100,00	12/07/2010	30/04/2013	Adimplente
2	032390785	MUNICIPIO DE ARAUCARIA - PR	196.400,00	142.497,25	179.764,92	179.764,92	22/12/2010	29/05/2013	Adimplente
2	032390899	MUNICIPIO DE MANOEL VITORINO - BA	196.400,00	4.500,00	83.018,28	83.018,28	24/11/2010	30/04/2013	Adimplente
2	032391030	MUNICIPIO DE CAMPO ALEGRE - AL	295.300,00	52.206,97	147.650,00	147.650,00	24/12/2010	24/09/2013	Adimplente
2	032391144	MUNICIPIO DE OUROESTE - SP	137.060,00	4.940,00	137.060,00	137.060,00	31/12/2010	20/03/2013	Adimplente
2	032391259	MUNICIPIO DE OURILANDIA NORTE - PA	493.100,00	10.063,27	274.311,54	274.311,54	21/07/2010	07/05/2013	Adimplente
2	032391363	MUNICIPIO DE TAQUARANA - AL	394.200,00	8.044,90			28/07/2010	30/07/2012	Adimplente
2	032391477	MUNICIPIO DE ITORORO - BA	987.600,00	20.155,10	32.393,28	32.393,28	29/12/2010	30/11/2013	Adimplente
2	032391582	MUNICIPIO DE CONGONHAL - MG	146.950,00	118.983,76	146.950,00	146.950,00	25/05/2010	15/09/2013	Adimplente
2	032391709	MUNICIPIO DE ATALAIA - AL	295.300,00	12.500,00			24/08/2010	12/07/2012	Adimplente
2	032391927	MUNICIPIO DE PORTALEGRE - RN	137.060,00	2.800,00			22/12/2010	10/02/2013	Adimplente
2	032392056	MUNICIPIO DE CORONEL EZEQUIEL - RN	117.280,00	6.305,82	117.280,00	117.280,00	03/09/2010	10/01/2013	Adimplente
2	032392160	MUNICIPIO DE SAO JOSE DO SERIDO - RN	137.060,00	34.454,83	59.004,33	59.004,33	14/12/2010	10/07/2013	Adimplente
2	032392274	MUNICIPIO DE HELIOPOLIS - BA	394.200,00	8.044,90	288.948,61	288.948,61	27/12/2010	05/09/2013	Adimplente
2	032392388	MUNICIPIO DE JUAZEIRO - BA	987.600,00	98.760,00	9.184,68	9.184,68	26/08/2010	05/09/2013	Adimplente

2	032392506	MUNICIPIO DE CORBELIA - PR	98.200,00	4.800,00	98.200,00	98.200,00	09/06/2010	09/11/2012	Adimplente
2	032392610	MUNICIPIO DE SAO GONCALO AMARANTE - RN	542.550,00	103.607,47	20.996,69		14/06/2010	10/07/2013	Adimplente
2	032392724	MUNICIPIO DE HORIZONTE - CE	196.400,00	53.030,61	196.400,00	182.259,20	24/06/2010	30/11/2013	Adimplente
2	032392838	MUNICIPIO DE APUCARANA - PR	493.100,00	86.788,87	493.100,00	493.100,00	23/08/2010	30/03/2013	Adimplente
2	032392942	MUNICIPIO DE COQUEIRO SECO - AL	394.200,00	8.100,00			17/12/2010	30/12/2012	Adimplente
2	032393071	MUNICIPIO DE REALEZA - PR	196.400,00	151.111,63	144.471,84	144.471,84	28/05/2010	28/05/2013	Adimplente
2	032393185	MUNICIPIO DE MONTALVANIA - MG	295.300,00	6.026,53	147.650,00	147.650,00	24/12/2010	30/12/2013	Adimplente
2	032393299	MUNICIPIO DE CRISTALINA - GO	987.600,00	20.400,00			20/12/2010	30/06/2013	Adimplente
2	032393302	MUNICIPIO DE SANTO ANTONIO DO SUDOESTE - PR	98.200,00	17.706,98	75.289,94	75.289,94	11/06/2010	11/05/2013	Adimplente
2	032393416	MUNICIPIO DE TRAIPIU - AL	295.300,00	6.100,00			23/11/2010	23/11/2012	Adimplente
2	032393521	MUNICIPIO DE NOVA UBIRATA - MT	493.100,00	213.555,36	300.938,92	300.938,92	20/05/2010	31/05/2013	Adimplente
2	032393635	MUNICIPIO DE ITAPEJARA DO OESTE - PR	196.400,00	4.008,16	196.400,00		02/06/2010	02/06/2012	Adimplente
2	032393749	MUNICIPIO DE NISIA FLORESTA - RN	295.300,00	7.000,00			01/06/2010	30/12/2012	Adimplente
2	032393854	MUNICIPIO DE EUCLIDES DA CUNHA - BA	1.778.800,00	88.940,00	1.199.444,85	1.199.444,85	01/06/2010	05/05/2013	Adimplente
2	032393968	MUNICIPIO DE MUCUGE - BA	478.265,00	21.735,00	239.133,00	239.133,00	25/06/2010	05/03/2013	Adimplente
2	032394096	MUNICIPIO DE AMAMBAL - MS	493.100,00	123.665,53	308.088,88	308.088,88	09/11/2010	30/10/2013	Adimplente
2	032394109	MUNICIPIO DE PEROBAL - PR	98.200,00	9.021,03	98.200,00	98.200,00	02/12/2010	30/06/2013	Adimplente
2	032394213	MUNICIPIO DE FORMIGA - MG	295.300,00	124.746,75			23/12/2010	20/09/2012	Adimplente
2	032394431	MUNICIPIO DE BARRA MANSA - RJ	394.200,00	100.000,00			24/12/2010	24/08/2012	Adimplente
2	032394546	MUNICIPIO DE FLORAI - PR	295.300,00	18.352,48	295.300,00	265,77	08/06/2010	30/12/2012	Adimplente
2	032394651	MUNICIPIO DE ITAOBIM - MG	245.850,00	5.102,04			17/06/2010	30/06/2012	Adimplente
2	032394765	MUNICIPIO DE CHUPINGUAIA - RO	295.300,00	72.835,51	147.650,00	147.650,00	30/06/2010	30/10/2013	Adimplente
2	032394879	MUNICIPIO DE CAMPO REDONDO - RN	176.620,00	4.000,00	21.529,98	21.529,98	06/12/2010	10/08/2013	Adimplente
2	032394983	MUNICIPIO DE CASCAVEL - PR	394.200,00	185.754,33	394.200,00	324.229,50	26/07/2010	26/11/2012	Adimplente
2	032395022	MUNICIPIO DE CRUZETA - RN	142.005,00	5.000,00			25/06/2010	10/07/2012	Adimplente
2	032395136	MUNICIPIO DE SERTAOZINHO - SP	98.200,00	40.968,98	98.200,00	98.200,00	13/09/2010	13/02/2013	Adimplente

2	032395240	MUNICIPIO DE AVANHANDAVA - SP	146.950,00	6.033,59	146.950,00	146.950,00	01/12/2010	05/09/2013	Adimplente
2	032395355	MUNICIPIO DE SANTA CRUZ DO RIO PARDO - SP	98.200,00	23.045,62	98.200,00	98.200,00	17/12/2010	20/02/2013	Adimplente
2	032395469	MUNICIPIO DE MAIRIPORA - SP	98.200,00	48.837,65	11.941,12	11.941,12	10/12/2010	29/05/2013	Adimplente
2	032395574	MUNICIPIO DE FILADELFIA - TO	295.300,00	22.408,37			24/05/2010	24/09/2012	Adimplente
2	032395688	MUNICIPIO DE JULIO DE CASTILHOS - RS	394.200,00	8.154,39	394.200,00		15/09/2010	05/04/2012	Adimplente
2	032395792	MUNICIPIO DE TAPEJARA - RS	196.400,00	20.444,53	196.400,00	196.400,00	18/06/2010	30/12/2012	Adimplente
2	032395805	MUNICIPIO DE TABAPUA - SP	146.950,00	2.979,54	146.950,00	146.950,00	10/12/2010	30/05/2013	Adimplente
2	032395919	MUNICIPIO DE SAO SALVADOR DO TOCANTINS - TO	295.300,00	10.400,00	35.997,07	35.997,07	13/05/2010	13/09/2013	Adimplente
2	032396047	MUNICIPIO DE VACARIA - RS	245.850,00	112.060,10	201.375,74	201.375,74	01/11/2010	30/05/2013	Adimplente
2	032396152	MUNICIPIO DE LAJEADO DO BUGRE - RS	98.200,00	33.417,98	22.821,68	22.821,68	26/08/2010	31/12/2013	Adimplente
2	032396266	MUNICIPIO DE PRESIDENTE GETULIO - SC	196.400,00	13.626,40	170.003,84	105.702,48	13/08/2010	30/10/2013	Adimplente
2	032396370	MUNICIPIO DE MERIDIANO - SP	146.950,00	4.302,50	50.624,28	50.624,28	24/11/2010	30/05/2013	Adimplente
2	032396484	ESTADO DE MATO GROSSO	9.888.600,00	1.098.733,33	955.238,74	955.238,74	27/07/2010	31/07/2013	Adimplente
2	032396599	MUNICIPIO DE TRES BARRAS - SC	156.840,00	3.731,79	5.724,66	5.724,66	30/06/2010	30/08/2013	Adimplente
2	032396602	MUNICIPIO DE AGUA SANTA - RS	98.200,00	120.387,87	98.200,00		26/05/2010	30/03/2012	Adimplente
2	032396716	MUNICIPIO DE ROSARIO DO SUL - RS	295.300,00	16.949,24	295.300,00	295.300,00	17/11/2010	14/08/2013	Adimplente
2	032396820	MUNICIPIO DE SEBERI - RS	98.200,00	3.020,00	98.200,00	98.200,00	17/08/2010	31/10/2012	Adimplente
2	032396934	MUNICIPIO DE ALMAS - TO	493.100,00	11.165,03	246.550,00	246.550,00	17/05/2010	17/09/2013	Adimplente
2	032397063	MUNICIPIO DE CARAA - RS	98.200,00	18.387,30	98.200,00	98.200,00	26/11/2010	30/12/2013	Adimplente
2	032397177	MUNICIPIO DE DOM PEDRITO - RS	98.200,00	41.800,00			30/11/2010	30/12/2012	Adimplente
2	032397281	MUNICIPIO DE ANDRADINA - SP	98.200,00	56.148,64	92.749,90	92.749,90	09/09/2010	05/09/2013	Adimplente
2	032397395	MUNICIPIO DE FLOR DO SERTAO - SC	98.200,00	14.300,00	98.200,00		23/08/2010	31/03/2012	Adimplente
2	032397513	MUNICIPIO DE FREI ROGERIO - SC	98.200,00	5.346,67	50.514,08	50.514,08	15/09/2010	30/11/2013	Adimplente
2	032397627	MUNICIPIO DE SUMARE - SP	273.899,58	42.073,03	273.899,58	273.899,58	21/07/2010	25/06/2013	Adimplente
2	032397731	MUNICIPIO DE SUMARE - SP	368.290,63	60.013,02	368.290,63	368.290,63	21/07/2010	30/03/2013	Adimplente
2	032397845	MUNICIPIO DE PAPANDUVA - SC	176.620,00	4.416,00	138.540,73	138.540,73	06/07/2010	30/06/2013	Adimplente
2	032397950	MUNICIPIO DE AREALVA - SP	98.200,00	19.729,67	98.200,00		31/12/2010	20/09/2012	Adimplente

2	032398088	MUNICIPIO DE DIONISIO CERQUEIRA - SC	98.200,00	2.100,00	98.200,00	51.849,60	19/10/2010	31/10/2012	Adimplente
2	032398192	MUNICIPIO DE TANABI - SP	196.400,00	7.070,68	196.400,00	6.579,40	19/11/2010	20/08/2012	Adimplente
2	032398205	MUNICIPIO DE CHAPADA DA NATIVIDADE - TO	196.400,00	6.075,00			27/05/2010	27/09/2013	Adimplente
2	032398319	MUNICIPIO DE BALNEARIO PINHAL - RS	98.200,00	51.983,92	11.204,62	11.204,62	09/11/2010	29/05/2013	Adimplente
2	032398423	MUNICIPIO DE MONTE ALTO - SP	146.950,00	3.050,00	146.950,00	146.950,00	25/11/2010	20/05/2013	Adimplente
2	032398538	MUNICIPIO DE DIRCE REIS - SP	98.200,00	18.594,40	21.437,06	21.437,06	15/12/2010	20/05/2013	Adimplente
2	032398642	MUNICIPIO DE GUARANI DO OESTE SP	98.200,00	9.563,90	98.200,00	98.200,00	25/11/2010	20/05/2012	Adimplente
2	032398757	MUNICIPIO DE MACAUBAL - SP	98.200,00	5.233,78	98.200,00	98.200,00	16/12/2010	20/12/2012	Adimplente
2	032398975	MUNICIPIO DE BOM JESUS DOS PERDOES - SP	98.200,00	8.488,54	27.604,02	27.604,02	27/12/2010	27/12/2013	Adimplente
2	032399002	MUNICIPIO DE VARGEM GRANDE PAULISTA - SP	146.950,00	18.947,53			21/12/2010	31/12/2013	Adimplente
2	032399116	MUNICIPIO DE CASTILHO - SP	98.200,00	29.278,47	5.204,60	5.204,60	10/09/2010	05/09/2013	Adimplente
2	032399220	MUNICIPIO DE OSASCO - SP	690.900,00	50.107,52	345.450,00	345.450,00	16/08/2010	30/06/2013	Adimplente
2	032399334	MUNICIPIO DE OSASCO - SP	295.300,00	26.577,00	147.650,00	147.650,00	16/08/2010	30/06/2013	Adimplente
2	032399448	MUNICIPIO DE ZORTEA - SC	98.200,00	160.563,00	36.255,44	36.255,44	20/12/2010	30/03/2013	Adimplente
2	032399554	MUNICIPIO DE ANCHIETA - SC	98.200,00	54.766,63	19.158,82	19.158,82	06/10/2010	30/06/2013	Adimplente
2	032399668	MUNICIPIO DE CORONEL MARTINS - SC	98.200,00	6.803,36	98.200,00	98.200,00	19/08/2010	30/03/2013	Adimplente
2	032399772	MUNICIPIO UNIAO DO OESTE - SC	98.200,00	2.004,08	98.200,00		07/06/2010	03/02/2012	Adimplente
2	032399886	MUNICIPIO DE CAMPOS BORGES - RS	98.200,00	33.165,85	51.643,38	19.502,52	28/05/2010	30/06/2013	Adimplente
2	032399990	MUNICIPIO DE LAGOA VERMELHA - RS	196.400,00	32.699,32	178.134,79	178.134,79	10/09/2010	31/03/2013	Adimplente
2	032400043	MUNICIPIO DE PIACATU - SP	98.200,00	5.405,77	98.200,00	98.200,00	13/12/2010	05/03/2013	Adimplente
2	032400158	MUNICIPIO DE JACUPIRANGA - SP	98.200,00	3.827,35			07/12/2010	30/06/2012	Adimplente
2	032400262	MUNICIPIO DE SANTA CLARA D'OESTE - SP	98.200,00	3.230,18	9.270,08	9.270,08	15/12/2010	30/05/2013	Adimplente
2	032400376	MUNICIPIO DE BARIRI - SP	98.200,00	6.178,96	98.200,00	98.200,00	17/12/2010	20/01/2013	Adimplente
2	032400595	MUNICIPIO DE SANTO ANTONIO DE ARACANGUA - SP	196.400,00	49.731,34	196.400,00		23/11/2010	20/05/2012	Adimplente
2	032400608	MUNICIPIO DE NOVA GRANADA - SP	245.850,00	5.150,00	245.850,00	245.850,00	14/12/2010	20/05/2013	Adimplente

2	032400712	MUNICIPIO DE SANTO EXPEDITO DO SUL - RS	98.200,00	40.434,18	38.759,54	38.759,54	01/12/2010	30/03/2013	Adimplente
2	032400826	MUNICIPIO DE SAO BERNARDO DO CAMPO - SP	394.200,00	34.278,26			30/12/2010	01/03/2013	Adimplente
2	032411960	MUNICIPIO DE ITAPETINGA - BA	987.600,00	180.226,46	3.357,84	3.357,84	16/12/2010	30/11/2013	Adimplente
2	032439627	MUNICIPIO DE MORRINHOS - CE	1.482.100,00	30.250,00			17/06/2010	31/12/2012	Adimplente
2	032456809	MUNICIPIO DE POMERODE - SC	1.674.955,00	332.450,63	725.758,03	725.758,03	19/07/2010	30/06/2013	Adimplente
2	032456913	MUNICIPIO DE PLANALTO ALEGRE - SC	107.390,00	2.560,70	107.390,00	107.390,00	07/12/2010	30/03/2013	Adimplente
2	032457041	MUNICIPIO DE ORLEANS - SC	98.200,00	72.888,62	98.200,00	98.200,00	14/06/2010	14/06/2013	Adimplente
2	032457156	MUNICIPIO DE ARACARIGUAMA - SP	1.017.270,00	22.416,30			30/07/2010	30/03/2013	Adimplente
2	032457260	MUNICIPIO DE FAXINALZINHO - RS	146.950,00	76.166,47	146.950,00	16.370,23	27/07/2010	30/07/2012	Adimplente
2	032457374	MUNICIPIO DE MORRO DA FUMACA - SC	186.510,00	6.861,93	127.796,65	127.796,65	21/05/2010	31/12/2013	Adimplente
2	032457488	MUNICIPIO DE OLEO - SP	98.200,00	44.112,10	98.200,00	98.200,00	22/12/2010	20/02/2013	Adimplente
2	032457593	MUNICIPIO DE MINAS DO LEAO - RS	98.200,00	2.000,54	98.200,00	98.200,00	08/11/2010	30/12/2013	Adimplente
2	032457606	MUNICIPIO DE QUIJINQUE - BA	196.400,00	5.000,00	10.094,96	10.094,96	10/12/2010	05/11/2013	Adimplente
2	032457710	MUNICIPIO DE VARGEAO - SC	98.200,00	11.691,68	98.200,00	78.648,38	15/09/2010	15/03/2013	Adimplente
2	032457824	MUNICIPIO DE MARACAI - SP	98.200,00	2.016,07	53.921,62	53.921,62	24/11/2010	05/01/2014	Adimplente
2	032457938	MUNICIPIO DE FORMOSA DO SUL - SC	107.390,00	50.888,58	76.730,15	76.730,15	16/09/2010	30/06/2013	Adimplente
2	032458067	MUNICIPIO DE ITAGUATINS - TO	394.200,00	12.082,51	310.550,76	310.550,76	17/12/2010	17/06/2013	Adimplente
2	032458171	MUNICIPIO DE WENCESLAU GUIMARAES - BA	196.400,00	8.600,00	41.185,08	41.185,08	10/12/2010	30/11/2013	Adimplente
2	032458399	MUNICIPIO DE DOUTOR SEVERIANO - RN	98.200,00	2.300,00	2.857,62	2.857,62	25/06/2010	20/06/2013	Adimplente
2	032458402	MUNICIPIO DE VISTA ALEGRE - RS	295.300,00	9.979,58	295.300,00	295.300,00	15/09/2010	31/01/2013	Adimplente
2	032458517	MUNICIPIO DE PINHEIRINHO DO VALE - RS	295.300,00	11.403,89	295.300,00	269.549,84	01/09/2010	31/03/2013	Adimplente
2	032458621	MUNICIPIO DE CACAPAVA - SP	98.200,00	24.626,96	98.200,00	98.200,00	05/07/2010	03/08/2013	Adimplente
2	032458735	MUNICIPIO DE NOVA OLINDA - TO	789.800,00	28.962,53			27/05/2010	27/09/2012	Adimplente
2	032458849	MUNICIPIO DE SANDOLANDIA - TO	394.200,00	25.745,65	197.100,00	197.100,00	16/06/2010	16/10/2013	Adimplente
2	032459082	MUNICIPIO DE CRUZALTENSE - RS	137.060,00	14.294,49	137.060,00	137.060,00	06/09/2010	31/03/2013	Adimplente
2	032459196	MUNICIPIO DE TURVO - SC	493.100,00	36.525,12	493.100,00	299.361,01	28/05/2010	30/12/2012	Adimplente

2	032459209	MUNICIPIO DE PETROLINA GOIAS - GO	196.400,00	37.789,11	5.695,60	5.695,60	28/10/2010	31/10/2013	Adimplente
2	032459313	MUNICIPIO DE ANITA GARIBALDI - SC	117.280,00	27.608,83	20.911,02	20.911,02	11/08/2010	30/10/2013	Adimplente
2	032459427	MUNICIPIO DE VILHENA - RO	98.200,00	6.800,00	98.200,00	98.200,00	23/12/2010	30/10/2012	Adimplente
2	032459532	MUNICIPIO DE MATOS COSTA - SC	102.445,00	29.098,19	7.037,97	7.037,97	04/08/2010	31/08/2013	Adimplente
2	032459646	MUNICIPIO DE NOVA EUROPA - SP	98.200,00	3.003,25	98.200,00	98.200,00	02/12/2010	02/04/2012	Adimplente
2	032459751	MUNICIPIO DE VALE DO PARAISO - RO	98.200,00	4.800,00	98.200,00	98.200,00	04/10/2010	30/10/2012	Adimplente
2	032459865	MUNICIPIO DE CAMPINACU - GO	98.200,00	62.527,68	6.363,36	6.363,36	10/09/2010	30/03/2013	Adimplente
2	032459979	MUNICIPIO DE NILO PECANHA - BA	196.400,00	4.008,16	2.513,92	2.513,92	15/09/2010	30/04/2013	Adimplente
2	032460008	MUNICIPIO DE CAMPO BELO DO SUL - SC	166.730,00	5.160,00	22.491,88	22.491,88	19/07/2010	31/12/2013	Adimplente
2	032460112	MUNICIPIO DE GUARIBA - SP	98.200,00	12.267,62	98.200,00		09/06/2010	04/02/2012	Adimplente
2	032460330	MUNICIPIO DE MATO CASTELHANO - RS	176.620,00	7.880,00	5.475,22	5.475,22	23/07/2010	30/10/2013	Adimplente
2	032460444	MUNICIPIO DE JACANA - RN	137.060,00	5.232,08	137.060,00	137.060,00	25/06/2010	10/09/2012	Adimplente
2	032460664	MUNICIPIO DE BELA VISTA DO TOLDO - SC	98.200,00	3.410,81	82.517,46	82.517,46	30/06/2010	31/12/2013	Adimplente
2	032460778	MUNICIPIO DE BOTUCATU - SP	493.100,00	160.696,92			17/11/2010	20/04/2013	Adimplente
2	032460882	MUNICIPIO DE POCOES - BA	295.300,00	8.700,00	71.698,84	71.698,84	31/12/2010	30/11/2013	Adimplente
2	032460996	MUNICIPIO DE PERITIBA - SC	142.005,00	14.020,16	142.005,00	142.005,00	11/06/2010	11/08/2012	Adimplente
2	032461023	MUNICIPIO DE MONTE ALTO - SP	146.950,00	3.050,00	146.950,00	146.950,00	25/11/2010	20/05/2012	Adimplente
2	032461137	MUNICIPIO DE MARICA - RJ	344.750,00	36.250,00			02/12/2010	01/08/2013	Adimplente
2	032461241	MUNICIPIO DE TIMBO - SC	98.200,00	27.373,25	98.200,00	46.743,20	19/07/2010	30/10/2012	Adimplente
2	032461460	MUNICIPIO DE BIRITIBA-MIRIM - SP	146.950,00	3.008,43	101.351,42	101.351,42	02/12/2010	13/12/2013	Adimplente
2	032461575	MUNICIPIO DE PARAISO - SP	98.200,00	1.998,97	991,82	991,82	31/12/2010	30/05/2013	Adimplente
2	032461689	MUNICIPIO DE BARAO DO TRIUNFO - RS	98.200,00	26.013,33			03/11/2010	30/12/2012	Adimplente
2	032461793	MUNICIPIO DE SAO SEBASTIAO - SP	641.450,00	127.267,48	641.450,00	326.241,47	25/06/2010	29/11/2012	Adimplente
2	032461806	MUNICIPIO DE IGUAPE - SP	146.950,00	3.000,00	455,55	455,55	19/10/2010	31/12/2013	Adimplente
2	032462048	MUNICIPIO DE ITAI - SP	98.200,00	40.322,10			21/12/2010	20/02/2013	Adimplente
2	032462153	MUNICIPIO DE RONDINHA - RS	98.200,00	53.157,87	98.200,00	98.200,00	26/08/2010	30/11/2012	Adimplente
2	032462267	MUNICIPIO DE ITAJOBI - SP	196.400,00	4.008,16	196.400,00	196.400,00	19/11/2010	20/05/2013	Adimplente
2	032462371	MUNICIPIO DE CLEMENTINA - SP	98.200,00	6.464,18	98.200,00	98.200,00	01/09/2010	05/09/2012	Adimplente

2	032462485	MUNICIPIO DE CHAVANTES - SP	196.400,00	4.008,16	196.400,00		14/12/2010	20/03/2013	Adimplente
2	032462590	MUNICIPIO DE EXTREMOZ - RN	295.300,00	6.026,53	256.468,05	183.588,01	04/08/2010	10/07/2013	Adimplente
2	032462603	MUNICIPIO DE JARINU - SP	119.094,25	3.433,93	119.094,25	119.094,25	22/12/2010	30/03/2013	Adimplente
2	032462717	MUNICIPIO DE TAIUVA - SP	98.200,00	4.536,40	98.200,00	98.200,00	19/11/2010	20/05/2013	Adimplente
2	032462821	MUNICIPIO DE IPAUSSU - SP	98.200,00	12.532,59	98.200,00	98.200,00	21/12/2010	20/03/2013	Adimplente
2	032462935	MUNICIPIO DE ACARI - RN	142.005,00	2.995,00	100.397,53	100.397,53	22/12/2010	20/06/2013	Adimplente
2	032463064	MUNICIPIO DE BOM RETIRO DO SUL - RS	146.950,00	71.807,23	132.063,97	132.063,97	17/12/2010	30/12/2013	Adimplente
2	032463178	MUNICIPIO DE LAGOA VERMELHA - RS	98.200,00	37.424,44	43.276,74	43.276,74	10/09/2010	31/03/2013	Adimplente
2	032463282	MUNICIPIO DE SILVA JARDIM - RJ	493.100,00	51.775,00			31/12/2010	01/03/2013	Adimplente
2	032463396	MUNICIPIO DE MESSIAS TARGINO - RN	142.005,00	2.898,06	52.314,64		04/06/2010	10/06/2013	Adimplente
2	032463409	MUNICIPIO DE APIUNA - SC	98.200,00	1.880,00	88.497,84	88.497,84	17/08/2010	30/12/2013	Adimplente
2	032463514	MUNICIPIO DE NATALANDIA - MG	196.400,00	4.710,00	26.769,32	26.769,32	27/12/2010	30/06/2013	Adimplente
2	032463628	MUNICIPIO DE SANTANA DA BOA VISTA - RS	98.200,00	15.682,80	32.013,20	32.013,20	08/10/2010	15/10/2013	Adimplente
2	032463732	MUNICIPIO DE ARACATUBA - SP	592.000,00	402.822,35	296.000,00	296.000,00	11/11/2010	05/09/2013	Adimplente
2	032463846	MUNICIPIO DE CACEQUI - RS	196.400,00	137.186,32	151.935,04	151.935,04	11/08/2010	30/07/2013	Adimplente
2	032463951	MUNICIPIO DE SANTO ANTONIO DE ARACANGUA - SP	295.300,00	14.476,11	295.300,00	1.889,92	23/11/2010	20/05/2012	Adimplente
2	032464089	MUNICIPIO DE OLHO D'AGUA GRANDE - AL	394.200,00	8.200,00	197.100,00	197.100,00	24/08/2010	24/08/2013	Adimplente
2	032464193	MUNICIPIO DE JUNQUEIROPOLIS - SP	98.200,00	38.218,31			27/10/2010	05/09/2012	Adimplente
2	032464206	MUNICIPIO DE PASSOS MAIA - SC	98.200,00	4.836,15	98.200,00	98.200,00	15/09/2010	17/10/2012	Adimplente
2	032464310	MUNICIPIO DE PALMARES DO SUL - RS	146.950,00	3.050,00			05/11/2010	30/12/2012	Adimplente
2	032464424	MUNICIPIO DE SAO JOAO DA URTIGA - RS	196.400,00	37.287,27	196.400,00	196.400,00	15/06/2010	30/03/2013	Adimplente
2	032464539	MUNICIPIO DE ALVARES MACHADO - SP	98.200,00	19.504,83	20.690,74	20.690,74	21/12/2010	05/04/2013	Adimplente
2	032464643	MUNICIPIO DE APERIBE - RJ	196.400,00	10.000,00			22/12/2010	31/12/2012	Adimplente
2	032464758	MUNICIPIO DE SANTO ANTONIO DOS LOPES - MA	1.482.100,00	45.000,00	944.097,70	944.097,70	26/11/2010	29/11/2013	Adimplente
2	032464862	MUNICIPIO DE GALVAO - SC	98.200,00	2.742,00	98.200,00	88.939,74	03/09/2010	31/03/2013	Adimplente
2	032464976	MUNICIPIO DE GUARACIABA - SC	98.200,00	8.570,87	16.723,46	16.723,46	17/11/2010	31/03/2014	Adimplente
2	032465015	MUNICIPIO DE AURORA - SC	166.730,00	6.858,74	166.730,00	166.730,00	30/08/2010	30/05/2013	Adimplente

2	032465129	MUNICIPIO DE VARZEA DA ROCA - BA	196.400,00	4.008,16	49.198,20	49.198,20	24/11/2010	05/11/2013	Adimplente
2	032465233	MUNICIPIO DE TREZE DE MAIO - SC	176.620,00	3.402,13	176.620,00	29.354,24	25/05/2010	31/05/2012	Adimplente
2	032465347	MUNICIPIO DE QUEDAS DO IGUAÇU - PR	196.400,00	30.206,57	196.400,00	168.550,48	01/06/2010	30/05/2013	Adimplente
2	032480244	MUNICIPIO DE IBIRAPUA - BA	493.100,00	26.900,00	81.016,33	23.225,01	08/11/2010	30/04/2013	Adimplente
2	032480359	MUNICIPIO DE VARGEM - SC	196.400,00	10.374,10	196.400,00	152.151,08	15/09/2010	30/03/2013	Adimplente
2	032480463	MUNICIPIO DE NOVA BASSANO - RS	196.400,00	5.600,00	179.018,60	179.018,60	14/12/2010	30/12/2013	Adimplente
2	032480796	MUNICIPIO DE ITAQUIRAI - MS	295.300,00	8.859,00	210.076,42	210.076,42	24/12/2010	30/03/2013	Adimplente
2	032480913	MUNICIPIO DE ANAPU - PA	987.600,00	59.557,87			21/12/2010	30/09/2012	Adimplente
2	032481041	MUNICIPIO DE UMUARAMA - PR	987.600,00	482.758,76	406.594,90	406.594,90	02/12/2010	30/06/2013	Adimplente
2	032481156	MUNICIPIO DE FORQUILHINHA - SC	245.850,00	46.521,12	245.850,00	142.076,72	31/05/2010	01/12/2012	Adimplente
2	032481260	MUNICIPIO DE MORRO REDONDO - RS	98.200,00	24.911,30	64.713,80	64.713,80	23/12/2010	30/12/2013	Adimplente
2	032481374	MUNICIPIO DE VILHENA - RO	10.877.600,00	484.233,58	9.541.830,85	5.082.722,64	26/05/2010	30/10/2013	Adimplente
2	032481488	MUNICIPIO DE SUMARE - SP	196.400,00	22.560,37	196.400,00	196.400,00	21/07/2010	25/06/2013	Adimplente
2	032481593	MUNICIPIO DE TAQUARITINGA - SP	98.200,00	8.539,14	98.200,00	98.200,00	21/12/2010	20/11/2012	Adimplente
2	032481606	MUNICIPIO DE SOMBRIO - SC	394.200,00	8.044,90	394.200,00	73.281,77	08/06/2010	31/05/2013	Adimplente
2	032481710	MUNICIPIO DE DONA EMMA - SC	107.390,00	13.344,23	107.390,00	107.390,00	26/07/2010	24/08/2012	Adimplente
2	032481824	MUNICIPIO DE PRESIDENTE KUBITSCHEK - MG	146.950,00	4.544,85	72.196,54	72.196,54	23/07/2010	30/09/2013	Adimplente
2	032481938	MUNICIPIO DE VENHA VER - RN	176.620,00	5.280,00	108.868,57	44.879,57	17/06/2010	20/06/2013	Adimplente
2	032482067	MUNICIPIO DE TIMBAUBA - PE	344.750,00	14.400,00	172.375,00	172.375,00	23/12/2010	30/12/2013	Adimplente
2	032482285	MUNICIPIO DE NOVA ARACA - RS	137.060,00	207.424,75	137.060,00	137.060,00	24/12/2010	30/03/2013	Adimplente
2	032482399	MUNICIPIO DE UNIAO DOS PALMARES - AL	295.300,00	129.521,36			27/12/2010	22/10/2013	Adimplente
2	032482402	MUNICIPIO DE GETULIO VARGAS - RS	285.410,00	27.315,35	285.410,00	4.480,94	01/12/2010	30/06/2012	Adimplente
2	032482517	MUNICIPIO DE BENJAMIN CONSTANT DO SUL - RS	137.060,00	17.649,48	137.060,00		27/07/2010	30/03/2012	Adimplente
2	032482621	MUNICIPIO DE BARRA DO RIO AZUL - RS	137.060,00	11.485,15	101.109,16	101.109,16	16/08/2010	30/04/2013	Adimplente
2	032482735	MUNICIPIO DE AGUAS FRIAS - SC	98.200,00	71.527,64	98.200,00	1.934,54	16/08/2010	30/03/2013	Adimplente
2	032482849	MUNICIPIO DE SERRA NEGRA DO NORTE - RN	137.060,00	36.592,18	137.060,00	99.628,91	01/06/2010	25/10/2012	Adimplente
2	032482954	MUNICIPIO DE CANDIDO MOTA - SP	98.200,00	21.800,00			16/09/2010	05/09/2012	Adimplente

2	032483082	MUNICIPIO DE SERRANA - SP	146.950,00	22.317,48	2.939,00	2.939,00	16/12/2010	16/05/2013	Adimplente
2	032483196	MUNICIPIO DE PORTO UNIAO - SC	146.950,00	89.380,31	82.527,12	82.527,12	28/07/2010	19/08/2013	Adimplente
2	032483209	MUNICIPIO DE SAO FELIPE D'OESTE - RO	295.300,00	6.699,20			16/09/2010	30/10/2012	Adimplente
2	032483313	MUNICIPIO DE RAMILANDIA - PR	196.400,00	4.008,16			09/06/2010	09/03/2012	Adimplente
2	032483427	MUNICIPIO DE IJUI - RS	196.400,00	36.482,11	4.497,56	4.497,56	23/12/2010	30/04/2013	Adimplente
2	032483532	MUNICIPIO DE PALMEIROPOLIS - TO	344.750,00	14.716,80	224.777,00	41.921,60	24/06/2010	24/10/2013	Adimplente
2	032483751	MUNICIPIO DE GUARAREMA - SP	295.300,00	193.081,44			22/12/2010	31/12/2012	Adimplente
2	032483865	MUNICIPIO DE NATIVIDADE - TO	295.300,00	6.100,00	147.650,00	147.650,00	09/06/2010	09/10/2013	Adimplente
2	032483979	MUNICIPIO DE APARECIDA D'OESTE - SP	245.850,00	5.176,38	104.387,91	104.387,91	21/12/2010	30/05/2013	Adimplente
2	032484006	MUNICIPIO DE URANIA - SP	98.200,00	3.197,49	17.892,04	17.892,04	25/11/2010	20/05/2013	Adimplente
2	032484110	MUNICIPIO DE CANDIDO RODRIGUES - SP	146.950,00	3.050,00	131.358,60	131.358,60	30/12/2010	20/05/2013	Adimplente
2	032484224	MUNICIPIO DE CURITIBANOS - SC	98.200,00	35.515,60	63.672,88	63.672,88	26/07/2010	30/10/2012	Adimplente
2	032484338	MUNICIPIO DE MONTE APRAZIVEL - SP	98.200,00	2.089,18	2.366,62	2.366,62	29/12/2010	20/05/2013	Adimplente
2	032484442	MUNICIPIO DE MANDAGUACU - PR	295.300,00	17.755,09	228.975,62	228.975,62	02/12/2010	30/06/2013	Adimplente
2	032484558	MUNICIPIO DE OURO VERDE DO OESTE - PR	245.850,00	151.918,35	94.775,17	94.775,17	07/06/2010	07/04/2013	Adimplente
2	032484662	MUNICIPIO DE ALTO PARAISO - RO	493.100,00	10.063,27	422.783,93	422.783,93	09/07/2010	30/04/2013	Adimplente
2	032484776	MUNICIPIO DE ROMELANDIA - SC	98.200,00	13.525,78	98.200,00	92.160,70	31/08/2010	20/09/2012	Adimplente
2	032484880	MUNICIPIO DE AMARANTE - MA	987.600,00	20.155,10	288.971,76	288.971,76	23/12/2010	28/06/2013	Adimplente
2	032484994	MUNICIPIO DE PONTES GESTAL - SP	146.950,00	4.218,72	146.950,00	146.950,00	20/12/2010	20/05/2013	Adimplente
2	032485033	MUNICIPIO DE BARROQUINHA - CE	493.100,00	11.421,31	457.153,01	404.736,48	05/07/2010	30/06/2013	Adimplente
2	032485147	MUNICIPIO DE SANTANA DO ACARAU - CE	690.900,00	22.605,17	584.432,28	584.432,28	29/06/2010	27/08/2013	Adimplente
2	032485470	MUNICIPIO DE NEVES PAULISTA - SP	98.200,00	2.800,00			28/12/2010	20/05/2013	Adimplente
2	032485702	MUNICIPIO DE PALMEIRA D'OESTE - SP	142.005,00	7.970,50	142.005,00	142.005,00	29/11/2010	20/05/2013	Adimplente
2	032485816	MUNICIPIO DE SAO PEDRO DO IGUACU - PR	196.400,00	40.448,57	19.875,68	19.875,68	07/07/2010	07/04/2013	Adimplente
2	032485920	MUNICIPIO DE BARROS CASSAL - RS	98.200,00	21.270,25	17.774,20	17.774,20	10/08/2010	30/03/2013	Adimplente
2	032486059	MUNICIPIO DE BENTO DE ABREU - SP	98.200,00	7.094,11			17/11/2010	05/09/2012	Adimplente

2	032486277	MUNICIPIO DE SAO JOAO DO SABUGI - RN	137.060,00	12.001,37	120.091,97	120.091,97	30/11/2010	20/06/2013	Adimplente
2	032486495	MUNICIPIO DE GUARAMIRIM - SC	295.300,00	174.380,00	223.542,09	223.542,09	30/06/2010	30/06/2013	Adimplente
2	032486509	MUNICIPIO DE SAO VALENTIN DO SUL - RS	98.200,00	46.160,00	98.200,00	98.200,00	25/10/2010	30/03/2013	Adimplente
2	032486613	MUNICIPIO DE CANOINHAS - SC	394.200,00	67.404,70	315.754,20	231.553,08	30/06/2010	30/06/2013	Adimplente
2	032486727	MUNICIPIO DE BARAO DE COTEGIPE - RS	98.200,00	15.211,19	98.200,00	98.200,00	07/12/2010	30/04/2013	Adimplente
2	032486831	MUNICIPIO DE BARAO DE COTEGIPE - RS	98.200,00	13.993,03	98.200,00	98.200,00	07/12/2010	30/01/2013	Adimplente
2	032486945	MUNICIPIO DE RUY BARBOSA - RN	137.060,00	4.111,80	42.666,78	42.666,78	09/07/2010	10/08/2013	Adimplente
2	032487074	MUNICIPIO DE SAO MARCOS - RS	98.200,00	85.251,54	63.348,82	63.348,82	02/09/2010	30/09/2013	Adimplente
2	032487188	MUNICIPIO DE JABOTICABAL - SP	1.581.000,00	138.009,18	47.430,00	47.430,00	30/11/2010	30/09/2013	Adimplente
2	032487292	MUNICIPIO DE CASEIROS - RS	98.200,00	28.396,46	56.661,40	56.661,40	20/08/2010	31/08/2013	Adimplente
2	032487305	MUNICIPIO DE CAPELA DE SANTANA - RS	98.200,00	33.624,51	20.926,42	20.926,42	08/11/2010	30/12/2013	Adimplente
2	032496281	MUNICIPIO DE SAO JOAO DO ITAPERIU - SC	146.950,00	2.972,02	146.950,00		30/06/2010	20/04/2012	Adimplente
2	032496395	MUNICIPIO DE MONTE AZUL PAULISTA - SP	196.400,00	4.008,16	4.242,24	4.242,24	25/11/2010	20/05/2013	Adimplente
2	032496408	MUNICIPIO DE CAMPO LIMPO PAULISTA - SP	146.950,00	17.248,18	146.950,00	64.937,20	30/06/2010	30/04/2013	Adimplente
2	032496513	MUNICIPIO DE AGUAS MORNAS - SC	196.400,00	4.008,16	126.619,08	126.619,08	28/07/2010	30/08/2013	Adimplente
2	032496627	MUNICIPIO DE AGUAS MORNAS - SC	146.950,00	3.190,76	92.549,11	92.549,11	28/07/2010	30/08/2013	Adimplente
2	032496731	MUNICIPIO DE TIETE - SP	344.750,00	95.034,77	344.750,00	344.750,00	15/06/2010	03/08/2012	Adimplente
2	032496845	MUNICIPIO DE JACINTO MACHADO - SC	98.200,00	27.929,04	98.200,00	88.821,90	24/06/2010	22/05/2012	Adimplente
2	032496950	MUNICIPIO DE LAURO MULLER - SC	196.400,00	124.531,93	172.203,52	172.203,52	01/06/2010	30/06/2013	Adimplente
2	032497088	MUNICIPIO DE TERRA ROXA - SP	344.750,00	30.143,82			31/12/2010	20/05/2013	Adimplente
2	032497192	MUNICIPIO DE RIO MANSO - MG	98.200,00	41.051,71	60.255,52	60.255,52	21/07/2010	31/03/2013	Adimplente
2	032497205	MUNICIPIO DE SAO JOAO DA PARAUNA - GO	117.280,00	2.393,47			23/12/2010	15/04/2013	Adimplente
2	032497319	MUNICIPIO DE PILAR DE GOIAS - GO	98.200,00	2.020,50			24/12/2010	30/11/2013	Adimplente
2	032497423	MUNICIPIO DE ITAPIRAPUA - GO	146.950,00	13.248,10	6.318,85	6.318,85	22/10/2010	30/06/2013	Adimplente
2	032497538	MUNICIPIO DE RIO MANSO - MG	196.400,00	4.631,94			10/09/2010	30/07/2012	Adimplente

2	032497861	MUNICIPIO DE BAURU - SP	295.300,00	49.315,13	295.300,00	295.300,00	30/09/2010	20/04/2013	Adimplente
2	032498002	MUNICIPIO DE COCALZINHO GOIAS - GO	176.620,00	3.604,49	176.620,00	176.620,00	22/06/2010	30/06/2013	Adimplente
2	032498116	MUNICIPIO DE IPORA - GO	146.950,00	80.403,54	78.588,86	78.588,86	10/11/2010	31/12/2013	Adimplente
2	032498220	MUNICIPIO DE NOVA IGUACU DE GOIAS - GO	146.950,00	2.999,00	121.983,20	121.983,20	06/07/2010	31/07/2013	Adimplente
2	032498334	MUNICIPIO DE RODEIO - SC	98.200,00	34.256,43	7.512,30	7.512,30	08/10/2010	30/03/2013	Adimplente
2	032498448	MUNICIPIO DE GUZOLANDIA - SP	196.400,00	72.484,02	36.334,00	36.334,00	26/11/2010	20/05/2013	Adimplente
2	032498554	MUNICIPIO DE SAO JOSE DO NORTE - RS	121.873,24	2.487,21			08/11/2010	30/12/2013	Adimplente
2	032498668	MUNICIPIO DE IGUAI - BA	196.400,00	4.600,00	78.108,28	78.108,28	10/09/2010	30/04/2013	Adimplente
2	032498772	MUNICIPIO DE MARAU - RS	98.200,00	89.975,92	4.517,20	4.517,20	13/08/2010	30/04/2013	Adimplente
2	032498886	MUNICIPIO DE MARANGUAPE - CE	443.650,00	22.500,00	201.017,82	201.017,82	17/06/2010	30/12/2013	Adimplente
2	032499027	MUNICIPIO DE ALTO SANTO - CE	799.690,00	16.320,20			30/11/2010	30/07/2012	Adimplente
2	032499131	MUNICIPIO DE TIJUCAS - SC	98.200,00	13.158,30			23/07/2010	31/12/2012	Adimplente
2	032499464	MUNICIPIO DE SCHROEDER - SC	176.620,00	92.404,44	176.620,00		30/06/2010	30/06/2012	Adimplente
2	032499579	MUNICIPIO DE JARDIM DO SERIDO - RN	107.390,00	4.610,00	107.390,00	107.390,00	02/12/2010	10/03/2013	Adimplente
2	032499683	MUNICIPIO DE TRAIPI - AL	987.600,00	20.155,10			23/11/2010	23/11/2012	Adimplente
2	032499797	MUNICIPIO DE CAMAPUA - MS	493.100,00	10.064,00	246.550,00	246.550,00	21/12/2010	30/03/2013	Adimplente
2	032500071	MUNICIPIO DE TAQUARI - RS	295.300,00	225.847,65			08/11/2010	30/12/2012	Adimplente
2	032500185	MUNICIPIO DE BARRA VELHA - SC	196.400,00	4.008,16			28/07/2010	24/11/2012	Adimplente
2	032500299	MUNICIPIO DE BAMBUI - MG	485.966,99	9.917,69	242.983,00	242.983,00	09/11/2010	30/06/2013	Adimplente
2	032500302	MUNICIPIO DE EMBU-GUACU - SP	493.100,00	102.933,72			26/07/2010	30/12/2012	Adimplente
2	032500416	MUNICIPIO DE CONCEICAO CASTELO - ES	196.400,00	45.002,92			09/09/2010	30/03/2013	Adimplente
2	032500635	MUNICIPIO DE GUIRATINGA - MT	493.100,00	10.063,27	330.820,79	330.820,79	07/06/2010	28/02/2014	Adimplente
2	032500749	MUNICIPIO DE CAMPO ALEGRE - AL	196.400,00	17.802,33	18.559,80	18.559,80	27/12/2010	27/10/2013	Adimplente
2	032500854	MUNICIPIO DE GUATAPARA - SP	98.200,00	7.928,06	98.200,00	98.200,00	21/12/2010	21/08/2012	Adimplente
2	032501096	MUNICIPIO DE CAPAO DO LEAO - RS	98.200,00	8.720,00			17/12/2010	30/12/2012	Adimplente
2	032501109	MUNICIPIO DE TRAMANDAI - RS	196.400,00	37.915,00			08/11/2010	30/12/2012	Adimplente
2	032501213	MUNICIPIO DE REGISTRO - SP	98.200,00	42.050,73			17/12/2010	31/03/2013	Adimplente
2	032501327	MUNICIPIO DE FRUTUOSO GOMES - RN	235.960,00	4.815,51	57.243,90	57.243,90	26/10/2010	20/04/2013	Adimplente
2	032501431	MUNICIPIO DE MUCUGE - BA	275.520,00	14.480,00	137.760,00	137.760,00	29/06/2010	05/03/2013	Adimplente

2	032501546	MUNICIPIO DE ITAPETININGA - SP	295.300,00	36.182,74	295.300,00	295.300,00	23/12/2010	08/03/2013	Adimplente
2	032501651	MUNICIPIO DE CEDRAL - SP	98.200,00	2.090,76	98.200,00		22/11/2010	20/11/2012	Adimplente
2	032501765	MUNICIPIO DE BALNEARIO PICARRAS - SC	186.510,00	106.692,44	186.510,00	186.510,00	26/08/2010	28/03/2013	Adimplente
2	032518057	MUNICIPIO DE ORLEANS - SC	146.950,00	85.036,28	25.216,62	25.216,62	13/08/2010	10/08/2013	Adimplente
2	032518275	MUNICIPIO DE UBAIRA - BA	295.300,00	6.700,00	147.650,00	147.650,00	14/09/2010	05/09/2014	Adimplente
2	032518493	MUNICIPIO DE BOM JESUS DAS SELVAS - MA	1.185.400,00	24.191,84	1.185,40	1.185,40	18/11/2010	29/11/2013	Adimplente
2	032518507	MUNICIPIO DE ROSARIO DO SUL - RS	98.200,00	11.645,82			10/11/2010	08/02/2013	Adimplente
2	032518725	MUNICIPIO DE RIBEIRAO PRETO - SP	2.471.100,00	619.187,04	2.471.100,00	2.212.375,83	20/12/2010	18/04/2013	Adimplente
2	032518839	MUNICIPIO DE EUCLIDES DA CUNHA PAULISTA - SP	98.200,00	16.522,23			14/12/2010	05/03/2013	Adimplente
2	032518943	MUNICIPIO DE TERENOS - MS	493.100,00	23.532,49			24/06/2010	30/06/2016	Adimplente
2	032519072	MUNICIPIO DE LUIS ALVES - SC	127.170,00	9.280,45	79.201,48	79.201,48	04/08/2010	30/06/2013	Adimplente
2	032519186	MUNICIPIO DE BAURU - SP	292.333,00	72.609,90	292.333,00	292.333,00	30/09/2010	20/04/2013	Adimplente
2	032519290	MUNICIPIO DE ANGELIM - PE	295.300,00	6.200,00			30/12/2010	07/12/2012	Adimplente
2	032519303	MUNICIPIO DE ARACATUBA - SP	394.200,00	73.306,45	197.100,00	197.100,00	11/11/2010	05/09/2013	Adimplente
2	032519417	MUNICIPIO DE PIMENTA - MG	98.200,00	59.703,24	20.612,18	20.612,18	30/12/2010	16/09/2013	Adimplente
2	032519522	MUNICIPIO DE NAVEGANTES - SC	196.400,00	67.130,62	196.400,00	129.329,40	22/07/2010	18/10/2012	Adimplente
2	032519636	MUNICIPIO DE GUAPORE - RS	98.200,00	37.400,40	98.200,00	98.200,00	15/10/2010	30/05/2013	Adimplente
2	032519740	MUNICIPIO DE GUAPORE - RS	98.200,00	45.194,30	98.200,00	98.200,00	27/10/2010	08/02/2013	Adimplente
2	032519855	MUNICIPIO DE GETULIO VARGAS - RS	245.850,00	34.388,40	245.850,00	245.850,00	30/12/2010	30/12/2012	Adimplente
2	032519969	MUNICIPIO DE ANDRE DA ROCHA - RS	137.060,00	7.629,39	137.060,00	137.060,00	02/08/2010	28/02/2013	Adimplente
2	032520099	MUNICIPIO DE NICOLAU VERGUEIRO - RS	206.290,00	86.619,25	206.290,00	206.290,00	11/08/2010	28/02/2013	Adimplente
2	032591083	MUNICIPIO DE CASTRO - PR	1.722.785,18	302.485,11			03/12/2010	30/01/2013	Adimplente
2	032591197	MUNICIPIO DE LAFAIETE COUTINHO - BA	98.200,00	2.455,00	19.237,38	13.826,56	25/08/2010	30/04/2013	Adimplente
2	032591200	MUNICIPIO DE MARIBONDO/AL	295.300,00	10.000,00			27/09/2010	30/09/2012	Adimplente
2	032591314	MUNICIPIO DE JACANA - RN	142.005,00	2.995,00	142.005,00	68.816,00	25/06/2010	09/09/2012	Adimplente
2	032591428	MUNICIPIO DE SAO FELIPE - BA	295.300,00	6.700,00			23/08/2010	05/09/2013	Adimplente
2	032591533	MUNICIPIO DE REMANSO - BA	295.300,00	6.026,53	147.650,00	147.650,00	24/12/2010	05/11/2013	Adimplente
2	032591752	MUNICIPIO DE CARAVELAS - BA	493.100,00	10.063,27	246.550,00	246.550,00	28/12/2010	30/11/2013	Adimplente

2	032591866	MUNICIPIO DE BARAUNA - RN	196.400,00	5.892,00	29.577,84	29.577,84	25/08/2010	20/09/2013	Adimplente
2	032591970	MUNICIPIO DE ITUACU - BA	493.100,00	10.063,27			30/12/2010	30/11/2012	Adimplente
2	032592007	MUNICIPIO DE CONCEICAO DAS ALAGOAS - MG	196.400,00	4.721,14			10/06/2010	31/07/2012	Adimplente
2	032592111	MUNICIPIO DE PLANALTO - BA	146.950,00	3.100,00			18/08/2010	31/03/2012	Adimplente
2	032592225	MUNICIPIO DE JUQUITIBA - SP	98.200,00	25.151,74	2.160,40	2.160,40	26/07/2010	30/06/2013	Adimplente
2	032592339	MUNICIPIO DE AFONSO BEZERRA - RN	142.005,00	2.995,00	50.681,58	50.681,58	14/06/2010	10/08/2013	Adimplente
2	032592443	MUNICIPIO DE FELIZ DESERTO - AL	295.300,00	32.761,13			27/12/2010	22/10/2013	Adimplente
2	032592663	MUNICIPIO DE DUMONT - SP	572.220,00	11.756,54	286.110,00	286.110,00	06/08/2010	02/08/2013	Adimplente
2	032592777	MUNICIPIO DE CUMBE - SE	98.200,00	12.950,00			22/11/2010	30/11/2013	Adimplente
2	032592881	MUNICIPIO DE PORTO ALEGRE DE TOCANTINS - TO	295.300,00	18.954,07	185.566,52	185.566,52	25/06/2010	25/10/2013	Adimplente
2	032592995	MUNICIPIO DE PIRANGI - SP	98.200,00	3.972,17	80.268,68	80.268,68	23/12/2010	20/05/2013	Adimplente
2	032593022	MUNICIPIO DE IPANGUACU - RN	142.005,00	2.995,00	18.531,65	18.531,65	15/06/2010	07/04/2013	Adimplente
2	032593136	MUNICIPIO DE GUIDOVAL - MG	193.740,59	6.059,33	48.667,64	48.667,64	03/11/2010	30/03/2014	Adimplente
2	032593240	FUNDO DA SECRETARIA MUNICIPAL DE INFRAESTRUTURA E URBANIZACA	1.482.100,00	61.800,00			20/10/2010	28/12/2012	Adimplente
2	032593469	MUNICIPIO DE UBERLANDIA - MG	1.855.576,27	161.354,46			20/09/2010	30/12/2012	Adimplente
2	032593688	MUNICIPIO DE UBERLANDIA - MG	1.976.600,00	197.079,12			20/09/2010	30/12/2012	Adimplente
2	032593792	MUNICIPIO DE GUARAI - TO	493.100,00	19.028,18	246.550,00	246.550,00	04/06/2010	04/10/2013	Adimplente
2	032593805	MUNICIPIO DE SAO FRANCISCO DE ITABAPOANA - RJ	394.200,00	8.800,00	197.100,00	197.100,00	24/12/2010	31/03/2013	Adimplente
2	032593919	MUNICIPIO DE SANTA ALBERTINA - SP	98.200,00	6.267,81	98.200,00	98.200,00	19/11/2010	20/11/2012	Adimplente
2	032594047	MUNICIPIO DE CARIACICA - ES	146.950,00	13.043,48			03/11/2010	30/08/2013	Adimplente
2	032594266	MUNICIPIO DE ITAPOLIS - SP	285.410,00	338.849,83	205.323,96	205.323,96	21/12/2010	20/04/2013	Adimplente
2	032594484	MUNICIPIO DE BIRITINGA - BA	295.300,00	6.700,00	147.650,00	147.650,00	23/12/2010	05/03/2013	Adimplente
2	032594602	MUNICIPIO DE SAO PEDRO - RN	176.620,00	13.380,00	50.124,76	50.124,76	15/06/2010	20/07/2013	Adimplente
2	032594716	MUNICIPIO DE SOBRAL - CE	789.800,00	63.184,00	90.037,20	90.037,20	29/07/2010	25/09/2013	Adimplente
2	032594820	MUNICIPIO DE PRESIDENTE KENNEDY - TO	98.200,00	2.040,82	3.525,38	3.525,38	27/12/2010	27/02/2014	Adimplente
2	032594934	MUNICIPIO DE JUAZEIRO - BA	987.600,00	91.783,80	103.105,44	103.105,44	26/08/2010	05/09/2013	Adimplente

2	032595075	MUNICIPIO DE CACAPAVA - SP	789.800,00	205.078,22	789.800,00	789.800,00	27/09/2010	23/03/2013	Adimplente
2	032595189	MUNICIPIO DE JARDIM DE PIRANHAS - RN	196.400,00	4.600,00	7.109,68	7.109,68	17/06/2010	20/06/2013	Adimplente
2	032595293	MUNICIPIO DE FORTALEZA DO TABOCAO - TO	295.300,00	6.182,58	218.699,17	218.699,17	27/05/2010	27/09/2013	Adimplente
2	032595306	MUNICIPIO DE GUARATINGUETA - SP	196.400,00	23.600,00			14/12/2010	20/01/2013	Adimplente
2	032595410	MUNICIPIO DE ITAPOLIS - SP	295.300,00	185.876,00	10.748,92	10.748,92	21/12/2010	20/03/2013	Adimplente
2	032595639	MUNICIPIO DE NOSSA SENHORA DE LOURDES - SE	146.950,00	5.050,00			02/07/2010	30/05/2013	Adimplente
2	032595743	MUNICIPIO DE LAGOA REAL - BA	493.100,00	10.204,08	340.189,69	340.189,69	24/12/2010	30/11/2013	Adimplente
2	032596090	MUNICIPIO DE TUCUMA - PA	295.300,00	12.304,17			23/08/2010	30/09/2012	Adimplente
2	032596103	MUNICIPIO DE DIRCE REIS - SP	98.200,00	6.321,79	98.200,00	98.200,00	15/12/2010	20/05/2013	Adimplente
2	032596217	MUNICIPIO DE JUCURUCU - BA	245.850,00	5.102,04			20/07/2010	31/03/2012	Adimplente
2	032596321	MUNICIPIO DE PORTO VELHO - RO	491.032,59	20.459,69	356.882,19	356.882,19	19/07/2010	30/04/2013	Adimplente
2	032596435	MUNICIPIO DE BELO ORIENTE - MG	196.400,00	60.000,00			03/11/2010	30/08/2012	Adimplente
2	032596655	MUNICIPIO DE BURITIS - MG	295.300,00	12.042,27	87.261,15	87.261,15	14/06/2010	30/06/2013	Adimplente
2	032596987	MUNICIPIO DE MANOEL VITORINO - BA	394.200,00	8.044,90	197.100,00	197.100,00	25/11/2010	30/04/2013	Adimplente
2	032597014	MUNICIPIO DE CONCEICAO PARA - MG	98.200,00	9.798,62	13.296,28	13.296,28	16/12/2010	30/04/2013	Adimplente
2	032597128	MUNICIPIO DE TABAPUA - SP	98.200,00	2.641,02	59.430,64	59.430,64	10/12/2010	30/05/2013	Adimplente
2	032597232	MUNICIPIO DE SILVA JARDIM - RJ	493.100,00	58.208,02			31/12/2010	01/03/2013	Adimplente
2	032597346	MUNICIPIO DE ICONHA - ES	146.950,00	16.765,06	4.173,38	4.173,38	21/09/2010	30/03/2013	Adimplente
2	032597566	MUNICIPIO DE CARAZINHO - RS	98.200,00	70.873,28	98.200,00	98.200,00	12/07/2010	30/01/2014	Adimplente
2	032597670	MUNICIPIO DE SAO DOMINGOS CAPIM - PA	789.800,00	16.119,00	17.928,46	17.928,46	31/12/2010	30/01/2014	Adimplente
2	032597784	MUNICIPIO DE SAO JOAQUIM DA BARRA - SP	98.200,00	36.432,49	98.200,00	98.200,00	28/12/2010	28/02/2013	Adimplente
2	032597898	MUNICIPIO DE COROADOS - SP	98.200,00	45.010,55			09/12/2010	05/03/2013	Adimplente
2	032597901	MUNICIPIO DE TATUI - SP	295.300,00	25.678,27	151.813,73	145.641,96	18/06/2010	08/06/2013	Adimplente
2	032598039	MUNICIPIO DE MACAUBAL - SP	98.200,00	7.743,15	98.200,00	98.200,00	16/12/2010	20/12/2012	Adimplente
2	032598258	MUNICIPIO DE CAPELA DO ALTO - SP	196.400,00	16.120,75	196.400,00	196.400,00	21/06/2010	20/01/2013	Adimplente
2	032598362	MUNICIPIO DE SAMPAIO - TO	295.300,00	6.100,00	295.300,00	212.261,64	17/06/2010	31/12/2012	Adimplente

2	032598476	MUNICIPIO DE BOA ESPERANCA - ES	98.200,00	11.800,00	98.200,00	98.200,00	12/08/2010	30/03/2013	Adimplente
2	032598581	MUNICIPIO DE OSASCO - SP	1.581.000,00	137.500,00	1.897,20	1.897,20	16/08/2010	30/06/2013	Adimplente
2	032598695	MUNICIPIO DE PIMENTA BUENO - RO	98.200,00	26.414,11	12.736,54	12.736,54	06/09/2010	30/10/2014	Adimplente
2	032598708	MUNICIPIO DE THEOBROMA - RO	196.400,00	4.100,00	23.293,04	23.293,04	30/12/2010	30/10/2013	Adimplente
2	032598812	MUNICIPIO DE PINDORAMA - SP	285.410,00	5.709,93	142.705,00	142.705,00	16/12/2010	30/05/2013	Adimplente
2	032598926	MUNICIPIO DE CAPAO DO LEAO - RS	98.200,00	13.310,00			28/09/2010	30/12/2012	Adimplente
2	032599055	MUNICIPIO DE TEIXEIROPOLIS - RO	196.400,00	12.526,42	196.400,00	196.400,00	21/09/2010	30/10/2012	Adimplente
2	032599169	MUNICIPIO DE BRASILANDIA DE MINAS - MG	292.500,00	9.022,19	228.062,25	228.062,25	09/07/2010	31/07/2013	Adimplente
2	032599273	MUNICIPIO DE LARANJA DA TERRA - ES	146.950,00	170.404,39	40.543,51	40.543,51	28/09/2010	30/03/2013	Adimplente
2	032599387	MUNICIPIO DE TRES PASSOS - RS	196.400,00	8.386,67	168.609,40	168.609,40	15/09/2010	30/05/2013	Adimplente
2	032599491	MUNICIPIO DE ITAPAGE - CE	364.530,00	15.700,11	129.444,60	129.444,60	17/06/2010	30/08/2013	Adimplente
2	032599505	MUNICIPIO DE NOVA IPIXUNA - PA	295.300,00	17.200,00	220.677,70	220.677,70	17/08/2010	30/09/2013	Adimplente
2	032599619	MUNICIPIO DE COLMEIA - TO	394.200,00	13.800,00	139.546,81	139.546,81	31/05/2010	30/09/2013	Adimplente
2	032599723	MUNICIPIO DE NATIVIDADE - TO	295.300,00	6.026,53	203.491,24	203.491,24	09/06/2010	09/10/2013	Adimplente
2	032599837	MUNICIPIO DE COLINAS DO TOCANTINS - TO	394.200,00	55.330,22	193.867,56	193.867,56	27/05/2010	27/03/2013	Adimplente
2	032599941	MUNICIPIO DE COTIA - SP	344.750,00	46.808,24	172.375,00	172.375,00	30/12/2010	01/04/2014	Adimplente
2	032600096	MUNICIPIO DE RIO PARANAIBA - MG	273.575,17	5.585,44	136.788,00	136.788,00	15/06/2010	30/07/2013	Adimplente
2	032600109	MUNICIPIO DE VOTORANTIM - SP	394.200,00	170.557,26	197.100,00	197.100,00	31/08/2010	19/08/2013	Adimplente
2	032600213	MUNICIPIO DE SAO FELIPE D'OESTE - RO	98.200,00	2.038,58	98.200,00	98.200,00	16/09/2010	30/10/2012	Adimplente
2	032600327	MUNICIPIO DE REGISTRO - SP	196.400,00	29.023,52			17/12/2010	30/05/2013	Adimplente
2	032600431	MUNICIPIO DE CHA GRANDE - PE	146.950,00	2.928,30	4.364,42	4.364,42	29/12/2010	10/02/2013	Adimplente
2	032600546	MUNICIPIO DE TALISMA - TO	295.300,00	6.027,00	147.650,00	147.650,00	01/06/2010	01/10/2013	Adimplente
2	032600651	MUNICIPIO DE CHAPADA DE AREIA - TO	295.300,00	6.027,00	147.650,00	99.540,34	07/06/2010	07/10/2013	Adimplente
2	032600765	MUNICIPIO DE PAULO FARIA - SP	146.950,00	2.838,00	146.950,00	146.950,00	16/11/2010	20/05/2013	Adimplente
2	032600879	MUNICIPIO DE ANGATUBA - SP	394.200,00	71.484,98	394.200,00	394.200,00	23/06/2010	22/06/2012	Adimplente
2	032600983	MUNICIPIO DE CIANORTE - PR	146.950,00	184.015,65	146.950,00	146.950,00	15/12/2010	30/06/2013	Adimplente

2	032601010	MUNICIPIO DE ANGATUBA - SP	98.200,00	3.773,69	98.200,00	98.200,00	23/06/2010	20/11/2012	Adimplente
2	032601124	MUNICIPIO DE PIRATININGA - SP	146.950,00	3.050,00	146.950,00	3.644,36	14/12/2010	20/06/2013	Adimplente
2	032601238	MUNICIPIO DE GOIANESIA - GO	789.800,00	107.217,41	99.514,80	99.514,80	30/09/2010	31/12/2013	Adimplente
2	032601342	MUNICIPIO DE ITAI - SP	146.950,00	5.216,75			21/12/2010	20/11/2012	Adimplente
2	032601457	MUNICIPIO DE ELDORADO DO CARAJAS - PA	987.600,00	39.504,00	146.362,32	146.362,32	29/07/2010	30/09/2013	Adimplente
2	032601562	MUNICIPIO DE JAU - SP	295.300,00	43.790,61	186.777,25	186.777,25	29/12/2010	20/04/2013	Adimplente
2	032601894	MUNICIPIO DE EUCLIDES DA CUNHA - BA	493.100,00	24.655,00	256.609,24	216.273,66	22/06/2010	05/09/2013	Adimplente
2	032601907	MUNICIPIO DE PRESIDENTE VENCESLAU - SP	245.850,00	10.743,15	3.466,49	3.466,49	31/12/2010	05/04/2013	Adimplente
2	032602035	MUNICIPIO DE MARCO - CE	295.300,00	17.136,68	295.300,00	295.300,00	22/06/2010	30/08/2013	Adimplente
2	032602149	MUNICIPIO DE VASSOURAS - RJ	293.127,74	51.922,00			22/12/2010	22/12/2012	Adimplente
2	032602254	MUNICIPIO DE MONTE CARMELO - MG	393.353,20	8.027,62	393.353,20	393.353,20	17/09/2010	30/06/2013	Adimplente
2	032602368	MUNICIPIO DE BARROCAS - BA	196.400,00	4.082,00	11.842,92	11.842,92	28/12/2010	05/09/2013	Adimplente
2	032602472	MUNICIPIO DE PIRES DO RIO - GO	344.750,00	181.057,02	172.375,00	172.375,00	27/12/2010	31/08/2013	Adimplente
2	032602691	MUNICIPIO DE VASSOURAS - RJ	987.600,00	107.705,76	279.984,60	279.984,60	17/12/2010	13/06/2013	Adimplente
2	032602818	MUNICIPIO DE BARROLANDIA - TO	394.200,00	8.044,90	197.100,00	197.100,00	08/06/2010	08/10/2013	Adimplente
2	032602922	MUNICIPIO DE SANTO ANTONIO DO SUDOESTE - PR	137.060,00	9.317,00	119.817,85	97.298,89	16/12/2010	30/03/2013	Adimplente
2	032603051	MUNICIPIO DE SANTO ANTONIO DO SUDOESTE - PR	98.200,00	25.655,85	47.617,18	47.617,18	16/12/2010	30/09/2013	Adimplente
2	032603165	MUNICIPIO DE GASTAO VIDIGAL - SP	98.200,00	2.101,90	97.463,50	97.463,50	14/12/2010	20/03/2013	Adimplente
2	032603279	MUNICIPIO DE BARIRI - SP	295.300,00	27.967,79	295.300,00	295.300,00	17/12/2010	20/04/2013	Adimplente
2	032603383	MUNICIPIO DE TERESOPOLIS - RJ	789.800,00	70.200,00			07/12/2010	30/05/2012	Adimplente
2	032603497	MUNICIPIO DE ITIUBA - BA	493.100,00	24.655,00	246.550,00	246.550,00	11/06/2010	05/09/2013	Adimplente
2	032603501	MUNICIPIO DE PLANALTO - PR	98.200,00	28.608,56	98.200,00	98.200,00	09/09/2010	09/09/2012	Adimplente
2	032603615	MUNICIPIO DE BITURUNA - PR	98.200,00	2.010,00	23.842,96	23.842,96	06/12/2010	30/06/2013	Adimplente
2	032603729	MUNICIPIO DE PINHAL DE SAO BENTO - PR	98.200,00	4.000,00	98.200,00	98.200,00	28/07/2010	28/10/2012	Adimplente
2	032604076	MUNICIPIO DE SANTO AUGUSTO - RS	98.200,00	28.393,58	98.200,00	98.200,00	12/08/2010	30/10/2012	Adimplente

2	032604180	MUNICIPIO DE VISTA ALEGRE DO ALTO - SP	146.950,00	3.050,00	146.950,00	146.950,00	18/11/2010	20/11/2012	Adimplente
2	032604294	MUNICIPIO DE ESTANCIA DE AGUAS DE SAO PEDRO - SP	329.915,00	28.824,48	164.958,00	164.958,00	07/07/2010	30/12/2013	Adimplente
2	032604307	MUNICIPIO DE MURICILANDIA - TO	295.300,00	7.382,50	295.300,00		21/06/2010	21/10/2012	Adimplente
2	032604411	MUNICIPIO DE BIRITIBA-MIRIM - SP	938.150,00	36.501,50			02/12/2010	13/12/2012	Adimplente
2	032604630	MUNICIPIO DE SANTA RITA D OESTE - SP	98.200,00	8.616,41	98.200,00	98.200,00	10/12/2010	30/05/2013	Adimplente
2	032604744	MUNICIPIO DE SANTANA DA PONTE PENSA - SP	146.950,00	4.710,44	146.950,00	146.950,00	14/12/2010	20/03/2013	Adimplente
2	032604859	MUNICIPIO DE IBAITI - PR	295.300,00	63.883,71	215.628,05	175.437,72	03/12/2010	30/04/2013	Adimplente
2	032605002	MUNICIPIO DE IBICARAI - BA	987.600,00	20.155,76	422.100,26	422.100,26	20/12/2010	30/11/2013	Adimplente
2	032605116	MUNICIPIO DE MENDES - RJ	78.342,93	23.425,30	38.192,18	38.192,18	03/11/2010	01/06/2013	Adimplente
2	032605220	MUNICIPIO DE SANTA FE DO SUL - SP	493.100,00	10.038,67	493.100,00		10/11/2010	20/05/2012	Adimplente
2	032605334	MUNICIPIO DE CEU AZUL - PR	98.200,00	33.800,00	98.200,00	98.200,00	21/06/2010	21/11/2012	Adimplente
2	032605448	MUNICIPIO DE TREZE DE MAIO - SC	98.200,00	11.619,23	98.200,00	29.558,20	01/06/2010	31/12/2012	Adimplente
2	032605554	MUNICIPIO DE CABROBO - PE	196.400,00	8.366,60	54.540,28	54.540,28	11/11/2010	30/12/2014	Adimplente
2	032605668	MUNICIPIO DE CERQUEIRA CESAR - SP	146.950,00	4.524,61	146.950,00	146.950,00	22/12/2010	20/03/2013	Adimplente
2	032605772	MUNICIPIO DE EUCLIDES DA CUNHA - BA	493.100,00	25.000,00	371.896,01	371.896,01	22/06/2010	05/09/2013	Adimplente
2	032605886	MUNICIPIO DE ITAUCU - GO	196.400,00	4.008,16			10/12/2010	31/12/2012	Adimplente
2	032605990	MUNICIPIO DE NOVO ITACOLOMI - PR	295.300,00	6.247,45	147.650,00	147.650,00	20/10/2010	20/04/2013	Adimplente
2	032606027	MUNICIPIO DE CLAUDIO - MG	196.400,00	17.748,63	2.396,08	2.396,08	23/12/2010	17/07/2013	Adimplente
2	032606131	MUNICIPIO DE CACHOEIRAS DE MACACU - RJ	493.100,00	42.900,00			29/11/2010	01/08/2013	Adimplente
2	032606245	MUNICIPIO DE ICEM - SP	142.005,00	30.775,42	142.005,00	142.005,00	17/12/2010	20/10/2012	Adimplente
2	032606350	MUNICIPIO DE PRAIA NORTE - TO	394.200,00	8.044,90			08/06/2010	08/10/2012	Adimplente
2	032606464	MUNICIPIO DE SUZANOPOLIS - SP	245.850,00	15.527,27	245.850,00	245.850,00	25/11/2010	20/10/2012	Adimplente
2	032606579	MUNICIPIO DE PARANAVAI - PR	690.900,00	169.140,45	115.933,02	115.933,02	10/12/2010	30/06/2013	Adimplente
2	032606683	MUNICIPIO DE PONTALINDA - SP	142.005,00	2.898,07			23/12/2010	20/05/2013	Adimplente
2	032606797	MUNICIPIO DE SANTA ALBERTINA - SP	245.850,00	5.492,04	245.850,00		19/11/2010	20/05/2012	Adimplente
2	032606800	MUNICIPIO DE ERVAL VELHO - SC	98.200,00	69.810,33	98.200,00		21/07/2010	06/02/2012	Adimplente

2	032606914	MUNICIPIO DE MATOS COSTA - SC	98.200,00	10.882,15	5.636,68	5.636,68	04/08/2010	31/08/2013	Adimplente
2	032607042	MUNICIPIO DE JOAO PINHEIRO - MG	196.400,00	8.000,00	196.400,00	196.400,00	15/09/2010	31/12/2012	Adimplente
2	032607157	MUNICIPIO DE JUQUIA - SP	146.950,00	23.604,01	106.362,41	106.362,41	31/12/2010	22/08/2013	Adimplente
2	032607261	MUNICIPIO DE MARILANDIA - ES	295.300,00	7.957,00	147.650,00	147.650,00	25/08/2010	30/03/2013	Adimplente
2	032607375	MUNICIPIO DE SERTANOPOLIS - PR	98.200,00	8.767,45	68.848,02	68.848,02	17/09/2010	30/09/2013	Adimplente
2	032607489	MUNICIPIO DE TRES FRONTEIRAS - SP	394.200,00	9.400,00	394.200,00	394.200,00	14/12/2010	26/07/2012	Adimplente
2	032607594	MUNICIPIO DE CAMPO ALEGRE - SC	98.200,00	64.188,41	71.528,88	71.528,88	06/07/2010	01/07/2013	Adimplente
2	032607607	MUNICIPIO DE JUQUIA - SP	196.400,00	4.097,03	159.300,04	159.300,04	31/12/2010	22/08/2013	Adimplente
2	032607711	MUNICIPIO DE RUBINEIA - SP	394.200,00	10.119,59	394.200,00		31/12/2010	20/02/2012	Adimplente
2	032607825	MUNICIPIO DE PEREIRA BARRETO - SP	493.100,00	49.865,96	493.100,00	493.100,00	15/12/2010	20/05/2013	Adimplente
2	032607939	MUNICIPIO DE URANIA - SP	394.200,00	47.272,08	394.200,00		24/11/2010	20/05/2012	Adimplente
2	032608068	MUNICIPIO DE CABROBO - PE	394.200,00	34.710,05	197.100,00	197.100,00	11/11/2010	30/12/2014	Adimplente
2	032608172	MUNICIPIO DE AFOGADOS DA INGAZEIRA - PE	146.950,00	3.050,00	132.534,21	132.534,21	01/12/2010	18/09/2013	Adimplente
2	032608286	MUNICIPIO DE SAO GERALDO DO ARAGUAIA - PA	394.200,00	15.800,00			24/09/2010	30/09/2013	Adimplente
2	032608390	MUNICIPIO DE BABACULANDIA - TO	295.300,00	8.859,00			10/06/2010	10/10/2012	Adimplente
2	032608403	MUNICIPIO DE MOZARLANDIA - GO	295.300,00	6.026,53			25/11/2010	30/11/2012	Adimplente
2	032608518	MUNICIPIO DE LUORDES - SP	137.060,00	2.792,50	137.060,00	137.060,00	16/12/2010	20/12/2012	Adimplente
2	032608622	MUNICIPIO DE TRES FRONTEIRAS - SP	196.400,00	7.094,03	196.400,00	196.400,00	16/12/2010	20/05/2012	Adimplente
2	032608736	MUNICIPIO DE VIRADOURO - SP	146.950,00	3.000,00	146.950,00	146.950,00	15/12/2010	20/05/2013	Adimplente
2	032608840	MUNICIPIO DE SANTA FE DO SUL - SP	196.400,00	4.006,75	196.400,00		10/11/2010	08/05/2012	Adimplente
2	032608955	MUNICIPIO DE INDIAPORA - SP	137.060,00	3.940,00	137.060,00	137.060,00	17/12/2010	30/05/2013	Adimplente
2	032609083	MUNICIPIO DE MONGAGUA - SP	443.650,00	73.051,17	231.407,84	231.407,84	10/12/2010	31/05/2013	Adimplente
2	032609197	MUNICIPIO DE POPULINA - SP	245.850,00	5.544,99	245.850,00	245.850,00	23/12/2010	20/05/2013	Adimplente
2	032609200	MUNICIPIO DE TERRA BOA - PR	295.300,00	6.026,53	35.436,00	35.436,00	10/12/2010	30/06/2013	Adimplente
2	032609314	MUNICIPIO DE SUZANOPOLIS - SP	98.200,00	7.135,32	98.200,00	98.200,00	17/12/2010	20/11/2012	Adimplente
2	032609428	MUNICIPIO DE VARZEDO - BA	493.100,00	19.035,66	246.550,00	246.550,00	06/09/2010	05/09/2014	Adimplente
2	032609533	MUNICIPIO DE SANTO INACIO - PR	196.400,00	22.367,61	155.921,96	155.921,96	05/11/2010	30/05/2013	Adimplente

2	032609647	MUNICIPIO DE BARBOSA FERRAZ - PR	295.300,00	24.371,77	139.972,20	139.972,20	19/11/2010	30/05/2013	Adimplente
2	032609752	MUNICIPIO DE ANDRADINA - SP	196.400,00	57.437,15	175.483,40	175.483,40	09/09/2010	05/09/2013	Adimplente
2	032609866	MUNICIPIO DE AUGUSTINOPOLIS - TO	146.950,00	2.998,98	146.950,00	134.620,89	02/06/2010	02/12/2012	Adimplente
2	032609970	MUNICIPIO DE XAMBRE - PR	98.200,00	15.945,14	98.200,00	98.200,00	02/12/2010	30/06/2013	Adimplente
2	032610009	MUNICIPIO DE JUARINA - TO	493.100,00	10.063,27	262.279,88	262.279,88	02/06/2010	02/10/2013	Adimplente
2	032610113	MUNICIPIO DE SOLEDADE - RS	146.950,00	82.767,12	50.976,95	50.976,95	13/08/2010	30/03/2013	Adimplente
2	032610227	MUNICIPIO DE VIGIA - PA	493.100,00	10.063,27			07/12/2010	30/11/2012	Adimplente
2	032610445	MUNICIPIO DE PIRACANJUBA - GO	196.400,00	4.008,16			28/12/2010	31/08/2013	Adimplente
2	032610551	MUNICIPIO DE MIRANORTE - TO	394.200,00	8.044,90	282.996,18	282.996,18	10/06/2010	10/10/2013	Adimplente
2	032610665	MUNICIPIO DE DOM ELISEU - PA	295.300,00	12.304,17	105.599,28	105.599,28	21/07/2010	30/09/2013	Adimplente
2	032610883	MUNICIPIO DE PATROCINIO - MG	476.666,06	41.449,22	227.701,07	227.701,07	15/06/2010	30/07/2013	Adimplente
2	032610997	MUNICIPIO DE VALPARAISO - GO	987.600,00	74.070,00	987.600,00	987.600,00	28/12/2010	30/06/2013	Adimplente
2	032611024	MUNICIPIO DE PASSAGEM FRANCA - MA	740.350,00	22.500,00	370.175,00	370.175,00	30/11/2010	29/11/2013	Adimplente
2	032611138	MUNICIPIO DE BAMBUI - MG	98.200,00	17.481,70	2.307,70	2.307,70	28/10/2010	30/06/2013	Adimplente
2	032611242	MUNICIPIO DE SANTA TEREZINHA DE GOIAS - GO	295.300,00	6.026,53			31/12/2010	31/07/2013	Adimplente
2	032611357	MUNICIPIO DE PARNAMIRIM - PE	146.950,00	17.963,98			06/04/2011	03/11/2013	Adimplente
2	032611461	MUNICIPIO DE SAO FRANCISCO - SP	98.200,00	8.693,82	98.200,00	98.200,00	15/12/2010	20/05/2013	Adimplente
2	032611576	MUNICIPIO DE SANTA TEREZA DO OESTE - PR	98.200,00	31.388,94	3.427,18	3.427,18	24/06/2010	24/05/2013	Adimplente
2	032611680	MUNICIPIO DE SAO PEDRO DO IGUAQU - PR	98.200,00	6.443,05	79.149,20	79.149,20	07/07/2010	07/06/2013	Adimplente
2	032611794	MUNICIPIO DE CURACA - BA	295.300,00	6.026,53	147.650,00	147.650,00	10/06/2010	04/07/2014	Adimplente
2	032611807	MUNICIPIO DE CAMPINA VERDE - MG	196.400,00	27.715,55	124.655,08	124.655,08	30/06/2010	30/06/2013	Adimplente
2	032611911	MUNICIPIO DE CHAPADA DA NATIVIDADE - TO	295.300,00	6.026,53	147.650,00	147.650,00	08/06/2010	08/10/2013	Adimplente
2	032612049	MUNICIPIO DE JALES - SP	98.200,00	2.004,08	373,16	373,16	18/11/2010	20/05/2013	Adimplente
2	032612154	MUNICIPIO DE JALES - SP	789.800,00	92.219,65	789.800,00		18/11/2010	20/05/2013	Adimplente
2	032612268	MUNICIPIO DE SAO BERNARDO CAMPO - SP	789.800,00	68.678,26			30/12/2010	30/11/2012	Adimplente
2	032612486	MUNICIPIO DE COLINAS - RS	295.300,00	85.885,07	265.149,87	265.149,87	02/07/2010	30/12/2013	Adimplente

2	032612591	MUNICIPIO DE CARLOS BARBOSA - RS	493.100,00	42.878,28	493.100,00	493.100,00	21/10/2010	18/06/2012	Adimplente
2	032612604	MUNICIPIO DE MONTE ALTO - SP	285.410,00	33.005,80	285.410,00	285.410,00	25/11/2010	20/05/2013	Adimplente
2	032612718	MUNICIPIO DE SEVERIANO ALMEIDA - RS	196.400,00	36.272,03	196.400,00	57.152,40	29/09/2010	30/06/2012	Adimplente
2	032612822	MUNICIPIO DE BARRA DO RIO AZUL - RS	196.400,00	10.788,00	147.300,00	147.300,00	16/08/2010	30/04/2013	Adimplente
2	032612936	MUNICIPIO DE FAGUNDES VARELA - RS	196.400,00	59.764,91	196.400,00	152.602,80	26/08/2010	30/10/2012	Adimplente
2	032613065	MUNICIPIO DE SAO JOSE DO NORTE - RS	98.200,00	13.385,98	5.165,32	5.165,32	08/11/2010	30/12/2013	Adimplente
2	032613179	MUNICIPIO DE SAO JOAO D'ALIANCA - GO	117.280,00	4.520,00			30/12/2010	30/03/2013	Adimplente
2	032613283	MUNICIPIO DE CAETITE - BA	295.300,00	6.200,00	147.650,00	147.650,00	24/12/2010	30/11/2013	Adimplente
2	032613397	MUNICIPIO DE SAO MIGUEL DO ARAGUAIA - GO	146.950,00	3.750,00	146.950,00	146.950,00	06/12/2010	31/08/2013	Adimplente
2	032613400	MUNICIPIO DE MARABA - PA	493.100,00	56.900,00			30/07/2010	30/09/2013	Adimplente
2	032613629	MUNICIPIO DE CACHOEIRA DO SUL - RS	98.200,00	8.539,13	7.856,00	7.856,00	13/10/2010	01/04/2013	Adimplente
2	032613847	MUNICIPIO DE ESTANCIA ATIBAIA - SP	145.324,06	12.636,87	145.324,06	145.324,06	17/12/2010	30/03/2013	Adimplente
2	032613952	MUNICIPIO DE ARAPORA - MG	295.300,00	128.487,50	270.553,87	92.428,91	03/09/2010	30/06/2013	Adimplente
2	032614194	MUNICIPIO DE BARRA DO TURVO - SP	196.400,00	17.435,02			27/12/2010	27/05/2013	Adimplente
2	032614311	MUNICIPIO DE SAO LOURENCO - MG	295.300,00	6.044,24	147.650,00	147.650,00	18/06/2010	31/08/2013	Adimplente
2	032614425	MUNICIPIO DE JALES - SP	196.400,00	4.100,00	373,16	373,16	22/11/2010	20/05/2013	Adimplente
2	032614530	MUNICIPIO DE MANGUEIRINHA - PR	394.200,00	38.079,48	360.693,00	360.693,00	23/07/2010	23/05/2013	Adimplente
2	032614644	MUNICIPIO DE PANTANO GRANDE - RS	98.200,00	22.600,12	98.200,00	98.200,00	28/12/2010	09/04/2013	Adimplente
2	032614759	MUNICIPIO DE MUZAMBINHO - MG	146.950,00	2.983,03	146.950,00	146.950,00	12/11/2010	30/08/2012	Adimplente
2	032614863	MUNICIPIO DE BIRIGUI - SP	1.976.600,00	655.004,48	1.976.600,00	1.976.600,00	03/11/2010	05/09/2013	Adimplente
2	032615016	MUNICIPIO DE CAMPO BONITO - PR	107.390,00	12.610,55	107.390,00	88.349,75	16/07/2010	16/05/2013	Adimplente
2	032615120	MUNICIPIO DE CRUZ ALTA - RS	98.200,00	119.603,46	81.329,24	81.329,24	10/08/2010	30/04/2013	Adimplente
2	032615234	MUNICIPIO DE CORUPA - SC	295.300,00	237.554,10	271.735,05	271.735,05	06/07/2010	30/06/2013	Adimplente
2	032615348	MUNICIPIO DE FARROUPILHA - RS	98.200,00	11.347,77	88.380,00	88.380,00	14/10/2010	30/05/2013	Adimplente
2	032615453	MUNICIPIO DE SANANDUVA - RS	98.200,00	48.016,34	66.451,94	66.451,94	30/09/2010	30/03/2013	Adimplente
2	032615568	MUNICIPIO DE BOA VISTA DAS MISSOES - RS	98.200,00	44.242,62	44.278,38	44.278,38	12/08/2010	31/03/2013	Adimplente

2	032615672	MUNICIPIO DE BOTUVERA - SC	146.950,00	35.961,33			05/11/2010	30/11/2013	Adimplente
2	032615903	MUNICIPIO DE SENHOR DO BONFIM - BA	146.950,00	38.872,47	35.679,46	35.679,46	06/08/2010	05/05/2014	Adimplente
2	032616031	MUNICIPIO DE DOM ELISEU - PA	493.100,00	20.545,83	493.100,00	493.100,00	21/07/2010	30/09/2013	Adimplente
2	032616145	MUNICIPIO DE SAO JOSE DO JACUIPE - BA	394.200,00	8.044,90	197.100,00	197.100,00	29/12/2010	05/05/2013	Adimplente
2	032616250	MUNICIPIO DE CAXAMBU DO SUL - SC	98.200,00	2.007,26	98.200,00	98.200,00	18/11/2010	30/03/2013	Adimplente
2	032616364	MUNICIPIO DE TERRA ROXA - SP	572.220,00	18.000,00			31/12/2010	20/05/2013	Adimplente
2	032616478	MUNICIPIO DE FLORINIA - SP	98.200,00	2.332,57			10/11/2010	05/09/2012	Adimplente
2	032616583	MUNICIPIO DE WESTFALIA - RS	98.200,00	48.098,43	2.857,62	2.857,62	10/11/2010	30/12/2013	Adimplente
2	032616697	MUNICIPIO DE SERTAO SANTANA - RS	98.200,00	66.226,42	98.200,00	98.200,00	10/11/2010	20/11/2012	Adimplente
2	032616700	MUNICIPIO DE SANTO ANTONIO DO RIO ABAIXO - MG	98.200,00	54.546,86			16/12/2010	30/10/2012	Adimplente
2	032616814	MUNICIPIO DE CALDEIRAO GRANDE - BA	98.200,00	2.004,08			21/02/2011	05/05/2012	Adimplente
2	032616928	MUNICIPIO DE ACEGUA - RS	98.200,00	2.500,00			29/12/2010	30/12/2012	Adimplente
2	032617057	MUNICIPIO DE SAO FELIPE - BA	98.200,00	2.100,00			23/08/2010	05/09/2013	Adimplente
2	032617161	MUNICIPIO DE BRUSQUE - SC	295.300,00	31.827,31	295.300,00	295.300,00	18/10/2010	30/11/2012	Adimplente
2	032617275	MUNICIPIO DE TANGUA - RJ	987.600,00	92.400,00			29/12/2010	21/06/2012	Adimplente
2	032617389	MUNICIPIO DE HOLAMBRA - SP	98.200,00	2.004,08			26/08/2010	26/10/2012	Adimplente
2	032617493	MUNICIPIO DE ANITAPOLIS - SC	196.400,00	5.318,05			29/10/2010	30/06/2013	Adimplente
2	032617507	MUNICIPIO DE PEDRO DE TOLEDO - SP	98.200,00	2.076,00			02/12/2010	30/04/2013	Adimplente
2	032617611	MUNICIPIO DE TUBARAO - SC	394.200,00	169.468,86	197.100,00	197.100,00	06/07/2010	31/12/2013	Adimplente
2	032617725	MUNICIPIO DE ATALAIA - AL	196.400,00	8.184,00			24/08/2010	24/08/2012	Adimplente
2	032617839	MUNICIPIO DE CLARO DOS POCOES - MG	146.950,00	3.152,09	1.322,55	1.322,55	27/12/2010	30/12/2013	Adimplente
2	032617943	MUNICIPIO DE FORQUILHINHA - SC	98.200,00	120.289,84	98.200,00	95.362,02	07/06/2010	30/05/2013	Adimplente
2	032618186	MUNICIPIO DE QUELUZITO - MG	146.950,00	15.168,00			10/12/2010	30/12/2013	Adimplente
2	032618290	MUNICIPIO DE TAQUARITINGA - SP	245.850,00	112.395,79	25.642,16	25.642,16	21/12/2010	20/06/2013	Adimplente
2	032618303	MUNICIPIO DE SILVERANIA - MG	146.950,00	3.050,00			02/08/2010	30/11/2012	Adimplente
2	032618417	MUNICIPIO DE ARARAQUARA - SP	245.850,00	81.955,07	245.850,00		21/12/2010	21/01/2012	Adimplente
2	032618636	MUNICIPIO DE JAQUIRANA - RS	98.200,00	50.736,00	88.380,00	88.380,00	31/12/2010	30/06/2013	Adimplente

2	032618740	MUNICIPIO DE NOVA PETROPOLIS - RS	98.200,00	2.085,28	98.200,00	98.200,00	13/09/2010	30/06/2013	Adimplente
2	032618855	MUNICIPIO DE ITAJA - GO	176.620,00	3.604,49	26.810,92	26.810,92	29/10/2010	30/05/2013	Adimplente
2	032618969	MUNICIPIO DE PIRANGI - SP	146.950,00	8.546,79	127.552,60	127.552,60	23/12/2010	20/05/2013	Adimplente
2	032619097	MUNICIPIO DE CERRO LARGO - RS	245.850,00	232.240,24	245.850,00	245.850,00	11/06/2010	30/08/2012	Adimplente
2	032644011	MUNICIPIO DE SAO FRANCISCO DE ITABAPOANA - RJ	987.600,00	20.155,10	64.095,24	64.095,24	24/12/2010	31/03/2013	Adimplente
2	032659470	MUNICIPIO DE SAO GERALDO DO ARAGUAIA - PA	295.300,00	7.000,00			30/07/2010	30/09/2013	Adimplente
2	032659585	MUNICIPIO DE LAURO DE FREITAS - BA	380.441,55	15.851,73			10/08/2010	15/08/2012	Adimplente
2	032659699	MUNICIPIO DE SERRA DO RAMALHO - BA	394.200,00	8.044,90	262.340,11	262.340,11	31/12/2010	30/11/2013	Adimplente
2	032659702	MUNICIPIO DE CRUZ DAS ALMAS - BA	394.200,00	34.278,26	197.100,00	197.100,00	08/12/2010	05/11/2013	Adimplente
2	032659816	MUNICIPIO DE CATENDE - PE	196.400,00	3.880,00	31.875,72	31.875,72	24/12/2010	20/03/2013	Adimplente
2	032659920	MUNICIPIO DE ICARA - SC	324.970,00	189.513,11			06/07/2010	29/06/2013	Adimplente
2	032660051	MUNICIPIO DE ARATUIPE - BA	344.750,00	13.825,00			30/12/2010	30/12/2012	Adimplente
2	032660165	MUNICIPIO DE ARARANGUA - SC	493.100,00	203.858,98	493.100,00	320.071,21	14/07/2010	07/02/2013	Adimplente
2	032660279	MUNICIPIO DE SANTANA - BA	493.100,00	11.000,00	34.664,93	34.664,93	31/12/2010	30/11/2013	Adimplente
2	032660383	MUNICIPIO DE BERTIOGA - SP	137.060,00	281.475,41			10/12/2010	30/06/2013	Adimplente
2	032660497	MUNICIPIO DE BARROSO - MG	196.400,00	6.279,11	49.178,56	49.178,56	02/12/2010	31/03/2014	Adimplente
2	032660501	MUNICIPIO DE PILAR - AL	493.100,00	10.063,70			30/12/2010	30/10/2012	Adimplente
2	032660615	MUNICIPIO DE SENHOR DO BONFIM - BA	493.100,00	71.078,05	246.550,00	246.550,00	06/08/2010	05/05/2014	Adimplente
2	032660833	MUNICIPIO DE ITUMIRIM - MG	196.400,00	10.048,57	14.121,16	14.121,16	31/12/2010	28/09/2013	Adimplente
2	032660947	MUNICIPIO DE IRECE - BA	98.200,00	7.800,00	98.200,00	98.200,00	10/09/2010	04/12/2012	Adimplente
2	032661076	MUNICIPIO DE ITATIBA - SP	196.400,00	78.772,52	144.020,12	144.020,12	01/07/2010	01/04/2013	Adimplente
2	032661180	MUNICIPIO DE SAO TOMAZ DE AQUINO - MG	146.950,00	6.904,23	146.950,00	146.950,00	21/12/2010	19/07/2013	Adimplente
2	032661294	MUNICIPIO DE CACHOEIRA DO SUL - RS	98.200,00	8.539,13	98.200,00	98.200,00	16/08/2010	19/05/2013	Adimplente
2	032661307	MUNICIPIO DE BAGE - RS	146.950,00	13.050,00			17/12/2010	30/12/2012	Adimplente
2	032661411	MUNICIPIO DE MUNIZ FREIRE - ES	146.950,00	3.360,00			23/09/2010	30/03/2013	Adimplente
2	032661526	MUNICIPIO DE CORONEL JOAO SA - BA	493.100,00	10.063,27	493.100,00	493.100,00	14/09/2010	05/03/2013	Adimplente
2	032661630	MUNICIPIO DE CORURUPE - AL	1.976.600,00	82.358,33			03/08/2010	16/08/2012	Adimplente

2	032662091	MUNICIPIO DE SERRA - ES	2.817.250,00	339.587,75	1.851.778,52	1.851.778,52	15/07/2010	30/08/2013	Adimplente
2	032662104	MUNICIPIO DE RIO NOVO DO SUL - ES	98.200,00	3.000,00	2.160,40	2.160,40	09/11/2010	30/08/2013	Adimplente
2	032662322	MUNICIPIO DE SAO JOAQUIM DA BARRA - SP	789.800,00	102.489,85	789.800,00	789.800,00	28/12/2010	28/02/2013	Adimplente
2	032662541	MUNICIPIO DE ITANHANGA - MT	987.600,00	20.155,10	726.577,32	467.036,04	11/06/2010	31/07/2013	Adimplente
2	032662656	MUNICIPIO DE TREVISO - SC	146.950,00	58.946,69	146.950,00	138.338,73	08/07/2010	11/10/2013	Adimplente
2	032662874	MUNICIPIO DE FORQUILHINHA - SC	196.400,00	139.117,89	196.400,00	77.911,88	09/06/2010	30/04/2013	Adimplente
2	032662988	MUNICIPIO DE MARACAJU - MS	987.600,00	256.726,10	987.600,00	987.600,00	21/12/2010	30/03/2013	Adimplente
2	032663015	MUNICIPIO DE NOVA VENEZA - SC	196.400,00	8.000,00			13/07/2010	30/11/2012	Adimplente
2	032663129	MUNICIPIO DE SERRANA - SP	1.482.100,00	109.423,24	29.642,00	29.642,00	16/12/2010	16/05/2013	Adimplente
2	032663347	MUNICIPIO DE BROTAS - SP	196.400,00	6.414,51	196.400,00	196.400,00	15/12/2010	20/03/2013	Adimplente
2	032663452	MUNICIPIO DE POMPEIA - SP	295.300,00	9.149,75	295.300,00		29/10/2010	20/08/2012	Adimplente
2	032663567	MUNICIPIO DE VARGEM ALTA - ES	98.200,00	44.818,82	55.983,82	55.983,82	16/08/2010	01/12/2013	Adimplente
2	032663671	MUNICIPIO DE VISTA ALEGRE - RS	98.200,00	7.699,03	98.200,00	98.200,00	22/06/2010	31/03/2013	Adimplente
2	032663785	MUNICIPIO DE DOIS IRMAOS DO BURITI - MS	789.800,00	23.769,18	170.833,74	170.833,74	21/12/2010	30/05/2013	Adimplente
2	032687577	MUNICIPIO DE RENASCENCA - PR	196.400,00	14.375,11	196.400,00		06/08/2010	06/08/2012	Adimplente
2	032745282	MUNICIPIO DE BRACO DO NORTE - SC	394.200,00	42.051,44	310.747,86	310.747,86	28/06/2010	30/04/2013	Adimplente
2	032745396	MUNICIPIO DE TARRAFAS - CE	750.240,00	59.403,23	482.854,46	482.854,46	09/06/2010	30/06/2013	Adimplente
2	032745409	MUNICIPIO DE CONCEICAO FEIRA - BA	1.086.500,00	22.173,47	243.701,95	243.701,95	29/12/2010	05/07/2014	Adimplente
2	032745514	MUNICIPIO DE ARCOVERDE - PE	859.030,00	53.446,11	273.429,25	273.429,25	21/10/2010	07/10/2013	Adimplente
2	032745628	MUNICIPIO DE MUTUIPE - BA	394.200,00	48.257,55	197.100,00	197.100,00	10/12/2010	05/11/2014	Adimplente
2	032745732	MUNICIPIO DE LAVRAS DO SUL - RS	98.200,00	2.004,08			25/11/2010	03/05/2013	Adimplente
2	032745846	MUNICIPIO DE PAVERAMA - RS	295.300,00	155.631,66	147.650,00	147.650,00	20/12/2010	30/12/2013	Adimplente
2	032745951	MUNICIPIO DE ERICO CARDOSO - BA	493.100,00	14.900,00	246.550,00	246.550,00	27/12/2010	30/11/2013	Adimplente
2	032746089	MUNICIPIO DE SIDEROPOLIS - SC	245.850,00	52.494,62	74.025,44	74.025,44	02/07/2010	03/05/2013	Adimplente
2	032746193	MUNICIPIO DE MINAS DO LEAO - RS	98.200,00	2.403,77	87.024,84	87.024,84	27/12/2010	30/12/2013	Adimplente
2	032746206	MUNICIPIO DE PERDIGAO - MG	690.900,00	190.077,40	276.636,37	276.636,37	22/12/2010	30/06/2013	Adimplente
2	032746310	MUNICIPIO DE URUSSANGA - SC	196.400,00	51.744,91	80.111,56	80.111,56	04/08/2010	30/07/2013	Adimplente

2	032746424	MUNICIPIO DE FLORIDA PAULISTA - SP	493.100,00	18.244,49	493.100,00	493.100,00	09/11/2010	05/03/2013	Adimplente
2	032746539	MUNICIPIO DE CARMO DA CACHOEIRA - MG	295.300,00	7.303,50	272.355,20	272.355,20	26/10/2010	31/03/2013	Adimplente
2	032746643	MUNICIPIO DE MINEIROS DO TIETE - SP	196.400,00	14.749,06	196.400,00	196.400,00	23/12/2010	20/04/2013	Adimplente
2	032746758	MUNICIPIO DE SAO JOSE DA BELA VISTA - SP	98.200,00	2.004,08	98.200,00	98.200,00	30/07/2010	30/04/2013	Adimplente
2	032746862	MUNICIPIO DE PROGRESSO - RS	98.200,00	3.800,00			09/12/2010	30/12/2012	Adimplente
2	032747003	MUNICIPIO DE MARZAGAO - GO	146.950,00	2.998,98	48.963,74	48.963,74	03/11/2010	30/04/2013	Adimplente
2	032747117	MUNICIPIO DE MORRO AGUDO DE GOIAS - GO	117.280,00	29.490,55	92.404,91	92.404,91	22/12/2010	30/09/2013	Adimplente
2	032747335	MUNICIPIO DE VESPASIANO - MG	1.185.400,00	134.600,00			01/12/2010	30/12/2013	Adimplente
2	032747449	MUNICIPIO DE PORCIUNCULA - RJ	196.400,00	4.100,00	5.008,20	5.008,20	24/12/2010	23/07/2013	Adimplente
2	032747669	MUNICIPIO DE CAMPO LIMPO DE GOIAS - GO	156.840,00	3.200,82			22/07/2010	30/07/2013	Adimplente
2	032747773	MUNICIPIO DE CARMO DO RIO VERDE - GO	117.280,00	2.720,00			24/12/2010	31/10/2013	Adimplente
2	032747887	MUNICIPIO DE NOVA PRATA - RS	196.400,00	38.900,00	196.400,00	196.400,00	22/12/2010	30/07/2013	Adimplente
2	032747991	MUNICIPIO DE CARAZINHO - RS	394.200,00	85.587,74	240.343,74	208.768,32	12/07/2010	30/01/2014	Adimplente
2	032748028	MUNICIPIO DE PARANAIGUARA - GO	176.620,00	3.604,49	112.983,82	112.983,82	28/12/2010	31/10/2013	Adimplente
2	032748132	MUNICIPIO DE ESTRELA VELHA - RS	98.200,00	2.800,00	98.200,00	44.268,56	11/08/2010	05/06/2012	Adimplente
2	032748246	MUNICIPIO DE BONITO - PE	344.750,00	11.880,44	172.375,00	172.375,00	01/09/2010	30/12/2013	Adimplente
2	032748351	MUNICIPIO DE FRANCISCO MORATO - SP	493.100,00	42.878,26			10/12/2010	30/06/2013	Adimplente
2	032748465	MUNICIPIO DE BOTUVERA - SC	98.200,00	2.050,00			24/12/2010	30/11/2013	Adimplente
2	032748570	MUNICIPIO DE DOM ELISEU - PA	493.100,00	20.545,83	377.073,57	377.073,57	04/08/2010	30/09/2013	Adimplente
2	032748684	MUNICIPIO DE AMETISTA DO SUL - RS	394.200,00	13.392,42	394.200,00		17/06/2010	30/06/2012	Adimplente
2	032748798	MUNICIPIO DE DUAS BARRAS - RJ	171.675,00	5.844,19	2.798,30	2.798,30	30/12/2010	31/01/2014	Adimplente
2	032748801	MUNICIPIO DE ARARUNA - PR	196.400,00	4.100,00			05/11/2010	30/05/2013	Adimplente
2	032748915	MUNICIPIO DE LUIZIANA - PR	196.400,00	36.725,09	67.561,60	67.561,60	11/11/2010	30/05/2013	Adimplente
2	032749043	MUNICIPIO DE TOLEDO - PR	740.350,00	137.367,44	740.350,00	437.546,84	07/07/2010	07/03/2013	Adimplente
2	032749262	MUNICIPIO DE LAGOA VERMELHA - RS	196.400,00	33.746,38	21.211,20	21.211,20	10/09/2010	31/03/2013	Adimplente

2	032749376	MUNICIPIO DE URUPEMA - SC	98.200,00	3.904,49	5.420,64	5.420,64	30/07/2010	31/12/2013	Adimplente
2	032749480	MUNICIPIO DE CARDOSO - SP	142.005,00	3.266,08	142.005,00	170,41	02/12/2010	20/03/2013	Adimplente
2	032749595	MUNICIPIO DE BOA ESPERANCA - ES	196.400,00	22.480,63	51.122,92	51.122,92	12/08/2010	30/03/2013	Adimplente
2	032749608	MUNICIPIO DE MIRANORTE - TO	493.100,00	10.063,27	394.480,00	394.480,00	10/06/2010	10/10/2013	Adimplente
2	032749712	MUNICIPIO DE LAJEDO - PE	344.750,00	7.216,88	172.375,00	172.375,00	24/12/2010	05/12/2012	Adimplente
2	032749826	MUNICIPIO DE SAO JOSE DOS AUSENTES - RS	98.200,00	2.004,08	43.689,18	24.618,74	18/10/2010	30/04/2013	Adimplente
2	032749930	MUNICIPIO DE BAMBUI - MG	493.100,00	53.119,77	246.550,00	246.550,00	04/11/2010	30/06/2013	Adimplente
2	032750062	MUNICIPIO DE CACHOEIRA DO SUL - RS	196.400,00	17.078,26	170.416,27	170.416,27	10/08/2010	09/04/2013	Adimplente
2	032750176	MUNICIPIO DE MACAMBARA - RS	98.200,00	23.020,92	98.200,00	98.200,00	12/08/2010	30/11/2012	Adimplente
2	032750280	MUNICIPIO DE TRES COROAS - RS	245.850,00	19.654,20	245.850,00	245.850,00	02/12/2010	30/12/2013	Adimplente
2	032750394	MUNICIPIO DE SELBACH - RS	98.200,00	19.767,15	52.065,64	52.065,64	09/08/2010	30/03/2013	Adimplente
2	032795566	MUNICIPIO DE RIO DAS FLORES - RJ	394.200,00	20.526,30			17/11/2010	17/12/2012	Adimplente
2	032795670	MUNICIPIO DE CONDE - BA	493.100,00	10.063,27	246.550,00	246.550,00	28/10/2010	05/09/2013	Adimplente
2	032795784	MUNICIPIO DE PACAJUS - CE	196.400,00	8.183,33			30/06/2010	31/12/2012	Adimplente
2	032795898	MUNICIPIO DE ITOBI - SP	98.200,00	6.899,40	98.200,00		28/07/2010	30/12/2012	Adimplente
2	032795901	MUNICIPIO DE LAGO DO JUNCO - MA	196.400,00	6.000,00			27/12/2010	29/11/2013	Adimplente
2	032796039	MUNICIPIO DE PIQUETE - SP	137.060,00	4.821,06	10.814,03	10.814,03	30/08/2010	31/12/2013	Adimplente
2	032796143	MUNICIPIO DE PARACURU - CE	295.300,00	6.026,53	62.869,37	62.869,37	18/06/2010	30/05/2013	Adimplente
2	032796258	MUNICIPIO DE VARGEM GRANDE PAULISTA - SP	137.060,00	5.737,14			21/12/2010	30/12/2013	Adimplente
2	032796362	MUNICIPIO DE ALTANEIRA - CE	196.400,00	16.080,50			23/07/2010	28/02/2013	Adimplente
2	032796476	MUNICIPIO DE PEDRA BRANCA - CE	196.400,00	18.198,61	196.400,00	196.400,00	22/06/2010	31/12/2012	Adimplente
2	032796581	MUNICIPIO DE LORENA - SP	245.850,00	57.150,81			30/06/2010	30/01/2013	Adimplente
2	032796695	MUNICIPIO DE PINDORETAMA - CE	196.400,00	15.210,79	196.400,00	196.400,00	08/07/2010	30/06/2013	Adimplente
2	032796812	MUNICIPIO DE ESTIVA GERBI - SP	137.060,00	2.797,14			17/02/2011	17/03/2013	Adimplente
2	032796926	MUNICIPIO DE CAIEIRAS - SP	137.060,00	38.964,64	137.060,00	137.060,00	22/12/2010	30/04/2013	Adimplente
2	032797055	MUNICIPIO DE APUIARES - CE	196.400,00	4.095,86	1.335,52	1.335,52	15/07/2010	30/06/2013	Adimplente
2	032797169	MUNICIPIO DE PACOTI - CE	196.400,00	4.008,16			06/08/2010	31/12/2012	Adimplente
2	032797273	MUNICIPIO DE PIQUET CARNEIRO - CE	196.400,00	6.611,76	19.345,40	19.345,40	21/06/2010	30/01/2014	Adimplente
2	032797387	MUNICIPIO DE LONTRAS - SC	98.200,00	50.525,42	14.523,78	14.523,78	24/12/2010	30/05/2013	Adimplente

2	032797619	MUNICIPIO DE CARRASCO BONITO - TO	245.850,00	7.603,61	164.055,71	143.797,67	29/06/2010	29/12/2013	Adimplente
2	032797723	MUNICIPIO DE PINDOBACU - BA	196.400,00	4.008,16	64.065,68	64.065,68	30/06/2010	05/03/2013	Adimplente
2	032797837	MUNICIPIO DE BARRA DO OURO - TO	245.850,00	7.603,61	151.787,79	151.787,79	16/11/2010	16/05/2013	Adimplente
2	032797941	MUNICIPIO DE SAO JOSE DO CALCADO - ES	196.400,00	4.008,16			31/12/2010	30/11/2013	Adimplente
2	032798070	MUNICIPIO DE NOVA TRENTO - SC	98.200,00	37.896,50	98.200,00	98.200,00	01/10/2010	31/12/2013	Adimplente
2	032798184	MUNICIPIO DE THEOBROMA - RO	295.300,00	6.030,00	147.650,00	147.650,00	30/12/2010	30/10/2013	Adimplente
2	032798298	MUNICIPIO DE IBIRAMA - SC	98.200,00	106.646,43	98.200,00	98.200,00	11/11/2010	30/05/2013	Adimplente
2	032798301	MUNICIPIO DE BOM JARDIM - MG	295.300,00	49.638,51	295.300,00	295.300,00	03/08/2010	30/06/2012	Adimplente
2	032798415	MUNICIPIO DE GOIATINS - TO	493.100,00	16.959,64	344.035,85	344.035,85	16/06/2010	16/10/2013	Adimplente
2	032798520	MUNICIPIO DE MORRO DA FUMACA - SC	98.200,00	19.534,46	98.200,00	13.601,00	09/08/2010	31/12/2012	Adimplente
2	032798634	MUNICIPIO DE NAVEGANTES - SC	98.200,00	29.605,90	98.200,00	58.762,88	22/07/2010	30/10/2012	Adimplente
2	032798853	MUNICIPIO DE PEDRO GOMES - MS	295.300,00	6.026,53			24/12/2010	30/03/2013	Adimplente
2	032819473	MUNICIPIO DE SAO JORGE DO PATROCINIO - PR	98.200,00	11.969,14	58.772,70	58.772,70	16/12/2010	30/06/2013	Adimplente
2	032819588	MUNICIPIO DE APARECIDA GOIANA - GO	4.943.600,00	516.407,30	4.943.600,00		14/06/2010	30/11/2013	Adimplente
2	032819692	MUNICIPIO DE JUSCIMEIRA - MT	987.600,00	20.155,10	559.574,16	559.574,16	27/08/2010	31/07/2013	Adimplente
2	032819705	MUNICIPIO DE BERTOPOPOLIS - MG	245.850,00	5.500,00			24/06/2010	30/05/2012	Adimplente
2	032819819	MUNICIPIO DE TAPIRA - PR	196.400,00	4.048,00	196.400,00	196.400,00	25/11/2010	30/05/2013	Adimplente
2	032819923	MUNICIPIO DE TAPIRA - PR	98.200,00	3.000,00	98.200,00	98.200,00	25/11/2010	30/05/2013	Adimplente
2	032820168	MUNICIPIO DE TERRA DE AREIA - RS	196.400,00	15.543,91	61.983,84	61.983,84	21/12/2010	30/12/2013	Adimplente
2	032820272	MUNICIPIO DE GALIA - SP	98.200,00	3.800,00	98.200,00	98.200,00	26/11/2010	20/09/2012	Adimplente
2	032820386	MUNICIPIO DE EUCLIDES DA CUNHA PAULISTA - SP	126.363,57	2.578,86			14/12/2010	05/03/2013	Adimplente
2	032820490	MUNICIPIO DE SANTO AMARO DA IMPERATRIZ - SC	117.280,00	2.556,00	10.437,92	10.437,92	29/12/2010	30/06/2013	Adimplente
2	032820504	MUNICIPIO DE COQUEIROS DO SUL - RS	98.200,00	62.655,49	98.200,00	98.200,00	09/07/2010	30/12/2012	Adimplente
2	032820618	MUNICIPIO DE NAO-ME-TOQUE - RS	245.850,00	69.702,61	190.484,59	190.484,59	23/07/2010	30/06/2013	Adimplente
2	032820722	MUNICIPIO DE TAQUARA - RS	98.200,00	21.800,00			01/12/2010	30/12/2012	Adimplente
2	032820836	MUNICIPIO DE SERRANA - SP	146.950,00	271.707,43	2.939,00	2.939,00	16/12/2010	16/05/2013	Adimplente

2	032820940	MUNICIPIO DE MARECHAL DEODORO - AL	493.100,00	10.100,00			20/10/2010	19/10/2012	Adimplente
2	032821079	MUNICIPIO DE CAFELANDIA - SP	117.280,00	11.474,71	117.280,00		23/12/2010	20/10/2012	Adimplente
2	032821183	MUNICIPIO DE SAO MARTINHO - RS	98.200,00	10.985,16	89.106,68	89.106,68	09/07/2010	30/06/2013	Adimplente
2	032821297	MUNICIPIO DE CANDELARIA - RS	98.200,00	3.217,93	49.041,08	49.041,08	18/08/2010	01/08/2013	Adimplente
2	032821300	MUNICIPIO DE GENTIL - RS	98.200,00	13.403,00	50.209,66	50.209,66	01/09/2010	30/04/2013	Adimplente
2	032821414	MUNICIPIO DE IMIGRANTE - RS	386.097,65	7.879,54	284.052,04	284.052,04	15/12/2010	30/12/2013	Adimplente
2	032821529	MUNICIPIO DE CUIABA - MT	1.482.100,00	61.754,17			23/07/2010	31/07/2013	Adimplente
2	032821633	MUNICIPIO DE SAO GERALDO DO ARAGUAIA - PA	98.200,00	7.800,00			24/09/2010	29/04/2013	Adimplente
2	032821747	MUNICIPIO DE PANAMBI - RS	146.950,00	29.050,73	77.912,89	77.912,89	07/07/2010	30/05/2013	Adimplente
2	032821852	MUNICIPIO DE LIMOEIRO DO NORTE - CE	443.650,00	83.537,61	376.437,02	376.437,02	16/07/2010	30/06/2013	Adimplente
2	032821966	MUNICIPIO DE MURITIBA - BA	196.400,00	6.000,00	115.718,88	115.718,88	30/12/2010	05/05/2013	Adimplente
2	032822094	MUNICIPIO DE SANTA MARIA DAS BARREIRAS - PA	295.300,00	13.843,11	295.300,00	295.300,00	06/12/2010	07/05/2013	Adimplente
2	032822325	MUNICIPIO DE AVENILOPOLIS - GO	146.950,00	3.050,00	146.950,00	146.950,00	15/06/2010	31/01/2013	Adimplente
2	032822439	MUNICIPIO DE ILHA SOLTEIRA - SP	592.000,00	13.000,00	473.126,39	473.126,39	24/11/2010	20/05/2013	Adimplente
2	032822544	MUNICIPIO DE VOLTA REDONDA - RJ	350.919,53	30.514,75	175.460,00	175.460,00	10/11/2010	28/06/2013	Adimplente
2	032822659	MUNICIPIO DE RIBEIRAO BONITO - SP	146.950,00	14.953,74	146.950,00	146.950,00	14/12/2010	30/12/2012	Adimplente
2	032822763	MUNICIPIO DE RODEIO BONITO - RS	98.200,00	30.339,65	98.200,00	41.479,68	27/08/2010	30/09/2012	Adimplente
2	032822877	MUNICIPIO DE RESERVA DO IGUACU - PR	196.400,00	40.947,03			12/08/2010	12/04/2013	Adimplente
2	032823018	MUNICIPIO DE TRES DE MAIO - RS	98.200,00	14.801,30	34.085,22	34.085,22	22/12/2010	30/04/2013	Adimplente
2	032823122	MUNICIPIO DE FEIRA DE SANTANA - BA	987.600,00	112.400,00	707.121,58	707.121,58	05/08/2010	05/08/2013	Adimplente
2	032823236	MUNICIPIO DE MAFRA - SC	394.200,00	252.904,46	394.200,00	27.396,90	13/07/2010	31/12/2012	Adimplente
2	032823340	MUNICIPIO DE TAQUARA - RS	146.950,00	13.050,00			30/11/2010	30/12/2012	Adimplente
2	032897634	MUNICIPIO DE SANTA ALBERTINA - SP	117.280,00	17.517,08	117.280,00	117.280,00	19/11/2010	20/11/2012	Adimplente
2	032897853	MUNICIPIO DE JACI - SP	117.280,00	3.720,83	117.280,00	117.280,00	01/12/2010	20/12/2012	Adimplente
2	032897967	MUNICIPIO DE OLHO DAGUA DAS FLORES - AL	394.200,00	8.280,00	197.100,00	197.100,00	12/08/2010	12/08/2013	Adimplente
2	032898095	MUNICIPIO DE ITAPUA DO OESTE - RO EX-JAMARI	592.000,00	12.100,00	543.515,19	543.515,19	27/12/2010	30/04/2013	Adimplente

2	032898108	MUNICIPIO DE MARACAJU - MS	493.100,00	180.267,53	493.100,00	493.100,00	22/12/2010	30/03/2013	Adimplente
2	032898326	MUNICIPIO DE AMAMBAI - MS	987.600,00	20.155,10	580.412,52	580.412,52	09/11/2010	30/10/2013	Adimplente
2	032898430	MUNICIPIO DE CORUMBA - MS	690.900,00	36.364,00			30/12/2010	30/03/2013	Adimplente
2	032898764	MUNICIPIO DE CIDADE GAUCHA - PR	98.200,00	2.004,08	80.307,96	80.307,96	17/09/2010	28/02/2014	Adimplente
2	032898878	MUNICIPIO DE BARREIRINHA - AM	1.383.200,00	28.228,57	908.624,11	808.065,47	24/06/2010	24/06/2013	Adimplente
2	032898982	MUNICIPIO DE BARREIRINHA - AM	1.383.200,00	28.228,57	1.071.703,41	436.676,29	24/06/2010	24/06/2013	Adimplente
2	032899019	MUNICIPIO DE BARREIRINHA - AM	789.800,00	16.118,37	597.957,57	542.039,73	24/06/2010	24/06/2013	Adimplente
2	032899123	MUNICIPIO DE BARREIRINHA - AM	1.383.200,00	28.228,57	1.009.182,71	921.626,15	24/06/2010	24/06/2013	Adimplente
2	032899237	MUNICIPIO DE JARDIM ALEGRE - PR	98.200,00	3.500,00	25.856,06	25.856,06	20/09/2010	29/06/2013	Adimplente
2	032899341	MUNICIPIO DE JUATUBA - MG	493.100,00	56.900,00			28/12/2010	20/09/2012	Adimplente
2	032899456	MUNICIPIO DE SANTA RITA DO SAPUCAI - MG	493.100,00	12.327,50			28/07/2010	30/12/2012	Adimplente
2	032899561	MUNICIPIO DE ESTANCIA TURISTICA DE EMBU - SP	196.400,00	21.600,00			02/08/2010	30/07/2012	Adimplente
2	032899675	MUNICIPIO DE PIRAJUI - SP	137.060,00	47.151,31	1.932,55	1.932,55	18/11/2010	20/08/2013	Adimplente
2	032899789	MUNICIPIO DE RIO CLARO - SP	295.300,00	26.086,96	260.365,99	260.365,99	24/08/2010	30/06/2013	Adimplente
2	032899906	MUNICIPIO DE PORTO FERREIRA - SP	146.950,00	30.569,32	146.950,00	4.555,45	04/11/2010	30/06/2013	Adimplente
2	032900051	MUNICIPIO DE UNIAO DA SERRA - RS	98.200,00	15.339,45	98.200,00	98.200,00	25/08/2010	30/10/2012	Adimplente
2	032900165	MUNICIPIO DE RIBEIRAO BONITO - SP	127.170,00	7.490,80	127.170,00	127.170,00	14/12/2010	30/12/2012	Adimplente
2	032900279	MUNICIPIO DE RIBEIRAO GRANDE - SP	117.280,00	13.961,70	13.522,38	13.522,38	24/12/2010	20/06/2013	Adimplente
2	032900383	MUNICIPIO DE WAGNER - BA	394.200,00	8.045,00	185.668,20	165.524,58	10/09/2010	05/09/2013	Adimplente
2	032900497	MUNICIPIO DE BURITIS - RO	493.100,00	10.065,00			02/12/2010	30/10/2012	Adimplente
2	032900501	MUNICIPIO DE GARANHUNS - PE	196.400,00	11.600,00			22/12/2010	07/12/2012	Adimplente
2	032900729	MUNICIPIO DE REGISTRO - SP	196.400,00	17.100,00			17/12/2010	30/11/2012	Adimplente
2	032900833	MUNICIPIO DE DOBRADA - SP	98.200,00	2.004,08	98.200,00	98.200,00	23/08/2010	20/08/2012	Adimplente
2	032900947	MUNICIPIO DE PORTO UNIAO - SC	394.200,00	36.952,06	349.024,68	349.024,68	06/08/2010	19/08/2013	Adimplente
2	032901076	MUNICIPIO DE ALTO ALEGRE - RS	98.200,00	3.801,76	98.200,00	98.200,00	23/07/2010	30/08/2012	Adimplente
2	032901180	MUNICIPIO DE SANTA LUZIA - MG	1.482.100,00	148.481,08			26/11/2010	30/12/2012	Adimplente

2	032901294	MUNICIPIO DE JABOATAO DOS GUARARAPES - PE	394.200,00	40.000,00			20/12/2010	31/12/2013	Adimplente
2	032901307	MUNICIPIO DE ESPERANCA NOVA - PR	98.200,00	23.526,30	61.974,02	61.974,02	25/11/2010	30/05/2013	Adimplente
2	032901411	MUNICIPIO DE AMELIA RODRIGUES - BA	295.300,00	6.050,00	147.650,00	147.650,00	30/12/2010	05/07/2013	Adimplente
2	032901526	MUNICIPIO DE GOIANA - PE	137.060,00	5.710,83			23/11/2010	01/02/2013	Adimplente
2	032901630	MUNICIPIO DE GOIANA - PE	137.060,00	5.710,83			23/11/2010	01/02/2012	Adimplente
2	032901859	MUNICIPIO DE PINHEIRO MACHADO - RS	98.200,00	51.796,60			06/12/2010	30/12/2012	Adimplente
2	032901963	MUNICIPIO DE AMPARO - SP	176.620,00	58.585,84			16/12/2010	30/03/2013	Adimplente
2	032902104	MUNICIPIO DE VISTA ALEGRE DO ALTO - SP	127.170,00	2.600,00	127.170,00	127.170,00	16/12/2010	20/11/2012	Adimplente
2	032902218	MUNICIPIO DE SAO SEPE - RS	146.950,00	38.720,24	86.362,52	86.362,52	13/08/2010	27/03/2013	Adimplente
2	032902322	MUNICIPIO DE MASSARANDUBA - SC	98.200,00	87.933,74	98.200,00	98.200,00	12/07/2010	01/07/2013	Adimplente
2	032902436	MUNICIPIO DE SAO JOAO BATISTA - SC	98.200,00	32.101,03	98.200,00	98.200,00	23/08/2010	23/06/2013	Adimplente
2	032902541	MUNICIPIO DE TIRADENTES DO SUL - RS	98.200,00	7.800,00	90.785,90	90.785,90	14/12/2010	30/05/2013	Adimplente
2	032902656	MUNICIPIO DE SAO MIGUEL DAS MISSOES - RS	98.200,00	348.593,29	49.856,14	49.856,14	15/09/2010	30/01/2014	Adimplente
2	032902760	MUNICIPIO DE MORMACO - RS	98.200,00	8.627,60	98.200,00	59.577,94	28/07/2010	30/07/2012	Adimplente
2	032902874	MUNICIPIO DE SAO MARTINHO - RS	98.200,00	4.331,22	41.764,46	41.764,46	16/12/2010	30/10/2013	Adimplente
2	032902988	MUNICIPIO DE BOM JESUS - RS	98.200,00	44.450,00	98.200,00	28.497,64	30/07/2010	30/04/2012	Adimplente
2	032903129	MUNICIPIO DE TRES CACHOEIRAS - RS	98.200,00	15.413,99	8.455,02	8.455,02	04/11/2010	30/12/2013	Adimplente
2	032903233	MUNICIPIO DE OURICANGAS - BA	295.300,00	8.859,00	158.192,21	158.192,21	30/12/2010	05/05/2013	Adimplente
2	032903347	MUNICIPIO DE HUMAITA - RS	98.200,00	116.438,53	98.200,00	89.411,10	12/08/2010	30/12/2012	Adimplente
2	032903452	MUNICIPIO DE NOVA GUATAPORANGA - SP	98.200,00	22.799,34	28.919,90	28.919,90	14/12/2010	05/12/2013	Adimplente
2	032903567	MUNICIPIO DE ESTANCIA DE ATIBAIA - SP	255.740,00	74.377,03	143.802,60	57.311,33	16/12/2010	30/06/2013	Adimplente
2	032903785	MUNICIPIO DE CASA BRANCA - SP	137.060,00	38.018,72			03/12/2010	28/06/2013	Adimplente
2	032903899	MUNICIPIO DE GANDU - BA	196.400,00	60.488,00			24/08/2010	30/04/2013	Adimplente
2	032903902	MUNICIPIO DE PIRAJUI - SP	137.060,00	12.917,16	137.060,00	137.060,00	18/11/2010	20/02/2013	Adimplente
2	032904030	MUNICIPIO DE LENCOIS PAULISTA - SP	98.200,00	61.707,54	98.200,00	98.200,00	29/11/2010	20/04/2013	Adimplente

2	032904144	MUNICIPIO DE ESPLANADA - BA	493.100,00	10.063,27			02/09/2010	05/09/2012	Adimplente
2	032904259	MUNICIPIO DE PONTAL - SP	137.060,00	11.943,72			23/12/2010	17/02/2013	Adimplente
2	032904363	MUNICIPIO DE VARZEDO - BA	196.400,00	25.823,38			05/11/2010	05/11/2014	Adimplente
2	032904582	MUNICIPIO DE SILVA JARDIM - RJ	196.400,00	83.280,71			31/12/2010	01/03/2013	Adimplente
2	032904696	MUNICIPIO DE RIO FORTUNA - SC	98.200,00	55.557,81	58.703,96	58.703,96	08/07/2010	31/12/2013	Adimplente
2	032904709	MUNICIPIO DE BOMBINHAS - SC	98.200,00	32.130,48			10/08/2010	31/12/2012	Adimplente
2	032904813	MUNICIPIO DE MODELO - SC	98.200,00	28.458,22	43.944,50	43.944,50	20/09/2010	30/04/2014	Adimplente
2	032905068	MUNICIPIO DE NOVO HORIZONTE - SC	98.200,00	22.705,34	98.200,00	3.388,00	04/08/2010	04/08/2012	Adimplente
2	032905172	MUNICIPIO DE SCHROEDER - SC	98.200,00	71.607,53	87.064,12	70.399,12	15/07/2010	01/07/2013	Adimplente
2	032905390	MUNICIPIO DE HERVAL D'OESTE - SC	98.200,00	2.004,08	98.200,00		17/08/2010	03/02/2012	Adimplente
2	032905403	MUNICIPIO DE ZORTEA - SC	98.200,00	51.482,95	42.059,06		20/12/2010	30/03/2013	Adimplente
2	032905518	MUNICIPIO DE BELA VISTA DO TOLDO - SC	98.200,00	2.655,45	58.124,58	58.124,58	20/07/2010	31/12/2013	Adimplente
2	032905622	MUNICIPIO DE CRISTINA - MG	146.950,00	3.945,00			09/07/2010	30/12/2012	Adimplente
2	032905736	MUNICIPIO DE SAO JOAO EVANGELISTA - MG	196.400,00	6.000,00			23/12/2010	30/04/2012	Adimplente
2	032905840	MUNICIPIO DE CAPITAO ANDRADE - MG	344.750,00	33.452,18	344.750,00		24/12/2010	30/05/2012	Adimplente
2	032905955	MUNICIPIO DE GUAXUPE - MG	196.400,00	42.118,07	77.322,68	77.322,68	09/07/2010	30/06/2013	Adimplente
2	032906083	MUNICIPIO DE MONTE SANTO DE MINAS - MG	196.400,00	152.018,84	196.400,00	196.400,00	14/10/2010	30/04/2013	Adimplente
2	032906197	MUNICIPIO DE ARAPORA - MG	98.200,00	24.291,65	98.200,00	67.404,48	16/09/2010	30/06/2013	Adimplente
2	032906200	MUNICIPIO DE SANTA JULIANA - MG	98.200,00	7.959,47	14.072,06	14.072,06	20/08/2010	30/06/2013	Adimplente
2	032906314	MUNICIPIO DE CARMO DE MINAS - MG	98.200,00	5.410,00	18.314,30	18.314,30	17/12/2010	29/07/2013	Adimplente
2	032906428	MUNICIPIO DE CANDIDO MOTA - SP	295.300,00	36.084,60			22/12/2010	05/04/2013	Adimplente
2	032906533	MUNICIPIO DE GOIANIRA - GO	295.300,00	10.705,51	189.405,42	189.405,42	11/11/2010	01/03/2013	Adimplente
2	032906647	MUNICIPIO DE ITAMBARACA - PR	292.500,00	91.723,92	146.250,00	146.250,00	29/10/2010	30/07/2013	Adimplente
2	032906752	MUNICIPIO DE ATALAIA - AL	690.900,00	28.787,50			01/10/2010	30/01/2013	Adimplente
2	032906866	MUNICIPIO DE CORURIBE - AL	987.600,00	41.150,00			03/08/2010	30/08/2012	Adimplente
2	032906970	MUNICIPIO DE JEQUIA DA PRAIA - AL	789.800,00	16.200,00	97.303,36	97.303,36	19/11/2010	19/11/2013	Adimplente
2	032907007	MUNICIPIO DE PORTO FELIZ - SP	146.950,00	20.991,25	124.143,36	124.143,36	02/07/2010	20/06/2013	Adimplente
2	032907111	MUNICIPIO DE IPUA - SP	146.950,00	31.821,97			06/12/2010	20/05/2013	Adimplente

2	032907225	MUNICIPIO DE BREVES - PA	770.020,00	32.100,00			22/07/2010	30/04/2013	Adimplente
2	032907339	MUNICIPIO DE SERTAOZINHO - SP	196.400,00	41.336,78	196.400,00	196.400,00	13/09/2010	13/10/2012	Adimplente
2	032907443	MUNICIPIO DE CABRALIA PAULISTA - SP	176.620,00	3.604,49	125.576,82	125.576,82	16/12/2010	20/03/2013	Adimplente
2	032907559	MUNICIPIO DE SAO JOAO DO SUL - SC	196.400,00	21.762,92	196.400,00	196.400,00	24/08/2010	30/03/2013	Adimplente
2	032907663	MUNICIPIO DE SAO JOSE DO RIO PARDO - SP	146.950,00	19.099,29	146.950,00	146.950,00	13/08/2010	30/06/2013	Adimplente
2	032907777	MUNICIPIO DE FRANCISCO MORATO - SP	98.200,00	36.506,10	2.278,24	2.278,24	10/12/2010	30/03/2013	Adimplente
2	032907881	MUNICIPIO DE AGUA DOCE DO NORTE - ES	98.200,00	45.810,60			08/12/2010	30/08/2013	Adimplente
2	032907995	MUNICIPIO DE HORIZONTE - CE	394.200,00	23.298,65	394.200,00	352.730,16	16/07/2010	30/04/2013	Adimplente
2	032908022	MUNICIPIO DE VOLTA REDONDA - RJ	196.400,00	304.948,21	105.015,08	105.015,08	10/11/2010	30/03/2013	Adimplente
2	032908136	MUNICIPIO DE MATINA - BA	295.300,00	6.200,00	168.616,30	168.616,30	28/12/2010	30/11/2013	Adimplente
2	032908240	MUNICIPIO DE NOVA IBIA - BA	888.700,00	22.300,00	99.801,01	99.801,01	05/11/2010	30/04/2013	Adimplente
2	032908355	MUNICIPIO DE SEGREDO - RS	98.200,00	46.769,00	98.200,00	18.520,52	01/10/2010	01/10/2012	Adimplente
2	032954532	MUNICIPIO DE CAMPO ALEGRE - SC	137.060,00	144.667,74	84.990,91	84.990,91	06/07/2010	01/07/2013	Adimplente
2	032954646	MUNICIPIO DE NAVEGANTES - SC	394.200,00	184.335,65	124.133,58	124.133,58	22/07/2010	30/10/2013	Adimplente
2	032954751	MUNICIPIO DE ANITA GARIBALDI - SC	196.400,00	75.819,99	49.296,40	49.296,40	11/08/2010	28/06/2013	Adimplente
2	032954865	MUNICIPIO DE GUARAMIRIM - SC	146.950,00	190.044,74	133.401,21	133.401,21	06/07/2010	30/06/2013	Adimplente
2	032954979	MUNICIPIO DE SANTO AMARO DA IMPERATRIZ - SC	102.445,00	2.500,00			29/12/2010	30/06/2012	Adimplente
2	032980033	MUNICIPIO DE SAO MIGUEL D'OESTE - SC	178.813,76	58.540,09	178.813,76	178.813,76	17/12/2010	31/03/2013	Adimplente
2	032980147	MUNICIPIO DE CERRO NEGRO - SC	196.400,00	16.557,48			30/07/2010	31/12/2012	Adimplente
2	032980252	MUNICIPIO DE ABELARDO LUZ - SC	493.100,00	105.502,72	141.174,53		28/09/2010	30/09/2013	Adimplente
2	032980366	MUNICIPIO DE SAO JOAO DO ITAPERIU - SC	98.200,00	31.687,54	98.200,00	98.200,00	15/07/2010	30/09/2012	Adimplente
2	032980470	MUNICIPIO DE ARAQUARI - SC	98.200,00	3.000,00	98.200,00	98.200,00	21/12/2010	30/04/2013	Adimplente
2	032980585	MUNICIPIO DE DIONISIO CERQUEIRA - SC	295.300,00	6.125,00	295.300,00	266.390,13	19/10/2010	31/03/2013	Adimplente
2	032980699	MUNICIPIO DE BOM JARDIM DA SERRA - SC	146.950,00	17.211,05			22/10/2010	31/12/2012	Adimplente
2	032980702	MUNICIPIO DE POTIM - SP	483.210,00	10.199,04	386.568,00	386.568,00	16/07/2010	31/12/2013	Adimplente
2	032980816	MUNICIPIO DE MAURITI - CE	493.100,00	10.204,08	246.550,00	246.550,00	26/07/2010	30/03/2013	Adimplente

2	032980920	MUNICIPIO DE AGUAS MORNAS - SC	107.390,00	4.439,47	67.730,87	67.730,87	22/12/2010	22/06/2013	Adimplente
2	032981059	MUNICIPIO DE BRACO TROMBUDO - SC	117.280,00	47.608,18	30.539,71		18/08/2010	30/11/2013	Adimplente
2	032981277	MUNICIPIO DE LAURO MULLER - SC	146.950,00	72.295,98	9.478,27	9.478,27	15/07/2010	28/06/2013	Adimplente
2	032981495	MUNICIPIO DE ITAOBIM - MG	295.300,00	6.026,53	150.691,59	150.691,59	22/11/2010	30/04/2013	Adimplente
2	032981613	MUNICIPIO DE BELFORD ROXO - RJ	789.800,00	257.450,00			29/12/2010	20/08/2012	Adimplente
2	032981727	MUNICIPIO DE TORRINHA - SP	98.200,00	4.624,17	98.200,00	98.200,00	13/09/2010	20/03/2013	Adimplente
2	032981831	MUNICIPIO DE IBIAI - MG	295.300,00	12.403,57	147.650,00	147.650,00	21/12/2010	31/12/2013	Adimplente
2	032981945	MUNICIPIO DE CAPIVARI - SP	133.625,80	2.727,06			18/08/2010	12/02/2013	Adimplente
2	032982188	MUNICIPIO DE TAIUVA - SP	98.200,00	4.536,40	98.200,00	98.200,00	19/11/2010	20/05/2013	Adimplente
2	032982292	MUNICIPIO DE ANGATUBA - SP	98.200,00	13.752,50	98.200,00		28/06/2010	07/03/2012	Adimplente
2	032982305	MUNICIPIO DE CORONEL MACEDO - SP	98.200,00	18.626,00	98.200,00	68.190,08	30/12/2010	20/03/2013	Adimplente
2	032982638	MUNICIPIO DE COARACI - BA	987.600,00	20.155,10			29/12/2010	30/11/2012	Adimplente
2	032982742	MUNICIPIO DE CAMPOS LINDOS - TO	394.200,00	13.995,72	249.646,87	249.646,87	25/10/2010	25/04/2013	Adimplente
2	032982857	MUNICIPIO DE TOME ACU - PA	146.950,00	14.300,00	3.806,01	3.806,01	19/07/2010	30/09/2013	Adimplente
2	032982961	MUNICIPIO DE TUCUMA - PA	493.100,00	10.063,26			23/08/2010	30/09/2012	Adimplente
2	032983102	MUNICIPIO DE QUIJINQUE - BA	493.100,00	11.900,00	377.615,99	377.615,99	21/12/2010	21/05/2013	Adimplente
2	032983216	MUNICIPIO DE ITUPIRANGA - PA	245.850,00	5.017,35			16/12/2010	07/09/2012	Adimplente
2	032983320	MUNICIPIO DE CAMPO LIMPO PAULISTA - SP	295.300,00	86.899,29	147.650,00	147.650,00	20/12/2010	30/06/2013	Adimplente
2	032983549	MUNICIPIO DE PANCAS - ES	98.200,00	41.768,24			21/10/2010	30/03/2013	Adimplente
2	032983654	MUNICIPIO DE COTIA - SP	493.100,00	74.612,78	246.550,00	246.550,00	30/12/2010	01/11/2013	Adimplente
2	032983872	MUNICIPIO DE AMERICANA - SP	690.900,00	219.928,77	504.426,10	504.426,10	23/08/2010	23/08/2013	Adimplente
2	032984013	MUNICIPIO DE SAO FRANCISCO DE PAULA - RS	295.300,00	70.511,45	295.300,00	295.300,00	17/09/2010	30/06/2013	Adimplente
2	032984127	MUNICIPIO DE IBICUI - BA	1.284.300,00	30.000,00	62.288,55	62.288,55	31/12/2010	30/11/2013	Adimplente
2	032984231	MUNICIPIO DE ANDRADINA - SP	493.100,00	289.817,53	464.204,34	464.204,34	09/09/2010	05/09/2013	Adimplente
2	032984345	MUNICIPIO DE DOM ELISEU - PA	344.750,00	14.364,58	38.370,68	38.370,68	09/08/2010	30/09/2013	Adimplente
2	032984450	MUNICIPIO DE SAO MATEUS - ES	196.400,00	62.385,87	196.400,00	196.400,00	23/09/2010	30/03/2013	Adimplente
2	032984565	MUNICIPIO DE RIO DOS CEDROS - SC	98.200,00	33.696,76	98.200,00	98.200,00	19/07/2010	30/11/2012	Adimplente
2	032984679	MUNICIPIO DE LUZERNA - SC	146.950,00	2.998,97	146.950,00		10/09/2010	30/03/2012	Adimplente

2	032999703	MUNICIPIO DE LAPAO - BA	295.300,00	6.514,83	244.862,76	244.862,76	20/09/2010	05/05/2013	Adimplente
2	032999817	MUNICIPIO DE SANTA CRUZ DA BAIXA VERDE - PE	98.200,00	21.977,06			23/07/2010	12/07/2012	Adimplente
2	032999921	MUNICIPIO DE RIO CLARO - SP	295.300,00	33.149,15	258.712,33	258.712,33	24/08/2010	21/05/2013	Adimplente
2	033000296	MUNICIPIO DE ITAQUAQUECETUBA - SP	196.400,00	124.567,86	158.062,72	158.062,72	22/07/2010	04/06/2013	Adimplente
2	033000309	MUNICIPIO DE SERTAOZINHO - SP	98.200,00	105.726,16	98.200,00	98.200,00	16/11/2010	16/03/2013	Adimplente
2	033000413	MUNICIPIO DE PRAIA GRANDE - SC	98.200,00	20.174,36	98.200,00	2.680,86	27/12/2010	30/05/2013	Adimplente
2	033000528	MUNICIPIO DE BORRAZOPOLIS - PR	146.950,00	2.998,98	139.191,04	139.191,04	20/12/2010	30/06/2013	Adimplente
2	033000746	MUNICIPIO DE ITAGUAJE - PR	295.300,00	6.700,00	295.300,00	295.300,00	11/11/2010	30/05/2013	Adimplente
2	033000851	MUNICIPIO DE SAO SEBASTIAO - SP	987.600,00	274.103,23	987.600,00	987.600,00	15/07/2010	30/09/2013	Adimplente
2	033000965	MUNICIPIO DE URUPES - SP	127.170,00	3.252,07	127.170,00	127.170,00	15/12/2010	20/05/2013	Adimplente
2	033001093	MUNICIPIO DE LAURENTINO - SC	117.280,00	41.433,29	117.280,00	117.280,00	06/08/2010	30/06/2013	Adimplente
2	033001106	MUNICIPIO DE TANQUE D'ARCA - AL	443.650,00	9.350,00	98.002,29	98.002,29	18/10/2010	30/10/2013	Adimplente
2	033001210	MUNICIPIO DE TRIUNFO - PE	98.200,00	24.586,28	1.502,46	1.502,46	20/07/2010	30/12/2013	Adimplente
2	033001324	MUNICIPIO DE SCHROEDER - SC	98.200,00	59.040,14	87.476,56	71.813,66	15/07/2010	01/07/2013	Adimplente
2	033001438	MUNICIPIO DE PATOS DE MINAS - MG	295.300,00	47.425,09	147.650,00	147.650,00	13/09/2010	31/07/2013	Adimplente
2	033001658	MUNICIPIO DE PRESIDENTE ALVES - SP	196.400,00	7.242,47	196.400,00	196.400,00	16/12/2010	20/02/2013	Adimplente
2	033001762	MUNICIPIO DE MONTE SIAO - MG	146.950,00	6.336,29			23/12/2010	30/12/2012	Adimplente
2	033001876	MUNICIPIO DE RIO MANSO - MG	146.950,00	10.466,00			14/10/2010	30/09/2012	Adimplente
2	033001980	MUNICIPIO DE OSASCO - SP	295.300,00	26.577,00	191.295,34	191.295,34	23/12/2010	29/07/2013	Adimplente
2	033002017	MUNICIPIO DE CANTAGALO - PR	98.200,00	2.100,00			31/12/2010	30/09/2013	Adimplente
2	033002121	MUNICIPIO DE PORTO FERREIRA - SP	98.200,00	41.601,65	88.380,00	88.380,00	21/10/2010	31/12/2013	Adimplente
2	033002235	MUNICIPIO DE PIRANHAS - AL	987.600,00	31.000,00	23.406,12	23.406,12	24/08/2010	24/08/2013	Adimplente
2	033002349	MUNICIPIO DE TUNAPOLIS - SC	98.200,00	12.086,90	98.200,00	98.200,00	17/11/2010	30/11/2012	Adimplente
2	033002454	MUNICIPIO DE SANTO ANTONIO DO PINHAL - SP	137.060,00	7.376,38	7.922,07	7.922,07	07/07/2010	30/04/2013	Adimplente
2	033002569	MUNICIPIO DE CAPITOLIO - MG	98.200,00	16.324,82	98.200,00	8.317,54	30/12/2010	30/03/2013	Adimplente
2	033002673	MUNICIPIO DE VARGINHA - MG	146.950,00	28.280,44	86.068,62	86.068,62	19/07/2010	30/12/2013	Adimplente
2	033002787	MUNICIPIO DE SERRANA - SP	1.482.100,00	74.104,95	1.303.062,29	1.303.062,29	16/12/2010	16/05/2013	Adimplente

2	033003032	MUNICIPIO DE SAO MIGUEL DO ALEIXO - SE	98.200,00	3.390,88	85.188,50	85.188,50	17/12/2010	31/12/2012	Adimplente
2	033003146	MUNICIPIO DE APARECIDA D'OESTE - SP	117.280,00	29.270,80	117.280,00	117.280,00	21/12/2010	30/05/2013	Adimplente
2	033003251	MUNICIPIO DE GUARANIACU - PR	98.200,00	20.316,94	46.114,72	46.114,72	14/07/2010	14/09/2013	Adimplente
2	033003365	MUNICIPIO DE PONTAL - SP	98.200,00	6.800,00	98.200,00	98.200,00	22/12/2010	22/08/2013	Adimplente
2	033003479	MUNICIPIO DE QUIXABA - PE	146.950,00	7.914,77	1.058,04	1.058,04	24/12/2010	09/08/2013	Adimplente
2	033003584	MUNICIPIO DE CAFELANDIA - SP	295.300,00	5.958,96	295.300,00		23/12/2010	20/09/2012	Adimplente
2	033003698	MUNICIPIO DE DESCANSO - SC	98.200,00	39.899,00	98.200,00		10/09/2010	10/03/2012	Adimplente
2	033003701	MUNICIPIO DE NAVEGANTES - SC	987.600,00	523.920,26	987.600,00	987.600,00	22/07/2010	30/10/2012	Adimplente
2	033003815	MUNICIPIO DE MOCOCA - SP	196.400,00	68.288,68	158.691,20	158.691,20	31/12/2010	31/05/2013	Adimplente
2	033004058	MUNICIPIO DE ITAMOGI - MG	196.400,00	18.445,59	196.400,00	196.400,00	27/08/2010	31/03/2013	Adimplente
2	033004162	MUNICIPIO DE BONFIM - MG	146.950,00	120.608,84			30/12/2010	30/12/2013	Adimplente
2	033004276	MUNICIPIO DE APARECIDA D'OESTE - SP	295.300,00	6.305,00	147.650,00	147.650,00	17/12/2010	30/05/2013	Adimplente
2	033004380	MUNICIPIO DE LIMOEIRO - PE	196.400,00	10.000,00			08/11/2010	02/10/2012	Adimplente
2	033004494	MUNICIPIO DE SAO JOAO DO IVAI - PR	166.730,00	19.907,13			21/12/2010	01/06/2013	Adimplente
2	033004508	MUNICIPIO DE JAGUAPITA - PR	98.200,00	3.037,11	98.200,00	98.200,00	28/09/2010	03/12/2012	Adimplente
2	033004612	MUNICIPIO DE MARACAI - SP	127.170,00	4.968,08	110.243,68	110.243,68	24/11/2010	05/01/2014	Adimplente
2	033004726	MUNICIPIO DE CUBATAO - SP	196.400,00	68.129,81			02/12/2010	30/09/2012	Adimplente
2	033004830	MUNICIPIO DE MANDURI - SP	98.200,00	3.031,29	98.200,00	71.813,66	23/12/2010	20/10/2012	Adimplente
2	033004944	MUNICIPIO DE SERRA DO SALITRE - MG	394.200,00	61.449,73	197.100,00	197.100,00	16/12/2010	30/06/2013	Adimplente
2	033005085	MUNICIPIO DE PARANAPUA - SP	127.170,00	3.276,31	31.054,91	31.054,91	16/12/2010	20/05/2013	Adimplente
2	033005199	MUNICIPIO DE JABOTICABAL - SP	146.950,00	47.719,06	132.034,57	132.034,57	29/07/2010	29/07/2013	Adimplente
2	033005202	MUNICIPIO DE TAIPAS - TO	196.400,00	4.008,16	129.741,84	64.222,84	24/06/2010	24/10/2013	Adimplente
2	033005316	MUNICIPIO DE SCHROEDER - SC	196.400,00	142.811,94	173.971,12	140.858,08	15/07/2010	01/07/2013	Adimplente
2	033005420	MUNICIPIO DE SAO MARTINHO - SC	196.400,00	4.014,00	161.656,84	161.656,84	23/08/2010	31/12/2013	Adimplente
2	033005535	MUNICIPIO DE MIRASSOL - SP	295.300,00	68.583,84			18/11/2010	20/03/2013	Adimplente
2	033005649	MUNICIPIO DE MARIPA - PR	98.200,00	2.781,44	98.200,00	98.200,00	28/07/2010	28/02/2013	Adimplente
2	033005754	MUNICIPIO DE JUQUITIBA - SP	196.400,00	12.812,15			26/07/2010	30/06/2013	Adimplente
2	033005972	MUNICIPIO DE VOTUPORANGA - SP	888.700,00	97.605,04	888.700,00	888.700,00	24/11/2010	20/08/2012	Adimplente
2	033006113	MUNICIPIO DE LICINIO DE ALMEIDA - BA	493.100,00	14.793,00	73.176,04	73.176,04	27/12/2010	30/11/2013	Adimplente

2	033006227	MUNICIPIO DE AMETISTA DO SUL - RS	295.300,00	7.745,96	295.300,00		19/08/2010	31/08/2012	Adimplente
2	033006331	MUNICIPIO DE ITAMOGI - MG	196.400,00	26.555,32	196.400,00	196.400,00	27/08/2010	31/03/2013	Adimplente
2	033006445	MUNICIPIO DE ANDRADINA - SP	191.438,08	97.530,80	170.379,89	170.379,89	09/09/2010	05/09/2013	Adimplente
2	033006551	MUNICIPIO DE ALTO ALEGRE - RS	295.300,00	5.843,20	295.300,00	295.300,00	15/12/2010	30/01/2013	Adimplente
2	033006665	MUNICIPIO DE VARZELANDIA - MG	98.200,00	9.132,11	6.343,72	6.343,72	22/12/2010	30/12/2013	Adimplente
2	033006779	MUNICIPIO DE BRACO DO NORTE - SC	98.200,00	50.068,41	83.283,42	83.283,42	26/07/2010	30/06/2013	Adimplente
2	033006883	MUNICIPIO DE BIRITIBA-MIRIM - SP	443.650,00	36.528,20			01/12/2010	13/12/2012	Adimplente
2	033006997	MUNICIPIO DE MONTE AZUL - MG	493.100,00	15.962,87	246.550,00	246.550,00	23/12/2010	31/12/2013	Adimplente
2	033007024	MUNICIPIO DE SETE BARRAS - SP	502.990,00	12.010,00	7.544,85	7.544,85	06/12/2010	06/06/2013	Adimplente
2	033007138	MUNICIPIO DE SANTA CRUZ DO MONTE CASTELO - PR	245.850,00	5.017,35	176.520,31	111.197,97	11/11/2010	30/05/2013	Adimplente
2	033007242	MUNICIPIO DE RIBEIRAO DO PINHAL - PR	146.950,00	31.217,38			03/12/2010	31/12/2013	Adimplente
2	033007357	MUNICIPIO DE TUCUNDUVA - RS	98.200,00	56.319,43	98.200,00	98.200,00	05/08/2010	28/02/2013	Adimplente
2	033007461	MUNICIPIO DE SANTA ISABEL - SP	1.976.600,00	227.522,16	1.130.022,18	1.130.022,18	27/09/2010	12/12/2013	Adimplente
2	033007576	MUNICIPIO DE TAOIO - SC	394.200,00	36.731,27	394.200,00	394.200,00	18/08/2010	31/03/2013	Adimplente
2	033007680	MUNICIPIO DE ERVAL VELHO - SC	107.390,00	81.610,00	107.390,00	10.792,69	17/08/2010	29/11/2012	Adimplente
2	033007794	MUNICIPIO DE BENEDITO NOVO - SC	98.200,00	21.982,46	98.200,00	98.200,00	12/08/2010	30/06/2013	Adimplente
2	033007807	MUNICIPIO DE ERERE - CE	196.400,00	57.262,05			15/07/2010	31/12/2012	Adimplente
2	033007911	MUNICIPIO DE IRARA - BA	493.100,00	10.063,27	177.811,87	177.811,87	23/07/2010	05/07/2014	Adimplente
2	033008049	MUNICIPIO DE ACOPIARA - CE	493.100,00	20.545,84	493.100,00	493.100,00	13/07/2010	31/12/2012	Adimplente
2	033008154	MUNICIPIO DE CASCAVEL - CE	493.100,00	20.545,83	461.245,74	461.245,74	28/07/2010	28/03/2014	Adimplente
2	033008268	MUNICIPIO DE OCARA - CE	493.100,00	10.196,52	246.550,00	246.550,00	02/07/2010	30/04/2013	Adimplente
2	033008372	MUNICIPIO DE NOVA VICOSA - BA	98.200,00	2.050,00	8.494,30	8.494,30	31/12/2010	30/11/2013	Adimplente
2	033008486	MUNICIPIO DE PONTE ALTA DO NORTE - SC	127.170,00	141.164,32	62.682,09	62.682,09	06/08/2010	30/07/2013	Adimplente
2	033008591	MUNICIPIO DE PIRAJUI - SP	146.950,00	6.671,93	2.204,25	2.204,25	18/11/2010	20/08/2013	Adimplente
2	033008936	MUNICIPIO DE NOVA IPIXUNA - PA	146.950,00	3.050,00	4.878,74	4.878,74	17/08/2010	30/09/2013	Adimplente
2	033009065	MUNICIPIO DE IPORA DO OESTE - SC	102.445,00	9.300,12	102.445,00	76.239,57	22/09/2010	23/10/2012	Adimplente
2	033009179	MUNICIPIO DE COCAL DO SUL - SC	137.060,00	18.730,46	137.060,00	67.077,16	20/08/2010	31/03/2013	Adimplente

2	033009515	MUNICIPIO DE DESCANSO - SC	102.445,00	38.575,50	102.445,00	102.445,00	10/09/2010	31/03/2013	Adimplente
2	033009629	MUNICIPIO DE EMBU-GUACU - SP	146.950,00	57.892,55			26/07/2010	30/12/2012	Adimplente
2	033009733	MUNICIPIO DE PEREIRA BARRETO - SP	146.950,00	17.474,82	146.950,00	146.950,00	14/12/2010	20/05/2013	Adimplente
2	033010209	MUNICIPIO DE CANAPI - AL	493.100,00	21.900,00			24/12/2010	24/09/2012	Adimplente
2	033010532	MUNICIPIO DE QUATRO IRMAOS - RS	98.200,00	24.183,92	44.523,88	44.523,88	26/10/2010	30/10/2013	Adimplente
2	033049770	MUNICIPIO DE SAO JOSE DOS AUSENTES - RS	98.200,00	12.552,50	50.759,58	34.065,58	19/10/2010	30/04/2013	Adimplente
2	033050028	MUNICIPIO DE GUABIJU - RS	146.950,00	44.850,00	146.950,00	146.950,00	22/10/2010	30/10/2012	Adimplente
2	033050132	MUNICIPIO DE DOIS LAJEADOS - RS	146.950,00	3.955,42	146.950,00	146.950,00	21/10/2010	30/11/2012	Adimplente
2	033050570	MUNICIPIO DE SAO JOSE DA BOA VISTA - PR	295.300,00	9.039,76	36.528,61	36.528,61	06/12/2010	30/05/2013	Adimplente
2	033050915	MUNICIPIO DE NOVO TIRADENTES - RS	98.200,00	16.912,14	98.200,00		16/08/2010	29/02/2012	Adimplente
2	033051480	MUNICIPIO DE UBIRETAMA - RS	98.200,00	88.243,18	89.941,38	89.941,38	21/09/2010	30/04/2013	Adimplente
2	033051608	MUNICIPIO DE SEDE NOVA - RS	98.200,00	21.055,86	98.200,00	87.712,24	12/08/2010	28/02/2013	Adimplente
2	033051712	MUNICIPIO DE POCO DAS ANTAS - RS	146.950,00	163.623,56	130.638,55	130.638,55	15/12/2010	30/12/2013	Adimplente
2	033051826	MUNICIPIO DE INHACORA - RS	98.200,00	51.579,99			12/08/2010	30/06/2012	Adimplente
2	033051930	MUNICIPIO DE ESPERANCA DO SUL - RS	295.300,00	395.145,96	24.628,02	24.628,02	12/08/2010	30/12/2013	Adimplente
2	033052069	MUNICIPIO DE BARRA DO GUARITA - RS	295.300,00	40.040,70	263.053,24	263.053,24	12/08/2010	30/06/2013	Adimplente
2	033052287	MUNICIPIO DE ARATIBA - RS	146.950,00	30.005,60	146.950,00	146.950,00	15/09/2010	30/05/2013	Adimplente
2	033052391	MUNICIPIO DE CABO VERDE - MG	98.200,00	23.463,50	98.200,00	72.756,38	04/11/2010	30/12/2012	Adimplente
2	033053971	MUNICIPIO DE CURITIBANOS - SC	493.100,00	48.114,88	413.119,18	413.119,18	08/09/2010	30/10/2013	Adimplente
2	033055587	MUNICIPIO DE SOLEDADE DE MINAS - MG	98.200,00	2.266,41	98.200,00	42.481,32	21/07/2010	31/12/2012	Adimplente
2	033055691	MUNICIPIO DE JUIZ DE FORA - MG	98.200,00	21.760,64	98.200,00	48.009,98	15/09/2010	31/12/2013	Adimplente
2	033055818	MUNICIPIO DE SAO JOSE DOS CAMPOS - SP	245.850,00	68.973,85			02/08/2010	26/08/2012	Adimplente
2	033058656	MUNICIPIO DE ITAGUARA - MG	295.300,00	32.773,61	186.511,48	186.511,48	20/12/2010	15/09/2013	Adimplente
2	033059785	MUNICIPIO DE PENAPOLIS - SP	146.950,00	26.677,57	1.278,47	1.278,47	25/11/2010	05/09/2013	Adimplente
2	033060479	MUNICIPIO DE AGUAS FORMOSAS - MG	146.950,00	3.050,00	36.899,15	36.899,15	30/12/2010	23/09/2013	Adimplente

2	033061508	MUNICIPIO DE FRUTAL - MG	295.300,00	85.585,70	265.770,00	265.770,00	24/12/2010	31/07/2013	Adimplente
2	033062291	MUNICIPIO DE SANTO ANTONIO AVENTUREIRO - MG	196.400,00	26.424,78	162.049,64	162.049,64	24/11/2010	30/09/2013	Adimplente
2	033062418	MUNICIPIO DE CRUZ ALTA - RS	98.200,00	62.444,50	88.871,00	88.871,00	26/10/2010	30/05/2013	Adimplente
2	033062637	MUNICIPIO DE MATO VERDE - MG	295.300,00	13.035,33	105.924,11	105.924,11	14/03/2011	30/11/2013	Adimplente
2	033063101	MUNICIPIO DE GUABIRUBA - SC	196.400,00	38.264,79	196.400,00	196.400,00	23/09/2010	30/11/2012	Adimplente
2	033063215	MUNICIPIO DE FELISBURGO - MG	196.400,00	5.668,71	1.099,84	1.099,84	21/12/2010	30/04/2013	Adimplente
2	033063653	MUNICIPIO DE LONTRA - MG	196.400,00	4.038,61	12.196,44	12.196,44	21/12/2010	30/11/2013	Adimplente
2	033063985	MUNICIPIO DE ALTEROSA - MG	196.400,00	6.109,60	43.031,24	43.031,24	12/07/2010	30/06/2013	Adimplente
2	033064459	MUNICIPIO DE BOM RETIRO DO SUL - RS	196.400,00	203.445,07	170.455,56	170.455,56	22/12/2010	30/12/2013	Adimplente
2	033065591	MUNICIPIO DE ALEGRIA - RS	98.200,00	39.404,01	56.298,06	56.298,06	13/07/2010	30/04/2013	Adimplente
2	033065604	MUNICIPIO DE FELIXLANDIA - MG	98.200,00	7.015,00	7.954,20	7.954,20	29/12/2010	30/12/2013	Adimplente
2	033066179	MUNICIPIO DE SAO JOAO BATISTA - SC	98.200,00	14.693,40	98.200,00	98.200,00	21/12/2010	21/06/2013	Adimplente
2	033066733	MUNICIPIO DE MERCES - MG	394.200,00	73.485,78			17/11/2010	30/08/2012	Adimplente
2	033066952	MUNICIPIO DE SAO JOSE DO RIBAMAR - MA	987.600,00	740.463,60			23/12/2010	30/06/2012	Adimplente
2	033067080	MUNICIPIO DE AMARALINA - GO	98.200,00	3.190,99	7.335,54	7.335,54	17/12/2010	30/11/2013	Adimplente
2	033067194	MUNICIPIO DE RUSSAS - CE	98.200,00	44.520,53	10.743,08	10.743,08	02/07/2010	30/10/2013	Adimplente
2	033067207	MUNICIPIO DE SANTA RITA DO SAPUCAI - MG	196.400,00	4.008,16			02/07/2010	30/12/2012	Adimplente
2	033069571	MUNICIPIO DE DONA EMMA - SC	196.400,00	39.162,23	196.400,00	196.400,00	26/07/2010	30/10/2012	Adimplente
2	033070715	MUNICIPIO DE RODEIO BONITO - RS	98.200,00	54.974,53	98.200,00	98.200,00	25/08/2010	30/06/2013	Adimplente
2	033071280	MUNICIPIO DE ITAQUAQUECETUBA - SP	196.400,00	99.271,34	116.583,04	116.583,04	22/07/2010	04/06/2013	Adimplente
2	033071394	MUNICIPIO DE GARCA - SP	127.170,00	21.709,93	127.170,00	127.170,00	12/11/2010	20/12/2012	Adimplente
2	033071626	MUNICIPIO DE CASTELANDIA - GO	98.200,00	3.000,00	4.693,96	4.693,96	29/10/2010	31/07/2013	Adimplente
2	033071844	MUNICIPIO DE COITE DO NOIA - AL	295.300,00	7.500,00	46.303,04	46.303,04	29/09/2010	30/09/2013	Adimplente
2	033072087	MUNICIPIO DE SAO JOSE DO ALEGRE - MG	146.950,00	24.725,00			02/07/2010	30/12/2012	Adimplente
2	033072641	MUNICIPIO DE MEDIANEIRA - PR	146.950,00	22.976,69	71.682,21	71.682,21	09/07/2010	09/04/2013	Adimplente
2	033072756	MUNICIPIO DE CACU - GO	98.200,00	32.673,17	38.366,74	38.366,74	29/12/2010	31/01/2014	Adimplente

2	033072974	MUNICIPIO DE FREDERICO WESTPHALEN - RS	196.400,00	8.600,00	117.800,72	117.800,72	25/10/2010	31/12/2013	Adimplente
2	033073667	MUNICIPIO DE GENERAL CAMARA - RS	98.200,00	2.800,01	1.021,28	1.021,28	05/11/2010	30/12/2013	Adimplente
2	033073885	MUNICIPIO DE CORACAO DE JESUS - MG	295.300,00	9.096,55	31.183,68	31.183,68	05/08/2010	30/03/2014	Adimplente
2	033073999	MUNICIPIO DE MISSAL - PR	98.200,00	50.611,93	98.200,00	98.200,00	15/07/2010	15/05/2013	Adimplente
2	033074026	MUNICIPIO DE OTACILIO COSTA - SC	196.400,00	7.830,66			15/12/2010	31/12/2012	Adimplente
2	033074130	MUNICIPIO DE SANTA LUZIA - MA	394.200,00	16.425,00			23/12/2010	30/06/2012	Adimplente
2	033074244	MUNICIPIO DE VENANCIO AIRES - RS	98.200,00	10.000,00			20/12/2010	30/12/2012	Adimplente
2	033074359	MUNICIPIO DE SAO JOSE DO INHACORA - RS	98.200,00	20.269,64	98.200,00	98.200,00	19/11/2010	30/04/2012	Adimplente
2	033074463	MUNICIPIO DE MAQUINE - RS	196.400,00	28.332,95	178.665,08	178.665,08	04/10/2010	30/12/2013	Adimplente
2	033074578	MUNICIPIO DE JOSE DE FREITAS - PI	690.900,00	21.369,00	690.900,00	1.381,80	18/11/2010	06/11/2012	Adimplente
2	033074682	MUNICIPIO DE POUSO NOVO - RS	98.200,00	5.000,00			09/12/2010	30/12/2012	Adimplente
2	033074796	MUNICIPIO DE CARAZINHO - RS	98.200,00	11.033,79	65.499,40	65.499,40	16/07/2010	30/01/2014	Adimplente
2	033074809	MUNICIPIO DE BOA VIAGEM - CE	196.400,00	42.084,48	196.400,00	196.400,00	28/07/2010	30/05/2013	Adimplente
2	033075054	MUNICIPIO DE BOTUPORA - BA	493.100,00	15.250,52	493.100,00	493.100,00	23/12/2010	30/11/2012	Adimplente
2	033075272	MUNICIPIO DE ZE DOCA - MA	196.400,00	10.336,84	67.306,28	67.306,28	26/11/2010	29/11/2013	Adimplente
2	033075386	MUNICIPIO DE MIRABELA - MG	295.300,00	6.026,53			28/12/2010	30/12/2013	Adimplente
2	033075490	MUNICIPIO DE LEOBERTO LEAL - SC	196.400,00	4.008,16			20/08/2010	30/11/2013	Adimplente
2	033075504	MUNICIPIO DE IBATIBA - ES	332.755,01	6.790,92	166.378,00	166.378,00	06/12/2010	30/08/2013	Adimplente
2	033075618	MUNICIPIO DE SAPUCAIA - RJ	196.400,00	13.600,00			23/12/2010	23/02/2012	Adimplente
2	033075722	MUNICIPIO DE COQUEIRO SECO - AL	493.100,00	10.100,00			17/12/2010	30/12/2012	Adimplente
2	033075836	MUNICIPIO DE SANTANA DO LIVRAMENTO - RS	888.700,00	77.278,26	799.830,00		28/09/2010	27/03/2013	Adimplente
2	033075940	MUNICIPIO DE LAGOA VERMELHA - RS	98.200,00	37.723,11	9.417,38	9.417,38	10/09/2010	31/03/2013	Adimplente
2	033076079	MUNICIPIO DE VILA FLORES - RS	127.170,00	69.714,24	127.170,00	92.414,44	09/12/2010	30/03/2013	Adimplente
2	033076183	MUNICIPIO DE PASSO DO SOBRADO - RS	98.200,00	59.066,88	98.200,00	98.200,00	14/12/2010	30/09/2013	Adimplente
2	033076297	MUNICIPIO DE MATINHA - MA	196.400,00	9.820,00	196.400,00	196.400,00	31/12/2010	29/11/2013	Adimplente
2	033076300	MUNICIPIO DE LAGO DA PEDRA - MA	394.200,00	11.826,00	394,20	394,20	03/01/2011	29/11/2013	Adimplente
2	033076414	MUNICIPIO DE SERRANA - SP	98.200,00	10.000,00			16/12/2010	16/05/2013	Adimplente

2	033076529	MUNICIPIO DE MORRO DO CHAPEU - BA	493.100,00	11.900,00	197.881,04	197.881,04	21/09/2010	05/11/2013	Adimplente
2	033076747	MUNICIPIO DE ESTANCIA TURISTICA DE BARRA BONITA - SP	146.950,00	36.598,36	146.950,00		28/10/2010	20/10/2012	Adimplente
2	033076966	MUNICIPIO DE PITANGUEIRAS - SP	98.200,00	129.501,90	48.520,62	48.520,62	03/08/2010	07/05/2013	Adimplente
2	033077094	MUNICIPIO DE NOVA PALMA - RS	98.200,00	2.164,05	53.764,50	27.790,60	08/11/2010	27/07/2013	Adimplente
2	033077107	MUNICIPIO DE CARIACICA - ES	690.900,00	60.100,00			03/11/2010	30/08/2013	Adimplente
2	033077211	MUNICIPIO DE VARJAO DE MINAS - MG	295.300,00	34.879,30	198.766,42	198.766,42	23/12/2010	30/06/2013	Adimplente
2	033077325	MUNICIPIO DE SUMARE - SP	443.219,09	75.256,46	443.219,09	443.219,09	21/07/2010	03/12/2012	Adimplente
2	033077544	MUNICIPIO DE ESTRELA VELHA - RS	98.200,00	2.800,00	98.200,00	63.672,88	31/08/2010	05/09/2012	Adimplente
2	033077659	MUNICIPIO DE TORITAMA - PE	98.200,00	10.000,00			30/12/2010	01/02/2013	Adimplente
2	033077763	MUNICIPIO DE QUEVEDOS - RS	98.200,00	103.264,49	98.200,00		16/08/2010	20/04/2012	Adimplente
2	033077981	MUNICIPIO DE ALAGOA - MG	196.400,00	4.385,18	66.010,04	66.010,04	14/10/2010	31/12/2013	Adimplente
2	033078236	MUNICIPIO DE CANGUCU - RS	146.950,00	160.337,90	2.145,47	2.145,47	23/12/2010	30/12/2013	Adimplente
2	033078340	MUNICIPIO DE ITANHAEM - SP	146.950,00	33.262,81			23/07/2010	31/01/2013	Adimplente
2	033078788	MUNICIPIO DE JAGUARUNA - SC	98.200,00	7.191,15	15.495,96	15.495,96	22/12/2010	30/12/2013	Adimplente
2	033078892	MUNICIPIO DE SOBRADINHO - RS	98.200,00	23.555,00	98.200,00	52.733,40	13/08/2010	03/04/2013	Adimplente
2	033078905	MUNICIPIO DE CRATEUS - CE	592.000,00	40.332,68			14/07/2010	14/03/2013	Adimplente
2	033079033	MUNICIPIO DE CACEQUI - RS	98.200,00	162.034,82	90.412,74	90.412,74	24/09/2010	22/03/2013	Adimplente
2	033079147	MUNICIPIO DE MATAO - SP	295.300,00	25.938,58	295.300,00	106.396,59	27/12/2010	27/04/2013	Adimplente
2	033079252	MUNICIPIO DE ERVAL VELHO - SC	117.280,00	37.720,00	117.280,00	104.555,12	17/08/2010	09/11/2012	Adimplente
2	033079366	MUNICIPIO DE NOVA HARTZ - RS	98.200,00	71.540,02	93.132,88	93.132,88	16/09/2010	30/12/2013	Adimplente
2	033079470	MUNICIPIO DE UNAI - MG	394.200,00	123.476,63	197.100,00	197.100,00	29/12/2010	30/03/2013	Adimplente
2	033079585	MUNICIPIO DE OURO BRANCO - MG	98.200,00	24.739,26			24/11/2010	30/12/2012	Adimplente
2	033079699	MUNICIPIO DE SEGREDO - RS	98.200,00	21.695,00	98.200,00	38.710,44	19/08/2010	06/05/2013	Adimplente
2	033079702	MUNICIPIO DE IUNA - ES	146.950,00	9.300,00			22/09/2010	30/03/2013	Adimplente
2	033081744	MUNICIPIO DE MORRO REUTER - RS	98.200,00	61.800,00	98.200,00	98.200,00	17/12/2010	30/12/2012	Adimplente
2	033081859	MUNICIPIO DE SAO PEDRO DAS MISSOES - RS	98.200,00	33.566,52	1.325,70	1.325,70	29/12/2010	31/12/2013	Adimplente
2	033081963	MUNICIPIO DE BOA VISTA DO BURICA - RS	98.200,00	29.317,10	98.200,00		30/09/2010	30/03/2012	Adimplente
2	033082091	MUNICIPIO DE GUARANI DAS MISSOES - RS	98.200,00	2.800,00	432,08	432,08	25/08/2010	30/09/2013	Adimplente

2	033082104	MUNICIPIO DE PINHAL - RS	146.950,00	19.803,05	146.950,00	126.509,25	16/08/2010	31/10/2012	Adimplente
2	033082218	MUNICIPIO DE SAO NICOLAU - RS	98.200,00	4.906,61	4.546,66	4.546,66	02/07/2010	30/10/2013	Adimplente
2	033082322	MUNICIPIO DE SANTO ANTONIO DA PATRULHA - RS	98.200,00	28.732,10			24/11/2010	30/12/2012	Adimplente
2	033082436	MUNICIPIO DE SENADOR SALGADO FILHO - RS	98.200,00	109.589,22	98.200,00	98.200,00	14/09/2010	30/04/2013	Adimplente
2	033082541	MUNICIPIO DE PANTANO GRANDE - RS	98.200,00	21.497,51	98.200,00	98.200,00	28/12/2010	31/10/2012	Adimplente
2	033082656	MUNICIPIO DE SAO JOSE DO SUL - RS	196.400,00	156.789,69	40.753,00	40.753,00	15/12/2010	30/12/2013	Adimplente
2	033082988	MUNICIPIO DE SAO PAULO DAS MISSOES - RS	98.200,00	4.160,86	26.798,78	26.798,78	12/08/2010	30/05/2013	Adimplente
2	033083567	MUNICIPIO DE TRES PASSOS - RS	493.100,00	46.805,26	493.100,00	493.100,00	15/09/2010	30/01/2013	Adimplente
2	033084259	MUNICIPIO DE NOVA CANDELARIA - RS	196.400,00	259.603,93	196.400,00	196.400,00	30/09/2010	30/10/2012	Adimplente
2	033084696	MUNICIPIO DE HUMAITA - RS	98.200,00	146.733,96	2.749,60	2.749,60	12/08/2010	30/12/2013	Adimplente
2	033084927	MUNICIPIO DE CARAZINHO - RS	196.400,00	131.141,72	196.400,00	196.400,00	15/07/2010	30/01/2014	Adimplente
2	033085172	MUNICIPIO DE VIDEIRA - SC	245.850,00	5.018,00	245.850,00	245.850,00	08/09/2010	30/03/2013	Adimplente
2	033085286	MUNICIPIO DE BALNEARIO PINHAL - RS	98.200,00	43.391,33			09/11/2010	30/12/2012	Adimplente
2	033085390	MUNICIPIO DE BORACEIA - SP	98.200,00	5.740,66	98.200,00	98.200,00	17/12/2010	20/02/2013	Adimplente
2	033085403	MUNICIPIO DE AMELIA RODRIGUES - BA	295.300,00	6.030,00	147.650,00	147.650,00	30/12/2010	05/05/2013	Adimplente
2	033085518	MUNICIPIO DE CAFEZAL DO SUL - PR	196.400,00	5.363,05	71.843,12	71.843,12	15/12/2010	30/06/2013	Adimplente
2	033085622	MUNICIPIO DE ITABERA - SP	127.170,00	4.969,26	127.170,00	127.170,00	02/07/2010	20/07/2013	Adimplente
2	033085736	MUNICIPIO DE IVORA - RS	98.200,00	2.338,28	98.200,00	45.299,66	28/09/2010	28/10/2012	Adimplente
2	033085840	MUNICIPIO DE CAIBATE - RS	98.200,00	14.656,34			18/11/2010	30/11/2012	Adimplente
2	033085955	MUNICIPIO DE ITARIRI - SP	98.200,00	37.462,37	2.366,62	2.366,62	02/12/2010	31/07/2013	Adimplente
2	033086083	MUNICIPIO DE CAMPINA DA LAGOA - PR	277.056,31	5.654,21	121.793,95	121.793,95	17/09/2010	28/02/2014	Adimplente
2	033086197	MUNICIPIO DE Bady BASSITT - SP	127.170,00	14.185,80	127.170,00	127.170,00	24/12/2010	24/09/2012	Adimplente
2	033086200	MUNICIPIO DE ARROIO GRANDE - RS	98.200,00	118.478,15	63.240,80	63.240,80	23/12/2010	30/12/2013	Adimplente
2	033086314	MUNICIPIO DE CAMPINA GRANDE DO SUL - PR	98.200,00	15.000,00			16/12/2010	30/06/2012	Adimplente
2	033086428	MUNICIPIO DE CRUZ MALTINA - PR	146.950,00	7.050,00	27.567,82	27.567,82	02/12/2010	21/07/2013	Adimplente

2	033086533	MUNICIPIO DE SANTA TEREZA DO OESTE - PR	137.060,00	14.567,51	80.097,86	80.097,86	26/07/2010	26/09/2013	Adimplente
2	033086647	MUNICIPIO DE LUIZIANA - PR	146.950,00	8.412,67	40.837,41	40.837,41	11/11/2010	30/05/2013	Adimplente
2	033086752	MUNICIPIO DE IVAI - PR	295.300,00	150.866,42	128.101,14	122.933,39	01/11/2010	30/04/2013	Adimplente
2	033086866	MUNICIPIO DE VENTUROSA - PE	98.200,00	2.300,00			20/12/2010	18/12/2012	Adimplente
2	033086970	MUNICIPIO DE CAMPINA DA LAGOA - PR	295.300,00	6.123,00	245.807,71	173.252,50	17/09/2010	28/02/2014	Adimplente
2	033087007	MUNICIPIO DE ITAPEVI - SP	245.850,00	212.947,97			19/08/2010	01/08/2012	Adimplente
2	033087111	MUNICIPIO DE CACHOEIRA MINAS - MG	146.950,00	127.462,60	26.877,16	26.877,16	15/07/2010	30/06/2013	Adimplente
2	033087225	MUNICIPIO DE AGUAS DA PRATA - SP	146.950,00	6.473,04	146.950,00	146.950,00	10/09/2010	30/04/2013	Adimplente
2	033087339	MUNICIPIO DE PAULA FREITAS - PR	98.200,00	5.172,00			08/12/2010	30/12/2012	Adimplente
2	033087443	MUNICIPIO DE FLOR DA SERRA DO SUL - PR	98.200,00	1.982,53	38.484,58	38.484,58	12/08/2010	12/06/2013	Adimplente
2	033087559	MUNICIPIO DE VERA CRUZ DO OESTE - PR	98.200,00	193.393,91	82.605,84	82.605,84	22/07/2010	22/04/2013	Adimplente
2	033087663	MUNICIPIO DE MARCELINO RAMOS - RS	196.400,00	22.933,47	196.400,00	196.400,00	30/12/2010	30/06/2012	Adimplente
2	033087777	MUNICIPIO DE TIO HUGO - RS	293.661,67	52.843,75	267.408,31	197.546,20	23/07/2010	30/06/2013	Adimplente
2	033089484	MUNICIPIO DE CACHOEIRA DO SUL - RS	146.950,00	12.778,26	95.782,01	95.782,01	16/08/2010	26/08/2013	Adimplente
2	033089599	MUNICIPIO DE INDEPENDENCIA - RS	98.200,00	2.004,08	98.200,00	98.200,00	22/12/2010	30/12/2012	Adimplente
2	033089602	MUNICIPIO DE ALTO FELIZ - RS	98.200,00	9.782,18	98.200,00	98.200,00	21/12/2010	30/01/2013	Adimplente
2	033089716	MUNICIPIO DE SERAFINA CORREA - RS	161.785,00	4.715,00	161.785,00	161.785,00	04/08/2010	30/10/2012	Adimplente
2	033089820	MUNICIPIO DE SALDANHA MARINHO - RS	98.200,00	34.584,94	17.391,22	17.391,22	20/12/2010	30/09/2013	Adimplente
2	033089934	MUNICIPIO DE BALNEARIO PINHAL - RS	98.200,00	3.387,55			09/11/2010	30/12/2012	Adimplente
2	033090515	MUNICIPIO DE RAMILANDIA - PR	196.400,00	5.250,69	59.627,04	59.627,04	22/12/2010	22/04/2013	Adimplente
2	033090733	MUNICIPIO DE NOVA CRIXAS - GO	344.750,00	7.035,71			21/12/2010	29/11/2013	Adimplente
2	033153778	MUNICIPIO DE MAQUINIQUE - BA	493.100,00	10.063,27	232.052,87	232.052,87	17/11/2010	30/04/2013	Adimplente
2	033154023	MUNICIPIO DE PRESIDENTE KENNEDY - TO	987.600,00	20.156,00	21.332,16	21.332,16	27/12/2010	27/06/2013	Adimplente
2	033154241	MUNICIPIO DE TOLEDO - MG	295.300,00	67.348,26	295.300,00	295.300,00	09/09/2010	30/06/2013	Adimplente
2	033154356	MUNICIPIO DE ITANHANDU - MG	295.300,00	5.396,42	28.821,28	28.821,28	02/07/2010	31/01/2014	Adimplente
2	033154460	MUNICIPIO DE DOVERLANDIA - GO	98.200,00	3.111,09			24/12/2010	30/08/2013	Adimplente

2	033154689	MUNICIPIO DE ESTRELA DO NORTE - GO	98.200,00	2.050,00			13/09/2010	30/09/2012	Adimplente
2	033154793	MUNICIPIO DE VITORIA DA CONQUISTA - BA	196.400,00	9.009,07			20/08/2010	31/03/2012	Adimplente
2	033154806	MUNICIPIO DE CAMPINORTE - GO	98.200,00	24.689,80	10.065,50	10.065,50	16/12/2010	30/11/2013	Adimplente
2	033154910	MUNICIPIO DE CHOPINZINHO - PR	146.950,00	33.804,88	96.546,15	96.546,15	30/07/2010	30/06/2013	Adimplente
2	033155165	MUNICIPIO DE CARAGUATATUBA - SP	295.300,00	34.474,36			30/08/2010	30/03/2013	Adimplente
2	033155279	MUNICIPIO DE ALTEROSA - MG	98.200,00	22.543,80	28.959,18	28.959,18	13/07/2010	30/06/2013	Adimplente
2	033155501	MUNICIPIO DE FORMIGA - MG	181.168,24	20.934,16	181.168,24	181.168,24	23/12/2010	20/09/2013	Adimplente
2	033155615	MUNICIPIO DE ARACY - BA	245.850,00	11.150,00	22.986,98	22.986,98	01/09/2010	05/09/2013	Adimplente
2	033155729	MUNICIPIO DE SAO LUIZ DO NORTE - GO	98.200,00	2.204,00			20/10/2010	31/10/2012	Adimplente
2	033155833	MUNICIPIO DE SANCLERLANDIA - GO	98.200,00	2.004,80			22/12/2010	30/04/2013	Adimplente
2	033155947	MUNICIPIO DE ESMERALDAS - MG	295.300,00	25.678,26			23/12/2010	30/11/2013	Adimplente
2	033156076	MUNICIPIO DE GOIANESIA - GO	98.200,00	4.091,65	98.200,00	98.200,00	10/11/2010	30/05/2012	Adimplente
2	033156307	MUNICIPIO DE TOME ACU - PA	690.900,00	14.100,00	345.450,00	345.450,00	19/07/2010	30/09/2013	Adimplente
2	033156411	MUNICIPIO DE ITAPETININGA - SP	127.170,00	12.542,26	127.170,00	127.170,00	26/10/2010	20/06/2013	Adimplente
2	033156630	MUNICIPIO DE DAVINOPOLIS - GO	98.200,00	2.041,00	90.294,90	90.294,90	09/08/2010	30/06/2013	Adimplente
2	033156744	MUNICIPIO DE INACIO MARTINS - PR	146.950,00	38.521,06	8.743,52	8.743,52	14/12/2010	30/05/2013	Adimplente
2	033156859	MUNICIPIO DE PACATUBA - CE	344.750,00	15.250,00			19/07/2010	19/07/2012	Adimplente
2	033156963	MUNICIPIO DE SANANDUVA - RS	98.200,00	21.766,58	31.188,32	31.188,32	30/09/2010	30/04/2013	Adimplente
2	033157104	MUNICIPIO DE PORTO BELO - SC	146.950,00	15.322,26	93.563,06	93.563,06	05/08/2010	31/05/2013	Adimplente
2	033157656	MUNICIPIO DE MACARANI - BA	493.100,00	10.200,00	493.100,00	470.072,23	16/12/2010	30/11/2013	Adimplente
2	033157760	MUNICIPIO DE PILAO ARCADE - BA	295.300,00	6.026,53	194.277,87	194.277,87	23/12/2010	05/05/2014	Adimplente
2	033157988	MUNICIPIO DE PRATANIA - SP	146.950,00	2.998,98	146.950,00	146.950,00	16/12/2010	20/03/2013	Adimplente
2	033158015	MUNICIPIO DE SAO JOAO DA VARJOTA - PI	196.400,00	5.000,00			28/07/2010	30/08/2013	Adimplente
2	033158567	MUNICIPIO DE INDAIATUBA - SP	707.404,67	61.513,46	707.404,67	707.404,67	06/08/2010	09/08/2013	Adimplente
2	033158902	MUNICIPIO DE SANTA RITA DO ARAGUAIA - GO	98.200,00	2.994,26	98.200,00	46.154,00	03/11/2010	30/09/2012	Adimplente
2	033159030	MUNICIPIO DE MEDIANEIRA - PR	166.730,00	8.860,07	62.457,06	62.457,06	04/08/2010	04/07/2013	Adimplente

2	033159144	MUNICIPIO DE BANABUIU - CE	196.400,00	4.009,00			30/12/2010	30/06/2013	Adimplente
2	033159477	MUNICIPIO DE APIAI - SP	146.950,00	4.205,65			03/08/2010	31/12/2012	Adimplente
2	033159582	MUNICIPIO DE CAEM - BA	146.950,00	2.998,98	19.838,25	19.838,25	16/11/2010	05/05/2013	Adimplente
2	033159709	MUNICIPIO DE MARACAI - SP	196.400,00	4.089,46	155.705,92	155.705,92	24/11/2010	05/01/2014	Adimplente
2	033159813	MUNICIPIO DE LIMEIRA DO OESTE - MG	146.950,00	3.893,96	146.950,00		13/07/2010	31/07/2012	Adimplente
2	033159927	MUNICIPIO DE LUIZIANA - PR	127.170,00	10.616,14	44.102,56	44.102,56	11/11/2010	30/05/2013	Adimplente
2	033160276	MUNICIPIO DE TACARATU - PE	295.300,00	13.441,94	269.047,83	269.047,83	26/07/2010	30/12/2013	Adimplente
2	033160508	ESTADO DO PARA	245.850,00	27.316,67			28/07/2010	30/09/2013	Adimplente
2	033160726	MUNICIPIO DE JQUIRICA - BA	245.850,00	86.240,93	28.272,75	28.272,75	29/12/2010	29/11/2013	Adimplente
2	033160830	MUNICIPIO DE ANASTACIO - MS	394.200,00	13.413,63	197.100,00	197.100,00	20/12/2010	30/03/2013	Adimplente
2	033160944	MUNICIPIO DE JACOBINA - BA	245.850,00	108.429,24	21.978,99	21.978,99	14/07/2010	05/11/2013	Adimplente
2	033161073	MUNICIPIO DE ITAGUARA - MG	196.400,00	70.163,42	41.204,72	41.204,72	20/12/2010	15/09/2013	Adimplente
2	033161291	MUNICIPIO DE NOVA PETROPOLIS - RS	98.200,00	29.040,81	98.200,00	98.200,00	14/09/2010	30/06/2013	Adimplente
2	033161523	MUNICIPIO DE PROMISSAO - SP	146.950,00	13.208,00	146.950,00	146.950,00	22/12/2010	20/03/2013	Adimplente
2	033161637	MUNICIPIO DE SAO JOAO DA MATA - MG	196.400,00	24.104,53	143.489,84	143.489,84	14/07/2010	30/06/2013	Adimplente
2	033161856	MUNICIPIO DE POCINHOS - PB	137.060,00	4.240,00	37.211,79	37.211,79	24/08/2010	29/12/2013	Adimplente
2	033161960	MUNICIPIO DE SANTA CRUZ DO RIO PARDO - SP	98.200,00	24.191,89	98.200,00	98.200,00	17/12/2010	20/02/2013	Adimplente
2	033162098	MUNICIPIO DE JARI - RS	98.200,00	4.534,33	98.200,00	98.200,00	15/09/2010	22/04/2013	Adimplente
2	033162101	MUNICIPIO DE ITUPEVA - SP	127.170,00	42.513,07	89.743,87		22/12/2010	26/09/2013	Adimplente
2	033162215	MUNICIPIO DE AGRONOMICA - SC	196.400,00	54.553,96	196.400,00	196.400,00	17/08/2010	30/11/2013	Adimplente
2	033162329	MUNICIPIO DE SAO JOSE DO ERVAL - RS	98.200,00	133.190,55	31.090,12	31.090,12	28/09/2010	30/03/2013	Adimplente
2	033162433	MUNICIPIO DE JOAO NEIVA - ES	98.200,00	2.004,08			05/08/2010	30/03/2013	Adimplente
2	033162548	MUNICIPIO DE SANTO ANTONIO DO PALMA - RS	98.200,00	5.058,30	18.756,20	18.756,20	16/09/2010	30/05/2013	Adimplente
2	033162767	MUNICIPIO DE BOMBINHAS - SC	146.950,00	96.855,97	146.950,00	146.950,00	10/08/2010	31/03/2013	Adimplente
2	033162871	MUNICIPIO DE SANTO ANTONIO DOS LOPES - MA	196.400,00	6.000,00	196.400,00	196.400,00	26/11/2010	30/11/2012	Adimplente
2	033162985	MUNICIPIO DE ESTIVA - MG	196.400,00	30.681,35			27/10/2010	31/12/2012	Adimplente
2	033163012	MUNICIPIO DE BURITINOPOLIS - GO	98.200,00	29.182,20	98.200,00	98.200,00	28/12/2010	30/06/2013	Adimplente

2	033163126	MUNICIPIO DE LIVRAMENTO DE NOSSA SENHORA - BA EX L. BRUMADO	295.300,00	8.529,25	147.650,00	147.650,00	27/12/2010	30/11/2013	Adimplente
2	033163230	MUNICIPIO DE MONTE CARLO - SC	98.200,00	2.004,08	98.200,00	82.713,86	03/12/2010	28/11/2012	Adimplente
2	033163344	MUNICIPIO DE MONTE CARLO - SC	98.200,00	2.004,08	98.200,00	98.200,00	03/12/2010	31/03/2014	Adimplente
2	033163459	MUNICIPIO DE FRANCISCO MORATO - SP	455.106,69	144.299,90			10/12/2010	30/06/2013	Adimplente
2	033163564	MUNICIPIO DE MILAGRES DO MARANHAO - MA	196.400,00	4.008,16			30/11/2010	30/11/2012	Adimplente
2	033163678	MUNICIPIO DE PASSAGEM FRANCA - MA	196.400,00	6.000,00	196.400,00	196.400,00	30/11/2010	31/05/2013	Adimplente
2	033163782	MUNICIPIO DE ITINGA DO MARANHAO - MA	196.400,00	6.000,00	196.400,00	196.400,00	20/09/2010	28/09/2012	Adimplente
2	033163896	MUNICIPIO DE URUPA - RO	295.300,00	58.787,89	203.845,59	203.845,59	16/07/2010	30/10/2013	Adimplente
2	033163909	MUNICIPIO DE PRIMAVERA - PE	196.400,00	7.119,36			03/12/2010	09/10/2013	Adimplente
2	033164037	MUNICIPIO DE PRESIDENTE DUTRA - MA	295.300,00	9.000,00	175.142,43	175.142,43	04/01/2011	28/03/2013	Adimplente
2	033164141	MUNICIPIO DE JOAO NEIVA - ES	98.200,00	2.004,08			05/08/2010	30/03/2013	Adimplente
2	033164256	MUNICIPIO DE PEDERNEIRAS - SP	146.950,00	60.050,08	146.950,00	146.950,00	18/11/2010	20/02/2013	Adimplente
2	033164360	MUNICIPIO DE SAO VICENTE - SP	146.950,00	12.778,26			10/12/2010	31/08/2012	Adimplente
2	033164474	MUNICIPIO DE SAO JORGE - RS	98.200,00	42.888,45	98.200,00	75.299,76	23/12/2010	30/01/2013	Adimplente
2	033164693	MUNICIPIO DE ANHEMBI - SP	196.400,00	4.008,16	196.400,00	196.400,00	01/09/2010	20/11/2012	Adimplente
2	033164810	MUNICIPIO DE OLIVENCA - AL	295.300,00	6.300,00			23/12/2010	23/09/2013	Adimplente
2	033165179	MUNICIPIO DE CACAPAVA - SP	127.170,00	18.389,29	127.170,00	57.569,86	05/07/2010	30/01/2013	Adimplente
2	033165283	MUNICIPIO DE SAO VALENTIM - RS	137.060,00	17.295,00	9.964,26	9.964,26	16/08/2010	30/04/2013	Adimplente
2	033165397	MUNICIPIO DE PINHAIS - PR	122.225,00	211.998,47			23/12/2010	28/02/2013	Adimplente
2	033165400	MUNICIPIO DE ALTO ALEGRE DOS PARECIS - RO	98.200,00	6.800,00	52.831,60	52.831,60	14/09/2010	28/04/2013	Adimplente
2	033165515	MUNICIPIO DE BAURU - SP	196.400,00	52.389,73	25.374,88	25.374,88	01/09/2010	20/03/2013	Adimplente
2	033165629	MUNICIPIO DE SERRA TALHADA - PE	295.300,00	28.228,26			23/12/2010	09/12/2012	Adimplente
2	033165733	MUNICIPIO DE LUISLANDIA - MG	98.200,00	48.466,28	59.695,78	59.695,78	16/12/2010	30/12/2013	Adimplente
2	033165952	MUNICIPIO DE TRES CORACOES - MG	196.400,00	17.162,87	174.776,36	174.776,36	04/08/2010	30/12/2013	Adimplente
2	033166080	MUNICIPIO DE CORDISLANDIA - MG	146.950,00	27.615,05			14/07/2010	30/12/2012	Adimplente

2	033166194	MUNICIPIO DE LIMOEIRO ANADIA - AL	295.300,00	99.821,28	147.650,00	147.650,00	12/08/2010	30/08/2013	Adimplente
2	033166207	MUNICIPIO DE NOVA ESPERANCA - PR	127.170,00	23.492,82			25/11/2010	30/05/2013	Adimplente
2	033166311	MUNICIPIO DE ESPIRITO SANTO DO DOURADO - MG	196.400,00	8.702,24	98.533,88	98.533,88	21/12/2010	30/06/2013	Adimplente
2	033166425	MUNICIPIO DE NOVA AMERICA - GO	98.200,00	12.899,21	98.200,00	98.200,00	04/11/2010	30/11/2012	Adimplente
2	033166530	MUNICIPIO DE PIRITIBA - BA	245.850,00	5.150,00	94.603,08	94.603,08	24/12/2010	05/09/2013	Adimplente
2	033166644	MUNICIPIO DE NOVA MAMORE - RO	295.300,00	10.700,00			24/12/2010	30/10/2012	Adimplente
2	033166863	MUNICIPIO DE VARGEM GRANDE DO SUL - SP	196.400,00	42.925,74	176.760,00	69.977,32	09/08/2010	30/06/2013	Adimplente
2	033166977	MUNICIPIO DE SANTA BARBARA DO TUGURIO - MG	146.950,00	4.796,91			10/08/2010	30/06/2012	Adimplente
2	033167004	MUNICIPIO DE LAGOA GRANDE - MG	98.200,00	10.462,47	98.200,00	98.200,00	16/09/2010	30/07/2013	Adimplente
2	033167118	MUNICIPIO DE UBAI - MG	98.200,00	6.156,91			15/12/2010	31/12/2013	Adimplente
2	033167336	MUNICIPIO DE CLARAVAL - MG	98.200,00	8.311,71	9.515,58	9.515,58	24/12/2010	30/11/2013	Adimplente
2	033167440	MUNICIPIO DE PANCAS - ES	164.403,74	3.355,18	147.996,25	147.996,25	21/10/2010	30/03/2013	Adimplente
2	033167556	MUNICIPIO DE SILVIANOPOLIS - MG	98.200,00	2.100,00	4.644,86	4.644,86	13/07/2010	30/06/2013	Adimplente
2	033167660	MUNICIPIO DE ABADIA DE GOIAS - GO	117.280,00	5.340,78	64.410,17	64.410,17	09/08/2010	30/06/2013	Adimplente
2	033167888	MUNICIPIO DE POCO FUNDO - MG	98.200,00	8.834,04	67.728,54	67.728,54	02/07/2010	30/06/2013	Adimplente
2	033167992	MUNICIPIO DE CATUNDA - CE	394.200,00	13.800,00			15/07/2010	31/12/2012	Adimplente
2	033168029	MUNICIPIO DE JACUIZINHO - RS	98.200,00	13.172,31	25.423,98	25.423,98	30/08/2010	30/10/2013	Adimplente
2	033168133	MUNICIPIO DE MUNHOZ - MG	98.200,00	2.030,14	13.109,70	13.109,70	28/10/2010	31/12/2013	Adimplente
2	033168352	MUNICIPIO DE UIRAPURU - GO	98.200,00	2.800,00			21/12/2010	30/10/2013	Adimplente
2	033168466	MUNICIPIO DE AGUAI - SP	146.950,00	13.010,00	117.560,00	117.560,00	25/08/2010	30/06/2013	Adimplente
2	033168571	MUNICIPIO DE SERRANOPOLIS DE MINAS - MG	98.200,00	12.295,28	47.892,14	47.892,14	27/09/2010	30/09/2013	Adimplente
2	033168685	MUNICIPIO DE ITABUNA - BA	394.200,00	167.159,04	37.882,62	37.882,62	17/12/2010	30/11/2013	Adimplente
2	033168799	MUNICIPIO DE CRUZ - CE	98.200,00	2.497,14	92.091,96	92.091,96	13/07/2010	30/06/2013	Adimplente
2	033168802	MUNICIPIO DE JI-PARANA - RO	789.800,00	33.334,00			24/12/2010	30/10/2012	Adimplente
2	033169044	MUNICIPIO DE OURINHOS - SP	196.400,00	18.807,53	196.400,00		22/11/2010	20/09/2012	Adimplente
2	033169159	MUNICIPIO DE SUMARE - SP	86.129,51	14.597,34	86.129,51	86.129,51	21/07/2010	30/03/2013	Adimplente
2	033169263	MUNICIPIO DE ARINOS - MG	493.100,00	26.900,00	493.100,00	493.100,00	17/12/2010	30/03/2013	Adimplente

2	033169377	MUNICIPIO DE COROMANDEL - MG	196.400,00	58.145,32	196.400,00	196.400,00	11/11/2010	31/07/2013	Adimplente
2	033169481	MUNICIPIO DE GOVERNADOR CELSO RAMOS - SC	295.300,00	6.026,53			22/12/2010	31/12/2013	Adimplente
2	033169596	MUNICIPIO DE SANTO ANTONIO DO PALMA - RS	98.200,00	10.575,20	24.658,02	24.658,02	16/09/2010	30/06/2013	Adimplente
2	033169713	MUNICIPIO DE CASA GRANDE - MG	196.400,00	4.010,00			22/12/2010	31/12/2013	Adimplente
2	033169827	MUNICIPIO DE CORINTO - MG	1.284.300,00	80.885,22	24.530,13	24.530,13	18/10/2010	30/10/2013	Adimplente
2	033169931	MUNICIPIO DE MATEUS LEME - MG	98.200,00	11.800,00			31/12/2010	10/09/2012	Adimplente
2	033170062	MUNICIPIO DE CARRANCAS - MG	98.200,00	2.101,42			24/12/2010	20/09/2012	Adimplente
2	033170176	MUNICIPIO DE IARAS - SP	146.950,00	3.050,00	16.752,30	16.752,30	22/12/2010	20/08/2013	Adimplente
2	033170280	MUNICIPIO DE IUNA - ES	98.200,00	9.300,00			22/09/2010	30/03/2013	Adimplente
2	033170394	MUNICIPIO DE BOM JESUS DAS SELVAS - MA	542.550,00	11.072,45	542.550,00	542.550,00	18/11/2010	31/05/2013	Adimplente
2	033170407	MUNICIPIO DE COROADOS - SP	117.280,00	5.717,79	117.280,00	117.280,00	09/12/2010	05/03/2013	Adimplente
2	033170512	MUNICIPIO DE CORONEL FREITAS - SC	98.200,00	1.964,00	26.779,14	26.779,14	05/08/2010	05/08/2013	Adimplente
2	033170626	MUNICIPIO DE FRANCISCO MORATO - SP	226.070,00	55.769,97	2.509,38	2.509,38	10/12/2010	30/06/2013	Adimplente
2	033172999	MUNICIPIO DE ARAGUARI - MG	295.300,00	151.198,19	202.782,50	202.782,50	08/09/2010	28/06/2013	Adimplente
2	033173578	MUNICIPIO DE PINHAIS - PR	98.200,00	97.876,06			23/12/2010	28/02/2013	Adimplente
2	033173682	MUNICIPIO DE CENTENARIO - RS	98.200,00	62.993,38	98.200,00	65.165,52	17/08/2010	30/03/2013	Adimplente
2	033173809	MUNICIPIO DE SAO RAIMUNDO DAS MANGABEIRAS - MA	295.300,00	9.000,00	245.660,07	245.660,07	28/09/2010	31/05/2013	Adimplente
2	033174041	MUNICIPIO DE BARROS CASSAL - RS	98.200,00	19.501,77	8.710,34	8.710,34	10/08/2010	30/03/2013	Adimplente
2	033174156	MUNICIPIO DE SAO PEDRO DO SUL - RS	98.200,00	56.454,75	98.200,00	98.200,00	11/08/2010	28/04/2013	Adimplente
2	033174374	MUNICIPIO DE IUNA - ES	146.950,00	9.300,00			22/09/2010	30/03/2013	Adimplente
2	033174488	MUNICIPIO DE CORONEL BICACO - RS	98.200,00	2.004,09	1.846,16	1.846,16	12/08/2010	30/12/2013	Adimplente
2	033174606	MUNICIPIO DE ILHA SOLTEIRA - SP	641.450,00	13.323,85	328.807,26	328.807,26	20/11/2010	20/05/2013	Adimplente
2	033174824	MUNICIPIO DE ITAPUA DO OESTE - RO EX-JAMARI	493.100,00	10.100,00	350.742,02	350.742,02	30/12/2010	30/04/2013	Adimplente
2	033174938	MUNICIPIO DE EMBU-GUACU - SP	271.136,24	23.577,06			26/07/2010	30/12/2012	Adimplente
2	033175079	MUNICIPIO DE JUQUITIBA - SP	146.950,00	6.158,96			26/07/2010	30/06/2013	Adimplente

2	033175183	MUNICIPIO DE ARMAZEM - SC	137.060,00	26.257,94	12.472,46	12.472,46	23/07/2010	31/12/2013	Adimplente
2	033175297	MUNICIPIO DE SALVADOR DO SUL - RS	91.829,20	8.411,20	91.829,20	91.829,20	09/11/2010	30/12/2013	Adimplente
2	033175300	MUNICIPIO DE SALESOPOLIS - SP	295.300,00	6.200,00	295.300,00	295.300,00	25/11/2010	29/12/2012	Adimplente
2	033175414	MUNICIPIO DE APUAREMA - BA	117.280,00	2.393,47	14.777,28	14.777,28	27/10/2010	30/04/2013	Adimplente
2	033175529	MUNICIPIO DE QUEIROZ - SP	146.950,00	3.000,00			21/12/2010	05/04/2013	Adimplente
2	033175633	MUNICIPIO DE MACIEIRA - SC	98.200,00	7.321,59	98.200,00	98.200,00	09/09/2010	30/03/2013	Adimplente
2	033175747	MUNICIPIO DE IGARATA - SP	295.300,00	68.823,12	295.300,00	222.272,00	30/08/2010	30/03/2013	Adimplente
2	033175852	MUNICIPIO DE IJUI - RS	196.400,00	39.735,89	196.400,00	196.400,00	22/12/2010	30/11/2012	Adimplente
2	033175966	MUNICIPIO DE JABOTICABAL - SP	394.200,00	44.238,49	394.200,00	394.200,00	29/07/2010	29/07/2013	Adimplente
2	033176094	MUNICIPIO DE MADRE DE DEUS DE MINAS - MG	146.950,00	56.375,61	49.727,88	49.727,88	21/12/2010	30/04/2013	Adimplente
2	033176107	MUNICIPIO DE GOVERNADOR CELSO RAMOS - SC	107.390,00	2.191,63			23/12/2010	31/12/2013	Adimplente
2	033176211	MUNICIPIO DE PRADOS - MG	98.200,00	116.254,93	15.112,98	15.112,98	23/12/2010	31/03/2014	Adimplente
2	033176325	MUNICIPIO DE JOAO DOURADO - BA	493.100,00	15.769,42	254.488,91	254.488,91	31/08/2010	05/07/2013	Adimplente
2	033176439	MUNICIPIO DE SATIRO DIAS - BA	641.450,00	13.090,82	597.254,10	96.089,23	28/07/2010	05/09/2013	Adimplente
2	033176544	MUNICIPIO DE JOAO LISBOA - MA	987.600,00	30.000,00	118.512,00	118.512,00	30/12/2010	29/11/2013	Adimplente
2	033176659	MUNICIPIO DE SAO FIDELIS - RJ	394.200,00	44.133,48	197.100,00	197.100,00	27/12/2010	30/04/2013	Adimplente
2	033176763	MUNICIPIO DE RIACHAO - MA	245.850,00	5.050,00	245.850,00	245.850,00	09/12/2010	31/05/2013	Adimplente
2	033176877	MUNICIPIO DE IGUAI - BA	493.100,00	10.900,00	246.550,00	246.550,00	27/08/2010	30/04/2013	Adimplente
2	033176981	MUNICIPIO DE PINTADAS - BA	295.300,00	6.026,53	147.650,00	147.650,00	19/11/2010	05/07/2013	Adimplente
2	033177018	MUNICIPIO DE SENADOR PALMEIRA - AL	493.100,00	10.900,00			03/08/2010	30/08/2012	Adimplente
2	033177122	MUNICIPIO DE AMARANTE - PI	146.950,00	4.545,00	145.627,45		17/11/2010	30/08/2013	Adimplente
2	033177236	MUNICIPIO DE PIACABUCU - AL	493.100,00	10.063,27			29/12/2010	29/11/2012	Adimplente
2	033177340	MUNICIPIO DE MATRINCHA - GO	98.200,00	14.428,10	9.820,00	9.820,00	21/12/2010	30/10/2013	Adimplente
2	033177455	MUNICIPIO DE ORIZONA - GO	98.200,00	61.975,05			05/11/2010	30/04/2013	Adimplente
2	033177560	MUNICIPIO DE MUTUNOPOLIS - GO	98.200,00	21.320,84	98.200,00	98.200,00	10/12/2010	30/06/2013	Adimplente
2	033177788	MUNICIPIO DE APUAREMA - BA	196.400,00	4.008,16	10.389,56	10.389,56	25/10/2010	30/04/2013	Adimplente
2	033177892	MUNICIPIO DE SAO SEBASTIAO - SP	102.445,00	33.489,88	95.191,89	95.191,89	15/07/2010	28/07/2013	Adimplente

2	033178033	MUNICIPIO DE PAU DARCO - PA	245.850,00	5.781,92	158.032,38	158.032,38	21/07/2010	22/09/2013	Adimplente
2	033178147	MUNICIPIO DE MORRO AGUDO DE GOIAS - GO	98.200,00	2.800,00	50.386,42	50.386,42	22/12/2010	30/09/2013	Adimplente
2	033178252	MUNICIPIO DE RIBAS DO RIO PARDO - MS	987.600,00	142.395,61	83.057,16	83.057,16	22/12/2010	30/10/2015	Adimplente
2	033178366	MUNICIPIO DE SUZANO - SP	493.100,00	142.049,41			23/12/2010	30/06/2013	Adimplente
2	033178470	MUNICIPIO DE ILHA BELA - SP	146.950,00	2.998,98	91.388,20	91.388,20	08/07/2010	05/07/2013	Adimplente
2	033178702	MUNICIPIO DE CAMPANHA - MG	117.280,00	2.720,00			25/10/2010	30/12/2012	Adimplente
2	033178816	MUNICIPIO DE SAO ROQUE DE MINAS - MG	98.200,00	58.175,93	2.513,92	2.513,92	16/12/2010	21/09/2013	Adimplente
2	033179059	MUNICIPIO DE FLORES DA CUNHA - RS	98.200,00	122.807,61	23.882,24	23.882,24	17/12/2010	30/06/2013	Adimplente
2	033179163	MUNICIPIO DE ANANINDEUA - PA	1.531.550,00	90.381,10	562.232,01	562.232,01	22/07/2010	30/09/2013	Adimplente
2	033179277	MUNICIPIO DE ALTEROSA - MG	196.400,00	12.117,95	23.646,56	23.646,56	09/07/2010	30/06/2013	Adimplente
2	033179381	MUNICIPIO DE JOAO DOURADO - BA	394.200,00	8.800,00	322.573,86	205.220,52	27/08/2010	05/07/2013	Adimplente
2	033179495	MUNICIPIO DE CANDEIAS DO JAMARI - RO	987.600,00	20.155,10	920.146,90	920.146,90	28/09/2010	30/04/2013	Adimplente
2	033179509	MUNICIPIO DE JACUI - MG	216.180,00	19.797,93	25.336,30	25.336,30	21/12/2010	31/12/2013	Adimplente
2	033179613	MUNICIPIO DE CARACOL - MS	394.200,00	13.963,26	197.100,00	197.100,00	30/12/2010	30/03/2013	Adimplente
2	033179727	MUNICIPIO DE COSMOPOLIS - SP	196.400,00	48.600,00			23/12/2010	23/06/2013	Adimplente
2	033179831	MUNICIPIO DE VARZEA GRANDE - MT	987.600,00	93.899,30			31/12/2010	18/12/2012	Adimplente
2	033179945	MUNICIPIO DE BREU BRANCO - PA	245.850,00	5.017,35			30/07/2010	30/12/2012	Adimplente
2	033180076	MUNICIPIO DE RIO DE JANEIRO - RJ	2.965.600,00	515.536,40			31/12/2010	30/08/2012	Adimplente
2	033180180	MUNICIPIO DE CANAS - SP	101.456,00	5.313,96	8.928,13	8.928,13	30/08/2010	31/03/2014	Adimplente
2	033180294	MUNICIPIO DE BARRA DA ESTIVA - BA	394.200,00	8.100,00	197.100,00	197.100,00	31/12/2010	30/11/2013	Adimplente
2	033180307	MUNICIPIO DE IGUARACY - PE	196.400,00	5.787,30			30/12/2010	03/08/2013	Adimplente
2	033180411	MUNICIPIO DE TABOCCAS DO BREJO VELHO - BA	295.300,00	6.026,53	295.300,00	295.300,00	24/12/2010	05/03/2013	Adimplente
2	033180526	MUNICIPIO DE CAREACU - MG	245.850,00	5.017,35	32.624,30	32.624,30	21/10/2010	30/06/2013	Adimplente
2	033180630	MUNICIPIO DE ITAPEVI - SP	493.100,00	271.462,80	320.860,17	320.860,17	15/12/2010	29/06/2013	Adimplente
2	033180744	MUNICIPIO DE COXIM - MS	394.200,00	23.351,58	197.100,00	197.100,00	23/12/2010	30/05/2013	Adimplente
2	033180859	MUNICIPIO DE ITAU DE MINAS - MG	275.520,00	116.742,16	275.520,00	275.520,00	23/12/2010	30/07/2013	Adimplente

2	033180963	MUNICIPIO DE SAO JOAO DO CARIRI - PB	98.200,00	2.005,00			24/08/2010	24/12/2012	Adimplente
2	033181091	MUNICIPIO DE CRUZ DAS ALMAS - BA	295.300,00	28.141,99	172.425,67	172.425,67	08/12/2010	05/11/2013	Adimplente
2	033181104	MUNICIPIO DE QUARAI - RS	196.400,00	16.734,27	126.756,56	126.756,56	16/12/2010	30/08/2013	Adimplente
2	033181218	MUNICIPIO DE GAMELEIRA - PE	295.300,00	92.008,94	147.650,00	147.650,00	21/12/2010	08/10/2013	Adimplente
2	033181322	MUNICIPIO DE PITANGUI - MG	98.200,00	2.004,08			30/12/2010	20/09/2012	Adimplente
2	033181436	MUNICIPIO DE CACHOEIRA DO SUL - RS	146.950,00	12.778,26	138.573,85	138.573,85	13/10/2010	30/04/2013	Adimplente
2	033181541	MUNICIPIO DE CANDEIAS JAMARI - RO	295.300,00	6.100,00	77.339,07	77.339,07	28/09/2010	30/04/2013	Adimplente
2	033181656	MUNICIPIO DE CANDEIAS JAMARI - RO	493.100,00	10.063,27	246.550,00	246.550,00	28/09/2010	30/10/2013	Adimplente
2	033181760	MUNICIPIO DE HERVAL D'OESTE - SC	196.400,00	13.600,00	196.400,00	129.938,24	17/08/2010	25/10/2012	Adimplente
2	033181874	MUNICIPIO DE ARCEBURGO - MG	196.400,00	49.001,83	196.400,00	196.400,00	30/09/2010	31/01/2013	Adimplente
2	033181988	MUNICIPIO DE CANDELARIA - RS	196.400,00	46.293,90	109.846,52	109.846,52	18/08/2010	01/08/2013	Adimplente
2	033182015	MUNICIPIO DE PIMENTA BUENO - RO	245.850,00	5.017,35			22/09/2010	30/10/2012	Adimplente
2	033182129	MUNICIPIO DE DOM VICOSO - MG	98.200,00	5.945,86	64.988,76	64.988,76	30/06/2010	15/01/2014	Adimplente
2	033182233	MUNICIPIO DE VERTENTE DO LERIO - PE	196.400,00	4.008,16			08/10/2010	12/10/2012	Adimplente
2	033182347	MUNICIPIO DE CARINHANHA - BA	493.100,00	15.875,21	246.550,00	246.550,00	27/12/2010	30/11/2013	Adimplente
2	033182452	MUNICIPIO DE FONTOURA XAVIER - RS	196.400,00	12.575,26	1.669,40	1.669,40	28/07/2010	30/12/2013	Adimplente
2	033182567	MUNICIPIO DE FLORESTAL - MG	98.200,00	12.123,53	59.813,62	59.813,62	22/12/2010	31/03/2013	Adimplente
2	033182671	MUNICIPIO DE OURINHOS - SP	245.850,00	23.161,97	245.850,00		22/11/2010	20/09/2012	Adimplente
2	033182785	MUNICIPIO DE BANDEIRA DO SUL - MG	146.950,00	3.808,00			31/12/2010	30/12/2012	Adimplente
2	033182899	MUNICIPIO DE BEBEDOURO - SP	1.976.600,00	196.050,44	81.633,58	81.633,58	29/10/2010	20/03/2013	Adimplente
2	033182902	MUNICIPIO DE OURO VERDE DE MINAS - MG	146.950,00	7.500,00	11.359,24	11.359,24	22/12/2010	30/06/2013	Adimplente
2	033183030	MUNICIPIO DE POTIM - SP	102.445,00	2.387,72	58.690,74	58.690,74	16/07/2010	31/12/2013	Adimplente
2	033183144	MUNICIPIO DE BACURI - MA	344.750,00	7.035,71	206.160,50	206.160,50	26/11/2010	31/05/2013	Adimplente
2	033183259	MUNICIPIO DE CERQUEIRA CESAR - SP	101.456,00	27.448,14	5.032,22	5.032,22	22/12/2010	20/03/2013	Adimplente
2	033183363	MUNICIPIO DE CAETITE - BA	394.200,00	8.044,90	197.100,00	197.100,00	24/12/2010	30/11/2013	Adimplente
2	033183477	MUNICIPIO DE LAGOA DOS RODRIGUES - MA	295.300,00	6.026,53	220.795,80	220.795,80	24/12/2010	29/11/2013	Adimplente
2	033183582	MUNICIPIO DE BOMBINHAS - SC	146.950,00	52.031,33			20/07/2010	31/12/2012	Adimplente

2	033183696	MUNICIPIO DE CAMPOS BORGES - RS	245.850,00	22.455,34	245.850,00		28/07/2010	30/07/2012	Adimplente
2	033183709	MUNICIPIO DE GOIO-ERE - PR	295.300,00	38.471,11	131.556,15	131.556,15	16/12/2010	30/06/2013	Adimplente
2	033183813	MUNICIPIO DE BOFETE - SP	183.168,83	3.738,14	28.940,68	28.940,68	22/12/2010	20/03/2013	Adimplente
2	033183927	MUNICIPIO DE PAIAL - SC	98.200,00	27.107,50	21.122,82	21.122,82	27/08/2010	31/03/2014	Adimplente
2	033184056	MUNICIPIO DE JOAQUIM NABUCO - PE	295.300,00	17.500,00			23/12/2010	17/02/2013	Adimplente
2	033184160	MUNICIPIO DE FARROUPILHA - RS	98.200,00	11.347,77	88.380,00	88.380,00	11/10/2010	30/06/2013	Adimplente
2	033184274	MUNICIPIO DE ALUMINIO - SP	1.976.600,00	41.000,00			14/09/2010	20/11/2012	Adimplente
2	033184388	MUNICIPIO DE ENCRUZILHADA SUL - RS	245.850,00	35.525,65	1.106,32	1.106,32	18/08/2010	13/04/2013	Adimplente
2	033184492	MUNICIPIO DE CANDEIAS DO JAMARI - RO	2.471.100,00	50.430,61	147.030,45	147.030,45	30/12/2010	30/10/2013	Adimplente
2	033184506	MUNICIPIO DE CORUMBATAI SUL - PR	295.300,00	80.565,77	147.650,00	147.650,00	17/12/2010	30/06/2013	Adimplente
2	033215811	MUNICIPIO DE OURICURI - PE	592.000,00	28.932,51	296.000,00	296.000,00	31/12/2010	30/11/2014	Adimplente
2	033215925	MUNICIPIO DE SAO GONCALO DO PIAUI - PI	146.950,00	4.545,00	146.950,00	146.950,00	20/08/2010	30/08/2013	Adimplente
2	033216168	MUNICIPIO DE ALIANCA - PE	1.482.100,00	44.187,99			13/12/2010	25/03/2014	Adimplente
2	033216272	MUNICIPIO DE ESMERALDAS - MG	295.300,00	26.000,00			24/12/2010	30/11/2012	Adimplente
2	033247884	MUNICIPIO DE GUIMARANIA - MG	987.600,00	39.082,07	493.800,00	493.800,00	13/09/2010	31/07/2013	Adimplente
2	033248025	SETPU - SECRET DE ESTADO DE TRANSPORTE PAVIMENT URBANA-MT	8.899.600,00	988.844,44			24/12/2010	08/12/2012	Adimplente
2	033248139	MUNICIPIO DE APUCARANA - PR	987.600,00	139.079,57	404.916,00	404.916,00	22/10/2010	22/04/2013	Adimplente
2	033248243	MUNICIPIO DE CHIAPETTA - RS	196.400,00	14.422,37	196.400,00	196.400,00	12/08/2010	30/10/2012	Adimplente
2	033248358	MUNICIPIO DE SAO SEBASTIAO DO MARANHAO - MG	295.300,00	13.970,36	295.300,00	244.892,29	18/10/2010	28/02/2013	Adimplente
2	033248462	MUNICIPIO DE NOVA FRIBURGO - RJ	789.800,00	70.000,00	270.664,46	175.967,44	24/12/2010	04/03/2014	Adimplente
2	033248577	MUNICIPIO DE IBIAI - MG	295.300,00	12.484,95	147.650,00	147.650,00	21/12/2010	31/12/2013	Adimplente
2	033248681	MUNICIPIO DE QUELUZ - SP	102.445,00	5.000,00			09/12/2010	30/06/2012	Adimplente
2	033248795	MUNICIPIO DE PINTOPOLIS - MG	98.200,00	12.428,47	2.346,98	2.346,98	01/12/2010	30/12/2013	Adimplente
2	033248912	MUNICIPIO DE ANTONIO PRADO DE MINAS - MG	196.400,00	17.119,59	129.604,36	129.604,36	24/11/2010	30/04/2014	Adimplente
2	033249040	MUNICIPIO DE MARIOPOLIS - PR	394.200,00	34.038,11	394.200,00		06/08/2010	06/08/2012	Adimplente
2	033249155	MUNICIPIO DE IBIPEBA - BA	295.300,00	6.700,00	295.300,00	295.300,00	22/12/2010	05/03/2013	Adimplente

2	033249269	MUNICIPIO DE SIDROLANDIA - MS	987.600,00	394.100,69	119.795,88	119.795,88	30/12/2010	30/05/2014	Adimplente
2	033302418	MUNICIPIO DE QUINTANA - SP	98.200,00	10.187,48	98.200,00	98.200,00	01/09/2010	20/08/2012	Adimplente
2	033302637	MUNICIPIO DE SAO JOSE DOS QUATRO MARCOS - MT	592.000,00	30.000,00	296.000,00	296.000,00	20/08/2010	15/08/2013	Adimplente
2	033302741	MUNICIPIO DE RIO BRANCO - MT	493.100,00	10.064,00	246.550,00	246.550,00	13/08/2010	08/08/2013	Adimplente
2	033302856	MUNICIPIO DE POMPELA - SP	98.200,00	2.008,00	98.200,00		29/10/2010	20/08/2012	Adimplente
2	033303098	MUNICIPIO DE BIRITIBA-MIRIM - SP	819.470,00	105.507,28			01/12/2010	13/12/2012	Adimplente
2	033303101	MUNICIPIO DE SALTO DO JACUI - RS	98.200,00	63.867,71	4.713,60	4.713,60	17/09/2010	30/09/2013	Adimplente
2	033303215	MUNICIPIO DE OSASCO - SP	394.200,00	35.478,00	214.050,60	214.050,60	23/12/2010	29/07/2013	Adimplente
2	033303329	MUNICIPIO DE SANTA ROSA - RS	146.950,00	12.779,00	81.762,98	81.762,98	30/09/2010	30/03/2013	Adimplente
2	033303433	MUNICIPIO DE HULHA NEGRA - RS	98.200,00	65.772,46			02/12/2010	31/12/2013	Adimplente
2	033303548	MUNICIPIO DE SANTO CRISTO - RS	146.950,00	3.000,00			15/10/2010	30/10/2012	Adimplente
2	033303653	MUNICIPIO DE TRES CACHOEIRAS - RS	196.400,00	11.472,68	19.207,92	19.207,92	11/11/2010	30/12/2013	Adimplente
2	033303767	MUNICIPIO DE FLOR DO SERTAO - SC	196.400,00	9.567,80	196.400,00	196.400,00	23/08/2010	30/03/2013	Adimplente
2	033303871	MUNICIPIO DE PELOTAS - RS	1.976.600,00	963.449,97	578.946,16	578.946,16	31/12/2010	30/12/2013	Adimplente
2	033304012	MUNICIPIO DE BRASILANDIA DE MINAS - MG	146.250,00	38.395,23	114.235,88	114.235,88	09/07/2010	31/07/2013	Adimplente
2	033304126	MUNICIPIO DE WALL FERRAZ - PI	196.400,00	4.010,00			20/09/2010	30/08/2013	Adimplente
2	033304230	MUNICIPIO DE SAPIRANGA - RS	196.400,00	63.622,30	12.589,24	12.589,24	23/12/2010	30/12/2013	Adimplente
2	033304459	MUNICIPIO DE IVATUBA - PR	196.400,00	4.573,89	151.502,96	151.502,96	25/11/2010	30/05/2013	Adimplente
2	033304564	MUNICIPIO DE BIRITIBA-MIRIM - SP	146.950,00	6.498,00			01/12/2010	13/12/2012	Adimplente
2	033304678	MUNICIPIO DE CURVELO - MG	146.950,00	24.300,00			09/11/2010	30/11/2012	Adimplente
2	033304782	MUNICIPIO DE PALMAS - PR	493.100,00	27.690,61	111.046,12	111.046,12	04/11/2010	04/10/2013	Adimplente
2	033304896	MUNICIPIO DE NAVEGANTES - SC	987.600,00	365.831,07	706.924,10	706.924,10	22/07/2010	30/10/2013	Adimplente
2	033304909	MUNICIPIO DE JOINVILLE - SC	493.100,00	123.275,00	6.065,13	6.065,13	29/12/2010	30/06/2013	Adimplente
2	033305049	MUNICIPIO DE BONITO - MS	987.600,00	78.685,93	141.226,80	141.226,80	24/12/2010	30/03/2013	Adimplente
2	033340747	MUNICIPIO DE ECOPORANGA - ES	196.400,00	195.032,39			12/11/2010	30/11/2013	Adimplente
2	033341094	MUNICIPIO DE ARMACAO DE BUZIOS - RJ	987.600,00	50.000,00			24/11/2010	01/03/2013	Adimplente
2	033341107	MUNICIPIO DE FORMIGA - MG	195.631,33	21.806,05	50.609,83	50.609,83	24/12/2010	30/11/2013	Adimplente
2	033341211	MUNICIPIO DE VAZANTE - MG	592.000,00	59.632,95			06/09/2010	30/07/2012	Adimplente

2	033341325	MUNICIPIO DE PARACATU - MG	592.000,00	150.946,12	296.000,00	296.000,00	30/12/2010	30/03/2013	Adimplente
2	033341439	MUNICIPIO DE MARIPA DE MINAS - MG	98.200,00	3.774,76	98.200,00	98.200,00	26/10/2010	30/04/2013	Adimplente
2	033341544	MUNICIPIO DE PARAISO - SP	98.200,00	5.920,49	19.188,28	19.188,28	30/12/2010	30/05/2013	Adimplente
2	033341659	MUNICIPIO DE CHAVANTES - SP	146.950,00	16.866,75	146.950,00	146.950,00	14/12/2010	20/03/2013	Adimplente
2	033341763	MUNICIPIO DE FERNANDO PRESTE - SP	98.200,00	2.300,00	32.376,54	32.376,54	16/12/2010	30/05/2013	Adimplente
2	033341877	MUNICIPIO DE PIRANGI - SP	196.400,00	30.162,78			23/12/2010	20/05/2013	Adimplente
2	033341981	MUNICIPIO DE CORDISLANDIA - MG	146.950,00	22.907,96			14/07/2010	30/12/2012	Adimplente
2	033342018	MUNICIPIO DE VERA CRUZ - RS	98.200,00	35.459,55	98.200,00	98.200,00	09/08/2010	31/03/2013	Adimplente
2	033342122	MUNICIPIO DE DOM PEDRITO - RS	98.200,00	46.800,00			05/11/2010	30/12/2012	Adimplente
2	033342236	MUNICIPIO DE MARIA HELENA - PR	98.200,00	21.853,60	98.200,00	83.636,94	25/11/2010	30/05/2013	Adimplente
2	033342340	MUNICIPIO DE BREVES - PA	295.300,00	12.400,00	23.476,35	23.476,35	13/09/2010	30/04/2013	Adimplente
2	033342455	MUNICIPIO DE RESENDE - RJ	493.100,00	151.156,18			16/12/2010	16/12/2012	Adimplente
2	033342560	MUNICIPIO DE RIO DO ANTONIO - BA	394.200,00	8.800,00	240.580,26	179.558,10	23/12/2010	30/11/2013	Adimplente
2	033342674	MUNICIPIO DE SANTO ANTONIO DE JESUS - BA	245.850,00	12.939,47	50.571,34	50.571,34	29/12/2010	29/11/2013	Adimplente
2	033342788	MUNICIPIO DE TENENTE PORTELA - RS	196.400,00	4.784,69	4.045,84	4.045,84	12/08/2010	30/12/2013	Adimplente
2	033342892	MUNICIPIO DE COXILHA - RS	98.200,00	5.000,00			28/07/2010	30/09/2012	Adimplente
2	033342905	MUNICIPIO DE SAO SEBASTIAO DA GRAMA - SP	117.280,00	3.600,25	107.170,46	107.170,46	23/09/2010	30/06/2013	Adimplente
2	033343147	MUNICIPIO DE OSASCO - SP	3.954.600,00	355.914,00	2.150.511,52	2.150.511,52	23/12/2010	29/07/2013	Adimplente
2	033343252	MUNICIPIO DE SUMARE - SP	196.400,00	41.931,44	196.400,00	196.400,00	21/07/2010	25/06/2013	Adimplente
2	033343366	MUNICIPIO DE CERQUILHO - SP	98.200,00	31.966,73	98.200,00	19.640,00	20/07/2010	20/11/2012	Adimplente
2	033343470	MUNICIPIO DE NATIVIDADE - RJ	245.850,00	5.018,00	9.612,74	9.612,74	23/12/2010	15/02/2014	Adimplente
2	033343585	MUNICIPIO DE GRACA - CE	394.200,00	16.571,51	68.314,86	68.314,86	30/08/2010	30/12/2013	Adimplente
2	033343699	MUNICIPIO DE OSORIO - RS	98.200,00	175.016,38			04/11/2010	30/12/2012	Adimplente
2	033343702	MUNICIPIO DE MATAO - SP	354.640,00	144.021,92	354.640,00		20/08/2010	17/02/2012	Adimplente
2	033343816	MUNICIPIO DE CANDIDO MOTA - SP	285.410,00	83.941,90	285.410,00	285.410,00	22/12/2010	05/04/2013	Adimplente
2	033343920	MUNICIPIO DE SANTA ROSA DE VITERBO - SP	142.185,38	2.901,74	142.185,38	6.042,88	06/08/2010	02/04/2013	Adimplente
2	033344059	MUNICIPIO DE CANELINHA - SC	98.200,00	10.850,05	7.227,52	7.227,52	05/08/2010	30/12/2013	Adimplente
2	033344163	MUNICIPIO DE ACAILANDIA - MA	987.600,00	41.150,00	987.600,00	814.967,52	25/11/2010	28/03/2013	Adimplente

2	033344277	MUNICIPIO DE TAPIRAI - SP	295.300,00	15.068,83	295.300,00	295.300,00	09/09/2010	20/12/2012	Adimplente
2	033344381	MUNICIPIO DE PAPANDUVA - SC	987.600,00	279.772,64	226.259,16	226.259,16	13/07/2010	30/06/2013	Adimplente
2	033344509	MUNICIPIO DE PRESIDENTE LUCENA - RS	98.200,00	31.564,56	98.200,00	98.200,00	16/09/2010	30/12/2013	Adimplente
2	033344613	MUNICIPIO DE ANGATUBA - SP	98.200,00	5.806,78	98.200,00	98.200,00	07/07/2010	31/01/2013	Adimplente
2	033344727	MUNICIPIO DE CEDRO - CE	344.750,00	7.035,71	172.375,00	172.375,00	12/08/2010	12/05/2013	Adimplente
2	033344831	MUNICIPIO DE SANCLERLANDIA - GO	98.200,00	3.800,00			23/12/2010	30/04/2013	Adimplente
2	033344945	MUNICIPIO DE ROLANTE - RS	98.200,00	37.670,61	3.004,92	3.004,92	23/12/2010	30/12/2013	Adimplente
2	033345086	MUNICIPIO DE BIRIGUI - SP	987.600,00	389.019,60	258.059,87	258.059,87	12/11/2010	05/09/2013	Adimplente
2	033345190	MUNICIPIO DE VISTA ALEGRE - RS	196.400,00	6.051,59	196.400,00	196.400,00	15/09/2010	31/01/2013	Adimplente
2	033345203	MUNICIPIO DE DERRUBADAS - RS	196.400,00	42.082,28	135.692,75	107.745,03	12/08/2010	30/06/2013	Adimplente
2	033345317	MUNICIPIO DE SALVADOR DAS MISSOES - RS	146.950,00	95.456,08			16/09/2010	30/09/2012	Adimplente
2	033345421	MUNICIPIO DE FERNANDOPOLIS - SP	987.600,00	198.031,56			23/12/2010	20/11/2012	Adimplente
2	033345536	MUNICIPIO DE CANELA - RS	245.850,00	146.500,13	245.850,00	245.850,00	20/12/2010	30/12/2012	Adimplente
2	033345640	MUNICIPIO DE BARRA FUNDA - RS	295.300,00	18.224,65	147.650,00	147.650,00	23/08/2010	30/06/2013	Adimplente
2	033345755	MUNICIPIO DE BALNEARIO PINHAL - RS	146.950,00	4.061,36	80.749,03	80.749,03	09/11/2010	29/05/2013	Adimplente
2	033345869	MUNICIPIO DE BOM JESUS - RS	196.400,00	9.756,00	125.676,36	125.676,36	10/12/2010	30/09/2013	Adimplente
2	033345973	MUNICIPIO DE BUTIA - RS	146.950,00	43.210,34	3.232,90	3.232,90	01/12/2010	30/12/2013	Adimplente
2	033346000	MUNICIPIO DE FREDERICO WESTPHALEN - RS	196.400,00	8.600,00	196.400,00	189.427,80	29/09/2010	31/12/2012	Adimplente
2	033346114	MUNICIPIO DE SERRANA - SP	268.892,32	5.899,96	229.660,93	229.660,93	16/12/2010	16/07/2013	Adimplente
2	033346228	MUNICIPIO DE VALE VERDE - RS	295.300,00	12.807,06	295.300,00	295.300,00	18/08/2010	30/11/2012	Adimplente
2	033346332	MUNICIPIO DE VALPARAISO - GO	888.700,00	67.000,00			08/12/2010	30/06/2013	Adimplente
2	033346446	MUNICIPIO DE SAO JOSE DOS AUSENTES - RS	196.400,00	5.892,00	76.969,16	67.384,84	01/12/2010	30/11/2013	Adimplente
2	033346552	MUNICIPIO DE PALMITINHO - RS	196.400,00	6.009,01	31.738,24	31.738,24	31/08/2010	30/06/2013	Adimplente
2	033346666	MUNICIPIO DE PINHEIRINHO VALE - RS	196.400,00	14.668,91	151.542,25	151.542,25	01/09/2010	31/03/2013	Adimplente
2	033346770	MUNICIPIO DE ROLANTE - RS	146.950,00	38.653,20	137.383,55	137.383,55	23/12/2010	30/12/2013	Adimplente
2	033346884	MUNICIPIO DE BANDEIRANTES - PR	146.950,00	60.518,50	146.950,00	125.304,27	29/10/2010	29/05/2013	Adimplente
2	033346998	MUNICIPIO DE COROACI - MG	195.022,34	3.980,05	155.822,85	155.822,85	23/12/2010	30/05/2013	Adimplente

2	033347025	MUNICIPIO DE PRESIDENTE BERNARDES - MG	394.200,00	83.991,79	61.810,56	61.810,56	19/11/2010	30/12/2014	Adimplente
2	033347139	MUNICIPIO DE GUARACIAMA - MG	98.200,00	2.004,08			29/12/2010	30/12/2013	Adimplente
2	033347243	MUNICIPIO DE AMORINOPOLIS - GO	98.200,00	7.400,00			24/12/2010	31/10/2012	Adimplente
2	033347358	MUNICIPIO DE CURACA - BA	295.300,00	6.026,53	147.650,00	147.650,00	23/09/2010	05/09/2013	Adimplente
2	033456582	MUNICIPIO DE SAO LUIZ DO PARAINGA - SP	333.087,72	6.797,71	166.544,00	166.544,00	08/09/2010	21/09/2013	Adimplente
2	033456696	MUNICIPIO DE SETE BARRAS - SP	196.400,00	5.600,00	6.775,80	6.775,80	06/12/2010	06/06/2013	Adimplente
2	033456709	MUNICIPIO DE CAMOCIM DE SAO FELIX - PE	245.850,00	6.150,00			23/09/2010	04/07/2012	Adimplente
2	033456927	MUNICIPIO DE SAO GABRIEL DA PALHA - ES	245.850,00	59.437,65	467,11	467,11	10/12/2010	30/11/2013	Adimplente
2	033457160	MUNICIPIO DE SERRARIA - PB	98.200,00	3.038,00			28/12/2010	28/12/2012	Adimplente
2	033458749	MUNICIPIO DE SAO FRANCISCO DO PIAUI - PI	245.850,00	5.017,35	245.850,00	245.850,00	07/12/2010	30/08/2013	Adimplente
2	033460678	MUNICIPIO DE GILBUES - PI	146.950,00	4.545,00			16/09/2010	01/09/2012	Adimplente
2	033460782	MUNICIPIO DE SAO SEBASTIAO DA GRAMA - SP	98.200,00	9.858,27	82.713,86	82.713,86	23/09/2010	30/06/2013	Adimplente
2	033460896	MUNICIPIO DE ANAPOLIS - GO	98.200,00	4.091,67			19/10/2010	31/10/2012	Adimplente
2	033460909	MUNICIPIO DE SAO FIDELIS - RJ	493.100,00	56.157,64	246.550,00	246.550,00	28/12/2010	30/04/2013	Adimplente
2	033461360	MUNICIPIO DE GOIANDIRA - GO	196.400,00	4.020,00	17.518,88	17.518,88	25/10/2010	31/01/2014	Adimplente
2	033461589	MUNICIPIO DE PRESIDENTE PRUDENTE - SP	295.300,00	25.757,40	295.300,00	295.300,00	18/11/2010	05/09/2013	Adimplente
2	033462053	MUNICIPIO DE SAO JOAO DO ARRAIAL - PI	245.850,00	7.604,00	245.850,00	245.850,00	31/08/2010	31/08/2013	Adimplente
2	033462271	MUNICIPIO DE CURACA - BA	196.400,00	4.008,16	50.749,76	50.749,76	23/09/2010	05/09/2013	Adimplente
2	033462503	MUNICIPIO DE JOAQUIM PIRES - PI	245.850,00	5.017,35	226.182,00		01/09/2010	31/08/2013	Adimplente
2	033462721	MUNICIPIO DE PEDRINHAS PAULISTA - SP	98.200,00	2.048,78	98.200,00	98.200,00	03/12/2010	05/09/2013	Adimplente
2	033462835	MUNICIPIO DE VERA - MT	987.600,00	58.188,98	411.137,89	411.137,89	13/07/2010	31/07/2013	Adimplente
2	033463309	MUNICIPIO DE INDIAPORA - SP	98.200,00	2.004,08			15/12/2010	30/05/2013	Adimplente
2	033463413	MUNICIPIO DE SAO SIMAO - SP	98.200,00	18.050,67	98.200,00	98.200,00	26/11/2010	25/01/2013	Adimplente
2	033463528	MUNICIPIO DE BARRO DURO - PI	295.300,00	9.133,00	295.300,00	295.300,00	29/12/2010	30/08/2013	Adimplente
2	033463746	MUNICIPIO DE CAMUTANGA - PE	295.300,00	6.026,53			30/12/2010	12/11/2012	Adimplente

2	033463851	MUNICIPIO DE LAGO DO JUNCO - MA	295.300,00	6.026,53	147.650,00	147.650,00	27/12/2010	29/11/2013	Adimplente
2	033463965	MUNICIPIO DE PIRIPIRI - PI	146.950,00	7.735,00	146.950,00	146.950,00	29/11/2010	18/11/2012	Adimplente
2	033464093	MUNICIPIO DE TUPANCI DO SUL - RS	122.225,00	15.871,94	70.890,50	40.248,69	03/09/2010	30/06/2013	Adimplente
2	033464106	MUNICIPIO DE CABACEIRAS - PB	117.280,00	23.258,43	7.529,38	7.529,38	10/12/2010	10/01/2014	Adimplente
2	033464324	MUNICIPIO DE PIRAPOZINHO - SP	98.200,00	6.943,89	2.906,72	2.906,72	13/12/2010	05/03/2014	Adimplente
2	033464438	MUNICIPIO DE PALMEIRAS - BA	295.300,00	6.050,00	147.650,00	147.650,00	17/09/2010	05/09/2013	Adimplente
2	033464658	MUNICIPIO DE PONTE ALTA DO NORTE - SC	295.300,00	183.251,01	147.650,00	147.650,00	06/08/2010	30/07/2013	Adimplente
2	033464876	MUNICIPIO DE AGUA BRANCA - PI	146.950,00	4.545,00	146.950,00	1.175,60	22/12/2010	10/12/2012	Adimplente
2	033464980	MUNICIPIO DE SENADOR JOSE BENTO - MG	98.200,00	50.273,13	18.756,20	18.756,20	22/09/2010	30/06/2013	Adimplente
2	033465029	MUNICIPIO DE SATUBA - AL	1.482.100,00	31.000,00			19/08/2010	19/08/2013	Adimplente
2	033465133	MUNICIPIO DE VILHENA - RO	789.800,00	63.466,01	789.800,00	789.800,00	22/12/2010	30/04/2013	Adimplente
2	033465247	MUNICIPIO DE CAMPO MAIOR - PI	146.950,00	4.545,00			15/12/2010	04/12/2012	Adimplente
2	033465799	MUNICIPIO DE ESPIRITO SANTO DO PINHAL - SP	98.200,00	18.013,82	86.828,44	86.828,44	12/08/2010	30/06/2013	Adimplente
2	033466481	MUNICIPIO DE PARACURU - CE	137.060,00	4.200,00	137.060,00		09/07/2010	30/03/2012	Adimplente
2	033466931	MUNICIPIO DE NOVO HORIZONTE - SC	98.200,00	7.000,00	98.200,00		04/08/2010	10/02/2012	Adimplente
2	033467174	MUNICIPIO DE SANTA HELENA - SC	98.200,00	11.448,57	26.739,86	26.739,86	12/11/2010	31/03/2014	Adimplente
2	033467288	MUNICIPIO DE CANOINHAS - SC	98.200,00	114.964,91	56.386,44	56.386,44	13/07/2010	30/04/2013	Adimplente
2	033467392	MUNICIPIO DE GUARAMIRIM - SC	98.200,00	460.216,63	7.404,28	7.404,28	15/07/2010	01/07/2013	Adimplente
2	033467405	MUNICIPIO DE CRUZ ALTA - RS	146.950,00	315.001,74	114.518,14	114.518,14	09/11/2010	30/06/2013	Adimplente
2	033467510	MUNICIPIO DE PONTE SERRADA - SC	98.200,00	97.521,66	98.200,00	12.324,10	16/09/2010	04/02/2013	Adimplente
2	033467738	MUNICIPIO DE POPULINA - SP	98.200,00	4.828,38	85.777,70	85.777,70	24/11/2010	20/05/2013	Adimplente
2	033467842	MUNICIPIO DE ESMERALDAS - MG	1.778.800,00	154.678,26			23/12/2010	30/10/2013	Adimplente
2	033467957	MUNICIPIO DE PENHA - SC	245.850,00	26.410,55	18.487,92	18.487,92	24/12/2010	15/05/2013	Adimplente
2	033468085	MUNICIPIO DE MATOS COSTA - SC	98.200,00	8.056,80	2.837,98	2.837,98	06/08/2010	31/08/2013	Adimplente
2	033468199	MUNICIPIO DE SAO LUDGERO - SC	98.200,00	84.367,15			28/09/2010	31/12/2012	Adimplente
2	033468202	MUNICIPIO DE LUIS ALVES - SC	245.850,00	38.126,82	181.265,21	181.265,21	04/08/2010	30/05/2013	Adimplente

2	033468316	MUNICIPIO DE PAULO LOPES - SC	98.200,00	2.004,08			17/08/2010	17/08/2012	Adimplente
2	033468420	MUNICIPIO DE CARAPICUIBA - SP	196.400,00	27.586,67	97.473,32	97.473,32	21/12/2010	18/06/2013	Adimplente
2	033468535	MUNICIPIO DE HOLAMBRA - SP	1.976.600,00	40.338,78			27/08/2010	27/07/2012	Adimplente
2	033468649	MUNICIPIO DE JUQUITIBA - SP	98.200,00	2.004,08			26/07/2010	30/06/2013	Adimplente
2	033468754	MUNICIPIO DE QUEDAS DO IGUAÇU - PR	394.200,00	43.063,97	322.573,86	136.590,30	06/08/2010	06/07/2013	Adimplente
2	033469113	MUNICIPIO DE REGENERACAO - PI	146.950,00	4.545,00	146.950,00		28/07/2010	30/08/2012	Adimplente
2	033469665	MUNICIPIO DE PRESIDENTE PRUDENTE - SP	745.295,00	100.850,41	402.161,18	402.161,18	18/11/2010	05/09/2013	Adimplente
2	033469883	MUNICIPIO DE SERTAOZINHO - SP	987.600,00	243.030,28	987.600,00	8.789,64	14/07/2010	14/04/2013	Adimplente
2	033469997	MUNICIPIO DE ESTANCIA TURISTICA DE EMBU - SP	839.250,00	80.487,86			02/08/2010	30/09/2013	Adimplente
2	033470026	MUNICIPIO DE PORTO FERREIRA - SP	819.470,00	135.355,41	665.573,53	538.555,68	14/09/2010	30/12/2013	Adimplente
2	033470130	MUNICIPIO DE PORTO FERREIRA - SP	1.338.695,00	218.184,29	1.060.112,57	864.930,84	16/09/2010	30/12/2013	Adimplente
2	033470244	MUNICIPIO DE COROMANDEL - MG	196.400,00	4.600,00	196.400,00	172.439,20	11/11/2010	31/03/2013	Adimplente
2	033470359	MUNICIPIO DE SACRAMENTO - MG	592.000,00	146.094,31	390.483,19	390.483,19	17/12/2010	31/12/2013	Adimplente
2	033470463	MUNICIPIO DA EST. TUR. REL. DE APARECIDA - SP	146.950,00	65.372,65			10/08/2010	26/09/2012	Adimplente
2	033470578	MUNICIPIO DE LAGOA FORMOSA - MG	196.400,00	4.600,00	196.400,00	2.358,10	13/07/2010	31/07/2012	Adimplente
2	033470682	MUNICIPIO DE RIO PRETO DA EVA - AM	2.767.800,00	56.485,71	1.700.259,55	1.700.259,55	31/08/2010	30/06/2013	Adimplente
2	033470913	MUNICIPIO DE SALINOPOLIS - PA	98.200,00	2.004,08			23/12/2010	30/09/2013	Adimplente
2	033471041	MUNICIPIO DE LAVINIA - SP	98.200,00	2.639,37	46.154,00	46.154,00	10/12/2010	05/03/2014	Adimplente
2	033471156	MUNICIPIO DE MACHADO - MG	98.200,00	2.004,08			10/11/2010	30/06/2013	Adimplente
2	033471260	MUNICIPIO DE VIGIA - PA	196.400,00	4.010,00			07/12/2010	30/06/2012	Adimplente
2	033471938	MUNICIPIO DE ALFREDO WAGNER - SC	102.445,00	6.968,20			30/12/2010	30/12/2012	Adimplente
2	033472517	MUNICIPIO DE ANAPOLIS - GO	4.943.600,00	205.983,33	3.946.970,06	3.946.970,06	19/10/2010	30/04/2013	Adimplente
2	033472849	MUNICIPIO DE IGUABA GRANDE - RJ	394.200,00	8.200,00			30/12/2010	01/03/2013	Adimplente
2	033473082	MUNICIPIO DE SANTANA DA PONTE PENSE - SP	137.060,00	3.706,21	137.060,00	137.060,00	16/12/2010	30/05/2013	Adimplente
2	033473196	MUNICIPIO DE NAZARE PAULISTA - SP	98.200,00	18.544,42			10/12/2010	30/12/2012	Adimplente

2	033473209	MUNICIPIO DE PIRAJUI - SP	98.200,00	9.500,90	98.200,00	98.200,00	18/11/2010	20/04/2013	Adimplente
2	033473313	MUNICIPIO DE ARAGUARI - MG	295.300,00	96.088,57	198.028,17	198.028,17	22/12/2010	29/06/2013	Adimplente
2	033473427	MUNICIPIO DE APARECIDA GOIANA - GO	11.700.000,00	1.115.140,94	7.321.860,21	2.662.800,21	20/07/2010	30/04/2013	Adimplente
2	033473532	MUNICIPIO DE LUCELIA - SP	98.200,00	3.444,71	53.037,82	53.037,82	14/12/2010	05/09/2013	Adimplente
2	033473646	MUNICIPIO DE MIGUEL ALVES - PI	295.300,00	9.133,00	213.649,55	213.649,55	25/11/2010	31/08/2013	Adimplente
2	033473751	MUNICIPIO DE SANTA FE DO SUL - SP	98.200,00	4.750,14	98.200,00	6.373,18	10/11/2010	07/08/2012	Adimplente
2	033473865	MUNICIPIO DE NOVA GRANADA - SP	137.060,00	3.940,00	137.060,00	137.060,00	21/12/2010	20/05/2013	Adimplente
2	033473979	MUNICIPIO DE URANIA - SP	245.850,00	5.945,48	245.850,00		23/11/2010	20/05/2012	Adimplente
2	033474006	MUNICIPIO DE MACEIO - AL	9.888.600,00	430.000,00	27.688,08	27.688,08	22/09/2010	30/09/2013	Adimplente
2	033474110	MUNICIPIO DE DIRCE REIS - SP	137.060,00	3.651,64	137.060,00	137.060,00	15/12/2010	20/05/2013	Adimplente
2	033474224	MUNICIPIO DE SAO JOSE DO RIO PARDO - SP	344.750,00	97.297,98	109.423,65	109.423,65	25/08/2010	30/06/2013	Adimplente
2	033474338	MUNICIPIO DE VERE - PR	196.400,00	4.200,00	196.400,00	196.400,00	13/08/2010	13/10/2013	Adimplente
2	033474662	MUNICIPIO DE CANDEIAS - MG	98.200,00	8.127,39	4.674,32	4.674,32	27/12/2010	31/03/2013	Adimplente
2	033474776	MUNICIPIO DE ESTANCIA ATIBAIA - SP	245.850,00	21.378,26	85.383,70		17/12/2010	30/06/2013	Adimplente
2	033474880	MUNICIPIO DE ROSEIRA - SP	196.400,00	5.000,00	3.437,00	3.437,00	23/07/2010	31/10/2013	Adimplente
2	033474994	MUNICIPIO DE FREDERICO WESTPHALEN - RS	98.200,00	4.602,64	98.200,00	66.363,56	29/09/2010	31/12/2012	Adimplente
2	033475033	MUNICIPIO DE MARACAI - SP	98.200,00	4.308,34	97.159,08	97.159,08	24/11/2010	05/09/2012	Adimplente
2	033475147	MUNICIPIO DE CUNHA PORA - SC	107.390,00	78.135,00			15/09/2010	30/03/2012	Adimplente
2	033475252	MUNICIPIO DE GUARULHOS - SP	394.200,00	40.582,60	394.200,00	394.200,00	17/09/2010	30/06/2014	Adimplente
2	033475366	MUNICIPIO DE MAIRIPORA - SP	344.750,00	72.734,73	172.375,00	172.375,00	01/12/2010	29/07/2013	Adimplente
2	033475585	MUNICIPIO DE IRAI - RS	98.200,00	5.181,55	61.149,14	61.149,14	05/08/2010	31/03/2013	Adimplente
2	033475699	MUNICIPIO DE NOVO HORIZONTE DO SUL - MS	196.400,00	24.233,52	1.964,00	1.964,00	16/11/2010	30/01/2014	Adimplente
2	033475702	MUNICIPIO DE BUENOPOLIS - MG	146.950,00	3.000,00			28/12/2010	30/12/2012	Adimplente
2	033475816	MUNICIPIO DE ITAPOLIS - SP	98.200,00	11.663,00	14.032,78	14.032,78	21/12/2010	20/03/2013	Adimplente
2	033475920	MUNICIPIO DE ITAQUAQUECETUBA - SP	394.200,00	55.445,01			22/07/2010	01/08/2012	Adimplente
2	033476163	MUNICIPIO DE LAGOA VERMELHA - RS	146.950,00	4.461,07			10/09/2010	31/03/2013	Adimplente
2	033476277	MUNICIPIO DE ITAI - SP	98.200,00	4.500,00			21/12/2010	20/11/2012	Adimplente

2	033476495	MUNICIPIO DE NAZARE DO PIAUI - PI	146.950,00	4.545,00	146.950,00		16/11/2010	30/08/2013	Adimplente
2	033476509	MUNICIPIO DE CURRALINHOS - PI	146.950,00	4.545,00	146.950,00	146.950,00	23/12/2010	12/12/2012	Adimplente
2	033476613	MUNICIPIO DE BOM PRINCIPIO - PI	146.950,00	4.545,00	146.950,00	146.950,00	06/08/2010	31/08/2013	Adimplente
2	033476727	MUNICIPIO DE ALFREDO MARCONDES - SP	146.950,00	17.546,25	146.950,00	146.950,00	24/12/2010	05/04/2013	Adimplente
2	033476831	MUNICIPIO DE GUARIBA - SP	98.200,00	5.836,78	98.200,00		05/08/2010	03/08/2012	Adimplente
2	033476945	MUNICIPIO DE MATAO - SP	295.300,00	259.198,15	245.010,41	245.010,41	27/12/2010	27/04/2013	Adimplente
2	033477074	MUNICIPIO DE BELMONTE - BA	690.900,00	14.100,00	241.124,11	241.124,11	08/12/2010	30/11/2013	Adimplente
2	033477188	MUNICIPIO DE ALENQUER - PA	987.600,00	41.150,00	8.295,84	8.295,84	16/07/2010	30/09/2013	Adimplente
2	033477292	MUNICIPIO DE TANABI - SP	98.200,00	5.420,47	98.200,00	1.325,70	19/11/2010	20/11/2012	Adimplente
2	033477305	MUNICIPIO DE MAMPITUBA - RS	98.200,00	7.296,80	36.383,10	36.383,10	03/12/2010	30/12/2013	Adimplente
2	033477419	MUNICIPIO DE SAO MIGUEL DAS MATAS - BA	493.100,00	11.000,00	147.584,83	147.584,83	29/10/2010	05/09/2013	Adimplente
2	033477524	MUNICIPIO DE PONTALINDA - SP	98.200,00	2.004,09	21.653,10	21.653,10	23/12/2010	20/05/2013	Adimplente
2	033477638	MUNICIPIO DE LORENA - SP	196.400,00	17.100,00	1.839,81	1.839,81	28/07/2010	31/03/2014	Adimplente
2	033477742	MUNICIPIO DE MOCOCA - SP	196.400,00	56.150,69	136.714,04	136.714,04	31/12/2010	31/05/2013	Adimplente
2	033477857	MUNICIPIO DE FERNANDO PRESTE - SP	146.950,00	3.050,00	146.950,00	146.950,00	16/12/2010	30/05/2013	Adimplente
2	033477961	MUNICIPIO DE SENADOR AMARAL - MG	245.850,00	14.695,58	13.743,02	13.743,02	27/10/2010	22/10/2013	Adimplente
2	033478099	MUNICIPIO DE SANTA HELENA - SC	142.005,00	45.414,18	20.988,34	20.988,34	12/11/2010	12/03/2014	Adimplente
2	033478102	MUNICIPIO DE SAO GABRIEL - MS	987.600,00	96.845,54	132.634,68	132.634,68	30/12/2010	30/03/2013	Adimplente
2	033478216	MUNICIPIO DE MESQUITA - RJ	789.800,00	78.980,00			29/12/2010	30/06/2012	Adimplente
2	033478320	MUNICIPIO DE AGUIARNOPOLIS - TO	493.100,00	11.900,00	422.142,91	115.138,86	08/11/2010	08/03/2013	Adimplente
2	033478549	MUNICIPIO DE CONCEICAO COITE - BA	987.600,00	41.150,00	178.755,60	178.755,60	06/08/2010	05/09/2013	Adimplente
2	033478654	MUNICIPIO DE AGRONOMICA - SC	98.200,00	2.004,08			17/08/2010	30/11/2013	Adimplente
2	033478768	MUNICIPIO DE CAMPO LIMPO PAULISTA - SP	146.950,00	86.563,75	5.804,53	5.804,53	08/12/2010	30/05/2013	Adimplente
2	033478872	MUNICIPIO DE NEVES PAULISTA - SP	98.200,00	5.502,55			28/12/2010	20/05/2013	Adimplente
2	033479013	MUNICIPIO DE EMBAUBA - SP	98.200,00	3.102,41	98.200,00	98.200,00	15/12/2010	20/05/2013	Adimplente
2	033479127	MUNICIPIO DE DOBRADA - SP	191.496,09	3.908,08	191.496,09	70.454,77	14/12/2010	11/04/2013	Adimplente
2	033479231	MUNICIPIO DE RIBEIRA - SP	98.200,00	2.004,08			12/08/2010	20/11/2012	Adimplente

2	033479345	MUNICIPIO DE POTIRENDABA - SP	146.950,00	5.510,69	146.950,00	146.950,00	17/12/2010	26/09/2012	Adimplente
2	033479450	MUNICIPIO DE RIO GRANDE - RS	245.850,00	15.833,40	221.265,00	221.265,00	31/12/2010	30/12/2013	Adimplente
2	033479565	MUNICIPIO DE URANIA - SP	196.400,00	5.530,39	196.400,00		24/11/2010	20/05/2013	Adimplente
2	033479897	MUNICIPIO DE MAUA - SP	394.200,00	34.278,26			30/12/2010	17/12/2013	Adimplente
2	033480030	MUNICIPIO DE MACHADINHO - RS	196.400,00	51.142,46	181.611,08	181.611,08	30/12/2010	30/05/2013	Adimplente
2	033480259	MUNICIPIO DE ICONHA - ES	342.209,50	16.679,82	171.105,00	171.105,00	21/09/2010	30/03/2013	Adimplente
2	033512257	MUNICIPIO DE UBERABA - MG	5.000.000,00	716.659,41	3.629.000,09	3.629.000,09	17/09/2010	30/07/2013	Adimplente
2	033512361	MUNICIPIO DE SIQUEIRA CAMPOS - PR	196.400,00	78.461,38	145.610,96	145.610,96	21/12/2010	04/09/2013	Adimplente
2	033512475	MUNICIPIO DE ALVORADA DE MINAS - MG	146.950,00	59.813,50	5.628,18	5.628,18	02/12/2010	30/03/2013	Adimplente
2	033512694	MUNICIPIO DE URUBURETAMA - CE	137.060,00	2.797,14			12/07/2010	31/12/2012	Adimplente
2	033512707	MUNICIPIO DE CONSELHEIRO PENHA - MG	443.650,00	11.210,00			22/12/2010	30/11/2012	Adimplente
2	033512811	MUNICIPIO DE FORQUILHA - CE	196.400,00	4.100,00	108.805,60	108.805,60	16/07/2010	30/09/2013	Adimplente
2	033512925	MUNICIPIO DE NILOPOLIS - RJ	4.943.600,00	429.878,26			27/12/2010	30/08/2012	Adimplente
2	033513054	MUNICIPIO DE NATIVIDADE - RJ	196.400,00	4.008,16	7.659,60	7.659,60	23/12/2010	20/02/2014	Adimplente
2	033513168	MUNICIPIO DE SERRINHA - BA	493.100,00	20.545,83	246.550,00	246.550,00	31/12/2010	05/05/2014	Adimplente
2	033513272	MUNICIPIO DE SILVIANOPOLIS - MG	196.400,00	9.402,22	196.400,00	196.400,00	20/07/2010	30/03/2013	Adimplente
2	033513386	MUNICIPIO DE BALDIM - MG	196.400,00	8.600,00			29/12/2010	30/12/2013	Adimplente
2	033513490	MUNICIPIO DE AGUDO - RS	98.200,00	54.999,71	5.283,16	5.283,16	13/08/2010	01/08/2013	Adimplente
2	033513504	MUNICIPIO DE ARROIO DO MEIO - RS	98.200,00	94.160,27	98.200,00	98.200,00	17/12/2010	30/12/2013	Adimplente
2	033513722	MUNICIPIO DE SANTA RITA - MA	1.482.100,00	30.246,94	1.333.890,00	1.333.890,00	21/12/2010	28/03/2013	Adimplente
2	033513836	MUNICIPIO DE SOBRAL - CE	2.273.300,00	383.786,46	93.432,63	93.432,63	29/10/2010	25/09/2013	Adimplente
2	033514079	MUNICIPIO DE MANFRINOPOLIS - PR	196.400,00	10.833,71	159.005,44	159.005,44	29/10/2010	29/08/2013	Adimplente
2	033514297	MUNICIPIO DE VASSOURAS - RJ	295.300,00	10.307,27			17/12/2010	17/10/2012	Adimplente
2	033514300	MUNICIPIO DE SERRINHA - BA	117.280,00	4.886,67	26.247,26	26.247,26	31/12/2010	05/05/2014	Adimplente
2	033514414	MUNICIPIO DE SERRINHA - BA	176.620,00	7.359,17	23.172,54	23.172,54	31/12/2010	05/05/2014	Adimplente
2	033514529	MUNICIPIO DE DUAS BARRAS - RJ	196.400,00	6.478,79	3.260,24	3.260,24	30/12/2010	20/01/2014	Adimplente
2	033514633	MUNICIPIO DE IGUAI - BA	196.400,00	4.600,00	11.901,84	11.901,84	28/10/2010	30/04/2013	Adimplente
2	033514747	MUNICIPIO DE CARNAUBAL - CE	137.060,00	3.855,66	137.060,00	137.060,00	09/11/2010	30/07/2013	Adimplente

2	033514852	MUNICIPIO DE CARNAUBAL - CE	137.060,00	3.679,06	137.060,00	137.060,00	09/11/2010	30/04/2013	Adimplente
2	033514966	MUNICIPIO DE ANASTACIO - MS	987.600,00	44.703,72	102.117,84	102.117,84	21/12/2010	30/03/2013	Adimplente
2	033515005	MUNICIPIO DE VENDA NOVA DO IMIGRANTE - ES	295.300,00	179.036,66	147.650,00	147.650,00	04/11/2010	30/08/2013	Adimplente
2	033515119	MUNICIPIO DE BAIAS FORMOSAS - RN	117.280,00	3.230,00	44.754,05	44.754,05	24/11/2010	20/05/2013	Adimplente
2	033515223	MUNICIPIO DE TENENTE LAURENTINO CRUZ - RN	137.060,00	8.919,53			22/12/2010	20/10/2012	Adimplente
2	033515337	MUNICIPIO DE JANDUIS - RN	98.200,00	6.466,99	53.636,84	53.636,84	20/12/2010	10/08/2013	Adimplente
2	033515557	MUNICIPIO DE PARELHAS - RN	443.650,00	27.165,33	199.598,14	84.781,52	09/12/2010	10/02/2013	Adimplente
2	033515661	MUNICIPIO DE FORQUILHA - CE	275.520,00	6.059,46	112.825,44	112.825,44	16/07/2010	30/03/2014	Adimplente
2	033515775	MUNICIPIO DE FORQUILHA - CE	275.520,00	6.226,87	193.718,11	193.718,11	16/07/2010	30/11/2013	Adimplente
2	033515889	MUNICIPIO DE FORQUILHA - CE	137.060,00	2.797,14	16.995,44	16.995,44	16/07/2010	30/03/2014	Adimplente
2	033515993	MUNICIPIO DE VARGEM ALTA - ES	191.797,80	3.914,25	43.327,12	43.327,12	27/09/2010	30/03/2013	Adimplente
2	033516134	MUNICIPIO DE CALCADO - PE	295.300,00	6.500,00			29/12/2010	15/12/2012	Adimplente
2	033516248	MUNICIPIO DE LIMOEIRO - PE	394.200,00	16.425,00			03/11/2010	02/12/2012	Adimplente
2	033516353	MUNICIPIO DE ALECRIM - RS	98.200,00	36.790,00	25.590,92	25.590,92	28/07/2010	30/03/2013	Adimplente
2	033516467	MUNICIPIO DE BANDEIRANTES - MS	987.600,00	43.404,09	17.678,04	17.678,04	22/12/2010	30/03/2013	Adimplente
2	033516686	MUNICIPIO DE BAURU - SP	1.976.600,00	389.770,32	631.721,34	631.721,34	30/09/2010	20/04/2013	Adimplente
2	033516790	MUNICIPIO DE SANTA CRUZ DO MONTE CASTELO - PR	98.200,00	7.094,63	48.059,08	48.059,08	11/11/2010	30/05/2013	Adimplente
2	033516803	MUNICIPIO DE BOA ESPERANCA - PR	245.850,00	31.248,26	166.612,54	166.612,54	19/11/2010	30/05/2013	Adimplente
2	033516917	MUNICIPIO DE NOVA ITABERABA - SC	98.200,00	2.950,00	98.200,00	98.200,00	17/11/2010	30/03/2013	Adimplente
2	033517045	MUNICIPIO DE PIRACAIA - SP	789.800,00	26.413,84	86.483,10	86.483,10	16/12/2010	30/06/2013	Adimplente
2	033517150	MUNICIPIO DE CAMPOS DO JORDAO - SP	245.850,00	12.850,19	58.684,40	58.684,40	26/08/2010	01/07/2013	Adimplente
2	033517378	MUNICIPIO DE ELIAS FAUSTO - SP	295.300,00	32.602,26	295.300,00	295.300,00	18/08/2010	18/10/2012	Adimplente
2	033517482	MUNICIPIO DE TANABI - SP	127.170,00	6.730,61	127.170,00	1.691,36	19/11/2010	20/02/2013	Adimplente
2	033517597	MUNICIPIO DE ARACATUBA - SP	592.000,00	93.621,80	592.000,00	592.000,00	11/11/2010	05/09/2013	Adimplente
2	033517600	MUNICIPIO DE BARRA BONITA - SC	196.400,00	16.774,14	196.400,00	196.400,00	22/12/2010	31/03/2013	Adimplente
2	033517714	MUNICIPIO DE UBIRETAMA - RS	98.200,00	24.455,87			21/09/2010	30/12/2012	Adimplente

2	033517828	MUNICIPIO DE FREI ROGERIO - SC	196.400,00	46.747,05	8.621,96	8.621,96	14/09/2010	30/11/2013	Adimplente
2	033517932	MUNICIPIO DE CAJAMAR - SP	98.200,00	46.996,72	2.121,12	2.121,12	10/12/2010	30/11/2013	Adimplente
2	033518061	MUNICIPIO DE ROLADOR - RS	98.200,00	96.523,06	76.399,60	76.399,60	11/08/2010	30/05/2013	Adimplente
2	033518175	MUNICIPIO DE ROSARIO DO SUL - RS	98.200,00	35.799,37	98.200,00	98.200,00	31/12/2010	29/03/2013	Adimplente
2	033518289	MUNICIPIO DE PORTO XAVIER - RS	98.200,00	80.812,76			31/12/2010	30/12/2012	Adimplente
2	033518393	MUNICIPIO DE BOQUEIRAO LEAO - RS	196.400,00	73.700,00			24/12/2010	30/12/2012	Adimplente
2	033518406	MUNICIPIO DE TERRA DE AREIA - RS	98.200,00	44.909,68	3.289,70	3.289,70	31/12/2010	30/12/2013	Adimplente
2	033518511	MUNICIPIO DE CERRITO - RS	196.400,00	9.533,23	4.910,00	4.910,00	31/12/2010	30/12/2013	Adimplente
2	033518625	MUNICIPIO DE TUNAPOLIS - SC	196.400,00	104.074,19	166.979,27	166.979,27	22/12/2010	31/12/2013	Adimplente
2	033518739	MUNICIPIO DE MONTE AZUL PAULISTA - SP	196.400,00	12.126,36	196.400,00	196.400,00	25/11/2010	20/05/2013	Adimplente
2	033518843	MUNICIPIO DE PROMISSAO - SP	98.200,00	36.467,18	93.093,60	93.093,60	22/12/2010	20/03/2013	Adimplente
2	033518958	MUNICIPIO DE PENAPOLIS - SP	127.170,00	33.594,05	27.074,49	27.074,49	07/10/2010	05/09/2013	Adimplente
2	033519086	MUNICIPIO DE ESTANCIA TURISTICA DE EMBU - SP	295.300,00	38.585,47			02/08/2010	30/09/2012	Adimplente
2	033519190	MUNICIPIO DE PERITIBA - SC	196.400,00	3.928,00	196.400,00	196.400,00	31/12/2010	30/11/2012	Adimplente
2	033519203	MUNICIPIO DE DOUTOR MAURICIO CARDOSO - RS	98.200,00	31.227,12	98.200,00	98.200,00	21/12/2010	30/06/2013	Adimplente
2	033519317	MUNICIPIO DE SAO SEPE - RS	196.400,00	119.232,05	155.430,96	155.430,96	31/12/2010	30/11/2013	Adimplente
2	033519421	MUNICIPIO DE CERRO LARGO - RS	98.200,00	82.412,04	89.676,24	89.676,24	08/09/2010	30/09/2013	Adimplente
2	033519536	MUNICIPIO DE TREZE DE MAIO - SC	493.100,00	27.925,94	493.100,00	138.610,41	23/08/2010	31/12/2012	Adimplente
2	033519640	MUNICIPIO DE IBIRUBA - RS	98.200,00	8.589,36	55.325,88	55.325,88	23/07/2010	30/06/2013	Adimplente
2	033519755	MUNICIPIO DE SEGREDO - RS	98.200,00	5.820,00	98.200,00	98.200,00	05/10/2010	05/10/2012	Adimplente
2	033519869	MUNICIPIO DE EUGENIO DE CASTRO - RS	98.200,00	12.270,10	27.083,56	27.083,56	23/12/2010	30/05/2013	Adimplente
2	033519973	MUNICIPIO DE GUARANI DAS MISSOES - RS	98.200,00	34.241,56	1.296,24	1.296,24	21/12/2010	30/06/2013	Adimplente
2	033520002	MUNICIPIO DE QUARAI - RS	98.200,00	7.375,40	24.157,20	24.157,20	31/12/2010	30/06/2013	Adimplente
2	033520220	MUNICIPIO DE TUPARENDI - RS	98.200,00	32.295,89	91.345,64	91.345,64	31/12/2010	30/04/2013	Adimplente
2	033520334	MUNICIPIO DE PORTO MAUA - RS	98.200,00	16.908,30	49.286,58	49.286,58	31/12/2010	30/04/2013	Adimplente
2	033520448	MUNICIPIO DE FONTOURA XAVIER - RS	98.200,00	6.506,22	45.721,92	45.721,92	18/08/2010	30/06/2013	Adimplente
2	033520554	MUNICIPIO DE ARROIO DO PADRE - RS	191.231,58	58.727,98	17.911,68	17.911,68	14/12/2010	30/12/2013	Adimplente

2	033520668	MUNICIPIO DE TUCUNDUVA - RS	98.200,00	64.275,33	98.200,00	98.200,00	28/07/2010	30/05/2013	Adimplente
2	033520772	MUNICIPIO DE CONDOR - RS	98.200,00	4.729,80	82.458,54	82.458,54	21/09/2010	30/06/2013	Adimplente
2	033520886	MUNICIPIO DE SANTANA DO LIVRAMENTO - RS	98.200,00	10.911,00			29/09/2010	25/02/2013	Adimplente
2	033520990	MUNICIPIO DE DOM FELICIANO - RS	98.200,00	2.031,00			22/12/2010	30/12/2012	Adimplente
2	033521027	MUNICIPIO DE SERTAO - RS	98.200,00	40.986,50	32.955,92	32.955,92	26/10/2010	30/04/2013	Adimplente
2	033521131	MUNICIPIO DE VILA MARIA - RS	98.200,00	121.253,06	84.157,40	84.157,40	14/12/2010	30/06/2013	Adimplente
2	033521350	MUNICIPIO DE BOSSOROCA - RS	196.400,00	43.211,29	196.400,00	194.730,60	17/09/2010	18/10/2012	Adimplente
2	033521464	MUNICIPIO DE NOVA ROMA DO SUL - RS	98.200,00	76.766,00	22.644,92	22.644,92	17/08/2010	31/12/2013	Adimplente
2	033521579	MUNICIPIO DE TRAVESSEIRO - RS	98.200,00	19.148,02			29/12/2010	30/12/2012	Adimplente
2	033521683	MUNICIPIO DE SANTA BARBARA DO SUL - RS	98.200,00	24.096,23			10/09/2010	30/06/2013	Adimplente
2	033521797	MUNICIPIO DE COLINA - SP	146.950,00	9.346,43	146.950,00	146.950,00	17/12/2010	30/05/2013	Adimplente
2	033521800	MUNICIPIO DE NOVA CANDELARIA - RS	98.200,00	97.800,88	98.200,00	98.200,00	30/09/2010	30/10/2012	Adimplente
2	033521914	MUNICIPIO DE LAGOA VERMELHA - RS	98.200,00	37.429,88	9.142,42	9.142,42	10/09/2010	31/03/2013	Adimplente
2	033522042	MUNICIPIO DE VALE VERDE - RS	98.200,00	6.698,79			18/08/2010	16/08/2012	Adimplente
2	033522157	MUNICIPIO DE TOROPI - RS	98.200,00	52.670,81	98.200,00	98.200,00	03/11/2010	30/03/2013	Adimplente
2	033522261	MUNICIPIO DE BAGE - RS	295.300,00	26.000,00			21/12/2010	30/12/2012	Adimplente
2	033522375	MUNICIPIO DE IMIGRANTE - RS	146.950,00	63.087,80	97.413,16	97.413,16	10/11/2010	30/12/2013	Adimplente
2	033522489	MUNICIPIO DE QUARAI - RS	98.200,00	14.757,98	59.332,44	59.332,44	21/12/2010	31/10/2013	Adimplente
2	033522594	MUNICIPIO DE RIO PARDO - RS	98.200,00	65.798,80			23/12/2010	12/03/2013	Adimplente
2	033522607	MUNICIPIO DE GIRUA - RS	98.200,00	21.262,93	54.923,26	54.923,26	05/08/2010	30/03/2013	Adimplente
2	033522711	MUNICIPIO DE SAO JOSE DO HORTENCIO - RS	98.200,00	111.783,33	87.938,10	87.938,10	22/09/2010	30/12/2013	Adimplente
2	033522825	MUNICIPIO DE GLORINHA - RS	98.200,00	77.473,86			21/12/2010	30/12/2012	Adimplente
2	033522939	MUNICIPIO DE JACUTINGA - RS	98.200,00	8.760,70	98.200,00	98.200,00	09/11/2010	30/09/2012	Adimplente
2	033523068	MUNICIPIO DE MARAU - RS	146.950,00	148.722,82	69.595,52	69.595,52	14/12/2010	30/04/2013	Adimplente
2	033523286	MUNICIPIO DE RIBEIRAO PIRES - SP	295.300,00	77.536,24	261.547,21	261.547,21	30/12/2010	15/06/2013	Adimplente
2	033523390	MUNICIPIO DE QUATRO IRMAOS - RS	98.200,00	40.812,42	2.602,30	2.602,30	26/10/2010	30/10/2013	Adimplente

2	033523403	MUNICIPIO DE VALE REAL - RS	98.200,00	115.792,48	98.200,00	98.200,00	23/08/2010	30/07/2012	Adimplente
2	033523622	MUNICIPIO DE PROMISSAO - SP	146.950,00	8.897,90	146.950,00	146.950,00	22/12/2010	20/03/2013	Adimplente
2	033523736	MUNICIPIO DE JACUIZINHO - RS	98.200,00	18.080,52	34.851,18	34.851,18	31/12/2010	30/04/2013	Adimplente
2	033523955	MUNICIPIO DE SAO MARTINHO - RS	98.200,00	18.817,05	89.735,16	89.735,16	30/09/2010	30/04/2013	Adimplente
2	033524083	MUNICIPIO DE SAPIRANGA - RS	196.400,00	83.220,35	138.029,92	138.029,92	23/12/2010	30/12/2013	Adimplente
2	033524197	MUNICIPIO DE JABOTICABAL - SP	196.400,00	36.592,71			08/11/2010	08/11/2012	Adimplente
2	033524200	MUNICIPIO DE SARANDI - RS	98.200,00	31.505,78	98.200,00	98.200,00	19/10/2010	30/04/2013	Adimplente
2	033524314	MUNICIPIO DE MUCUM - RS	98.200,00	18.329,00	98.200,00		21/12/2010	30/03/2012	Adimplente
2	033524428	MUNICIPIO DE WESTFALIA - RS	98.200,00	2.370,08	9.407,56	9.407,56	07/12/2010	30/12/2013	Adimplente
2	033524533	MUNICIPIO DE ESTRELA VELHA - RS	98.200,00	31.800,00	98.200,00		11/08/2010	30/06/2012	Adimplente
2	033524647	MUNICIPIO DE TRES CACHOEIRAS - RS	146.950,00	94.356,65	9.875,04	9.875,04	10/11/2010	30/12/2013	Adimplente
2	033524752	MUNICIPIO DE PLANALTO - RS	98.200,00	30.554,40	98.200,00	98.200,00	30/08/2010	30/09/2012	Adimplente
2	033524866	MUNICIPIO DE NOVO HORIZONTE - SP	98.200,00	13.843,74	98.200,00	98.200,00	15/12/2010	20/05/2013	Adimplente
2	033524970	MUNICIPIO DE SAO VICENTE - SP	3.460.100,00	300.878,26	2.666.353,12	1.804.096,20	10/12/2010	31/08/2013	Adimplente
2	033525019	MUNICIPIO DE PRESIDENTE LUCENA - RS	98.200,00	31.855,13	98.200,00	98.200,00	23/12/2010	30/12/2013	Adimplente
2	033525123	MUNICIPIO DE BEBEDOURO - SP	146.950,00	13.515,59	146.950,00	146.950,00	15/12/2010	20/12/2012	Adimplente
2	033525237	MUNICIPIO DE SAO LUIS GONZAGA - RS	98.200,00	31.447,84	98.200,00	98.200,00	14/09/2010	30/04/2013	Adimplente
2	033525341	MUNICIPIO DE GLORINHA - RS	98.200,00	31.192,99	98.200,00	98.200,00	02/12/2010	30/12/2013	Adimplente
2	033525456	MUNICIPIO DE SANTA MARGARIDA DO SUL - RS	98.200,00	26.850,00			25/08/2010	31/12/2012	Adimplente
2	033525561	MUNICIPIO DE JACUPIRANGA - SP	107.390,00	27.999,21			17/12/2010	30/11/2012	Adimplente
2	033525789	MUNICIPIO DE BERTIOGA - SP	196.400,00	88.935,40	119.234,44	119.234,44	10/12/2010	10/05/2013	Adimplente
2	033525893	MUNICIPIO DE CHUI - RS	98.200,00	2.990,40			31/12/2010	30/12/2012	Adimplente
2	033525906	MUNICIPIO DE CAMBORIU - SC	98.200,00	111.351,19			05/11/2010	30/11/2013	Adimplente
2	033526034	MUNICIPIO DE SAO JOSE DO HORTENCIO - RS	98.200,00	122.948,99	98.200,00	98.200,00	22/09/2010	30/12/2013	Adimplente
2	033526148	MUNICIPIO DE POCO DAS ANTAS - RS	98.200,00	19.717,47	98.200,00	98.200,00	15/12/2010	30/12/2013	Adimplente

2	033526253	MUNICIPIO DE TRES CACHOEIRAS - RS	143.786,84	2.934,43	16.032,23	16.032,23	11/11/2010	30/12/2013	Adimplente
2	033526367	MUNICIPIO DE PORTO XAVIER - RS	98.200,00	26.080,44			05/11/2010	30/11/2012	Adimplente
2	033526471	MUNICIPIO DE XANXERE - SC	98.200,00	26.144,05	98.200,00		15/09/2010	15/03/2012	Adimplente
2	033526586	MUNICIPIO DE SANTA ROSA - RS	196.400,00	17.078,29	174.363,92	174.363,92	30/09/2010	30/03/2013	Adimplente
2	033526690	MUNICIPIO DE TUCUNDUVA - RS	98.200,00	2.839,17	98.200,00	98.200,00	28/07/2010	30/05/2013	Adimplente
2	033526817	MUNICIPIO DE PEDRINHAS - SE	98.200,00	2.800,00	13.178,44	13.178,44	18/11/2010	30/11/2013	Adimplente
2	033526921	MUNICIPIO DE CAPITAO - RS	98.200,00	14.400,00	98.200,00	98.200,00	11/11/2010	30/12/2013	Adimplente
2	033527050	MUNICIPIO DE SANTA ISABEL - SP	196.400,00	15.921,05	161.244,40	161.244,40	31/12/2010	23/06/2013	Adimplente
2	033527164	MUNICIPIO DE ITARIRI - SP	196.400,00	57.376,56	2.533,56	2.533,56	02/12/2010	31/07/2013	Adimplente
2	033527278	MUNICIPIO DE CRUZ ALTA - RS	98.200,00	61.774,68	98.200,00	98.200,00	05/11/2010	30/04/2013	Adimplente
2	033527382	MUNICIPIO DE EUGENIO DE CASTRO - RS	98.200,00	5.620,00	29.774,24	29.774,24	18/11/2010	30/05/2013	Adimplente
2	033527496	MUNICIPIO DE TROMBUDO CENTRAL - SC	98.200,00	5.642,00			24/09/2010	30/11/2012	Adimplente
2	033527500	MUNICIPIO DE PERUIBE - SP	275.520,00	25.583,41	226.945,82	226.945,82	19/10/2010	31/03/2013	Adimplente
2	033527614	MUNICIPIO DE SERIO - RS	98.200,00	27.438,41	38.062,32	38.062,32	08/11/2010	30/12/2013	Adimplente
2	033527728	MUNICIPIO DE PROGRESSO - RS	98.200,00	3.800,00			09/12/2010	30/12/2012	Adimplente
2	033527832	MUNICIPIO DE TIMBO - SC	245.850,00	72.386,78	245.850,00	91.185,77	17/08/2010	30/12/2012	Adimplente
2	033527946	MUNICIPIO DE SERAFINA CORREA - RS	98.200,00	6.800,00	98.200,00		30/07/2010	30/03/2012	Adimplente
2	033528075	MUNICIPIO DE ARROIO DO TIGRE - RS	98.200,00	8.852,00	87.771,16	72.707,28	20/08/2010	11/05/2013	Adimplente
2	033528189	MUNICIPIO DE CERRO LARGO - RS	98.200,00	32.780,00			02/09/2010	30/11/2012	Adimplente
2	033528293	MUNICIPIO DE SANTA CLARA DO SUL - RS	98.200,00	17.613,59	98.200,00	98.200,00	22/09/2010	30/12/2013	Adimplente
2	033528306	MUNICIPIO DE IBIRAPUITA - RS	98.200,00	6.800,00	90.982,30	90.982,30	13/12/2010	30/06/2013	Adimplente
2	033528410	MUNICIPIO DE CHAPADA - RS	98.200,00	22.394,53	81.525,64	17.096,62	30/09/2010	30/03/2013	Adimplente
2	033528525	MUNICIPIO DE TRES COROAS - RS	98.200,00	134.267,12	54.530,46	54.530,46	02/12/2010	30/12/2013	Adimplente
2	033528639	MUNICIPIO DE HORIZONTINA - RS	98.200,00	24.521,36	98.200,00	98.200,00	01/09/2010	30/09/2012	Adimplente
2	033528743	MUNICIPIO DE POCO DAS ANTAS - RS	98.200,00	48.666,43	9.751,26	9.751,26	15/12/2010	30/12/2013	Adimplente
2	033528858	MUNICIPIO DE NICOLAU VERGUEIRO - RS	98.200,00	10.490,00	98.200,00	98.200,00	03/09/2010	30/06/2012	Adimplente
2	033528962	MUNICIPIO DE VANINI - RS	98.200,00	7.913,15	98.200,00	98.200,00	23/08/2010	30/09/2012	Adimplente

2	033529090	MUNICIPIO DE SANTO EXPEDITO DO SUL - RS	98.200,00	20.043,23	13.846,20	13.846,20	01/12/2010	30/04/2013	Adimplente
2	033529103	MUNICIPIO DE CANARANA - BA	1.037.050,00	22.950,00	550.258,74	550.258,74	31/12/2010	05/11/2013	Adimplente
2	033529217	MUNICIPIO DE CAMPO GRANDE - RN (ANTIGO AUGUSTO SEVERO)	137.060,00	2.797,14	137.060,00	137.060,00	15/09/2010	20/06/2013	Adimplente
2	033588258	SECRETARIA DE ESTADO DA INFRA-ESTRUTURA DE SANTA CATARINA	5.042.500,00	2.052.090,39			13/07/2010	31/07/2012	Adimplente
2	033588476	MUNICIPIO DE CARIUS - CE	98.200,00	5.000,00			17/11/2010	17/07/2012	Adimplente
2	033588695	MUNICIPIO DE TUPI PAULISTA - SP	245.850,00	22.988,26	245.850,00	245.850,00	14/12/2010	05/09/2013	Adimplente
2	033588812	MUNICIPIO DE GUIMARANIA - MG	987.600,00	20.000,00			01/09/2010	30/07/2013	Adimplente
2	033588926	MUNICIPIO DE BURITIS - MG	196.400,00	4.600,00	12.216,08	12.216,08	17/12/2010	30/03/2013	Adimplente
2	033589505	MUNICIPIO DE GEMINIANO - PI	394.200,00	8.100,00	212.868,00	212.868,00	16/09/2010	30/08/2013	Adimplente
2	033589837	MUNICIPIO DE PONTAL - SP	196.400,00	5.000,00	196.400,00	196.400,00	22/12/2010	18/03/2013	Adimplente
2	033589941	MUNICIPIO DE CAMPO ALEGRE DE GOIAS - GO	98.200,00	2.004,08	23.499,26	23.499,26	05/11/2010	28/02/2014	Adimplente
2	033590186	MUNICIPIO DE ITABUNA - BA	987.600,00	41.150,00	131.449,56	131.449,56	17/12/2010	30/11/2013	Adimplente
2	033590290	MUNICIPIO DE RIBEIRAO BRANCO - SP	98.200,00	2.004,08	85.885,72	61.286,62	19/07/2010	20/04/2013	Adimplente
2	033590303	MUNICIPIO DE ARACUAI - MG	493.100,00	10.063,27	246.550,00	246.550,00	22/12/2010	30/08/2013	Adimplente
2	033590417	MUNICIPIO DE TAQUARITUBA - SP	196.400,00	22.679,15	68.916,76	68.916,76	24/11/2010	20/03/2013	Adimplente
2	033590522	MUNICIPIO DE SAO VALERIO DO SUL - RS	98.200,00	14.622,60	98.200,00	98.200,00	01/09/2010	30/10/2012	Adimplente
2	033590740	MUNICIPIO DE MORADA NOVA - CE	394.200,00	16.425,00	57.159,00	57.159,00	26/11/2010	30/08/2013	Adimplente
2	033590855	MUNICIPIO DE BELMONTE - BA	196.400,00	4.100,00			08/12/2010	30/11/2012	Adimplente
2	033591097	MUNICIPIO DE BONITO - MS	196.400,00	30.996,49	87.123,04	87.123,04	24/12/2010	30/03/2013	Adimplente
2	033591328	MUNICIPIO DE ARVOREZINHA - RS	295.300,00	42.383,19	295.300,00	18.279,08	23/07/2010	30/11/2012	Adimplente
2	033591432	MUNICIPIO DE VIGIA - PA	483.210,00	16.790,00			07/12/2010	30/11/2012	Adimplente
2	033591870	MUNICIPIO DE BATURITE - CE	196.400,00	4.008,16	72.766,20	72.766,20	06/12/2010	12/10/2013	Adimplente
2	033591984	MUNICIPIO DE GENERAL SAMPAIO - CE	196.400,00	49.022,80	131.912,54	131.912,54	24/12/2010	30/06/2013	Adimplente
2	033592011	MUNICIPIO DE CABECEIRAS DO PIAUI - PI	196.400,00	4.008,16			30/12/2010	30/08/2013	Adimplente
2	033592125	MUNICIPIO DE BONITO - PA	295.300,00	6.100,00			22/07/2010	30/09/2012	Adimplente
2	033592343	MUNICIPIO DE NOVA CASTILHO - SP	98.200,00	3.000,00	78.884,06	78.884,06	16/12/2010	20/05/2013	Adimplente

2	033592458	MUNICIPIO DE SANTANA PIRAPAMA - MG	1.778.800,00	39.134,72	932.670,14	932.670,14	01/09/2010	31/07/2013	Adimplente
2	033592563	MUNICIPIO DE JACUIZINHO - RS	98.200,00	11.329,98	5.469,74	5.469,74	30/08/2010	30/10/2013	Adimplente
2	033592677	MUNICIPIO DE UмбаUBA - SE	295.300,00	7.500,00	137.875,57	137.875,57	22/12/2010	31/12/2013	Adimplente
2	033592781	MUNICIPIO DE SANTA BARBARA - GO	98.200,00	3.800,00	98.200,00	98.200,00	28/12/2010	31/07/2013	Adimplente
2	033592895	MUNICIPIO DE ANHEMBI - SP	98.200,00	2.006,00	98.200,00	35.430,56	01/09/2010	20/11/2012	Adimplente
2	033592908	MUNICIPIO DE COLINA - SP	98.200,00	17.962,54	98.200,00	98.200,00	17/12/2010	30/05/2013	Adimplente
2	033593036	MUNICIPIO DE MARIBONDO/AL	987.600,00	22.400,00			27/09/2010	30/09/2012	Adimplente
2	033593140	MUNICIPIO DE CRISTAL DO SUL - RS	394.200,00	30.383,85	394.200,00	44.741,70	18/08/2010	31/01/2013	Adimplente
2	033593369	MUNICIPIO DE PORANGABA - SP	196.400,00	4.008,16			29/12/2010	20/02/2013	Adimplente
2	033593473	MUNICIPIO DE POPULINA - SP	98.200,00	10.370,55	98.200,00	98.200,00	30/11/2010	20/05/2013	Adimplente
2	033593588	ESTADO DE MATO GROSSO	19.900.000,00	2.383.846,35	1.337.279,96	1.337.279,96	23/09/2010	08/09/2013	Adimplente
2	033593692	MUNICIPIO DE IPAUSSU - SP	98.200,00	11.040,69	98.200,00	98.200,00	21/12/2010	20/03/2013	Adimplente
2	033593705	MUNICIPIO DE APARECIDA GOIANA - GO	10.319.730,00	1.094.196,09	5.945.196,52	999.909,25	29/12/2010	30/08/2013	Adimplente
2	033593819	MUNICIPIO DE CARDOSO - SP	493.100,00	10.900,00	493.100,00	493.100,00	02/12/2010	30/05/2013	Adimplente
2	033593923	MUNICIPIO DE BATALHA - PI	987.600,00	20.500,00	3.456,60	3.456,60	15/12/2010	30/08/2013	Adimplente
2	033594166	MUNICIPIO DE SANTA FE DO SUL - SP	500.000,00	10.250,00	500.000,00		10/11/2010	20/05/2012	Adimplente
2	033596555	MUNICIPIO DE FRONTEIRA - MG	2.965.600,00	399.971,45	303.084,33	303.084,33	13/09/2010	31/12/2013	Adimplente
2	033596669	MUNICIPIO DE ARCOVERDE - PE	1.284.300,00	57.683,87	252.878,68	252.878,68	21/10/2010	07/10/2013	Adimplente
2	033597028	MUNICIPIO DE PORTO BELO - SC	146.950,00	3.000,00	146.950,00	146.950,00	13/09/2010	30/04/2013	Adimplente
2	033597351	MUNICIPIO DE RIOLANDIA - SP	98.200,00	13.497,74			15/12/2010	20/05/2013	Adimplente
2	033597915	MUNICIPIO DE PATO BRAGADO - PR	98.200,00	1.985,27	67.070,60		23/08/2010	23/08/2013	Adimplente
2	033598480	MUNICIPIO DE FEIRA DE SANTANA - BA	690.900,00	205.429,97	345.450,00	345.450,00	05/08/2010	05/08/2013	Adimplente
2	033598595	MUNICIPIO DE CARAPICUIBA - SP	423.870,00	96.361,02	341.257,75	341.257,75	21/12/2010	18/06/2013	Adimplente
2	033598608	MUNICIPIO DE OURO VERDE DO OESTE - PR	98.200,00	19.029,02	40.114,70	40.114,70	16/07/2010	16/08/2013	Adimplente
2	033599841	MUNICIPIO DE ALTO PARAISO - PR	98.200,00	2.004,08	5.990,20	5.990,20	25/11/2010	30/05/2013	Adimplente
2	033599956	MUNICIPIO DE CAPITAO LEONIDAS MARQUES - PR	196.400,00	8.600,00	196.400,00	196.400,00	19/07/2010	19/11/2012	Adimplente

2	033600009	MUNICIPIO DE DIAMANTE DO OESTE - PR	98.200,00	18.890,33	15.063,88	15.063,88	15/10/2010	15/06/2013	Adimplente
2	033600113	MUNICIPIO DE CACOAL - RO	245.850,00	15.100,28	245.850,00	24.585,00	29/07/2010	30/04/2013	Adimplente
2	033600331	MUNICIPIO DE SAO CAETANO - PE	245.850,00	91.358,65	7.375,50	7.375,50	25/11/2010	28/02/2014	Adimplente
2	033600445	MUNICIPIO DE ITAPERUCU - PR	295.300,00	123.740,28	147.650,00	147.650,00	30/12/2010	30/04/2013	Adimplente
2	033600883	MUNICIPIO DE SANTANA DO IPANEMA - AL	196.400,00	92.720,76	32.975,56	32.975,56	29/12/2010	29/10/2013	Adimplente
2	033600997	MUNICIPIO DE SAO LUIZ DO NORTE - GO	107.390,00	2.484,00	107.390,00	107.390,00	20/10/2010	31/10/2012	Adimplente
2	033601024	MUNICIPIO DE MUQUEM DE SAO FRANCISCO - BA	344.750,00	7.035,71	203.161,18	203.161,18	21/12/2010	05/01/2014	Adimplente
2	033601138	MUNICIPIO DE DOM BOSCO - MG	98.200,00	56.635,88			17/12/2010	30/06/2013	Adimplente
2	033601242	MUNICIPIO DE BARROCAS - BA	592.000,00	12.082,00	296.000,00	296.000,00	27/12/2010	05/03/2013	Adimplente
2	033601357	MUNICIPIO DE SETE BARRAS - SP	245.850,00	5.100,00	4.671,15	4.671,15	06/12/2010	06/06/2013	Adimplente
2	033601461	MUNICIPIO DE NAVIRAI - MS	493.100,00	185.282,93	138.166,62	138.166,62	24/12/2010	30/03/2013	Adimplente
2	033601576	MUNICIPIO DE MIGUEL ALVES - PI	493.100,00	10.063,27			25/11/2010	14/11/2012	Adimplente
2	033601680	MUNICIPIO DE NOSSA SENHORA DAS GRACAS - PR	98.200,00	23.648,34	56.445,36	56.445,36	16/12/2010	30/06/2013	Adimplente
2	033601794	MUNICIPIO DE JACAREI - SP	295.300,00	25.678,26			30/07/2010	27/11/2012	Adimplente
2	033601807	MUNICIPIO DE SARANDI - PR	146.950,00	12.778,26			15/12/2010	30/06/2013	Adimplente
2	033601911	MUNICIPIO DE COLORADO - PR	146.950,00	8.975,28	146.950,00	21.278,36	11/11/2010	30/05/2013	Adimplente
2	033602049	MUNICIPIO DE FAXINAL - PR	98.200,00	5.020,73	14.347,02	14.347,02	19/08/2010	26/08/2013	Adimplente
2	033602154	MUNICIPIO DE AMPERE - PR	166.730,00	89.513,52	166.730,00	33.245,96	23/08/2010	23/12/2012	Adimplente
2	033602268	MUNICIPIO DE ARIRANHA - SP	146.950,00	17.873,38			16/12/2010	30/05/2013	Adimplente
2	033602372	MUNICIPIO DE PEROLA DO OESTE - PR	196.400,00	10.976,37	40.851,20	40.851,20	10/08/2010	10/04/2013	Adimplente
2	033602591	MUNICIPIO DE TOLEDO - PR	344.750,00	114.010,28	344.750,00	53.987,85	23/07/2010	23/12/2012	Adimplente
2	033602604	MUNICIPIO DE JABOTICATUBAS - MG	98.200,00	39.507,08	10.585,96	10.585,96	29/12/2010	30/12/2013	Adimplente
2	033602822	MUNICIPIO DE LARANJAL DO JARI - AP	9.888.600,00	201.808,16			24/12/2010	24/10/2014	Adimplente
2	033602936	MUNICIPIO DE MARABA - PA	987.600,00	84.900,00			01/12/2010	01/02/2013	Adimplente
2	033603065	MUNICIPIO DE SAO SEBASTIAO DO ALTO - RJ	493.100,00	48.000,00			23/12/2010	31/01/2013	Adimplente
2	033603179	MUNICIPIO DE SAPUCAIA - PA	295.300,00	6.026,53			09/12/2010	30/09/2013	Adimplente

2	033603283	MUNICIPIO DE SERRINHA PINTOS - RN	98.200,00	2.004,08			15/12/2010	10/06/2013	Adimplente
2	033603397	MUNICIPIO DE APUAREMA - BA	987.600,00	20.155,10	131.252,04	131.252,04	27/10/2010	30/04/2013	Adimplente
2	033603400	MUNICIPIO DE SAGRADA FAMILIA - RS	98.200,00	20.402,25	10.468,12	10.468,12	29/12/2010	30/12/2013	Adimplente
2	033603952	MUNICIPIO DE UBIRATA - PR	295.300,00	49.100,60	137.639,33	137.639,33	02/12/2010	30/06/2013	Adimplente
2	033604080	MUNICIPIO DE FRAIBURGO - SC	295.300,00	171.056,07	295.300,00		17/08/2010	31/03/2012	Adimplente
2	033604194	MUNICIPIO DE BURITICUPU - MA	493.100,00	20.545,83	246.550,00	246.550,00	02/12/2010	29/11/2013	Adimplente
2	033604207	MUNICIPIO DE CONFRESA - MT	987.600,00	20.155,10	862.273,56	862.273,56	26/10/2010	30/04/2013	Adimplente
2	033683602	MUNICIPIO DE CATARINA - CE	1.000.000,00	53.778,77			27/07/2010	27/07/2012	Adimplente
2	033683716	MUNICIPIO DE ARAGUAINA - TO	4.943.600,00	429.878,26	317.379,12	317.379,12	30/12/2010	30/04/2013	Adimplente
2	033683820	ESTADO DA BAHIA	27.639.620,13	3.071.068,90	386.954,68	386.954,68	10/09/2010	12/12/2014	Adimplente
2	033684063	MUNICIPIO DE ESTANCIA TURISTICA DE EMBU - SP	1.200.000,00	105.000,00			02/08/2010	30/12/2012	Adimplente
2	033686014	MUNICIPIO DE CARIUS - CE	98.200,00	5.000,00			18/11/2010	18/07/2012	Adimplente
2	033686128	MUNICIPIO DE CARIUS - CE	98.200,00	5.000,00			17/11/2010	17/07/2012	Adimplente
2	033686232	MUNICIPIO DE DIAMANTE NORTE - PR	146.950,00	5.323,92	29.331,22	29.331,22	16/12/2010	30/06/2013	Adimplente
2	033686346	MUNICIPIO DE MATIAS BARBOSA - MG	295.300,00	19.046,50	193.982,58	193.982,58	15/12/2010	28/02/2014	Adimplente
2	033686451	MUNICIPIO DE JURANDA - PR	98.200,00	21.353,60	67.433,94	67.433,94	02/12/2010	30/06/2013	Adimplente
2	033686566	MUNICIPIO DE TERRA RICA - PR	146.950,00	10.650,00	77.060,58	77.060,58	02/12/2010	30/06/2013	Adimplente
2	033686784	MUNICIPIO DE MERCES - MG	196.400,00	44.596,73			17/11/2010	30/07/2012	Adimplente
2	033686901	MUNICIPIO DE CRATEUS - CE	493.100,00	40.180,00	493.100,00	493.100,00	12/08/2010	30/04/2013	Adimplente
2	033687476	MUNICIPIO DE ARNEIROZ - CE	146.950,00	3.050,00			26/07/2010	26/03/2013	Adimplente
2	033687581	MUNICIPIO DE SALTRE - CE	98.200,00	7.200,00			29/07/2010	30/03/2013	Adimplente
2	033687695	MUNICIPIO DE DIVINESIA - MG	146.950,00	13.050,00			15/09/2010	30/07/2012	Adimplente
2	033687708	MUNICIPIO DE LAPAO - BA	493.100,00	11.900,00	396.501,71	396.501,71	22/09/2010	05/05/2013	Adimplente
2	033688273	MUNICIPIO DE TRAIRAO - PA	572.378,24	14.915,56	286.189,00	286.189,00	23/12/2010	31/03/2013	Adimplente
2	033688387	MUNICIPIO DE SAO JOSE DOS CAMPOS - SP	295.300,00	62.169,68	295.300,00	295.300,00	02/08/2010	29/04/2013	Adimplente
2	033688505	MUNICIPIO DE FLORIANO PEIXOTO - RS	146.950,00	77.640,54	127.008,89	56.149,60	30/09/2010	30/03/2013	Adimplente
2	033688619	MUNICIPIO DE SAO JOAO DE ORIENTE - MG	295.300,00	12.031,93	113.277,08	113.277,08	30/11/2010	30/03/2013	Adimplente
2	033688723	MUNICIPIO DE VARZEA GRANDE - PI	98.200,00	4.640,73	98.200,00	98.200,00	09/12/2010	30/08/2013	Adimplente

2	033688837	MUNICIPIO DE JOAO PINHEIRO - MG	987.600,00	63.642,75	987.600,00	987.600,00	14/09/2010	31/12/2012	Adimplente
2	033688941	MUNICIPIO DE SUSSUAPARA - PI	98.200,00	2.300,00			15/09/2010	30/08/2012	Adimplente
2	033689184	MUNICIPIO DE FRECHEIRINHA - CE	443.650,00	80.533,67	221.825,00	221.825,00	27/07/2010	30/06/2013	Adimplente
2	033689634	MUNICIPIO DE SENHORA OLIVEIRA - MG	542.550,00	48.032,40	271.275,00	271.275,00	21/12/2010	30/12/2013	Adimplente
2	033689748	MUNICIPIO DE GASPAR - SC	19.541.800,00	21.298.172,65	4.965.571,35	4.965.571,35	23/07/2010	30/07/2014	Adimplente
2	033689853	MUNICIPIO DE OSVALDO CRUZ - SP	789.800,00	19.773,83	789.800,00	789.800,00	20/12/2010	05/04/2014	Adimplente
2	033689967	MUNICIPIO DE BOCAINA - PI	987.600,00	20.500,00	987.600,00	12.838,80	18/11/2010	30/08/2013	Adimplente
2	033690097	MUNICIPIO DE MONSENHOR GIL - PI	295.300,00	6.026,53	295.300,00		28/09/2010	17/09/2012	Adimplente
2	033690214	MUNICIPIO DE CONCORDIA - SC	394.200,00	16.160,35	394.200,00	341.495,46	10/09/2010	31/03/2013	Adimplente
2	033690328	MUNICIPIO DE ITAPEVA - SP	987.600,00	339.868,50	496.861,57	496.861,57	31/12/2010	20/06/2013	Adimplente
2	033690547	MUNICIPIO DE PINHAL GRANDE - RS	98.200,00	39.932,89			24/12/2010	19/03/2013	Adimplente
2	033691458	MUNICIPIO DE SANTA FE DO SUL - SP	146.950,00	2.996,93	146.950,00		10/11/2010	20/05/2012	Adimplente
2	033691677	MUNICIPIO DE ALFREDO MARCONDES - SP	146.950,00	9.398,68	146.950,00	146.950,00	29/12/2010	05/04/2013	Adimplente
2	033691781	MUNICIPIO DE SOCORRO - SP	196.400,00	41.712,00			27/10/2010	17/11/2013	Adimplente
2	033691895	MUNICIPIO DE ITANHAEM - SP	196.400,00	29.657,56	196.400,00	196.400,00	27/07/2010	31/07/2013	Adimplente
2	033691908	MUNICIPIO DE PENAPOLIS - SP	196.400,00	17.100,00	176.760,00	176.760,00	07/10/2010	05/09/2013	Adimplente
2	033692036	MUNICIPIO DE SANTAREM	975.000,00	78.766,64	444.892,51	444.892,51	13/08/2010	31/12/2013	Adimplente
2	033692140	MUNICIPIO DE CHAVANTES - SP	98.200,00	17.867,84	98.200,00	98.200,00	14/12/2010	20/03/2013	Adimplente
2	033692255	MUNICIPIO DE MATAO - SP	196.400,00	168.249,65	196.400,00	196.400,00	27/12/2010	27/04/2013	Adimplente
2	033692369	MUNICIPIO DE IRAPUA - SP	98.200,00	2.299,26			23/11/2010	30/05/2013	Adimplente
2	033692473	MUNICIPIO DE CAMPOS DO JORDAO - SP	196.400,00	26.200,00			28/07/2010	30/03/2013	Adimplente
2	033692588	MUNICIPIO DE PIMENTA BUENO - RO	789.800,00	160.786,84			22/09/2010	30/10/2012	Adimplente
2	033692692	MUNICIPIO DE SANTAREM	2.965.600,00	257.878,38	3.262,16	3.262,16	13/08/2010	31/12/2013	Adimplente
2	033692923	MUNICIPIO DE BARROLANDIA - TO	394.200,00	8.044,89	199.898,82	199.898,82	05/08/2010	05/10/2013	Adimplente
2	033693052	MUNICIPIO DE ITACAJA - TO	493.100,00	10.500,00	403.454,42	403.454,42	05/08/2010	05/08/2013	Adimplente
2	033693166	MUNICIPIO DE ALTINOPOLIS - SP	292.132,78	5.961,89	252.986,99	212.826,19	17/12/2010	01/04/2013	Adimplente
2	033693270	MUNICIPIO DE GUAXUPE - MG	295.300,00	18.858,09	147.650,00	147.650,00	15/07/2010	30/06/2013	Adimplente
2	033693384	MUNICIPIO DE RIFAINA - SP	145.520,67	2.969,80	146.950,00		17/12/2010	17/05/2012	Adimplente
2	033693498	MUNICIPIO DE IRATI - PR	146.950,00	52.946,57	43.071,04	12.226,23	17/12/2010	30/09/2013	Adimplente
2	033693502	MUNICIPIO DE IACIARA - GO	117.280,00	25.331,42	117.280,00	117.280,00	31/12/2010	30/06/2013	Adimplente

2	033693616	MUNICIPIO DE SALTO - SP	146.950,00	12.778,26			30/07/2010	31/10/2012	Adimplente
2	033693720	MUNICIPIO DE LIMOEIRO DO AJURU - PA	203.817,50	4.159,54	203.817,50	203.817,50	22/12/2010	30/04/2013	Adimplente
2	033693834	MUNICIPIO DE CONTAGEM - MG	394.200,00	44.785,96	206.087,76	206.087,76	18/10/2010	30/12/2013	Adimplente
2	033694077	MUNICIPIO DE CAMBUI - MG	146.950,00	3.050,00			25/11/2010	30/06/2012	Adimplente
2	033694295	MUNICIPIO DE SERTAOZINHO - SP	295.300,00	155.182,50	295.300,00	295.300,00	13/09/2010	13/08/2012	Adimplente
2	033694308	MUNICIPIO DE ESPIGAO DO OESTE - RO	295.300,00	21.612,88			23/11/2010	30/10/2012	Adimplente
2	033694412	MUNICIPIO DE SANTA CRUZ DO MONTE CASTELO - PR	245.850,00	5.017,35	49.563,36	49.563,36	11/11/2010	30/05/2013	Adimplente
2	033694527	MUNICIPIO DE ROLANTE - RS	196.400,00	7.107,47	45.604,08	45.604,08	23/12/2010	30/12/2013	Adimplente
2	033694631	MUNICIPIO DE VITOR MEIRELLES - SC	176.620,00	44.410,33	47.175,20	47.175,20	10/08/2010	29/04/2013	Adimplente
2	033694745	MUNICIPIO DE FEIRA NOVA - SE	98.200,00	2.800,00			24/12/2010	31/12/2012	Adimplente
2	033694850	MUNICIPIO DE OLIMPIA - SP	1.976.600,00	50.999,85	1.690.783,66	1.690.783,66	09/12/2010	20/05/2013	Adimplente
2	033695003	MUNICIPIO DE MAIRINQUE - SP	1.976.600,00	308.308,72	516.287,94	516.287,94	27/07/2010	30/06/2013	Adimplente
2	033695221	MUNICIPIO DE CARAPICUIBA - SP	592.000,00	94.216,45	473.599,99	473.599,99	21/12/2010	18/06/2013	Adimplente
2	033695335	MUNICIPIO DE HORIZONTE - CE	394.200,00	26.812,80	394.200,00	394.200,00	23/07/2010	28/02/2013	Adimplente
2	033695669	MUNICIPIO DE PARNAIBA - PI	987.600,00	40.000,00			28/12/2010	31/07/2012	Adimplente
2	033821970	MUNICIPIO DE TOROPI - RS	98.200,00	39.244,11	98.200,00	98.200,00	15/10/2010	31/03/2013	Adimplente
2	033822111	MUNICIPIO DE SAO JOSE DO SUL - RS	98.200,00	7.697,97	24.235,76	24.235,76	15/12/2010	30/12/2013	Adimplente
2	033822225	MUNICIPIO DE PEIXE - TO	196.400,00	39.735,10	11.744,72	11.744,72	26/10/2010	26/04/2013	Adimplente
2	033845876	MUNICIPIO DE PATROCINIO PAULISTA - SP	98.200,00	5.301,25	98.200,00	98.200,00	20/09/2010	30/12/2012	Adimplente
2	033869092	MUNICIPIO DE ESTANCIA TURISTICA DE EMBU - SP	815.000,00	110.343,90			21/12/2010	28/02/2013	Adimplente
2	033869105	MUNICIPIO DE MONTE MOR - SP	295.300,00	15.104,51	234.320,55	234.320,55	11/11/2010	11/05/2013	Adimplente
2	033869219	MUNICIPIO DE PIMENTA - MG	987.600,00	154.736,35	130.461,96	130.461,96	30/12/2010	16/09/2013	Adimplente
2	033869437	MUNICIPIO DE PARNAMIRIM EX-EDUARDO GOMESRN - RN	4.000.000,00	1.319.615,96	1.578.800,05	1.578.800,05	31/12/2010	20/04/2013	Adimplente
2	033869542	MUNICIPIO DE CURVELANDIA - MT	295.300,00	6.100,00			17/11/2010	02/11/2012	Adimplente
2	033907563	ESTADO DA BAHIA	4.458.698,54	495.410,94	49.491,55	49.491,55	10/09/2010	31/12/2014	Adimplente
2	034009852	MUNICIPIO DE URANDI - BA	394.200,00	8.500,00	277.004,33	277.004,33	24/12/2010	30/11/2013	Adimplente
2	034286255	MUNICIPIO DE CICERO DANTAS - BA	273.438,36	5.581,64	79.324,47	59.883,00	10/12/2010	05/11/2013	Adimplente

2	034286473	MUNICIPIO DE SAO BENTO DO NORTE - RN	592.000,00	23.000,05	69.145,60	69.145,60	20/12/2010	20/07/2013	Adimplente
2	034286588	MUNICIPIO DE JEQUIA DA PRAIA - AL	987.600,00	58.450,73	2.370,24	2.370,24	28/12/2010	28/10/2013	Adimplente
2	034286692	MUNICIPIO DE TRINDADE DO SUL - RS	358.348,75	18.702,87	11.753,84	11.753,84	23/12/2010	30/04/2014	Adimplente
2	034286819	MUNICIPIO DE GALVAO - SC	452.748,80	13.900,00			28/12/2010	28/03/2013	Adimplente
2	034286923	MUNICIPIO DE MIRIM DOCE - SC	592.000,00	125.133,88	140.185,60	140.185,60	23/12/2010	31/10/2013	Adimplente
2	034287052	MUNICIPIO DE MEDEIROS NETO - BA	987.600,00	49.400,00	310.205,16	310.205,16	19/01/2011	30/11/2013	Adimplente
2	034287166	MUNICIPIO DE PIRAI DO NORTE - BA	987.600,00	29.527,20	26.862,72	26.862,72	28/12/2010	30/11/2013	Adimplente
2	034287270	MUNICIPIO DE CONSTANTINA - RS	592.000,00	29.465,25	409.960,00	409.960,00	23/12/2010	30/06/2013	Adimplente
2	034287384	MUNICIPIO DE MARIZOPOLIS - PB	987.600,00	264.629,49	65.576,64	65.576,64	24/12/2010	05/10/2013	Adimplente
2	034287498	MUNICIPIO DE PENDENCIAS - RN	987.600,00	383.626,72	78.711,72	78.711,72	16/12/2010	20/06/2013	Adimplente
2	034287502	MUNICIPIO DE ARACAJU - SE	1.976.600,00	133.479,98	1.976.600,00	1.976.600,00	23/12/2010	31/12/2013	Adimplente
2	034287616	MUNICIPIO DE PESQUEIRA - PE	830.843,50	34.656,50			24/12/2010	14/12/2012	Adimplente
2	034287720	MUNICIPIO DE IPANGUACU - RN	789.800,00	35.167,92			16/12/2010	20/02/2013	Adimplente
2	034287834	MUNICIPIO DE TENENTE PORTELA - RS	493.100,00	96.700,89	2.909,29	2.909,29	24/12/2010	30/12/2013	Adimplente
2	034287948	MUNICIPIO DE CORONEL FREITAS - SC	870.898,00	68.566,86	266.233,52	266.233,52	21/12/2010	30/03/2014	Adimplente
2	034288077	MUNICIPIO DE FREDERICO WESTPHALEN - RS	690.900,00	38.588,68	433.470,67	433.470,67	21/12/2010	31/12/2013	Adimplente
2	034288181	MUNICIPIO DE SOBRAL - CE	1.185.400,00	71.365,80	14.343,34	14.343,34	24/12/2010	30/06/2013	Adimplente
2	034288295	MUNICIPIO DE GOVERNADOR CELSO RAMOS - SC	690.900,00	14.100,00			24/12/2010	31/12/2013	Adimplente
2	034288308	MUNICIPIO DE SAO LUIZ DO PARAITINGA - SP	517.732,73	107.429,75	86.979,09	86.979,09	24/12/2010	30/11/2013	Adimplente
2	034288412	MUNICIPIO DE CACEQUI - RS	592.000,00	113.000,00			21/12/2010	30/06/2014	Adimplente
2	034288527	MUNICIPIO DE BARAUNA - RN	562.132,20	20.000,00			20/12/2010	15/02/2013	Adimplente
2	034288631	MUNICIPIO DE CANDIOTA - RS	690.900,00	498.427,05	53.199,30	53.199,30	27/12/2010	30/12/2013	Adimplente
2	034288745	MUNICIPIO DE CAMPOS NOVOS - SC	690.900,00	805.571,92	98.107,80	98.107,80	27/12/2010	31/12/2013	Adimplente
2	034288850	MUNICIPIO DE LINDOIA DO SUL - SC	374.420,00	111.951,95	98.547,34	98.547,34	27/12/2010	30/06/2014	Adimplente
2	034288964	MUNICIPIO DE BALNEARIO PINHAL - RS	615.736,00	464.579,27	66.622,63	66.622,63	23/12/2010	30/12/2013	Adimplente
2	034289092	MUNICIPIO DE FONTOURA XAVIER - RS	869.909,00	17.753,24			29/12/2010	30/04/2013	Adimplente

2	034289105	MUNICIPIO DE ICARA - SC	592.000,00	212.460,75			28/12/2010	29/06/2013	Adimplente
2	034289219	MUNICIPIO DE AGROLANDIA - SC	592.000,00	103.769,97	146.460,80	146.460,80	24/12/2010	30/10/2013	Adimplente
2	034289323	MUNICIPIO DE SOMBRIO - SC	377.400,00	72.679,17	176.547,72	176.547,72	29/12/2010	30/05/2013	Adimplente
2	034289437	MUNICIPIO DE JAGUARIAIVA - PR	987.600,00	107.265,71			24/12/2010	31/07/2013	Adimplente
2	034289657	MUNICIPIO DE SAO FRANCISCO DE PAULA - RS	592.000,00	187.920,18	42.328,00	42.328,00	30/12/2010	30/07/2013	Adimplente
2	034289875	MUNICIPIO DE TAQUARA - RS	245.850,00	30.150,00			28/12/2010	30/12/2012	Adimplente
2	034290018	MUNICIPIO DE BUIQUE - PE	987.600,00	52.400,00			31/12/2010	10/10/2013	Adimplente
2	034290122	MUNICIPIO DE BODOCO - PE	987.600,00	79.756,00	3.061,56	3.061,56	31/12/2010	15/12/2012	Adimplente
2	034290340	MUNICIPIO DE CORUPA - SC	690.900,00	409.317,57			21/12/2010	31/12/2012	Adimplente
2	034290455	MUNICIPIO DE ITAJAI - SC	567.275,00	57.725,00			23/12/2010	31/10/2013	Adimplente
2	034290560	MUNICIPIO DE TIRADENTES DO SUL - RS	443.650,00	50.548,55	115.837,02	115.837,02	22/12/2010	30/12/2013	Adimplente
2	034290674	MUNICIPIO DE ITAPEJARA DO OESTE - PR	963.666,20	19.657,00	228.388,90	228.388,90	21/12/2010	30/09/2013	Adimplente
2	034290788	MUNICIPIO DE ABELARDO LUZ - SC	592.000,00	138.983,50	364.198,40	364.198,40	28/12/2010	30/03/2014	Adimplente
2	034290892	MUNICIPIO DE SAO JOAO - PR	532.660,00	78.337,70	3.355,76	3.355,76	27/12/2010	27/09/2014	Adimplente
2	034291033	MUNICIPIO DE JOSELANDIA - MA	789.800,00	16.119,00	129.922,11	129.922,11	23/12/2010	29/11/2013	Adimplente
2	034291147	MUNICIPIO DE ANGRA DOS REIS - RJ	1.909.348,00	1.651.566,18			30/12/2010	30/09/2012	Adimplente
2	034291252	MUNICIPIO DE TANGARA - RN	666.175,00	31.825,00	41.103,00	41.103,00	21/12/2010	20/06/2013	Adimplente
2	034291366	MUNICIPIO DE MOREILANDIA - PE	641.450,00	13.150,00			24/12/2010	14/12/2012	Adimplente
2	034291470	MUNICIPIO DE WENCESLAU BRAZ - PR	888.700,00	342.395,19	147.701,95	147.701,95	22/12/2010	30/06/2013	Adimplente
2	034291585	MUNICIPIO DE CARDOSO MOREIRA - RJ	1.913.452,35	62.222,65			28/12/2010	31/12/2012	Adimplente
2	034291699	MUNICIPIO DE ESPERANCA DO SUL - RS	424.364,50	62.844,96	69.850,39	69.850,39	23/12/2010	30/12/2013	Adimplente
2	034291702	MUNICIPIO DE BALNEARIO DE BARRA DO SUL - SC	789.800,00	95.974,27	1.421,64	1.421,64	21/12/2010	30/09/2013	Adimplente
2	034291816	MUNICIPIO DE TANQUE D'ARCA - AL	987.600,00	45.369,28	211.642,68	211.642,68	28/12/2010	28/10/2013	Adimplente
2	034291920	MUNICIPIO DE AQUIDAUANA - MS	1.185.400,00	60.000,00			27/12/2010	30/03/2013	Adimplente
2	034465366	MUNICIPIO DE UARINI - AM	987.600,00	29.910,16			29/12/2010	29/12/2012	Adimplente
2	034465585	MUNICIPIO DE ALEGRETE - RS	424.364,50	17.681,85			17/12/2010	30/09/2013	Adimplente
2	034465699	MUNICIPIO DE ERVAL SECO - RS	493.100,00	14.670,74	301.284,09	261.047,13	30/12/2010	31/05/2013	Adimplente
2	034465702	MUNICIPIO DE BOSSOROCA - RS	424.364,50	104.619,81			21/12/2010	30/12/2012	Adimplente

2	034465816	MUNICIPIO DE SAO NICOLAU - RS	493.100,00	12.672,00	29.487,38	29.487,38	22/12/2010	30/06/2013	Adimplente
2	034466059	MUNICIPIO DE SANTA RITA PARDO - MS	616.725,00	12.865,20			23/12/2010	30/03/2013	Adimplente
2	034466277	MUNICIPIO DE CANDELARIA - RS	690.900,00	736.538,54	23.352,42	23.352,42	24/12/2010	30/06/2014	Adimplente
2	034466381	MUNICIPIO DE GASPAR - SC	1.976.600,00	171.880,00			24/12/2010	30/10/2013	Adimplente
2	034466495	MUNICIPIO DE PRANCHITA - PR	690.900,00	14.286,00			24/12/2010	30/09/2013	Adimplente
2	034466509	MUNICIPIO DE ENGENHO VELHO - RS	423.870,00	26.085,12	249.447,49	249.447,49	22/12/2010	30/06/2013	Adimplente
2	034466613	MUNICIPIO DE SANTA CRUZ DO SUL - RS	146.910,44	16.089,56			17/12/2010	30/12/2013	Adimplente
2	034466727	MUNICIPIO DE NINA RODRIGUES - MA	493.100,00	15.250,51			24/12/2010	30/12/2012	Adimplente
2	034466831	MUNICIPIO DE PALMITINHO - RS	493.100,00	37.115,06	216.421,59	216.421,59	24/12/2010	30/06/2013	Adimplente
2	034466945	MUNICIPIO DE BARRACAO - PR	789.800,00	44.916,59	102.042,16	102.042,16	23/12/2010	30/12/2013	Adimplente
2	034467074	MUNICIPIO DE FLORIANO - PI	987.600,00	55.728,00			28/12/2010	28/12/2012	Adimplente
2	034467188	MUNICIPIO DE POMBAL - PB	987.600,00	94.800,43			31/12/2010	31/12/2012	Adimplente
2	034543987	MUNICIPIO DE AGUA BOA - MG	146.950,00	23.931,41			22/12/2010	28/02/2013	Adimplente
2	034556303	MUNICIPIO DE HORIZONTE - CE	292.500,00	27.938,14	292.500,00	292.500,00	21/12/2010	30/06/2013	Adimplente
2	034559923	MUNICIPIO DE FRANCISCO MORATO - SP	1.155.416,67	232.745,26	608.326,89	608.326,89	27/12/2010	27/06/2013	Adimplente
2	034610027	MUNICIPIO DE LAGOA DOURADA - MG	188.055,48	3.837,86	138.465,24	138.465,24	23/12/2010	30/04/2013	Adimplente
2	034610131	MUNICIPIO DE CONSOLACAO - MG	196.400,00	5.100,00			30/12/2010	30/12/2012	Adimplente
2	034610245	MUNICIPIO DE IBITURUNA - MG	146.950,00	42.077,78	20.866,90	20.866,90	24/12/2010	30/04/2013	Adimplente
2	034610350	MUNICIPIO DE BOA ESPERANCA DO IGUAQU - PR	196.400,00	75.665,66	69.879,12	69.879,12	22/12/2010	30/04/2013	Adimplente
2	034610464	MUNICIPIO DE SAO JORGE DO PATROCINIO - PR	127.170,00	30.301,13	56.921,29	56.921,29	16/12/2010	30/06/2013	Adimplente
2	034626846	MUNICIPIO DE PAROBE - RS	592.000,00	83.000,00			31/12/2010	30/12/2012	Adimplente
2	034627193	MUNICIPIO DE RIO BRANCO - AC	1.482.100,00	77.900,00			24/12/2010	31/01/2013	Adimplente
2	034627424	MUNICIPIO DE DOM PEDRO - MA	1.976.600,00	40.338,78	844.403,54	844.403,54	31/12/2010	28/03/2013	Adimplente
2	034627643	MUNICIPIO DE RIO PARDO - RS	269.981,60	10.018,40			29/12/2010	12/03/2013	Adimplente
2	034627862	MUNICIPIO DE PERDIGAO - MG	788.415,40	184.416,07	122.756,28	122.756,28	24/12/2010	30/06/2013	Adimplente

2	034627976	MUNICIPIO DE SAPEACU - BA	344.750,00	7.035,71	162.722,00	162.722,00	28/12/2010	05/11/2013	Adimplente
2	034628003	MUNICIPIO DE OURO VERDE DO OESTE - PR	146.950,00	71.086,30	138.838,36	138.838,36	20/12/2010	20/07/2013	Adimplente
2	034628117	MUNICIPIO DE POPULINA - SP	98.200,00	2.050,00	98.200,00	98.200,00	23/12/2010	20/11/2012	Adimplente
2	034628335	MUNICIPIO DE IGUATU - CE	3.397.496,30	431.862,95	2.230.116,55	2.230.116,55	23/12/2010	30/06/2013	Adimplente
2	034628773	MUNICIPIO DE CAMPO ERE - SC	690.900,00	184.942,87	184.470,31	184.470,31	29/12/2010	31/12/2013	Adimplente
2	034628887	MUNICIPIO DE PUREZA - RN	789.800,00	45.364,80	7.898,00	7.898,00	28/01/2011	15/06/2013	Adimplente
2	034629351	MUNICIPIO DE ARROIO GRANDE - RS	641.450,00	13.090,82			29/12/2010	30/12/2012	Adimplente
2	034638349	MUNICIPIO DE ARARICA - RS	439.792,90	128.756,83	412.393,35	412.393,35	31/12/2010	30/12/2013	Adimplente
2	034638569	MUNICIPIO DE MARMELEIRO - PR	273.146,40	30.199,66	273.146,40	273.146,40	24/12/2010	30/09/2012	Adimplente
2	034638673	MUNICIPIO DE BOM SUCESSO DO SUL - PR	196.400,00	4.600,00	196.399,99	196.399,99	22/12/2010	10/10/2012	Adimplente
2	034638787	MUNICIPIO DE ITAPEVI - SP	98.200,00	39.333,65			24/12/2010	31/12/2012	Adimplente
2	034661981	MUNICIPIO DE PEDRO OSORIO - RS	592.000,00	74.536,24	89.214,40	89.214,40	29/12/2010	30/12/2013	Adimplente
2	034662018	MUNICIPIO DE LAURENTINO - SC	484.594,60	123.182,71			28/12/2010	30/11/2013	Adimplente
2	034662122	MUNICIPIO DE LAJES - RN	789.800,00	20.200,00			22/12/2010	20/01/2013	Adimplente
2	034662236	MUNICIPIO DE CACHOEIRO DO ITAPEMERIM - ES	1.482.100,00	128.900,00			30/12/2010	30/11/2013	Adimplente
2	034662340	MUNICIPIO DE CAMBORIU - SC	789.800,00	70.200,00			23/12/2010	30/12/2013	Adimplente
2	034662455	MUNICIPIO DE RIOS DOS CEDROS - SC	789.800,00	16.118,37			23/12/2010	31/10/2013	Adimplente
2	034662560	MUNICIPIO DE SANTANA DO LIVRAMENTO - RS	690.900,00	28.787,50			23/12/2010	31/05/2014	Adimplente
2	034662674	MUNICIPIO DE SALTO - SP	1.482.100,00	128.878,26			23/12/2010	30/04/2013	Adimplente
2	034662788	MUNICIPIO DE FORQUILHA - CE	186.510,00	3.806,33	186.510,00	186.510,00	22/12/2010	28/05/2013	Adimplente
2	034662892	MUNICIPIO DE SAO SEBASTIAO DO OESTE - MG	195.015,40	16.484,88			30/12/2010	20/09/2012	Adimplente
2	034662905	MUNICIPIO DE NATIVIDADE - RJ	592.000,00	48.321,62	5.920,00	5.920,00	29/12/2010	20/02/2014	Adimplente
2	034663033	MUNICIPIO DE COXIM - MS	987.600,00	38.006,45			24/12/2010	30/05/2013	Adimplente
2	034663147	MUNICIPIO DE PATO BRANCO - PR	493.100,00	49.547,00	493.100,00		24/12/2010	30/09/2012	Adimplente
2	034663252	MUNICIPIO DE TROMBUDO CENTRAL - SC	497.056,00	326.151,10			24/12/2010	30/10/2013	Adimplente
2	034663366	MUNICIPIO DE BRAGA - RS	454.804,93	72.376,41			23/12/2010	28/02/2013	Adimplente
2	034663470	MUNICIPIO DE BELO HORIZONTE - MG	2.243.630,00	584.000,00			31/12/2010	30/12/2013	Adimplente

2	034663585	MUNICIPIO DE CARANGOLA - MG	957.546,27	815.045,20	28.343,37	28.343,37	24/12/2010	30/10/2013	Adimplente
2	034663699	MUNICIPIO DE BELA VISTA - MS	789.800,00	18.100,00			27/12/2010	30/03/2013	Adimplente
2	034663702	MUNICIPIO DE GUARULHOS - SP	1.482.100,00	489.375,28			31/12/2010	31/12/2012	Adimplente
2	034697058	MUNICIPIO DE MAUA - SP	1.482.100,00	128.878,26			30/12/2010	18/12/2012	Adimplente
2	034697162	MUNICIPIO DE CAIBATE - RS	410.024,00	39.702,30			28/12/2010	30/06/2013	Adimplente
2	034697380	MUNICIPIO DE PELOTAS - RS	987.600,00	448.542,78			31/12/2010	30/12/2012	Adimplente
2	034697494	MUNICIPIO DE RIOZINHO - RS	493.100,00	10.063,30			30/12/2010	30/12/2012	Adimplente
2	034697508	MUNICIPIO DE IJUI - RS	592.000,00	52.000,00			29/12/2010	30/10/2012	Adimplente
2	034697726	MUNICIPIO DE JOINVILLE - SC	1.482.100,00	1.108.000,00			29/12/2010	30/12/2012	Adimplente
2	034697830	MUNICIPIO DE AGUA BRANCA - PI	245.850,00	7.604,00	245.850,00	4.302,37	28/12/2010	04/12/2012	Adimplente
2	034697944	MUNICIPIO DE ESTANCIA ATIBAIA - SP	927.129,20	80.619,93	361.024,10	361.024,10	31/12/2010	30/06/2013	Adimplente
2	034698073	MUNICIPIO DE MARECHAL CANDIDO RONDON - PR	2.047.500,00	43.881,40	1.717.647,74	1.717.647,74	29/12/2010	29/05/2013	Adimplente
2	034698187	MUNICIPIO DE CRUZEIRO DO OESTE - PR	1.455.000,00	61.558,54	75.660,00	75.660,00	22/12/2010	30/06/2013	Adimplente
2	034698291	MUNICIPIO DE SERTANOPOLIS - PR	98.200,00	2.800,00	49.561,54	49.561,54	28/12/2010	31/12/2013	Adimplente
2	034698418	MUNICIPIO DE LUPIONOPOLIS - PR	493.100,00	11.600,00	274.804,63	274.804,63	23/12/2010	19/06/2013	Adimplente
2	034698523	MUNICIPIO DE SABAUDIA - PR	295.300,00	54.694,95	147.650,00	147.650,00	28/12/2010	30/09/2013	Adimplente
2	034698637	MUNICIPIO DE SANTA CRUZ DO CAPIBARIBE - PE	2.000.000,00	200.000,00	853.200,00	853.200,00	29/12/2010	02/12/2014	Adimplente
2	034698741	MUNICIPIO DE CEDRAL - SP	196.400,00	8.037,09	196.400,00	196.400,00	31/12/2010	20/11/2012	Adimplente
2	034698856	MUNICIPIO DE PEREIRA BARRETO - SP	245.850,00	11.451,14	221.265,00	221.265,00	31/12/2010	20/05/2013	Adimplente
2	034698960	MUNICIPIO DE SANTA FE DO SUL - SP	295.300,00	6.023,07	295.300,00		31/12/2010	20/05/2012	Adimplente
2	034699101	MUNICIPIO DE ANGRA DOS REIS - RJ	730.735,32	182.683,84	365.368,00	365.368,00	30/12/2010	23/07/2013	Adimplente
2	034699215	MUNICIPIO DE ARMACAO BUZIOS - RJ	2.700.000,00	250.000,00			31/12/2010	01/08/2013	Adimplente
2	034699548	MUNICIPIO DE MIRANDA DO NORTE - MA	839.250,00	17.127,55	501.200,11	501.200,11	30/12/2010	29/11/2013	Adimplente
2	034699653	ESTADO DO MARANHAO	4.942.200,00	549.288,89			31/12/2010	30/06/2012	Adimplente
2	034700142	MUNICIPIO DE AMAPORA - PR	196.400,00	8.153,29	148.223,08	148.223,08	27/12/2010	30/06/2013	Adimplente
2	034748933	MUNICIPIO DE NOVO XINGU - RS	303.953,75	119.519,89			30/12/2010	31/12/2012	Adimplente
2	034749062	MUNICIPIO DE ARROIO DO SAL - RS	686.746,20	14.253,80			31/12/2010	30/12/2012	Adimplente

2	034749280	MUNICIPIO DE PORTO DA FOLHA - SE	789.800,00	20.200,00			18/04/2011	30/04/2013	Adimplente
2	034749394	MUNICIPIO DE BALNEARIO PICARRAS - SC	789.800,00	260.595,77	24.720,74	24.720,74	30/12/2010	30/12/2013	Adimplente
2	034749407	MUNICIPIO DE BARRA DO BUGRES - MT	987.600,00	42.960,12	39.602,76	39.602,76	31/12/2010	31/01/2014	Adimplente
2	034749512	MUNICIPIO DE SANTA ROSA - RS	987.600,00	53.152,91	800.054,78	800.054,78	30/12/2010	30/06/2013	Adimplente
2	034749730	MUNICIPIO DE CRISTAL DO SUL - RS	493.100,00	12.500,00	72.091,22	72.091,22	30/12/2010	30/06/2013	Adimplente
2	034749844	MUNICIPIO DE SAO CAETANO DO SUL - SP	3.000.000,00	507.134,56	16.500,00	16.500,00	30/12/2010	31/12/2014	Adimplente
2	034749959	MUNICIPIO DE CERRO LARGO - RS	196.400,00	34.083,31	10.625,24	10.625,24	31/12/2010	30/04/2013	Adimplente
2	034750194	MUNICIPIO DE SALTO - SP	493.100,00	42.878,26			29/12/2010	30/04/2013	Adimplente
2	034750207	MUNICIPIO DE TIMBAUBA - PE	1.970.000,00	138.103,42	33.096,00	33.096,00	30/12/2010	05/06/2014	Adimplente
2	034750530	MUNICIPIO DE CARRASCO BONITO - TO	245.850,00	7.603,61	207.374,47	74.984,25	31/12/2010	31/12/2013	Adimplente
2	034750644	MUNICIPIO DE CAICARA - RS	98.200,00	7.895,02	98.200,00	98.200,00	31/12/2010	31/12/2012	Adimplente
2	034750759	MUNICIPIO DE AMARAL FERRADOR - RS	98.200,00	31.639,39			31/12/2010	30/12/2012	Adimplente
2	034760763	MUNICIPIO DE SERTANEJA - PR	344.750,00	53.000,42	344.750,00	344.750,00	30/12/2010	30/11/2013	Adimplente
2	034760877	MUNICIPIO DE JARAGUA - GO	888.700,00	163.424,10			30/12/2010	30/10/2013	Adimplente
2	034760981	MUNICIPIO DE TERRA SANTA - PA	391.219,15	7.984,06			31/12/2010	30/06/2012	Adimplente
2	034761122	MUNICIPIO DE RENASCENCA - PR	137.060,00	42.600,19	137.060,00	137.060,00	30/12/2010	30/03/2013	Adimplente
2	034771240	MUNICIPIO DE VARZEA GRANDE - MT	6.600.000,00	660.000,00			31/12/2010	18/12/2012	Adimplente
2	034771469	MUNICIPIO DE DELFINOPOLIS - MG	1.500.000,00	80.755,75	1.238.100,01	1.238.100,01	31/12/2010	31/05/2013	Adimplente
2	034771805	MUNICIPIO DE PIRES DO RIO - GO	700.000,00	42.829,66	350.000,00	350.000,00	31/12/2010	30/10/2013	Adimplente
2	034772152	MUNICIPIO DE PAULISTA - PE	888.700,00	69.508,52	8.531,52	8.531,52	31/12/2010	31/12/2012	Adimplente
2	034772370	MUNICIPIO DE DOURADO - SP	500.000,00	23.219,29			31/12/2010	30/12/2012	Adimplente
2	034772484	MUNICIPIO DE BOTUCATU - SP	500.000,00	482.050,54			30/12/2010	20/11/2013	Adimplente
2	034772599	MUNICIPIO DE ELESBAO VELOSO - PI	196.400,00	6.075,00	73.728,56	73.728,56	29/12/2010	30/08/2013	Adimplente
2	034772602	MUNICIPIO DE GRAMADO - RS	295.300,00	59.097,38	295.300,00		30/12/2010	21/11/2012	Adimplente
2	034772716	MUNICIPIO DE PARNAGUA - PI	987.600,00	20.400,00	212.630,28	212.630,28	30/12/2010	30/08/2013	Adimplente
2	034772820	MUNICIPIO DE MAMBAI - GO	137.060,00	2.797,14	89.102,71	89.102,71	31/12/2010	30/03/2013	Adimplente
2	034772934	MUNICIPIO DE MAMBAI - GO	137.060,00	2.797,14	77.918,61	77.918,61	31/12/2010	30/03/2013	Adimplente

2	034773063	MUNICIPIO DE SOBRAL - CE	984.830,80	198.470,31	171.262,07	171.262,07	30/12/2010	30/06/2013	Adimplente
2	034773177	MUNICIPIO DE ILHOTA - SC	146.950,00	55.195,63	69.815,95	69.815,95	30/12/2010	30/06/2013	Adimplente
2	034773281	MUNICIPIO DE RIO CLARO - SP	3.954.600,00	333.868,79	702.732,44	702.732,44	31/12/2010	31/12/2013	Adimplente
2	034773395	MUNICIPIO DE PALMITOS - SC	493.100,00	21.092,84	57.840,63	57.840,63	30/12/2010	30/03/2013	Adimplente
2	034773513	MUNICIPIO DE GUARUJA DO SUL - SC	196.400,00	12.453,82	196.400,00	196.400,00	31/12/2010	30/06/2013	Adimplente
2	034773731	MUNICIPIO DE ANITA GARIBALDI - SC	196.400,00	4.008,16	1.747,96	1.747,96	30/12/2010	30/03/2013	Adimplente
2	034773845	MUNICIPIO DE IPIRANGA DE GOIAS - GO	107.390,00	17.610,00	14.626,52	14.626,52	31/12/2010	31/10/2013	Adimplente
2	034773950	MUNICIPIO DE SANTA ROSA DE GOIAS - GO	107.390,00	2.191,63	107.390,00	107.390,00	31/12/2010	30/10/2013	Adimplente
2	034774088	MUNICIPIO DE UBATUBA - SP	146.950,00	80.129,96	146.950,00	146.950,00	30/12/2010	28/02/2013	Adimplente
2	034774192	MUNICIPIO DE PIRACAIA - SP	98.200,00	81.560,62	22.379,78	22.379,78	30/12/2010	05/10/2013	Adimplente
2	034774205	MUNICIPIO DE MAMBAI - GO	137.060,00	2.940,00	83.538,07	83.538,07	31/12/2010	30/03/2013	Adimplente
2	034774319	MUNICIPIO DE CUNHA - SP	146.950,00	3.023,10	2.468,76	2.468,76	31/12/2010	30/04/2013	Adimplente
2	034774423	MUNICIPIO DE PRESIDENTE PRUDENTE - SP	245.850,00	27.104,31	245.850,00		31/12/2010	05/04/2013	Adimplente
2	034787404	MUNICIPIO DE LEBON REGIS - SC	295.300,00	9.980,00			31/12/2010	31/03/2013	Adimplente
2	034787519	MUNICIPIO DE URANIA - SP	196.400,00	4.991,74	196.400,00		31/12/2010	20/05/2012	Adimplente
2	034787623	MUNICIPIO DE DOUTOR MAURICIO CARDOSO - RS	493.100,00	175.206,98	17.258,50	17.258,50	31/12/2010	30/12/2013	Adimplente
2	034787737	MUNICIPIO DE TUCUNDUVA - RS	493.100,00	234.030,42			31/12/2010	30/06/2013	Adimplente
2	034788198	MUNICIPIO DE PAULISTAS - MG	372.231,30	7.596,56			31/12/2010	31/03/2013	Adimplente
2	034788201	MUNICIPIO DE PATO BRANCO - PR	292.500,00	54.780,53	204.574,50	204.574,50	31/12/2010	30/09/2013	Adimplente
2	034788315	MUNICIPIO DE MORRO DO CHAPEU DO PIAUI - PI	292.500,00	7.500,00	292.500,00		31/12/2010	30/12/2012	Adimplente
2	034788429	MUNICIPIO DE MIGUEL ALVES - PI	292.500,00	7.500,00	292.500,00	292.500,00	31/12/2010	30/08/2013	Adimplente
2	034788534	MUNICIPIO DE CAMPO ALEGRE DE GOIAS - GO	137.060,00	8.868,10			31/12/2010	26/10/2012	Adimplente
2	034790462	MUNICIPIO DE EST. TUR. DE PRES. EPITACIO - SP	98.200,00	3.029,35	98.200,00	98.200,00	31/12/2010	05/04/2013	Adimplente
2	034790577	MUNICIPIO DE PATROCINIO PAULISTA - SP	146.950,00	8.050,00			31/12/2010	31/12/2012	Adimplente
2	034790681	MUNICIPIO DE ITOBI - SP	98.200,00	11.197,77	98.200,00	98.200,00	31/12/2010	30/12/2012	Adimplente
2	034790795	MUNICIPIO DE SANTA ROSA DE VITERBO - SP	146.950,00	8.100,00	146.950,00	146.950,00	31/12/2010	25/05/2013	Adimplente

2	034790808	MUNICIPIO DE PAROBE - RS	295.300,00	91.553,11			31/12/2010	30/12/2012	Adimplente
2	034790912	MUNICIPIO DE PEDREIRA - SP	80.613,27	41.754,28			31/12/2010	30/11/2012	Adimplente
2	034791155	MUNICIPIO DE ITAPOLIS - SP	176.620,00	25.762,97	148.749,37	148.749,37	31/12/2010	20/04/2013	Adimplente
2	034791269	MUNICIPIO DE BORA - SP	98.200,00	3.037,56			31/12/2010	05/04/2013	Adimplente
2	034791487	MUNICIPIO DE ALFREDO MARCONDES - SP	127.170,00	3.604,34	127.170,00	127.170,00	31/12/2010	05/04/2013	Adimplente
2	034791592	MUNICIPIO DE GABRIEL MONTEIRO - SP	146.950,00	6.705,82			31/12/2010	05/04/2013	Adimplente
2	034791823	MUNICIPIO DE ANICUNS - GO	98.200,00	3.800,00			31/12/2010	30/09/2013	Adimplente
2	034791937	MUNICIPIO DE MURIAE - MG	1.000.000,00	86.956,60	925.000,00	925.000,00	31/12/2010	30/10/2013	Adimplente
2	034792066	MUNICIPIO DE CANANEIA - SP	1.482.100,00	30.246,94			31/12/2010	27/12/2012	Adimplente
2	034792401	MUNICIPIO DE ITATIRA - CE	292.500,00	7.500,00	146.250,00	146.250,00	31/12/2010	31/12/2013	Adimplente
2	034792516	MUNICIPIO DE CAMPINA GRANDE - PB	1.880.000,00	641.803,74	199.844,00	199.844,00	31/12/2010	30/12/2013	Adimplente
2	034792953	MUNICIPIO DE CATARINA - CE	196.400,00	17.555,30	89.774,44	89.774,44	31/12/2010	30/06/2013	Adimplente
2	034793195	MUNICIPIO DE SAO BERNADINO - SC	98.200,00	31.283,16	98.200,00	98.200,00	31/12/2010	15/10/2012	Adimplente
2	034793208	MUNICIPIO DE JALES - SP	2.931.578,40	126.809,84			31/12/2010	20/11/2012	Adimplente
2	034793312	MUNICIPIO DE SOBRADINHO - BA	196.400,00	13.600,00	150.344,21	150.344,21	31/12/2010	05/07/2014	Adimplente
2	034793426	MUNICIPIO DE ALCOBACA - BA	4.667.669,00	95.258,55	45.276,39	45.276,39	31/12/2010	30/11/2013	Adimplente
2	034793531	MUNICIPIO DE RIACHO DAS ALMAS - PE	196.400,00	10.000,00	73.335,76	73.335,76	31/12/2010	30/12/2013	Adimplente
2	034793750	MUNICIPIO DE SAO BENTO DO UNA - PE	344.750,00	14.264,28	172.375,00	172.375,00	31/12/2010	02/12/2013	Adimplente
2	034793864	MUNICIPIO DE COSMORAMA - SP	196.400,00	15.062,35			31/12/2010	20/11/2012	Adimplente
2	034793978	MUNICIPIO DE ITAIPPOCA - CE	839.250,00	103.709,50	646.629,41	646.629,41	31/12/2010	30/08/2013	Adimplente
2	034794337	MUNICIPIO DE COCAL - PI	196.400,00	6.075,00			31/12/2010	31/12/2012	Adimplente
2	034794557	MUNICIPIO DE SAO FELIX DE MINAS - MG	98.200,00	2.729,38	11.194,80	11.194,80	31/12/2010	30/04/2013	Adimplente
2	034794661	MUNICIPIO DE COROACI - MG	98.200,00	2.506,02	50.759,58	50.759,58	31/12/2010	30/05/2013	Adimplente
2	034794775	MUNICIPIO DE MARANHAOZINHO - MA	987.600,00	20.155,10	183.298,55	183.298,55	31/12/2010	29/11/2013	Adimplente
2	034795251	MUNICIPIO DE VALENCA DO PIAUI - PI	295.300,00	6.027,00	147.650,00	147.650,00	31/12/2010	30/08/2013	Adimplente
2	034795365	MUNICIPIO DE SAO JOSE DO GOIABAL - MG	295.300,00	6.200,00	295.300,00	295.300,00	31/12/2010	30/03/2013	Adimplente
2	034795479	MUNICIPIO DE BANDEIRANTES DO TOCANTINS - TO	196.400,00	4.010,00	112.576,48	112.576,48	31/12/2010	30/04/2013	Adimplente

2	034795584	MUNICIPIO DE PITANGA - PR	196.400,00	229.307,99	134.200,12	134.200,12	31/12/2010	30/06/2013	Adimplente
2	034795698	MUNICIPIO DE ALTAMIRA PARANA - PR	98.200,00	29.938,57	25.924,80	25.924,80	31/12/2010	30/06/2013	Adimplente
2	034795701	MUNICIPIO DE LARANJEIRAS SUL - PR	196.400,00	59.329,38	196.400,00	196.400,00	31/12/2010	30/09/2013	Adimplente
2	034795815	MUNICIPIO DE TOCANTINOPOLIS - TO	295.300,00	14.700,70	240.226,55	136.871,55	31/12/2010	30/04/2013	Adimplente
2	034796162	MUNICIPIO DE PENHA - SC	295.300,00	33.035,00			30/12/2010	30/12/2012	Adimplente
2	034796276	MUNICIPIO DE SARDOA - MG	98.200,00	2.004,08	2.160,40	2.160,40	31/12/2010	30/04/2013	Adimplente
2	034796380	MUNICIPIO DE FRANCISCO MORATO - SP	418.925,00	36.428,26			30/12/2010	30/07/2013	Adimplente
2	034796494	MUNICIPIO DE MONTE SANTO - BA	394.200,00	55.790,04	394.200,00	394.200,00	31/12/2010	05/05/2013	Adimplente
2	034796508	MUNICIPIO DE BRASILANDIA TOCANTINS - TO	196.400,00	4.008,16	196.400,00	196.400,00	31/12/2010	30/04/2013	Adimplente
2	034796612	MUNICIPIO DE BARRA DO CHAPEU - SP	98.200,00	2.254,81			31/12/2010	30/03/2013	Adimplente
2	034796726	MUNICIPIO DE FORTALEZA DOS NOGUEIRAS - MA	344.750,00	9.835,51	172.375,00	172.375,00	30/12/2010	29/11/2013	Adimplente
2	034796830	MUNICIPIO DE CAPAO BONITO - SP	196.400,00	75.186,75	196.400,00	196.400,00	31/12/2010	20/11/2013	Adimplente
2	034796944	MUNICIPIO DE SANTA BARBARA DO TUGURIO - MG	295.300,00	12.759,03	147.650,00	147.650,00	31/12/2010	30/04/2013	Adimplente
2	034797073	MUNICIPIO DE SAO SEBASTIAO - SP	419.126,04	36.445,75	335.594,22	335.594,22	31/12/2010	30/06/2013	Adimplente
2	034797187	MUNICIPIO DE TORRE DE PEDRA - SP	394.200,00	9.459,49	373.977,55	373.977,55	31/12/2010	30/06/2013	Adimplente
2	034797304	MUNICIPIO DE COTIA - SP	295.300,00	72.093,31	242.146,00	242.146,00	31/12/2010	30/07/2013	Adimplente
2	034797418	MUNICIPIO DE BOFETE - SP	98.200,00	9.295,23	2.160,40	2.160,40	31/12/2010	20/06/2013	Adimplente
2	034797523	MUNICIPIO DE ACAUA - PI	146.950,00	3.050,00	52.196,64	52.196,64	31/12/2010	30/08/2013	Adimplente
2	034797637	MUNICIPIO DE PENHA - SC	196.400,00	84.036,48	45.564,80	45.564,80	30/12/2010	31/12/2013	Adimplente
2	034797741	MUNICIPIO DE CLARO DOS POCOES - MG	98.200,00	8.391,69	1.325,70	1.325,70	31/12/2010	30/12/2013	Adimplente
2	034797856	MUNICIPIO DE CAPIVARI - SP	295.300,00	28.311,00			31/12/2010	31/07/2012	Adimplente
2	034797960	MUNICIPIO DE IBIRUBA - RS	98.200,00	7.233,21	72.059,16	72.059,16	31/12/2010	30/06/2013	Adimplente
2	034798098	MUNICIPIO DE ITAVERAVA - MG	98.200,00	3.517,47			31/12/2010	30/11/2013	Adimplente
2	034798101	MUNICIPIO DE CATAS ALTAS DA NORUEGA - MG	98.200,00	2.004,08			31/12/2010	30/12/2013	Adimplente
2	034798215	MUNICIPIO DE LAMIM - MG	98.200,00	1.912,41	98.200,00	98.200,00	31/12/2010	30/06/2013	Adimplente
2	034798329	MUNICIPIO DE TORRES - RS	826.804,21	257.657,12			31/12/2010	30/12/2012	Adimplente
2	034798433	MUNICIPIO DE BATATAIS - SP	295.300,00	36.136,00	295.300,00		31/12/2010	31/05/2012	Adimplente

2	034798548	MUNICIPIO DE DOIS IRMAOS DO TOCANTINS - TO	295.300,00	6.026,53	168.261,94	168.261,94	31/12/2010	30/04/2013	Adimplente
2	034798871	MUNICIPIO DE PIEDADE - SP	146.950,00	12.778,26			31/12/2010	31/03/2013	Adimplente
2	034798985	MUNICIPIO DE ARAPEI - SP	196.400,00	4.008,16			31/12/2010	31/12/2012	Adimplente
2	034799126	MUNICIPIO DE CAMPO BONITO - PR	98.200,00	19.252,24	31.119,58	31.119,58	31/12/2010	30/06/2013	Adimplente
2	034799230	MUNICIPIO DE JUCATI - PE	394.200,00	10.800,00			31/12/2010	12/12/2012	Adimplente
2	034799344	MUNICIPIO DE SANTA FE ARAGUAIA - TO	987.600,00	30.033,00			31/12/2010	31/05/2013	Adimplente
2	034799459	MUNICIPIO DE LUTECIA - SP	196.400,00	6.324,24			31/12/2010	05/04/2013	Adimplente
2	034799564	MUNICIPIO DE SUMARE - SP	295.300,00	67.316,49	295.300,00	295.300,00	31/12/2010	31/10/2013	Adimplente
2	034799896	MUNICIPIO DE SAPIRANGA - RS	98.200,00	204.703,44	92.406,20	92.406,20	31/12/2010	30/12/2013	Adimplente
2	034800054	MUNICIPIO DE UBAPORANGA - MG	146.950,00	11.016,11	21.204,89	21.204,89	31/12/2010	23/09/2013	Adimplente
2	034800168	MUNICIPIO DE IACANGA - SP	394.200,00	22.767,46	394.200,00	394.200,00	31/12/2010	20/03/2013	Adimplente
2	034800272	MUNICIPIO DE CESARIO LANGE - SP	146.950,00	18.245,32	87.978,96	87.978,96	31/12/2010	30/06/2013	Adimplente
2	034800386	MUNICIPIO DE CERQUILHO - SP	146.950,00	52.681,00	146.950,00	146.950,00	31/12/2010	23/11/2012	Adimplente
2	034800490	MUNICIPIO DE SAO PEDRO DO SUL - RS	295.300,00	139.977,24	295.300,00	295.300,00	31/12/2010	30/11/2013	Adimplente
2	034800618	MUNICIPIO DE RIO BONITO - RJ	888.700,00	89.649,97			31/12/2010	01/03/2013	Adimplente
2	034800722	MUNICIPIO DE FAXINAL - PR	98.200,00	5.297,43	98.200,00	98.200,00	31/12/2010	31/05/2013	Adimplente
2	034800940	MUNICIPIO DE PESQUEIRA - PE	295.300,00	12.304,17			31/12/2010	14/12/2012	Adimplente
2	034801079	MUNICIPIO DE JACAREI - SP	690.900,00	60.078,26	331.908,36	331.908,36	31/12/2010	30/04/2013	Adimplente
2	034801183	MUNICIPIO DE SANTA CRUZ DO RIO PARDO - SP	146.950,00	30.950,88	146.950,00	146.950,00	30/12/2010	20/02/2013	Adimplente
2	034801297	MUNICIPIO DE BANDEIRA DO SUL - MG	98.200,00	7.495,38			31/12/2010	30/12/2012	Adimplente
2	034801300	MUNICIPIO DE CRUZALIA - SP	98.200,00	6.065,51	22.546,72	22.546,72	31/12/2010	05/04/2013	Adimplente
2	034801414	MUNICIPIO DE ACUCENA - MG	295.300,00	15.849,78			31/12/2010	30/09/2012	Adimplente
2	034801633	MUNICIPIO DE PATO BRANCO - PR	196.400,00	45.986,87	196.400,00	196.400,00	31/12/2010	30/09/2013	Adimplente
2	034801747	MUNICIPIO DE ESTANCIA TURISTICA BARRA BONITA - SP	245.850,00	57.970,16	245.850,00	245.850,00	31/12/2010	20/04/2013	Adimplente
2	034801966	MUNICIPIO DE JACUI - MG	146.950,00	40.653,12	22.512,74	22.512,74	31/12/2010	31/12/2013	Adimplente
2	034802107	MUNICIPIO DE TATUI - SP	394.200,00	114.170,30	197.100,00	197.100,00	31/12/2010	31/05/2013	Adimplente
2	034802211	MUNICIPIO DE ESTIVA GERBI - SP	146.950,00	2.914,54	146.950,00	146.950,00	17/02/2011	17/08/2013	Adimplente
2	034802439	MUNICIPIO DE POMPEU - MG	98.200,00	17.538,66	56.779,24	56.779,24	31/12/2010	15/09/2013	Adimplente

2	034802544	MUNICIPIO DE MAMPITUBA - RS	146.950,00	23.827,00	146.950,00	146.950,00	31/12/2010	30/12/2013	Adimplente
2	034802659	MUNICIPIO DE BARRA BONITA - SC	196.400,00	24.600,00	196.400,00	196.400,00	31/12/2010	29/06/2012	Adimplente
2	034802763	MUNICIPIO DE ERVAL SECO - RS	146.950,00	4.373,46	146.950,00	146.950,00	31/12/2010	31/05/2013	Adimplente
2	034802981	MUNICIPIO DE ENGENHEIRO COELHO - SP	190.167,06	3.883,26	26.071,90	26.071,90	31/12/2010	06/09/2013	Adimplente
2	034803018	MUNICIPIO DE ERVAL GRANDE - RS	146.950,00	7.318,61	146.950,00	146.950,00	31/12/2010	30/06/2012	Adimplente
2	034803122	MUNICIPIO DE PRESIDENTE JUSCELINO - MG	394.200,00	8.044,90			31/12/2010	30/12/2013	Adimplente
2	034803455	MUNICIPIO DE URUANA DE MINAS - MG	592.000,00	21.158,14	592.000,00	592.000,00	31/12/2010	31/03/2013	Adimplente
2	034803560	MUNICIPIO DE VIADUTOS - RS	98.200,00	24.849,60	98.200,00	98.200,00	31/12/2010	30/03/2013	Adimplente
2	034803674	MUNICIPIO DE GUARACAI - SP	98.200,00	6.907,97	98.200,00	98.200,00	31/12/2010	05/04/2013	Adimplente
2	034803892	MUNICIPIO DE TACAIMBO - PE	394.200,00	16.288,49	197.100,00	197.100,00	31/12/2010	30/06/2014	Adimplente
2	034803905	MUNICIPIO DE BALSAMO - SP	98.200,00	3.442,46	98.200,00	98.200,00	31/12/2010	20/05/2013	Adimplente
2	034804033	MUNICIPIO DE JABOATAO DOS GUARARAPES - PE	196.400,00	140.532,17			31/12/2010	31/12/2012	Adimplente
2	034804147	MUNICIPIO DE TORRINHA - SP	146.950,00	6.714,28	134.282,91	134.282,91	31/12/2010	20/08/2013	Adimplente
2	034804252	MUNICIPIO DE SANTO ANTONIO DE POSSE - SP	146.950,00	3.032,12	146.950,00		31/12/2010	30/07/2012	Adimplente
2	034804470	MUNICIPIO DE PARAISO - SC	98.200,00	29.311,11	22.487,80	22.487,80	31/12/2010	29/08/2014	Adimplente
2	034804585	MUNICIPIO DE COLINA - SP	245.850,00	6.439,98	245.850,00	245.850,00	31/12/2010	30/05/2013	Adimplente
2	034804699	MUNICIPIO DE SANTA CRUZ DA CONCEICAO - SP	98.200,00	28.752,74	98.200,00	98.200,00	31/12/2010	30/12/2012	Adimplente
2	034804920	MUNICIPIO DE JARDINOPOLIS - SC	98.200,00	4.796,34	98.200,00		31/12/2010	31/03/2012	Adimplente
2	034805061	MUNICIPIO DE SAO BENTO - MA	987.600,00	20.155,10	573.795,58	573.795,58	31/12/2010	28/06/2013	Adimplente
2	034805289	MUNICIPIO DE MOCOCA - SP	146.950,00	53.113,80	123.673,12	123.673,12	31/12/2010	31/05/2013	Adimplente
2	034805406	MUNICIPIO DE Bady BASSITT - SP	98.200,00	14.400,07	98.200,00	98.200,00	31/12/2010	25/09/2012	Adimplente
2	034805511	MUNICIPIO DE ANHUMAS - SP	98.200,00	44.830,33	98.200,00	98.200,00	31/12/2010	05/04/2013	Adimplente
2	034805625	MUNICIPIO DE SOCORRO - SP	184.839,79	3.772,23			30/12/2010	30/03/2013	Adimplente
2	034805739	MUNICIPIO DE APERIBE - RJ	245.850,00	10.000,00			31/12/2010	31/12/2012	Adimplente
2	034806203	MUNICIPIO DE UCHOA - SP	196.400,00	4.009,60			31/12/2010	30/05/2013	Adimplente
2	034806317	MUNICIPIO DE PEDRO LEOPOLDO - MG	295.300,00	34.700,00			31/12/2010	30/12/2013	Adimplente

2	034806536	MUNICIPIO DE VILA FLORES - RS	98.200,00	44.885,00	36.883,92	36.883,92	30/12/2010	30/09/2013	Adimplente
2	034806755	MUNICIPIO DE GASTAO VIDIGAL - SP	98.200,00	4.339,93	98.200,00	98.200,00	31/12/2010	20/05/2012	Adimplente
2	034806869	MUNICIPIO DE ECHAPORA - SP	146.950,00	3.050,00	2.894,92	2.894,92	31/12/2010	20/04/2013	Adimplente
2	034806973	MUNICIPIO DE IRATI - PR	196.400,00	90.738,35	5.931,28	5.931,28	31/12/2010	30/11/2013	Adimplente
2	034807000	MUNICIPIO DE IRATI - PR	98.200,00	22.735,57	28.536,92	28.536,92	31/12/2010	30/05/2013	Adimplente
2	034807114	MUNICIPIO DE CAMPINAS DO SUL - RS	98.200,00	18.155,13	90.530,58	90.530,58	31/12/2010	31/03/2013	Adimplente
2	034807228	MUNICIPIO DE MISSAL - PR	98.200,00	9.275,28	92.582,96	92.582,96	31/12/2010	30/07/2013	Adimplente
2	034807446	MUNICIPIO DE MANGA - MG	295.300,00	15.273,41			31/12/2010	30/11/2013	Adimplente
2	034807552	MUNICIPIO DE RAMILANDIA - PR	196.400,00	7.982,85	82.861,16	82.861,16	31/12/2010	30/06/2013	Adimplente
2	034807666	MUNICIPIO DE MATO RICO - PR	196.400,00	44.600,00			31/12/2010	30/06/2013	Adimplente
2	034807770	MUNICIPIO DE RESERVA - PR	245.850,00	7.822,03	231.787,38	231.787,38	31/12/2010	30/06/2013	Adimplente
2	034807884	MUNICIPIO DE CLEMENTINA - SP	98.200,00	27.608,77	98.200,00	98.200,00	31/12/2010	05/04/2013	Adimplente
2	034807998	MUNICIPIO DE FARROUPILHA - RS	146.950,00	162.005,04	78.368,44	78.368,44	31/12/2010	30/04/2013	Adimplente
2	034808025	MUNICIPIO DE ARAQUARI - SC	196.400,00	77.286,75	144.962,84	144.962,84	30/12/2010	30/06/2013	Adimplente
2	034808243	MUNICIPIO DE RIO DAS ANTAS - SC	285.410,00	16.307,32	285.410,00	285.410,00	31/12/2010	20/11/2012	Adimplente
2	034808358	MUNICIPIO DE Bady BASSITT - SP	117.280,00	18.432,60	117.280,00	117.280,00	31/12/2010	20/03/2013	Adimplente
2	034808795	MUNICIPIO DE NOVO SANTO ANTONIO - PI	146.950,00	3.750,00	127.699,55	127.699,55	31/12/2010	30/08/2013	Adimplente
2	034808808	MUNICIPIO DE SAO JOAQUIM DA BARRA - SP	245.850,00	18.855,12	245.850,00	245.850,00	31/12/2010	31/05/2013	Adimplente
2	034808912	MUNICIPIO DE NILO PECANHA - BA	344.750,00	7.036,00	172.375,00	172.375,00	31/12/2010	30/11/2013	Adimplente
2	034809040	MUNICIPIO DE WENCESLAU GUIMARAES - BA	245.850,00	5.500,00	123.318,36	123.318,36	31/12/2010	30/11/2013	Adimplente
2	034809155	MUNICIPIO DE CACAPAVA DO SUL - RS	146.950,00	65.750,00	4.746,49	4.746,49	31/12/2010	30/10/2013	Adimplente
2	034809269	MUNICIPIO DE SALGADO FILHO - PR	98.200,00	20.091,69	67.895,48	67.895,48	31/12/2010	30/06/2013	Adimplente
2	034809373	MUNICIPIO DE BIRITIBA-MIRIM - SP	146.950,00	19.570,80			31/12/2010	01/02/2013	Adimplente
2	034809605	MUNICIPIO DE CEDRAL - SP	295.300,00	9.770,98	295.300,00	295.300,00	31/12/2010	20/11/2012	Adimplente
2	034809719	MUNICIPIO DE COLINAS - MA	987.600,00	20.155,09	369.559,90	369.559,90	11/03/2011	30/09/2013	Adimplente
2	034830190	MUNICIPIO DE INIMUTADA - MG	295.300,00	15.000,00	295.300,00	295.300,00	31/12/2010	30/11/2013	Adimplente
2	034830203	MUNICIPIO DE ITARIRI - SP	895.128,50	19.467,90			30/12/2010	31/03/2013	Adimplente

2	034830317	MUNICIPIO DE SILVA JARDIM - RJ	507.935,00	12.284,16			31/12/2010	01/03/2013	Adimplente
2	034830421	MUNICIPIO DE JACUPIRANGA - SP	987.600,00	24.690,00			30/12/2010	30/11/2012	Adimplente
2	034840103	MUNICIPIO DE AURIFLAMA - SP	98.200,00	2.557,65	98.200,00	98.200,00	31/12/2010	20/05/2013	Adimplente
2	034840217	MUNICIPIO DE ESTANCIA ATIBAIA - SP	888.700,00	98.744,44			30/12/2010	30/07/2013	Adimplente
2	034840321	MUNICIPIO DE ITAPOA - SC	582.110,00	12.000,00			30/12/2010	30/12/2013	Adimplente
2	034840435	MUNICIPIO DE DELFINOPOLIS - MG	1.000.000,00	24.069,30	31.300,00	31.300,00	31/12/2010	30/11/2013	Adimplente
2	034840540	MUNICIPIO DE PATO BRANCO - PR	295.300,00	54.704,28	295.300,00	295.300,00	31/12/2010	30/09/2013	Adimplente
2	034840655	MUNICIPIO DE FEIRA DE SANTANA - BA	690.900,00	29.100,00			31/12/2010	05/05/2013	Adimplente
2	034840987	MUNICIPIO DE SAO SEBASTIAO DO ANTA - MG	342.798,84	6.995,89			31/12/2010	30/10/2012	Adimplente
2	034841014	MUNICIPIO DE MONDAI - SC	196.400,00	4.008,16	196.400,00	196.400,00	31/12/2010	13/03/2013	Adimplente
2	034841232	MUNICIPIO DE ARAPONGAS - PR	690.900,00	361.100,00	212.244,48	212.244,48	31/12/2010	31/12/2013	Adimplente
2	034841451	MUNICIPIO DE MASSARANDUBA - SC	196.400,00	4.008,16	196.400,00	196.400,00	31/12/2010	29/10/2012	Adimplente
2	034841566	MUNICIPIO DE CORREIA PINTO - SC	295.300,00	75.138,63	147.650,00	147.650,00	31/12/2010	29/06/2013	Adimplente
2	034842581	MUNICIPIO DE ARARANGUA - SC	789.800,00	445.148,06	18.560,30	18.560,30	31/12/2010	30/12/2013	Adimplente
2	036264317	MUNICIPIO DE CIRIACO - RS	98.200,00	4.442,68	98.200,00	98.200,00	09/09/2011	30/11/2012	Adimplente
2	036264421	MUNICIPIO DE CIRIACO - RS	122.225,00	4.183,00	15.058,12	15.058,12	09/09/2011	30/04/2013	Adimplente
2	036443865	MUNICIPIO DE BATURITE - CE	1.482.100,00	30.300,00			16/12/2011	16/12/2013	Adimplente
2	036443979	MUNICIPIO DE HELIOPOLIS - BA	394.200,00	8.044,90			29/12/2011	05/09/2014	Adimplente
2	036444006	MUNICIPIO DE SERRA DO RAMALHO - BA	493.100,00	10.100,00			28/12/2011	30/11/2013	Adimplente
2	036444110	MUNICIPIO DE ITORORO - BA	987.600,00	20.155,10			24/11/2011	30/11/2013	Adimplente
2	036444224	MUNICIPIO DE ITAMARAJU - BA	987.600,00	98.760,00	459.135,26	459.135,26	06/12/2011	30/11/2013	Adimplente
2	036444338	MUNICIPIO DE IGAPORA - BA	295.300,00	6.030,00	147.650,00	147.650,00	30/11/2011	30/11/2013	Adimplente
2	036444442	MUNICIPIO DE CARNEIRINHO - MG	196.400,00	7.681,64			30/12/2011	30/07/2013	Adimplente
2	036444558	MUNICIPIO DE PATOS DE MINAS - MG	98.200,00	11.988,18			30/12/2011	31/05/2014	Adimplente
2	036444662	MUNICIPIO DE GUARACI - PR	394.200,00	8.044,90			25/11/2011	25/07/2013	Adimplente
2	036444776	MUNICIPIO DE EUCLIDES DA CUNHA - BA	690.900,00	138.825,39	345.450,00	345.450,00	26/12/2011	05/09/2014	Adimplente
2	036444880	MUNICIPIO DE OSORIO - RS	394.200,00	78.180,91			30/12/2011	30/12/2013	Adimplente
2	036444994	MUNICIPIO DE UNIAO DA VITORIA - PR	245.850,00	22.246,61			29/12/2011	30/10/2013	Adimplente

2	036445033	MUNICIPIO DE SAO GONCALO DO ABAETE - MG	690.900,00	17.275,00	690.900,00	690.900,00	30/12/2011	30/12/2013	Adimplente
2	036445147	MUNICIPIO DE SAO CARLOS - SP	1.086.500,00	127.299,33	367.671,60	367.671,60	13/12/2011	30/12/2013	Adimplente
2	036445252	MUNICIPIO DE SANTA CLARA DO SUL - RS	295.300,00	6.700,00			30/12/2011	30/12/2012	Adimplente
2	036445366	MUNICIPIO DE MANDIRITUBA - PR	493.100,00	14.793,00			29/12/2011	30/10/2013	Adimplente
2	036445470	MUNICIPIO DE SAO CARLOS - SP	394.200,00	46.183,61	339.366,77	339.366,77	13/12/2011	30/03/2013	Adimplente
2	036445585	MUNICIPIO DE TOBIAS BARRETO - SE	493.100,00	81.550,00	246.550,00	246.550,00	29/11/2011	30/12/2014	Adimplente
2	036445699	MUNICIPIO DE TAQUARI - RS	987.600,00	166.475,19			30/12/2011	30/12/2013	Adimplente
2	036445702	MUNICIPIO DE ROLANTE - RS	98.200,00	2.004,08			30/12/2011	30/12/2013	Adimplente
2	036445816	MUNICIPIO DE CORUPA - SC	98.200,00	38.829,69			30/12/2011	31/12/2013	Adimplente
2	036445920	MUNICIPIO DE RIO CLARO - SP	467.061,69	38.283,46	435.021,26	435.021,26	11/11/2011	30/03/2013	Adimplente
2	036446059	MUNICIPIO DE SAO MARTINHO - RS	146.950,00	5.000,00			22/12/2011	30/03/2013	Adimplente
2	036446163	MUNICIPIO DE AUREA - RS	221.125,00	28.875,00			28/12/2011	30/05/2013	Adimplente
2	036446277	MUNICIPIO DE NOSSA SENHORA DO SOCORRO - SE	1.482.100,00	496.996,61	366.226,90	366.226,90	21/11/2011	30/12/2013	Adimplente
2	036446381	MUNICIPIO DE NOVA ARACA - RS	98.200,00	150.000,00			30/12/2011	30/09/2013	Adimplente
2	036446495	MUNICIPIO DE SANDOLANDIA - TO	394.200,00	12.191,75			29/12/2011	29/06/2013	Adimplente
2	036446509	MUNICIPIO DE CIRIACO - RS	98.200,00	14.040,00			27/12/2011	30/06/2014	Adimplente
2	036446613	MUNICIPIO DE ERECHIM - RS	295.300,00	12.303,38	276.253,16	276.253,16	26/12/2011	30/03/2013	Adimplente
2	036446727	MUNICIPIO DE NOVO HAMBURGO - RS	394.200,00	40.726,48			30/12/2011	30/12/2013	Adimplente
2	036446831	MUNICIPIO DE CAPAO BONITO - SP	196.400,00	103.686,91	98.200,00	98.200,00	26/12/2011	20/12/2013	Adimplente
2	036446945	MUNICIPIO DE SAO JORGE DO OESTE - PR	196.400,00	5.550,00			15/12/2011	15/08/2014	Adimplente
2	036447074	MUNICIPIO DE ESTANCIA HIDROMINERAL DE POA - SP	987.600,00	266.130,35			28/12/2011	22/07/2013	Adimplente
2	036447188	MUNICIPIO DE ITAPORANGA D'AJUDA - SE	493.100,00	22.947,39	246.550,00	246.550,00	24/11/2011	31/12/2014	Adimplente
2	036447292	MUNICIPIO DE PALMITOS - SC	493.100,00	76.271,11	287.723,84	287.723,84	22/12/2011	22/03/2013	Adimplente
2	036447305	MUNICIPIO DE ALVORADA - RS	320.025,00	37.068,51			30/12/2011	30/12/2013	Adimplente
2	036447419	MUNICIPIO DE NOVA LARANJEIRAS - PR	146.233,17	3.050,00	73.116,59	73.116,59	20/12/2011	20/07/2013	Adimplente
2	036447524	MUNICIPIO DE PEDRINHAS PAULISTA - SP	295.300,00	6.026,53			29/12/2011	05/04/2014	Adimplente

2	036447638	MUNICIPIO DE ARROIO DO PADRE - RS	196.400,00	5.000,00			30/12/2011	30/12/2013	Adimplente
2	036447742	MUNICIPIO DE IVOTI - RS	584.234,28	19.185,12	295.668,88	295.668,88	30/12/2011	30/12/2013	Adimplente
2	036447857	MUNICIPIO DE PAULO LOPES - SC	146.950,00	88.592,40			30/12/2011	30/06/2013	Adimplente
2	036447961	MUNICIPIO DE CUBATAO - SP	235.960,00	64.040,00			27/12/2011	31/07/2013	Adimplente
2	036448099	MUNICIPIO DE DUMONT - SP	146.950,00	33.317,60	73.475,00	73.475,00	26/12/2011	26/08/2013	Adimplente
2	036448102	MUNICIPIO DE BIRITIBA-MIRIM - SP	1.284.300,00	142.223,15			30/12/2011	01/08/2013	Adimplente
2	036448216	MUNICIPIO DE CORUPA - SC	493.100,00	198.548,22	246.550,00	246.550,00	30/12/2011	31/12/2013	Adimplente
2	036448320	MUNICIPIO DE SANTOPOLIS AGUAPEI - SP	137.060,00	3.253,48			20/12/2011	05/03/2014	Adimplente
2	036448434	MUNICIPIO DE SAO LOURENCO DA SERRA - SP	295.300,00	10.000,00			30/12/2011	30/06/2013	Adimplente
2	036448549	MUNICIPIO DE UNIAO DA SERRA - RS	98.200,00	25.550,00			22/12/2011	30/05/2014	Adimplente
2	036448654	MUNICIPIO DE GUARAMIRIM - SC	493.100,00	36.625,95	246.550,00	246.550,00	30/12/2011	31/07/2013	Adimplente
2	036448768	MUNICIPIO DE GUARUJA DO SUL - SC	245.850,00	29.950,00			30/12/2011	30/03/2013	Adimplente
2	036448872	MUNICIPIO DE MACUCO - RJ	493.100,00	11.500,00			29/12/2011	30/09/2013	Adimplente
2	036448986	MUNICIPIO DE JUQUITIBA - SP	344.750,00	7.035,71			30/12/2011	30/03/2014	Adimplente
2	036449013	MUNICIPIO DE SCHROEDER - SC	245.850,00	165.448,88			30/12/2011	01/07/2013	Adimplente
2	036449127	MUNICIPIO DE BOM PRINCIPIO - RS	493.100,00	76.900,00	403.799,59	403.799,59	08/11/2011	30/06/2013	Adimplente
2	036449231	MUNICIPIO DE CACHOEIRA DO SUL - RS	493.100,00	102.036,79	246.550,00	246.550,00	27/12/2011	27/03/2014	Adimplente
2	036449450	MUNICIPIO DE MAFRA - SC	245.850,00	339.562,06			21/12/2011	31/12/2014	Adimplente
2	036449565	MUNICIPIO DE IRETAMA - PR	344.750,00	7.035,71	172.375,00	172.375,00	02/12/2011	30/06/2014	Adimplente
2	036449679	MUNICIPIO DE MAJOR VIEIRA - SC	98.200,00	8.761,17			28/12/2011	31/12/2014	Adimplente
2	036449897	MUNICIPIO DE CAMPO ERE - SC	295.300,00	6.026,54	295.300,00	295.300,00	31/12/2011	30/06/2013	Adimplente
2	036449900	MUNICIPIO DE NAVEGANTES - SC	98.200,00	65.284,90			29/12/2011	30/09/2013	Adimplente
2	036450031	MUNICIPIO DE BOMBINHAS - SC	98.200,00	3.000,00			29/12/2011	31/12/2013	Adimplente
2	036450145	MUNICIPIO DE MASSARANDUBA - SC	98.200,00	150.147,89			30/12/2011	28/06/2013	Adimplente
2	036450250	MUNICIPIO DE PAPANDUVA - SC	98.200,00	24.996,48			22/12/2011	31/12/2014	Adimplente
2	036450364	MUNICIPIO DE TALISMA - TO	245.850,00	5.150,00	122.925,00	122.925,00	29/12/2011	29/06/2013	Adimplente
2	036450478	MUNICIPIO DE RIO DO CAMPO - SC	146.950,00	7.050,00			29/12/2011	30/10/2013	Adimplente
2	036450583	MUNICIPIO DE ENTRE IJUIS - RS	146.950,00	3.000,00			16/12/2011	30/12/2013	Adimplente

2	036450697	MUNICIPIO DE BAURU - SP	987.600,00	221.596,60			29/12/2011	20/08/2014	Adimplente
2	036450700	MUNICIPIO DE FERNANDOPOLIS - SP	987.600,00	85.878,26			30/12/2011	20/05/2013	Adimplente
2	036450814	MUNICIPIO DE JABOTICABA - RS	493.100,00	20.803,60	246.550,00	246.550,00	29/12/2011	31/08/2013	Adimplente
2	036450928	MUNICIPIO DE DUERE - TO	394.200,00	8.770,86	197.100,00	197.100,00	23/12/2011	23/02/2014	Adimplente
2	036451057	MUNICIPIO DE CARAGUATATUBA - SP	98.200,00	9.616,20			10/11/2011	28/02/2014	Adimplente
2	036451275	MUNICIPIO DE VITORIA BRASIL - SP	141.016,00	2.984,00			30/12/2011	20/05/2013	Adimplente
2	036451389	MUNICIPIO DE GUARANI DO OESTE SP	137.060,00	9.535,00			30/12/2011	20/05/2013	Adimplente
2	036451507	MUNICIPIO DE OSVALDO CRUZ - SP	789.800,00	20.611,85			30/12/2011	05/05/2014	Adimplente
2	036451611	MUNICIPIO DE NOVA INDEPENDENCIA - SP	142.005,00	4.995,00			14/12/2011	05/02/2014	Adimplente
2	036451725	MUNICIPIO DE CAPITAO - RS	987.600,00	68.258,26	987.600,00	987.600,00	30/12/2011	30/12/2013	Adimplente
2	036451839	MUNICIPIO DE CARDOSO - SP	142.005,00	3.195,00			29/12/2011	20/05/2013	Adimplente
2	036452072	MUNICIPIO DE SAO JOSE DO ERVAL - RS	98.200,00	2.004,08	49.100,00	49.100,00	26/12/2011	30/03/2013	Adimplente
2	036452186	MUNICIPIO DE URUPES - SP	283.432,00	10.876,53	283.432,00	283.432,00	22/12/2011	20/05/2013	Adimplente
2	036452290	MUNICIPIO DE NOVA GRANADA - SP	139.038,00	13.719,90			30/12/2011	20/05/2013	Adimplente
2	036452303	MUNICIPIO DE ARACATUBA - SP	196.400,00	55.455,49	98.200,00	98.200,00	29/12/2011	05/04/2014	Adimplente
2	036452417	MUNICIPIO DE SUZANOPOLIS - SP	137.060,00	8.431,14			27/12/2011	20/05/2013	Adimplente
2	036452522	MUNICIPIO DE LUIZIANIA - SP	690.900,00	27.046,00	345.450,00	345.450,00	22/12/2011	05/04/2014	Adimplente
2	036452636	MUNICIPIO DE RIOLANDIA - SP	137.060,00	8.584,83			23/12/2011	20/05/2013	Adimplente
2	036452740	MUNICIPIO DE CAETANOPOLIS - MG	196.400,00	60.934,85			30/12/2011	31/12/2013	Adimplente
2	036452969	MUNICIPIO DE JOSE BONIFACIO - SP	142.005,00	3.027,08			30/12/2011	20/05/2013	Adimplente
2	036453097	MUNICIPIO DE BOM JESUS - RS	245.850,00	108.400,00			16/11/2011	30/09/2013	Adimplente
2	036478804	MUNICIPIO DE PARAGOMINAS - PA	592.000,00	59.200,00			29/12/2011	14/09/2014	Adimplente
2	036478918	MUNICIPIO DE SANTA MARGARIDA - MG	295.300,00	17.419,20			31/12/2011	30/10/2013	Adimplente
2	036479046	MUNICIPIO DE CONTAGEM - MG	1.185.400,00	103.100,00			28/12/2011	31/12/2013	Adimplente
2	036479151	MUNICIPIO DE ITAPETIM - PE	789.800,00	17.377,58	176.915,20	176.915,20	28/12/2011	04/06/2014	Adimplente
2	036479265	MUNICIPIO DE SOLEDADE DE MINAS - MG	295.300,00	10.880,75			22/12/2011	31/12/2013	Adimplente
2	036479379	MUNICIPIO DE CABECEIRA GRANDE - MG	196.400,00	34.998,14			30/12/2011	31/03/2013	Adimplente

2	036479483	MUNICIPIO DE ITAJUBA - MG	98.200,00	61.800,00			20/12/2011	30/06/2013	Adimplente
2	036479598	MUNICIPIO DE ARAGUARI - MG	495.401,56	43.078,40			09/12/2011	30/12/2013	Adimplente
2	036479601	MUNICIPIO DE PATOS DE MINAS - MG	98.200,00	8.179,20			30/12/2011	31/05/2014	Adimplente
2	036479715	MUNICIPIO DE IBATIBA - ES	592.000,00	28.000,00			27/12/2011	01/11/2014	Adimplente
2	036479829	MUNICIPIO DE PANELAS - PE	1.976.600,00	63.400,00			29/12/2011	17/06/2014	Adimplente
2	036479933	MUNICIPIO DE PATOS DE MINAS - MG	98.200,00	8.706,85			30/12/2011	31/05/2014	Adimplente
2	036480064	MUNICIPIO DE LAGOA GRANDE DO MARANHAO - MA	1.482.100,00	44.460,00			30/12/2011	30/06/2013	Adimplente
2	036480178	MUNICIPIO DE CAMPINA VERDE - MG	394.200,00	18.832,37			30/12/2011	31/05/2014	Adimplente
2	036480282	MUNICIPIO DE ANTONIO PRADO DE MINAS - MG	196.400,00	5.863,63			27/12/2011	30/10/2013	Adimplente
2	036480396	MUNICIPIO DE SANTA MARIA DAS BARREIRAS - PA	493.100,00	10.063,27			23/12/2011	23/09/2014	Adimplente
2	036480409	MUNICIPIO DE MARACANAU - CE	1.976.600,00	223.400,00			26/12/2011	26/12/2013	Adimplente
2	036480514	MUNICIPIO DE MARCO - CE	987.600,00	20.400,00			12/12/2011	12/12/2013	Adimplente
2	036480628	MUNICIPIO DE DIVINO - MG	493.100,00	26.741,20			30/12/2011	30/10/2013	Adimplente
2	036480732	MUNICIPIO DE BAMBUI - MG	146.950,00	4.408,50			29/12/2011	30/06/2013	Adimplente
2	036480846	MUNICIPIO DE EL DORADO CARAJAS - PA	493.100,00	10.063,68			26/12/2011	26/09/2014	Adimplente
2	036480951	MUNICIPIO DE CURUCA - PA	1.976.600,00	119.211,43			26/12/2011	26/09/2014	Adimplente
2	036481310	MUNICIPIO DE GROAIRAS - CE	137.060,00	4.131,65			16/12/2011	16/12/2013	Adimplente
2	036481424	MUNICIPIO DE GARANHUNS - PE	295.300,00	54.700,00			04/01/2012	07/01/2015	Adimplente
2	036481539	MUNICIPIO DE CABROBO - PE	789.800,00	50.964,50			27/12/2011	06/10/2014	Adimplente
2	036481758	MUNICIPIO DE DOIS VIZINHOS - PR	291.431,28	5.947,58	145.716,00	145.716,00	07/12/2011	07/09/2014	Adimplente
2	036481862	MUNICIPIO DE MAR DE ESPANHA - MG	789.800,00	34.434,52			30/12/2011	30/10/2013	Adimplente
2	036481976	MUNICIPIO DE SANTA JULIANA - MG	196.400,00	7.000,00			20/12/2011	30/07/2013	Adimplente
2	036482003	MUNICIPIO DE RIO CLARO - SP	2.771.215,27	247.687,30	305.004,04	305.004,04	11/11/2011	30/06/2013	Adimplente
2	036482117	MUNICIPIO DE SAO SEPE - RS	98.200,00	25.670,58			12/12/2011	12/11/2013	Adimplente
2	036482221	MUNICIPIO DE SAO JOAO DO POLESINE - RS	98.200,00	32.605,90	49.100,00	49.100,00	15/12/2011	15/07/2013	Adimplente
2	036482335	MUNICIPIO DE PORTO FELIZ - SP	146.950,00	35.413,67	73.475,00	73.475,00	23/12/2011	31/12/2013	Adimplente

2	036482449	MUNICIPIO DE SAO PEDRO DA AGUA BRANCA - MA	1.284.300,00	27.000,00			30/12/2011	30/06/2013	Adimplente
2	036482555	MUNICIPIO DE ASPASIA - SP	142.005,00	2.995,00			30/12/2011	20/05/2013	Adimplente
2	036509556	MUNICIPIO DE QUINZE DE NOVEMBRO - RS	171.675,00	3.600,00			14/12/2011	30/12/2013	Adimplente
2	036509660	MUNICIPIO DE RIACHINHO - MG	98.200,00	2.004,08			30/12/2011	31/03/2013	Adimplente
2	036509774	MUNICIPIO DE SANTA CRUZ DO MONTE CASTELO - PR	196.400,00	14.734,33	98.200,00	98.200,00	15/12/2011	30/06/2014	Adimplente
2	036509888	MUNICIPIO DE BARROS CASSAL - RS	98.200,00	10.070,35			26/12/2011	30/03/2013	Adimplente
2	036509992	MUNICIPIO DE LAGOA FORMOSA - MG	324.970,00	15.030,00	162.485,00	162.485,00	30/12/2011	31/05/2014	Adimplente
2	036510021	MUNICIPIO DE VIANA - ES	493.100,00	42.878,26			29/12/2011	01/04/2013	Adimplente
2	036510135	MUNICIPIO DE CANOINHAS - SC	196.400,00	144.405,55			21/12/2011	31/12/2014	Adimplente
2	036510354	MUNICIPIO DE TRES PONTAS - MG	1.482.100,00	128.878,26	870.585,56	870.585,56	30/12/2011	30/12/2013	Adimplente
2	036547998	MUNICIPIO DE CATENDE - PE	344.750,00	7.035,71			13/04/2012	20/04/2014	Adimplente
2	036548025	MUNICIPIO DE NATIVIDADE DA SERRA - SP	196.400,00	10.978,95			10/11/2011	28/02/2014	Adimplente
2	036548139	MUNICIPIO DE SAO JOAO DE MERITI - RJ	1.482.100,00	128.878,26			16/12/2011	16/12/2013	Adimplente
2	036548243	MUNICIPIO DE PINHAIS - PR	1.531.550,00	135.000,00			28/12/2011	30/10/2013	Adimplente
2	036548462	MUNICIPIO DE ITUVERAVA - SP	265.630,00	5.470,00			30/12/2011	30/10/2014	Adimplente
2	036548577	MUNICIPIO DE CENTRALINA - MG	295.300,00	6.030,00			30/12/2011	30/07/2014	Adimplente
2	036548681	MUNICIPIO DE PALMITOS - SC	196.400,00	14.531,29	98.200,00	98.200,00	23/12/2011	23/03/2013	Adimplente
2	036548795	MUNICIPIO DE TURVO - PR	987.600,00	20.155,10			27/12/2011	06/09/2013	Adimplente
2	036548808	MUNICIPIO DE COLINA - SP	295.300,00	17.701,08	158.812,34	158.812,34	26/12/2011	20/05/2013	Adimplente
2	036548912	MUNICIPIO DE HIDROLANDIA - CE	295.300,00	15.394,42			26/12/2011	26/06/2013	Adimplente
2	036549040	MUNICIPIO DE GUATAPARA - SP	146.950,00	3.368,93			30/12/2011	30/07/2014	Adimplente
2	036549155	MUNICIPIO DE GRAVATAL - SC	146.950,00	12.181,70			20/12/2011	20/12/2013	Adimplente
2	036560856	MUNICIPIO DE JAGUAPITA - PR	146.950,00	3.050,00			12/12/2011	30/07/2013	Adimplente
2	036575211	MUNICIPIO DE IRAI DE MINAS - MG	258.003,18	5.265,37	129.002,00	129.002,00	30/12/2011	31/05/2014	Adimplente
2	036575325	MUNICIPIO DE FAZENDA GRANDE - PR	394.200,00	50.064,50			29/12/2011	30/10/2013	Adimplente
2	036575439	MUNICIPIO DE OURO VERDE - SP	98.200,00	31.169,86			26/12/2011	05/03/2014	Adimplente

2	036575544	MUNICIPIO DE SERTAO SANTANA - RS	98.200,00	64.379,36			30/12/2011	30/12/2013	Adimplente
2	036575659	MUNICIPIO DE HUMAITA - RS	98.200,00	27.702,96			20/12/2011	30/12/2013	Adimplente
2	036575763	MUNICIPIO DE ESPERA FELIZ - MG	245.850,00	59.202,03			30/12/2011	30/10/2013	Adimplente
2	036575877	MUNICIPIO DE SANTA FE DO SUL - SP	196.400,00	4.100,00			26/12/2011	20/05/2013	Adimplente
2	036575981	MUNICIPIO DE CONFRESA - MT	295.300,00	31.012,20			28/12/2011	06/12/2013	Adimplente
2	036576018	MUNICIPIO DE MAUDA SERRA - PR	245.850,00	98.547,52			23/12/2011	30/07/2013	Adimplente
2	036576122	MUNICIPIO DE SARANDI - RS	196.400,00	84.804,61			19/12/2011	31/03/2014	Adimplente
2	036576340	MUNICIPIO DE VARJAO DE MINAS - MG	146.950,00	6.000,00			30/12/2011	30/12/2013	Adimplente
2	036576455	MUNICIPIO DE JUQUIA - SP	592.000,00	12.081,63	296.000,00	296.000,00	28/12/2011	31/12/2013	Adimplente
2	036576674	MUNICIPIO DE DIADEMA - SP	394.200,00	120.509,54			30/01/2012	21/04/2013	Adimplente
2	036576788	MUNICIPIO DE RONDA ALTA - RS	98.200,00	34.174,56			29/12/2011	31/10/2013	Adimplente
2	036576892	MUNICIPIO DE SAO JOSE DO OURO - RS	98.200,00	86.880,76			30/12/2011	30/06/2013	Adimplente
2	036576905	MUNICIPIO DE ICARAI DE MINAS - MG	245.850,00	26.796,37			23/12/2011	31/12/2013	Adimplente
2	036577033	MUNICIPIO DE CAMPINAPOLIS - MT	196.400,00	4.009,00			20/12/2011	12/12/2013	Adimplente
2	036577147	MUNICIPIO DE ESTANCIA BRAGANCA PAULISTA - SP	146.950,00	49.149,59			29/12/2011	29/12/2015	Adimplente
2	036577252	MUNICIPIO DE ROLANDIA - PR	295.300,00	62.197,82	147.650,00	147.650,00	20/12/2011	30/07/2013	Adimplente
2	036577366	MUNICIPIO DE IGUAI - BA	493.100,00	10.900,00			30/08/2012	30/11/2013	Adimplente
2	036577470	MUNICIPIO DE PONTA GROSSA - PR	987.600,00	421.624,97			29/12/2011	30/10/2013	Adimplente
2	036577585	MUNICIPIO DE IRACEMAPOLIS - SP	295.300,00	17.399,41	260.808,96	260.808,96	28/12/2011	28/12/2013	Adimplente
2	036577699	MUNICIPIO DE CAPINZAL - SC	98.200,00	31.256,75			23/12/2011	23/06/2013	Adimplente
2	036577702	MUNICIPIO DE GUARULHOS - SP	394.200,00	34.278,26			30/12/2011	30/11/2014	Adimplente
2	036577816	MUNICIPIO DE CAPINZAL - SC	394.200,00	99.790,63	197.100,00	197.100,00	23/12/2011	23/06/2013	Adimplente
2	036577920	MUNICIPIO DE RIBAS DO RIO PARDO - MS	493.100,00	54.945,98			26/12/2011	30/04/2016	Adimplente
2	036578059	MUNICIPIO DE JAGUARI - RS	196.400,00	9.600,00	98.200,00	98.200,00	07/12/2011	07/10/2013	Adimplente
2	036578163	MUNICIPIO DE LORENA - SP	146.950,00	73.702,71			15/12/2011	28/02/2014	Adimplente
2	036578277	MUNICIPIO DE RESTINGA SECA - RS	98.200,00	17.853,92			28/12/2011	11/12/2013	Adimplente
2	036578381	MUNICIPIO DE TUBARAO - SC	98.200,00	8.539,13			30/12/2011	30/12/2013	Adimplente
2	036578495	MUNICIPIO DE MARIA DA FE - MG	493.100,00	15.250,55			21/12/2011	30/06/2013	Adimplente
2	036578509	MUNICIPIO DE MATA - RS	98.200,00	8.180,91			07/12/2011	07/10/2013	Adimplente

2	036578613	MUNICIPIO DE CRUZEIRO DO SUL - PR	98.200,00	20.636,94	49.100,00	49.100,00	22/12/2011	30/06/2014	Adimplente
2	036578727	MUNICIPIO DE MONTE AZUL PAULISTA - SP	493.100,00	19.734,12	246.550,00	246.550,00	29/12/2011	20/05/2013	Adimplente
2	036578831	MUNICIPIO DE TIMBE DO SUL - SC	295.300,00	6.026,53	147.650,00	147.650,00	16/12/2011	11/12/2013	Adimplente
2	036578945	MUNICIPIO DE BANDEIRANTES - PR	592.000,00	166.823,44			22/12/2011	30/07/2013	Adimplente
2	036579074	MUNICIPIO DE TAPIRA - MG	196.400,00	58.755,49			30/12/2011	31/07/2014	Adimplente
2	036579292	MUNICIPIO DE SAO BERNARDO DO CAMPO - SP	592.000,00	608.088,68			30/12/2011	30/11/2013	Adimplente
2	036579305	MUNICIPIO DE PORECATU - PR	245.850,00	8.989,77			15/12/2011	30/07/2013	Adimplente
2	036579419	MUNICIPIO DE CARNAIBA - PE	196.400,00	22.927,71			30/12/2011	01/10/2014	Adimplente
2	036579524	MUNICIPIO DE MERCEDES - PR	190.261,61	3.882,89			08/12/2011	08/09/2014	Adimplente
2	036579638	MUNICIPIO DE ASTORGA - PR	443.650,00	31.879,14	377.767,98	377.767,98	16/12/2011	30/06/2014	Adimplente
2	036579742	MUNICIPIO DE PALOTINA - PR	196.400,00	6.600,00			28/12/2011	28/04/2014	Adimplente
2	036579857	MUNICIPIO DE ARABUTA - SC	196.400,00	100.769,75	98.200,00	98.200,00	23/12/2011	23/03/2013	Adimplente
2	036579961	MUNICIPIO DE SAO LUIS GONZAGA - RS	196.400,00	13.600,00			30/12/2011	30/03/2013	Adimplente
2	036580091	MUNICIPIO DE SANTA ISABEL IVAI - PR	98.200,00	2.010,49			31/12/2011	30/06/2014	Adimplente
2	036580104	MUNICIPIO DE PETROPOLIS - RJ	394.200,00	98.550,00			20/12/2011	04/12/2013	Adimplente
2	036580436	MUNICIPIO DE CHAPADAO LAGEADO - SC	196.400,00	17.638,05			29/12/2011	30/07/2013	Adimplente
2	036580541	MUNICIPIO DE CENTRO NOVO DO MARANHAO - MA	493.100,00	10.063,27			29/12/2011	30/06/2013	Adimplente
2	036580656	MUNICIPIO DE MONTE CASTELO - SC	98.200,00	6.057,31	49.100,00	49.100,00	21/12/2011	31/12/2014	Adimplente
2	036580760	MUNICIPIO DE GUAIRA - SP	196.400,00	4.008,16			23/12/2011	20/05/2013	Adimplente
2	036580874	MUNICIPIO DE AGUAS DA PRATA - SP	196.400,00	82.317,02	98.200,00	98.200,00	29/12/2011	29/12/2013	Adimplente
2	036580988	MUNICIPIO DE IRAJUABA - BA	295.300,00	9.200,00	147.650,00	147.650,00	27/12/2011	30/11/2013	Adimplente
2	036581129	MUNICIPIO DE IBIPITANGA - BA	987.600,00	20.155,10			29/12/2011	30/11/2013	Adimplente
2	036581233	MUNICIPIO DE ITAPIRAPUA PAULISTA - SP	146.950,00	4.550,00			14/12/2011	20/12/2013	Adimplente
2	036581347	MUNICIPIO DE MONTEIRO LOBATO - SP	146.950,00	3.050,00			07/12/2011	28/02/2014	Adimplente
2	036581452	MUNICIPIO DE ERICO CARDOSO - BA	394.200,00	15.800,00	197.100,00	197.100,00	20/12/2011	30/11/2013	Adimplente

2	036581671	MUNICIPIO DE SAO MATEUS - ES	592.000,00	673.745,78			29/12/2011	01/04/2013	Adimplente
2	036581785	MUNICIPIO DE SAO MATEUS - ES	740.350,00	99.534,19			29/12/2011	01/04/2013	Adimplente
2	036581899	MUNICIPIO DE TAPEJARA - RS	98.200,00	7.666,87			30/12/2011	30/06/2013	Adimplente
2	036581902	MUNICIPIO DE ALAGOINHAS - BA	987.600,00	49.100,00			27/12/2011	05/09/2014	Adimplente
2	036582144	MUNICIPIO DE BIRIGUI - SP	196.400,00	76.913,85			19/12/2011	05/02/2014	Adimplente
2	036582259	MUNICIPIO DE TEODORO SAMPAIO - SP	98.200,00	3.000,00			27/12/2011	05/08/2014	Adimplente
2	036590118	MUNICIPIO DE COTIA - SP	740.350,00	64.378,26			29/12/2011	30/11/2013	Adimplente
2	036590222	MUNICIPIO DE MIRADOR - PR	344.750,00	80.062,39	172.375,00	172.375,00	13/12/2011	30/06/2014	Adimplente
2	036590336	MUNICIPIO DE LAURO MULLER - SC	473.320,00	9.659,59	236.660,00	236.660,00	30/12/2011	08/12/2013	Adimplente
2	036590440	MUNICIPIO DE IGUATU - CE	2.965.600,00	921.563,63	1.564.354,00	1.564.354,00	30/12/2011	30/12/2013	Adimplente
2	036590556	MUNICIPIO DE SAO DOMINGOS ARAGUAIA - PA	196.400,00	4.600,00			30/12/2011	09/09/2014	Adimplente
2	036590660	MUNICIPIO DE IBICARAI - BA	1.284.300,00	26.210,20			30/12/2011	30/11/2013	Adimplente
2	036590888	MUNICIPIO DE ADOLFO - SP	196.400,00	4.100,00			30/12/2011	01/05/2013	Adimplente
2	036591029	MUNICIPIO DE NEVES PAULISTA - SP	146.950,00	4.050,00			30/12/2011	20/05/2013	Adimplente
2	036591133	MUNICIPIO DE LARANJAL - MG	245.850,00	15.233,05			27/12/2011	31/10/2013	Adimplente
2	036591352	MUNICIPIO DE CABROBO - PE	592.000,00	13.548,00			27/12/2011	06/10/2014	Adimplente
2	036591466	MUNICIPIO DE GONZAGA - MG	245.850,00	5.050,00			08/12/2011	30/10/2013	Adimplente
2	036591685	MUNICIPIO DE TEIXEIRAS - MG	238.593,77	4.869,26			28/12/2011	30/10/2013	Adimplente
2	036591799	MUNICIPIO DE SAO JOSE DO NORTE - RS	98.200,00	3.500,00			30/12/2011	30/12/2013	Adimplente
2	036591916	MUNICIPIO DE SAO JOSE DA BARRA - MG	98.200,00	6.154,64			31/12/2011	30/06/2013	Adimplente
2	036592044	MUNICIPIO DE APIACAS - MT	295.300,00	6.100,00			29/11/2011	20/11/2013	Adimplente
2	036592263	MUNICIPIO DE CACHOEIRAS MACACU - RJ	2.965.600,00	257.878,26			23/12/2011	23/12/2013	Adimplente
2	036592377	MUNICIPIO DE TRES FRONTEIRAS - SP	196.400,00	6.624,26	98.200,00	98.200,00	30/12/2011	20/05/2013	Adimplente
2	036592596	MUNICIPIO DE GUABIRUBA - SC	98.200,00	8.389,03			28/12/2011	30/09/2013	Adimplente
2	036592609	MUNICIPIO DE BREJO DA MADRE DE DEUS - PE	245.850,00	6.000,00			19/01/2012	17/01/2015	Adimplente
2	036625622	MUNICIPIO DE SAO DOMINGOS DAS DORES - MG	146.950,00	5.419,06			30/12/2011	30/10/2013	Adimplente

2	036625736	MUNICIPIO DE AUGUSTO DE LIMA - MG	295.300,00	13.980,00			29/12/2011	31/12/2013	Adimplente
2	036625840	MUNICIPIO DE MORADA NOVA DE MINAS - MG	1.976.600,00	65.199,12	1.040.877,56	1.040.877,56	05/12/2011	30/06/2013	Adimplente
2	036625955	MUNICIPIO DE EUCLIDES DA CUNHA - BA	493.100,00	49.310,00	246.550,00	246.550,00	23/12/2011	05/09/2014	Adimplente
2	036626197	MUNICIPIO DE SANTIAGO - RS	146.950,00	3.000,00	73.475,00	73.475,00	20/12/2011	20/11/2013	Adimplente
2	036626200	MUNICIPIO DE PAICANDU - PR	146.950,00	51.318,72			22/12/2011	30/06/2014	Adimplente
2	036626428	MUNICIPIO DE ARCOVERDE - PE	1.976.600,00	83.400,00			23/12/2011	07/09/2014	Adimplente
2	036626533	MUNICIPIO DE RUBINEIA - SP	146.950,00	3.026,56			26/12/2011	20/05/2013	Adimplente
2	036626647	MUNICIPIO DE SERRITA - PE	344.750,00	7.035,71			28/12/2011	03/10/2014	Adimplente
2	036626752	MUNICIPIO DE QUELUZ - SP	196.400,00	4.008,16			29/12/2011	28/02/2014	Adimplente
2	036626866	MUNICIPIO DE GUARANIACU - PR	146.950,00	17.062,06	73.475,00	73.475,00	26/12/2011	13/10/2014	Adimplente
2	036626970	MUNICIPIO DE TEOFILANDIA - BA	493.100,00	10.900,00	246.550,00	246.550,00	26/12/2011	05/09/2014	Adimplente
2	036627007	MUNICIPIO DE MEDIANEIRA - PR	690.900,00	34.100,00			29/12/2011	29/04/2014	Adimplente
2	036627111	MUNICIPIO DE IRATI - PR	888.700,00	98.791,72			30/12/2011	31/10/2013	Adimplente
2	036627225	MUNICIPIO DE FORQUILHA - CE	789.800,00	16.118,37			12/12/2011	12/12/2013	Adimplente
2	036627339	MUNICIPIO DE TUCUMA - PA	394.200,00	15.768,00			27/12/2011	27/09/2014	Adimplente
2	036627443	MUNICIPIO DE GOIANIRA - GO	1.027.160,00	107.894,34	873.599,61	873.599,61	19/12/2011	30/08/2013	Adimplente
2	036627559	MUNICIPIO DE UMUARAMA - PR	493.100,00	233.709,85	246.550,00	246.550,00	19/12/2011	30/06/2014	Adimplente
2	036627663	MUNICIPIO DE SOBRAL - CE	987.600,00	76.931,65			19/12/2011	19/12/2013	Adimplente
2	036627777	MUNICIPIO DE GRANDES RIOS - PR	295.300,00	31.900,00	147.650,00	147.650,00	28/12/2011	30/07/2013	Adimplente
2	036627881	MUNICIPIO DE COARACI - BA	1.482.100,00	30.246,94			30/12/2011	30/11/2013	Adimplente
2	036627995	MUNICIPIO DE MATELANDIA - PR	295.300,00	41.051,25	147.650,00	147.650,00	22/12/2011	22/09/2013	Adimplente
2	036628022	MUNICIPIO DE URUANA DE MINAS - MG	146.950,00	22.696,40			30/12/2011	31/03/2013	Adimplente
2	036628136	MUNICIPIO DE GUAPE - MG	987.600,00	55.670,07			27/12/2011	30/12/2013	Adimplente
2	036628240	MUNICIPIO DE RUBIATABA - GO	493.100,00	10.063,27	246.550,00	246.550,00	22/12/2011	31/12/2013	Adimplente
2	036628355	MUNICIPIO DE FRANCISCO DUMONT - MG	245.850,00	9.150,00			30/12/2011	31/12/2013	Adimplente
2	036628469	MUNICIPIO DE JUATUBA - MG	146.950,00	53.050,00			29/12/2011	30/06/2013	Adimplente
2	036628574	MUNICIPIO DE ITAREMA - CE	813.490,96	71.519,08			27/12/2011	27/12/2013	Adimplente
2	036628688	MUNICIPIO DE TACARATU - PE	146.950,00	56.050,44			26/12/2011	07/07/2014	Adimplente
2	036628792	MUNICIPIO DE CAMPINORTE - GO	987.600,00	20.155,10			29/12/2011	31/12/2013	Adimplente

2	036628919	MUNICIPIO DE TRIUNFO - PE	196.400,00	4.008,16			27/12/2011	20/12/2014	Adimplente
2	036629047	MUNICIPIO DE DAVINOPOLIS - GO	98.200,00	2.004,08			31/12/2011	30/08/2013	Adimplente
2	036629152	MUNICIPIO DE BELO HORIZONTE - MG	394.200,00	98.550,00			23/12/2011	31/12/2013	Adimplente
2	036629266	MUNICIPIO DE CORREGO FUNDO - MG	146.950,00	2.998,98			05/12/2011	30/06/2013	Adimplente
2	036629370	MUNICIPIO DE SAO JOSE DO BELMONTE - PE	394.200,00	8.044,90			17/05/2012	08/05/2014	Adimplente
2	036629484	MUNICIPIO DE MENDES PIMENTEL - MG	394.200,00	11.830,00			22/12/2011	30/10/2013	Adimplente
2	036629599	MUNICIPIO DE CARMO DE MINAS - MG	98.200,00	40.349,64			19/12/2011	30/06/2013	Adimplente
2	036629602	MUNICIPIO DE LAGOA SANTA - MG	443.650,00	38.578,26			05/12/2011	31/12/2013	Adimplente
2	036629820	MUNICIPIO DE ARCOVERDE - PE	493.100,00	20.900,00			23/12/2011	07/09/2013	Adimplente
2	036630065	MUNICIPIO DE MONTE SANTO DE MINAS - MG	295.300,00	136.259,73	147.650,00	147.650,00	14/12/2011	30/06/2013	Adimplente
2	036630179	MUNICIPIO DE BURITI DE GOIAS - GO	98.200,00	2.800,00			30/12/2011	31/12/2013	Adimplente
2	036630283	MUNICIPIO DE SIQUEIRA CAMPOS - PR	493.100,00	17.258,50			13/12/2011	30/07/2013	Adimplente
2	036630397	MUNICIPIO DE VIRGINIA - MG	245.850,00	23.150,00			26/12/2011	31/12/2013	Adimplente
2	036630400	MUNICIPIO DE FAINA - GO	146.950,00	3.050,00			26/12/2011	31/12/2013	Adimplente
2	036630515	MUNICIPIO DE MAURILANDIA - GO	987.600,00	20.175,10	512.169,37	512.169,37	02/12/2011	30/11/2013	Adimplente
2	036630629	MUNICIPIO DE CAMPO BONITO - PR	117.280,00	10.930,26			20/12/2011	20/09/2013	Adimplente
2	036630733	MUNICIPIO DE SAO PEDRO DO IGUACU - PR	98.200,00	6.800,00			14/12/2011	14/10/2014	Adimplente
2	036630847	MUNICIPIO DE ESTRELA DO NORTE - GO	196.400,00	4.008,16			28/12/2011	31/12/2013	Adimplente
2	036630952	MUNICIPIO DE SAO JOSE DA LAPA - MG	146.950,00	5.614,91			23/12/2011	31/12/2013	Adimplente
2	036631194	MUNICIPIO DE TAPIRA - PR	196.400,00	10.168,16			13/12/2011	30/06/2014	Adimplente
2	036631207	MUNICIPIO DE GROAIRAS - CE	137.060,00	6.786,56			16/12/2011	16/06/2013	Adimplente
2	036631311	MUNICIPIO DE PATO BRANCO - PR	261.674,00	22.754,26	197.851,71	197.851,71	06/12/2011	06/09/2014	Adimplente
2	036631425	MUNICIPIO DE IVAIPORA - PR	98.200,00	145.677,65	49.100,00	49.100,00	28/11/2011	31/07/2013	Adimplente
2	036631530	MUNICIPIO DE TARUMIRIM - MG	295.300,00	7.500,00			16/12/2011	30/10/2013	Adimplente
2	036631759	MUNICIPIO DE LAGOA GRANDE - PE	196.400,00	4.008,16			29/12/2011	15/06/2014	Adimplente
2	036631863	MUNICIPIO DE PAICANDU - PR	394.200,00	173.283,47	197.100,00	197.100,00	21/12/2011	30/06/2014	Adimplente

2	036631977	MUNICIPIO DE ABREU E LIMA - PE	1.976.600,00	83.000,00			21/12/2011	21/12/2014	Adimplente
2	036632004	MUNICIPIO DE APUCARANA - PR	443.650,00	38.600,00	419.116,16	419.116,16	19/12/2011	30/07/2013	Adimplente
2	036632118	MUNICIPIO DE BARRA DO MENDES - BA	394.200,00	8.800,00	293.994,37	293.994,37	26/12/2011	05/09/2014	Adimplente
2	036632336	MUNICIPIO DE JQUIRICA - BA	493.100,00	10.063,27			27/12/2011	05/09/2014	Adimplente
2	036632440	MUNICIPIO DE FORTALEZA - CE	295.300,00	12.304,17			30/12/2011	30/12/2013	Adimplente
2	036632556	MUNICIPIO DE GUARACIABA DO NORTE - CE	196.400,00	4.008,16			21/12/2011	21/06/2013	Adimplente
2	036632660	MUNICIPIO DE SAO LOURENCO DA MATA - PE	493.100,00	49.310,00			29/12/2011	29/12/2014	Adimplente
2	036632774	MUNICIPIO DE MARTINHO CAMPOS - MG	443.650,00	19.771,18	325.594,73	325.594,73	29/12/2011	30/06/2013	Adimplente
2	036632888	MUNICIPIO DE CARMO DO CAJURU - MG	493.100,00	80.455,04	246.550,00	246.550,00	14/12/2011	30/06/2013	Adimplente
2	036632992	MUNICIPIO DE BARREIRA - CE	196.400,00	4.008,16			13/12/2011	12/12/2013	Adimplente
2	036633029	MUNICIPIO DE PALMAS - PR	295.300,00	47.951,20	147.650,00	147.650,00	08/12/2011	08/09/2014	Adimplente
2	036633133	MUNICIPIO DE TARAUAACA - AC	493.100,00	10.064,00	246.550,00	246.550,00	22/12/2011	30/11/2013	Adimplente
2	036633247	MUNICIPIO DE ALTO PIQUIRI - PR	295.300,00	42.839,73	147.650,00	147.650,00	19/12/2011	30/06/2014	Adimplente
2	036633352	MUNICIPIO DE ANAPOLIS - GO	394.200,00	129.088,92	197.100,00	197.100,00	28/12/2011	31/12/2013	Adimplente
2	036633466	MUNICIPIO DE MATUTINA - MG	98.200,00	25.645,92			30/12/2011	31/05/2014	Adimplente
2	036633571	MUNICIPIO DE ESTRELA DO SUL - MG	98.200,00	21.800,00			30/12/2011	30/07/2014	Adimplente
2	036633685	MUNICIPIO DE MUTUNOPOLIS - GO	295.300,00	14.449,29			28/12/2011	31/12/2013	Adimplente
2	036633799	MUNICIPIO DE TAQUARAL - GO	255.740,00	12.748,99	127.870,00	127.870,00	28/12/2011	31/12/2013	Adimplente
2	036633916	MUNICIPIO DE SANTA CECILIA DO PAVAO - PR	196.400,00	4.008,16			19/12/2011	30/07/2013	Adimplente
2	036634044	MUNICIPIO DE INACIO MARTINS - PR	196.400,00	46.326,80			29/12/2011	30/08/2013	Adimplente
2	036634159	MUNICIPIO DE CAMPO LIMPO DE GOIAS - GO	146.950,00	3.050,00			29/12/2011	31/12/2013	Adimplente
2	036634263	MUNICIPIO DE SAO LUIS DE MONTES BELOS - GO	196.400,00	122.850,87			12/12/2011	30/11/2014	Adimplente
2	036634481	MUNICIPIO DE JUTI - MS	789.800,00	73.646,33			26/12/2011	30/04/2016	Adimplente
2	036634609	MUNICIPIO DE RIANAPOLIS - GO	196.400,00	5.000,00			29/12/2011	31/12/2013	Adimplente
2	036634713	MUNICIPIO DE NOVO ORIENTE - CE	987.600,00	20.155,10	987.600,00	987.600,00	28/12/2011	28/12/2013	Adimplente

2	036634827	MUNICIPIO DE FEIRA NOVA DO MARANHAO - MA	295.300,00	6.027,00	147.650,00	147.650,00	30/12/2011	30/06/2013	Adimplente
2	036635072	MUNICIPIO DE SANTA BARBARA DO MONTE VERDE - MG	394.200,00	12.189,98	197.100,00	197.100,00	28/12/2011	30/10/2013	Adimplente
2	036635636	MUNICIPIO DE MARMELEIRO - PR	262.663,00	14.326,59	262.663,00	262.663,00	14/12/2011	14/03/2014	Adimplente
2	036635740	MUNICIPIO DE TACAIMBO - PE	146.950,00	5.017,35			30/12/2011	05/10/2014	Adimplente
2	036635855	MUNICIPIO DE FRANCISCO BELTRAO - PR	262.663,00	126.570,98	131.332,00	131.332,00	20/12/2011	20/09/2013	Adimplente
2	036635969	MUNICIPIO DE ARCOS - MG	493.100,00	128.162,67	430.574,92	430.574,92	14/12/2011	30/06/2013	Adimplente
2	036636097	MUNICIPIO DE SAO MIGUEL DO IGUACU - PR	493.100,00	98.620,00			29/12/2011	29/04/2014	Adimplente
2	036636214	MUNICIPIO DE CARMO DO RIO CLARO - MG	295.300,00	37.808,81			30/12/2011	30/06/2013	Adimplente
2	036636328	MUNICIPIO DE QUIXABA - PE	146.950,00	3.050,00			30/12/2011	09/09/2014	Adimplente
2	036636547	MUNICIPIO DE SALINAS - MG	216.180,00	12.354,00			30/12/2011	30/10/2013	Adimplente
2	036636652	MUNICIPIO DE TRES COROAS - RS	295.300,00	9.700,00			30/12/2011	30/12/2013	Adimplente
2	036636766	MUNICIPIO DE CANELA - RS	394.200,00	57.318,12	197.100,00	197.100,00	19/12/2011	30/03/2014	Adimplente
2	036636870	MUNICIPIO DE CHARRUA - RS	98.200,00	125.751,88			29/12/2011	30/04/2013	Adimplente
2	036636984	MUNICIPIO DE SINIMBU - RS	98.200,00	31.938,72			26/12/2011	19/11/2013	Adimplente
2	036637011	MUNICIPIO DE GUAREI - SP	146.950,00	7.807,44			26/12/2011	31/12/2013	Adimplente
2	036637125	MUNICIPIO DE MANACAPURU - AM	493.100,00	24.655,00			30/12/2011	30/12/2013	Adimplente
2	036637239	MUNICIPIO DE JI-PARANA - RO	987.600,00	41.150,00			30/12/2011	30/04/2014	Adimplente
2	036637343	MUNICIPIO DE IBIACA - RS	196.400,00	56.126,99	98.200,00	98.200,00	23/12/2011	30/05/2013	Adimplente
2	036637458	MUNICIPIO DE WENCESLAU BRAZ - MG	146.950,00	49.447,34			29/12/2011	30/06/2013	Adimplente
2	036637677	MUNICIPIO DE MUQUI - ES	143.241,25	20.000,00			29/12/2011	01/04/2013	Adimplente
2	036637781	MUNICIPIO DE LAGOA VERMELHA - RS	295.300,00	6.700,00			30/12/2011	31/10/2013	Adimplente
2	036637895	MUNICIPIO DE CRISTINA - MG	146.950,00	4.050,00			23/12/2011	30/06/2013	Adimplente
2	036638036	MUNICIPIO DE CASCA - RS	196.400,00	26.595,00	98.200,00	98.200,00	28/11/2011	30/05/2014	Adimplente
2	036638140	MUNICIPIO DE PASSO DE TORRES - SC	98.200,00	93.438,93			28/12/2011	30/12/2013	Adimplente
2	036638255	MUNICIPIO DE SAO VALERIO DO SUL - RS	98.200,00	43.136,00			20/12/2011	30/12/2013	Adimplente
2	036638369	MUNICIPIO DE MUITOS CAPOES - RS	98.200,00	120.887,26			30/12/2011	30/06/2014	Adimplente
2	036638588	MUNICIPIO DE SANTO AUGUSTO - RS	196.400,00	4.008,16			30/12/2011	30/12/2013	Adimplente

2	036638692	MUNICIPIO DE TRES DE MAIO - RS	245.850,00	45.106,09	122.925,00	122.925,00	22/12/2011	30/03/2013	Adimplente
2	036638819	MUNICIPIO DE BREJINHO - PE	344.750,00	101.821,70			30/12/2011	20/06/2014	Adimplente
2	036638923	MUNICIPIO DE BONITO - PE	344.750,00	14.550,00			30/12/2011	09/12/2014	Adimplente
2	036639052	MUNICIPIO DE ASSIS CHATEAUBRIAND - PR	137.060,00	11.843,81			02/12/2011	02/10/2013	Adimplente
2	036639166	MUNICIPIO DE LAMIM - MG	245.850,00	5.150,00			27/12/2011	31/10/2013	Adimplente
2	036639270	MUNICIPIO DE IGUATAMA - MG	394.200,00	9.385,00			14/12/2011	30/06/2013	Adimplente
2	036639384	MUNICIPIO DE VERA CRUZ - BA	394.200,00	8.044,90			27/12/2011	27/12/2013	Adimplente
2	036639498	MUNICIPIO DE NOVA AURORA - PR	117.280,00	45.498,13			29/12/2011	29/03/2014	Adimplente
2	036639502	MUNICIPIO DE ITURAMA - MG	987.600,00	22.400,00			30/12/2011	30/07/2014	Adimplente
2	036639616	MUNICIPIO DE UNIAO DE MINAS - MG	98.200,00	18.786,28			30/12/2011	31/07/2014	Adimplente
2	036639720	MUNICIPIO DE ALUMINIO - SP	146.950,00	4.408,00			29/11/2011	20/12/2013	Adimplente
2	036639834	MUNICIPIO DE SAO LUIZ DO PARAITINGA - SP	196.400,00	4.008,16			29/12/2011	29/10/2013	Adimplente
2	036639948	MUNICIPIO DE JACINTO MACHADO - SC	285.410,00	76.911,10	142.705,00	142.705,00	12/12/2011	03/12/2013	Adimplente
2	036640079	MUNICIPIO DE SAO LOURENCO DO OESTE - SC	196.400,00	4.009,00			23/12/2011	23/06/2013	Adimplente
2	036640183	MUNICIPIO DE ESTANCIA DE ATIBAIA - SP	690.900,00	72.519,69			23/12/2011	23/12/2015	Adimplente
2	036640297	MUNICIPIO DE BURITI TOCANTINS - TO	295.300,00	33.111,36	147.650,00	147.650,00	31/12/2011	31/12/2013	Adimplente
2	036640300	MUNICIPIO DE LAVRAS DO SUL - RS	98.200,00	4.000,00			30/12/2011	03/09/2013	Adimplente
2	036640414	MUNICIPIO DE IBITINGA - SP	245.850,00	188.189,16			30/12/2011	20/04/2013	Adimplente
2	036640529	MUNICIPIO DE ERECHIM - RS	122.225,00	10.628,26			29/12/2011	30/12/2013	Adimplente
2	036640633	MUNICIPIO DE NOVA BOA VISTA - RS	146.950,00	33.072,20			29/12/2011	31/08/2013	Adimplente
2	036640747	MUNICIPIO DE SAO NICOLAU - RS	146.950,00	3.050,00			30/12/2011	30/03/2013	Adimplente
2	036640852	MUNICIPIO DE SAO GABRIEL - RS	196.400,00	40.564,00			21/12/2011	21/12/2013	Adimplente
2	036640966	MUNICIPIO DE ANDRE DA ROCHA - RS	98.200,00	3.944,71			16/12/2011	30/03/2014	Adimplente
2	036641094	MUNICIPIO DE CAMPOS BORGES - RS	146.950,00	33.783,08			27/12/2011	30/03/2013	Adimplente
2	036641107	MUNICIPIO DE MIRACATU - SP	562.330,00	17.870,00			27/12/2011	31/12/2013	Adimplente
2	036641211	MUNICIPIO DE SANTO ANGELO - RS	98.200,00	33.605,19			26/12/2011	30/06/2013	Adimplente

2	036641325	MUNICIPIO DE GUARANTA - SP	146.417,70	2.988,12	73.208,85	73.208,85	28/12/2011	20/10/2013	Adimplente
2	036641439	MUNICIPIO DE NOVO TIRADENTES - RS	196.400,00	6.000,00	98.200,00	98.200,00	05/12/2011	31/12/2013	Adimplente
2	036641544	MUNICIPIO DE ITAPOA - SC	196.400,00	4.600,00			30/12/2011	30/05/2013	Adimplente
2	036641659	MUNICIPIO DE SALTO VELOSO - SC	295.300,00	64.379,61	147.650,00	147.650,00	21/12/2011	21/03/2014	Adimplente
2	036641763	MUNICIPIO DE CANELINHA - SC	146.950,00	32.531,78			30/12/2011	30/12/2013	Adimplente
2	036641877	MUNICIPIO DE SAO BENTO DO SUL - SC	493.100,00	207.873,37	246.550,00	246.550,00	30/12/2011	30/12/2013	Adimplente
2	036641981	MUNICIPIO DE TRES BARRAS - SC	196.400,00	66.966,99	98.200,00	98.200,00	21/12/2011	31/12/2014	Adimplente
2	036642018	MUNICIPIO DE RODEIO - SC	295.300,00	14.700,00			26/12/2011	30/08/2013	Adimplente
2	036642122	MUNICIPIO DE DONA EMMA - SC	98.200,00	21.800,00			28/12/2011	30/08/2013	Adimplente
2	036642236	MUNICIPIO DE TOBIAS BARRETO - SE	295.300,00	113.248,02	147.650,00	147.650,00	29/11/2011	30/12/2014	Adimplente
2	036642455	MUNICIPIO DE GASPAR - SC	888.700,00	225.269,59			28/12/2011	30/09/2013	Adimplente
2	036642560	MUNICIPIO DE AGROLANDIA - SC	196.400,00	39.990,76	98.200,00	98.200,00	28/12/2011	30/10/2013	Adimplente
2	036642674	MUNICIPIO DE INDAIAL - SC	295.300,00	88.172,91	147.650,00	147.650,00	29/12/2011	30/06/2013	Adimplente
2	036642788	MUNICIPIO DE SAO PEDRO DAS MISSOES - RS	493.100,00	10.063,27			30/12/2011	31/12/2013	Adimplente
2	036642892	MUNICIPIO DE CARLOS BARBOSA - RS	394.200,00	9.081,65	197.100,00	197.100,00	20/12/2011	30/04/2014	Adimplente
2	036642905	MUNICIPIO DE TRES PALMEIRAS - RS	493.100,00	46.690,36	458.336,43	458.336,43	30/12/2011	31/05/2013	Adimplente
2	036643147	MUNICIPIO DE NHANDEARA - SP	137.060,00	2.940,00			30/12/2011	20/05/2013	Adimplente
2	036643252	MUNICIPIO DE UNIAO PAULISTA - SP	141.016,00	3.984,00			19/12/2011	20/05/2013	Adimplente
2	036643366	MUNICIPIO DE IRAI - RS	295.300,00	7.744,31	295.300,00	295.300,00	14/12/2011	30/06/2013	Adimplente
2	036643470	MUNICIPIO DE URUSSANGA - SC	987.600,00	20.155,10	35.059,80	35.059,80	30/12/2011	08/12/2013	Adimplente
2	036643585	MUNICIPIO DE CERQUEIRA CESAR - SP	98.200,00	7.228,70	49.100,00	49.100,00	23/12/2011	20/05/2013	Adimplente
2	036643699	MUNICIPIO DE MIRA ESTRELA - SP	138.049,00	3.470,00			23/12/2011	20/05/2013	Adimplente
2	036643702	MUNICIPIO DE ICEM - SP	142.005,00	2.995,00			23/12/2011	20/05/2013	Adimplente
2	036643816	MUNICIPIO DE CAICO - RN	295.300,00	12.350,00	147.650,00	147.650,00	31/12/2011	01/07/2013	Adimplente
2	036643920	MUNICIPIO DE PALMITINHO - RS	295.300,00	17.011,04	147.650,00	147.650,00	30/12/2011	30/06/2013	Adimplente
2	036644059	MUNICIPIO DE VISTA GAUCHA - RS	196.400,00	12.921,70	98.200,00	98.200,00	13/12/2011	30/07/2013	Adimplente
2	036644163	MUNICIPIO DE OUROESTE - SP	98.200,00	31.365,92			26/12/2011	20/05/2013	Adimplente

2	036644277	MUNICIPIO DE BARRA DO GUARITA - RS	196.400,00	28.025,69	98.200,00	98.200,00	26/12/2011	30/12/2013	Adimplente
2	036644381	MUNICIPIO DE DOM PEDRITO - RS	146.950,00	48.550,00			30/12/2011	30/12/2013	Adimplente
2	036644495	MUNICIPIO DE SANTA ALBERTINA - SP	142.005,00	3.640,80			28/12/2011	20/05/2013	Adimplente
2	036644509	MUNICIPIO DE CEDRAL - SP	142.005,00	2.995,00	71.002,50	71.002,50	30/12/2011	20/05/2013	Adimplente
2	036644613	MUNICIPIO DE ORINDIUA - SP	137.060,00	2.940,00			30/12/2011	20/05/2013	Adimplente
2	036644727	MUNICIPIO DE DOIS CORREGOS - SP	295.300,00	9.417,94			19/01/2012	20/03/2013	Adimplente
2	036644945	MUNICIPIO DE TOCANTINOPOLIS - TO	196.400,00	4.008,16			26/12/2011	26/03/2013	Adimplente
2	036645190	MUNICIPIO DE ARAGUACU - TO	493.100,00	10.063,27	246.550,00	246.550,00	28/12/2011	28/06/2013	Adimplente
2	036645203	MUNICIPIO DE ARARAS - SP	196.400,00	123.726,04			15/12/2011	30/06/2013	Adimplente
2	036645317	MUNICIPIO DE MONTE DO CARMO - TO	493.100,00	15.400,00	246.550,00	246.550,00	23/12/2011	23/04/2013	Adimplente
2	036645421	MUNICIPIO DE SANTA MARIA - RS	196.400,00	107.229,79	98.200,00	98.200,00	23/12/2011	23/10/2013	Adimplente
2	036645536	MUNICIPIO DE GUARARAPES - SP	146.950,00	4.828,24			23/12/2011	05/04/2014	Adimplente
2	036645640	MUNICIPIO DE MONTE CASTELO - SC	196.400,00	29.723,30	98.200,00	98.200,00	21/12/2011	31/12/2014	Adimplente
2	036645755	MUNICIPIO DE LARANJAL PAULISTA - SP	245.850,00	13.016,00	122.925,00	122.925,00	28/12/2011	28/12/2013	Adimplente
2	036645973	MUNICIPIO DE PENAPOLIS - SP	144.431,61	12.826,36	73.475,00	73.475,00	30/12/2011	05/09/2014	Adimplente
2	036646000	MUNICIPIO DE SAO PEDRO DO SUL - RS	98.200,00	26.800,00			07/12/2011	07/10/2013	Adimplente
2	036646114	MUNICIPIO DE GUAPORE - RS	146.950,00	57.390,22			20/12/2011	30/04/2014	Adimplente
2	036646228	MUNICIPIO DE AGUDO - RS	196.400,00	120.674,94			14/12/2011	20/12/2013	Adimplente
2	036646446	MUNICIPIO DE SAO JERONIMO - RS	196.400,00	7.341,97			30/12/2011	30/12/2013	Adimplente
2	036646552	MUNICIPIO DE SANTO ANTONIO DE ARACANGUA - SP	196.400,00	23.600,00	98.200,00	98.200,00	28/12/2011	20/05/2013	Adimplente
2	036646770	MUNICIPIO DE CAPIVARI DE BAIXO - SC	98.200,00	38.146,20			08/12/2011	19/12/2013	Adimplente
2	036646884	MUNICIPIO DE RIO NEGRINHO - SC	245.850,00	52.914,74			07/12/2011	01/07/2013	Adimplente
2	036646998	MUNICIPIO DE BURITAMA - SP	98.200,00	18.902,17			21/12/2011	05/02/2014	Adimplente
2	036647025	MUNICIPIO DE ANGICOS - RN	394.200,00	8.200,00	197.100,00	197.100,00	29/12/2011	20/06/2013	Adimplente
2	036647139	MUNICIPIO DE PRAIA GRANDE - SC	176.620,00	6.886,47	88.310,00	88.310,00	23/12/2011	22/12/2013	Adimplente
2	036647243	MUNICIPIO DE MELEIRO - SC	443.650,00	959.669,39	221.825,00	221.825,00	29/12/2011	30/12/2013	Adimplente

2	036647462	MUNICIPIO DE SANTA CECILIA - SC	196.400,00	26.316,44			29/12/2011	30/12/2014	Adimplente
2	036647577	MUNICIPIO DE SIDEROPOLIS - SC	127.170,00	85.628,71			28/12/2011	30/12/2013	Adimplente
2	036647681	MUNICIPIO DE MAFRA - SC	98.200,00	16.426,65			21/12/2011	03/12/2014	Adimplente
2	036647795	MUNICIPIO DE IPANGUACU - RN	344.750,00	7.035,71	172.375,00	172.375,00	28/12/2011	20/06/2013	Adimplente
2	036647808	MUNICIPIO DE JABOTICABAL - SP	295.300,00	139.840,17	147.650,00	147.650,00	27/12/2011	27/03/2013	Adimplente
2	036647912	MUNICIPIO DE ITAPURA - SP	146.950,00	6.895,85			28/12/2011	05/05/2014	Adimplente
2	036648155	MUNICIPIO DE ARABUTA - SC	78.420,00	52.341,89	39.210,00	39.210,00	23/12/2011	23/03/2013	Adimplente
2	036648269	MUNICIPIO DE JAGUARUNA - SC	78.420,00	47.977,54			12/01/2012	06/06/2013	Adimplente
2	036648373	MUNICIPIO DE VOTORANTIM - SP	295.300,00	32.865,30	245.896,30	245.896,30	08/12/2011	08/12/2013	Adimplente
2	036648487	MUNICIPIO DE SAO BERNARDO CAMPO - SP	493.100,00	201.007,37			30/12/2011	30/11/2013	Adimplente
2	036648605	MUNICIPIO DE FLORIDA PAULISTA - SP	98.200,00	13.538,68			28/12/2011	05/04/2014	Adimplente
2	036648719	MUNICIPIO DE VERA CRUZ - SP	98.200,00	2.800,00			30/12/2011	20/08/2013	Adimplente
2	036648823	MUNICIPIO DE SAO JOAO DA BOA VISTA - SP	394.200,00	46.342,14	197.100,00	197.100,00	28/12/2011	28/12/2013	Adimplente
2	036648937	MUNICIPIO DE TARUMA - SP	98.200,00	12.832,30			28/12/2011	05/04/2014	Adimplente
2	036649066	MUNICIPIO DE ITARARE - SP	98.200,00	25.456,72			26/12/2011	20/12/2013	Adimplente
2	036649170	MUNICIPIO DE IBIRAREMA - SP	98.200,00	2.800,00			30/12/2011	05/04/2014	Adimplente
2	036649284	MUNICIPIO DE BARIRI - SP	98.200,00	3.297,75			30/12/2011	20/08/2013	Adimplente
2	036649398	MUNICIPIO DE OSVALDO CRUZ - SP	196.400,00	4.100,00			30/12/2011	05/05/2014	Adimplente
2	036649401	MUNICIPIO DE ARARAQUARA - SP	1.086.500,00	503.474,88	834.106,01	834.106,01	27/12/2011	27/11/2014	Adimplente
2	036649516	MUNICIPIO DE SUZANOPOLIS - SP	98.200,00	6.800,00			30/12/2011	20/05/2013	Adimplente
2	036649620	MUNICIPIO DE VOTUPORANGA - SP	1.185.400,00	200.000,00			27/12/2011	20/05/2013	Adimplente
2	036649734	MUNICIPIO DE PAULO FARIA - SP	216.180,00	21.024,51	108.090,00	108.090,00	30/12/2011	20/05/2013	Adimplente
2	036649848	MUNICIPIO DE BORACEIA - SP	196.400,00	19.688,53			29/12/2011	20/02/2014	Adimplente
2	036649953	MUNICIPIO DE INDIAPORA - SP	146.950,00	3.050,00			27/12/2011	20/05/2013	Adimplente
2	036650084	MUNICIPIO DE BURITAMA - SP	98.200,00	7.829,63			21/12/2011	05/02/2014	Adimplente
2	036650198	MUNICIPIO DE CUNHA PORA - SC	493.100,00	31.200,00	493.100,00	493.100,00	29/12/2011	29/10/2013	Adimplente
2	036650315	MUNICIPIO DE MANDURI - SP	176.620,00	51.203,81			30/12/2011	20/06/2014	Adimplente

2	036650429	MUNICIPIO DE VOTORANTIM - SP	1.976.600,00	461.110,39	1.743.361,14	1.743.361,14	08/12/2011	08/12/2013	Adimplente
2	036650534	MUNICIPIO DE SERRA NEGRA DO NORTE - RN	176.620,00	3.604,49			30/12/2011	20/06/2013	Adimplente
2	036650648	MUNICIPIO DE ANGELINA - SC	68.530,00	31.470,00			30/12/2011	31/12/2014	Adimplente
2	036650867	MUNICIPIO DE SALTO - SP	245.850,00	22.000,00			22/12/2011	22/12/2013	Adimplente
2	036650971	MUNICIPIO DE NOVA ODESSA - SP	196.400,00	173.488,35			27/12/2011	27/09/2013	Adimplente
2	036651008	MUNICIPIO DE MIRANTE - BA	245.850,00	5.017,35	122.925,00	122.925,00	15/12/2011	30/11/2013	Adimplente
2	036651112	MUNICIPIO DE VARZEA DA ROCA - BA	196.400,00	4.008,16			29/12/2011	05/09/2013	Adimplente
2	036651226	MUNICIPIO DE PRESIDENTE DUTRA - BA	394.200,00	62.002,41	232.893,37	232.893,37	30/12/2011	05/09/2013	Adimplente
2	036651444	MUNICIPIO DE ALTO CAPARAO - MG	98.200,00	4.750,00			31/12/2011	30/10/2013	Adimplente
2	036651664	MUNICIPIO DE ARAGUAINA - TO	1.976.600,00	159.411,20			30/12/2011	30/04/2013	Adimplente
2	036651778	MUNICIPIO DE COITE DO NOIA - AL	295.300,00	6.026,53			30/12/2011	19/04/2013	Adimplente
2	036651882	MUNICIPIO DE HORIZONTINA - RS	245.850,00	35.059,15			28/12/2011	30/03/2013	Adimplente
2	036652023	MUNICIPIO DE OSASCO - SP	295.300,00	25.678,26	147.650,00	147.650,00	30/12/2011	30/11/2013	Adimplente
2	036652137	MUNICIPIO DE PIRACAIA - SP	493.100,00	28.724,16	246.550,00	246.550,00	29/12/2011	29/12/2015	Adimplente
2	036652241	MUNICIPIO DE AGUA DOCE DO NORTE - ES	146.950,00	5.478,29			29/12/2011	01/04/2013	Adimplente
2	036722902	MUNICIPIO DE LIMOEIRO DO NORTE - CE	1.284.300,00	96.667,00			31/12/2011	30/12/2013	Adimplente
2	036723030	MUNICIPIO DE ESPIRITO SANTO DO PINHAL - SP	146.950,00	5.664,72			26/12/2011	26/06/2013	Adimplente
2	036723144	MUNICIPIO DE CACHOEIRO DO ITAPEMERIM - ES	493.100,00	42.900,00			29/12/2011	01/04/2013	Adimplente
2	036723259	MUNICIPIO DE SERRA - ES	295.300,00	88.898,02	147.650,00	147.650,00	29/12/2011	01/04/2013	Adimplente
2	036723696	MUNICIPIO DE JERONIMO MONTEIRO - ES	295.300,00	6.026,53			29/12/2011	01/04/2013	Adimplente
2	036723709	MUNICIPIO DE NOVA TRENTO - SC	344.750,00	7.250,00			30/12/2011	31/12/2013	Adimplente
2	036776613	MUNICIPIO DE IGARAPAVA - SP	146.950,00	4.000,00			30/12/2011	30/11/2014	Adimplente
2	036776727	MUNICIPIO DE TIMBO - SC	344.750,00	94.767,05	172.375,00	172.375,00	30/12/2011	30/06/2013	Adimplente
2	036776831	MUNICIPIO DE CAMPO GRANDE - MS	987.600,00	41.150,00			27/12/2011	30/04/2016	Adimplente
2	036776945	MUNICIPIO DE PIEDADE - SP	295.300,00	25.678,26	147.650,00	147.650,00	23/12/2011	20/12/2013	Adimplente
2	036777074	MUNICIPIO DE PATO BRANCO - PR	394.200,00	49.341,18	394.200,00	394.200,00	26/12/2011	26/04/2014	Adimplente

2	036777188	MUNICIPIO DE BRAGANCA - PA	98.200,00	8.000,00			30/12/2011	30/09/2013	Adimplente
2	036777305	MUNICIPIO DE LIMOEIRO DO AJURU - PA	98.200,00	5.000,00			30/12/2011	30/09/2014	Adimplente
2	036777419	MUNICIPIO DE JARU - RO	690.900,00	59.100,00			31/12/2011	30/04/2014	Adimplente
2	036777524	MUNICIPIO DE SAO DOMINGOS DO ARAGUAIA - PA	98.200,00	2.800,00			30/12/2011	30/09/2014	Adimplente
2	036777638	MUNICIPIO DE VARZEA - PB	196.400,00	4.008,16			31/12/2011	31/12/2014	Adimplente
2	036778099	MUNICIPIO DE CACADOR - SC	196.400,00	27.338,55			22/12/2011	22/03/2013	Adimplente
2	036778102	MUNICIPIO DE SERRINHA - BA	394.200,00	16.425,00	197.100,00	197.100,00	30/12/2011	05/07/2014	Adimplente
2	036778320	MUNICIPIO DE AREIA BRANCA - SE	493.100,00	13.063,59	246.550,00	246.550,00	30/12/2011	30/12/2014	Adimplente
2	036778434	ESTADO DA BAHIA	2.965.600,00	329.550,00			30/12/2011	31/12/2014	Adimplente
2	036778549	MUNICIPIO DE SCHROEDER - SC	98.200,00	112.649,47			30/12/2011	01/07/2013	Adimplente
2	036778654	ESTADO DA BAHIA	493.100,00	54.900,00			30/12/2011	31/12/2014	Adimplente
2	036794461	MUNICIPIO DE COREAU - CE	142.005,00	2.900,00			22/12/2011	22/12/2013	Adimplente
2	036794576	MUNICIPIO DE HORIZONTE - CE	394.200,00	59.495,07	197.100,00	197.100,00	30/12/2011	30/12/2013	Adimplente
2	036794680	MUNICIPIO DE SAO JOAO DEL REI - MG	196.400,00	42.599,97			26/03/2012	31/01/2014	Adimplente
2	036794794	MUNICIPIO DE PIRANGUCU - MG	196.400,00	5.399,82			26/12/2011	30/06/2013	Adimplente
2	036794807	MUNICIPIO DE CACAPAVA - SP	245.850,00	39.765,70			29/12/2011	28/02/2014	Adimplente
2	036794911	MUNICIPIO DE SANTO ANTONIO DE JESUS - BA	196.400,00	8.183,33			30/12/2011	05/07/2014	Adimplente
2	036809842	MUNICIPIO DE BREVES - PA	1.976.600,00	82.358,33			27/03/2012	30/03/2013	Adimplente
2	036809957	MUNICIPIO DE ITAGUACU DA BAHIA - BA	1.581.000,00	32.265,30			30/12/2011	05/05/2014	Adimplente
2	036810087	MUNICIPIO DE RETIROLANDIA - BA	295.300,00	6.700,00			30/12/2011	05/05/2013	Adimplente
2	036810191	MUNICIPIO DE MAMONAS - MG	245.850,00	5.150,00			30/12/2011	30/12/2013	Adimplente
2	036810318	MUNICIPIO DE GUARAI - TO	1.482.100,00	30.247,00	411.579,18	411.579,18	21/12/2011	21/04/2013	Adimplente
2	036810422	MUNICIPIO DE IBIPEBA - BA	1.383.200,00	28.228,58	15.353,52	15.353,52	29/12/2011	05/09/2013	Adimplente
2	036810537	MUNICIPIO DE MISSAL - PR	98.200,00	13.800,00			28/12/2011	28/09/2013	Adimplente
2	036810641	MUNICIPIO DE MARIBONDO/AL	245.850,00	5.700,00			30/12/2011	30/11/2013	Adimplente
2	036810756	MUNICIPIO DE ENTRE RIOS DO OESTE - PR	98.200,00	139.659,83			26/12/2011	26/09/2014	Adimplente
2	036831799	MUNICIPIO DE ITAARA - RS	98.200,00	11.800,00			28/12/2011	05/12/2013	Adimplente
2	036831802	MUNICIPIO DE TANGUA - RJ	493.100,00	26.900,00			30/12/2011	30/12/2013	Adimplente

2	036831916	MUNICIPIO DE CEREJEIRAS - RO	443.650,00	9.100,00			28/12/2011	30/04/2014	Adimplente
2	036832044	MUNICIPIO DE BRAGANEY - PR	98.200,00	7.996,29	49.100,00	49.100,00	27/12/2011	27/09/2013	Adimplente
2	036832159	MUNICIPIO DE RORAINOPOLIS - RR	987.600,00	20.155,10			26/12/2011	15/06/2013	Adimplente
2	036832377	MUNICIPIO DE ESTA. BALN. DE PRAIA GRANDE - SP	1.976.600,00	2.119.152,72			29/12/2011	31/12/2013	Adimplente
2	036832481	MUNICIPIO DE JARDINOPOLIS - SP	295.300,00	6.026,53	295.300,00	295.300,00	22/12/2011	22/03/2013	Adimplente
2	036832596	MUNICIPIO DE ARACAS - BA	592.000,00	13.000,00			02/01/2012	05/09/2013	Adimplente
2	036860141	MUNICIPIO DE TERESINA - PI	3.954.600,00	449.070,99	590.026,32	590.026,32	16/12/2011	16/12/2013	Adimplente
2	036860256	MUNICIPIO DE BOA ESPERANCA - ES	394.200,00	60.715,00	197.100,00	197.100,00	29/12/2011	01/04/2013	Adimplente
2	036860360	MUNICIPIO DE SAO JOSE DOS PINHAIS - PR	1.482.100,00	1.285.825,26			29/12/2011	30/10/2013	Adimplente
2	036860474	MUNICIPIO DE CAMPINAS - SP	987.600,00	227.652,59			29/12/2011	29/03/2014	Adimplente
2	036860693	MUNICIPIO DE SANTA ROSA DE VITERBO - SP	117.280,00	2.720,00			26/12/2011	26/02/2014	Adimplente
2	036860706	MUNICIPIO DE ITUVERAVA - SP	295.300,00	6.030,00			28/12/2011	28/09/2014	Adimplente
2	036860810	MUNICIPIO DE PALMAS - TO	1.482.100,00	80.000,00			27/12/2011	27/06/2013	Adimplente
2	036890624	MUNICIPIO DE APIAI - SP	295.300,00	6.026,54			20/12/2011	20/12/2013	Adimplente
2	036890842	MUNICIPIO DE SAO JOSE DO BARREIRO - SP	295.300,00	14.700,00			30/12/2011	28/02/2014	Adimplente
2	036890957	MUNICIPIO DE ESTANCIA DE ATIBAIA - SP	1.185.400,00	103.078,26			23/12/2011	23/12/2015	Adimplente
2	036891199	MUNICIPIO DE BURITAMA - SP	245.850,00	7.404,50			28/12/2011	05/03/2014	Adimplente
2	036891202	MUNICIPIO DE PROGRESSO - RS	146.950,00	3.050,00			30/12/2011	30/12/2013	Adimplente
2	036891316	MUNICIPIO DE ITARARE - SP	493.100,00	30.995,58	393.789,66	393.789,66	23/12/2011	20/12/2013	Adimplente
2	036891420	MUNICIPIO DE POCO DAS ANTAS - RS	193.948,59	3.958,13			30/12/2011	30/12/2013	Adimplente
2	036891535	MUNICIPIO DE TRES CACHOEIRAS - RS	146.950,00	25.000,00			30/12/2011	30/12/2013	Adimplente
2	036891649	MUNICIPIO DE BIRITIBA-MIRIM - SP	987.600,00	265.728,71			30/12/2011	01/08/2013	Adimplente
2	036891754	MUNICIPIO DE IBIRA - SP	137.060,00	3.920,77	68.530,00	68.530,00	29/12/2011	20/05/2013	Adimplente
2	036891868	MUNICIPIO DE RIOLANDIA - SP	98.200,00	2.800,00			27/12/2011	20/05/2013	Adimplente
2	036891972	MUNICIPIO DE IGARATA - SP	1.467.413,69	29.947,22			29/12/2011	29/06/2013	Adimplente
2	036892009	MUNICIPIO DE VARGEM GRANDE DO SUL - SP	196.400,00	78.529,33			19/12/2011	30/12/2013	Adimplente

2	036892113	MUNICIPIO DE SANTA CRUZ CONCEICAO - SP	98.200,00	39.925,04			29/12/2011	30/12/2013	Adimplente
2	036892445	MUNICIPIO DE TIMBO - SC	295.300,00	63.004,64	147.650,00	147.650,00	30/12/2011	30/06/2013	Adimplente
2	036892551	MUNICIPIO DE ITABAIANA - SE	987.600,00	42.000,00			13/12/2011	30/12/2014	Adimplente
2	036892665	MUNICIPIO DE ITABAIANA - SE	987.600,00	43.162,23			13/12/2011	30/12/2014	Adimplente
2	036892883	MUNICIPIO DE SANTO ANTONIO DA PATRULHA - RS	146.950,00	35.000,00			30/12/2011	30/12/2013	Adimplente
2	036892997	MUNICIPIO DE PINHALZINHO - SC	146.950,00	16.313,02	73.475,00	73.475,00	30/12/2011	30/04/2014	Adimplente
2	036893024	MUNICIPIO DE FRANCISCO MORATO - SP	98.200,00	9.200,00			21/12/2011	21/12/2014	Adimplente
2	036893138	MUNICIPIO DE VENANCIO AIRES - RS	146.950,00	211.051,64			30/12/2011	30/12/2013	Adimplente
2	036893242	MUNICIPIO DE SERRA ALTA - SC	196.400,00	61.525,00			28/12/2011	28/03/2013	Adimplente
2	036893357	MUNICIPIO DE SAO LOURENCO DO SUL - RS	146.950,00	3.050,00			30/12/2011	30/12/2013	Adimplente
2	036893461	MUNICIPIO DE SALVADOR DO SUL - RS	146.950,00	11.065,00			30/12/2011	30/12/2013	Adimplente
2	036893576	MUNICIPIO DE TUPANDI - RS	196.400,00	52.432,00			30/12/2011	30/12/2013	Adimplente
2	036893680	MUNICIPIO DE ARVOREDO - SC	98.200,00	43.873,17			22/12/2011	31/12/2013	Adimplente
2	036893794	MUNICIPIO DE QUILOMBO - SC	196.400,00	6.588,93			28/12/2011	30/03/2014	Adimplente
2	036893807	MUNICIPIO DE TAGUATINGA - TO	394.200,00	8.044,90			23/12/2011	23/04/2013	Adimplente
2	036893911	MUNICIPIO DE DIANOPOLIS - TO	592.000,00	12.081,63			23/12/2011	23/04/2013	Adimplente
2	036894049	MUNICIPIO DE TAPERA - RS	146.950,00	21.265,43	73.475,00	73.475,00	26/12/2011	30/03/2013	Adimplente
2	036894154	MUNICIPIO DE MAREMA - SC	98.200,00	29.152,25			28/12/2011	28/06/2013	Adimplente
2	036894268	MUNICIPIO DE BATATAIS - SP	493.100,00	57.150,00	246.550,00	246.550,00	22/12/2011	22/10/2013	Adimplente
2	036894372	MUNICIPIO DE SAO SIMAO - SP	493.100,00	51.304,65	246.550,00	246.550,00	30/12/2011	30/03/2014	Adimplente
2	036894486	MUNICIPIO DE GAROPABA - SC	493.100,00	10.287,73	246.550,00	246.550,00	30/12/2011	07/04/2013	Adimplente
2	036894591	MUNICIPIO DE PARANAPUA - SP	166.730,00	11.656,93			28/12/2011	20/05/2013	Adimplente
2	036894604	MUNICIPIO DE UCHOA - SP	137.060,00	6.192,87	68.530,00	68.530,00	26/12/2011	20/05/2013	Adimplente
2	036894718	MUNICIPIO DE REGISTRO - SP	196.400,00	8.183,33			23/12/2011	31/05/2013	Adimplente
2	036894822	MUNICIPIO DE SANTA MARIA - RS	196.400,00	20.000,00	98.200,00	98.200,00	23/12/2011	23/10/2013	Adimplente
2	036894936	MUNICIPIO DE PITANGUEIRAS - SP	493.100,00	460.621,00			30/12/2011	30/04/2013	Adimplente

2	036895077	MUNICIPIO DE PATO BRANCO - PR	196.400,00	77.325,50			14/12/2011	14/03/2014	Adimplente
2	036895181	MUNICIPIO DE SAO JOSE DO SUL - RS	245.850,00	104.630,69	122.925,00	122.925,00	30/12/2011	30/12/2013	Adimplente
2	036895295	MUNICIPIO DE SALVADOR DO SUL - RS	295.300,00	90.958,12	147.650,00	147.650,00	30/12/2011	30/12/2013	Adimplente
2	036895308	MUNICIPIO DE BRACO DO NORTE - SC	196.400,00	49.293,58			23/12/2011	31/12/2013	Adimplente
2	036895527	MUNICIPIO DE GUARIBA - SP	98.200,00	13.463,27			28/12/2011	28/10/2013	Adimplente
2	036895745	MUNICIPIO DE RIO FORTUNA - SC	295.300,00	9.969,25	147.650,00	147.650,00	23/12/2011	31/12/2013	Adimplente
2	036895850	MUNICIPIO DE COLINA - SP	98.200,00	31.025,47			26/12/2011	20/05/2013	Adimplente
2	036895964	MUNICIPIO DE MATIPO - MG	196.400,00	51.461,21			30/12/2011	30/10/2013	Adimplente
2	036896092	MUNICIPIO DE QUATIGUA - PR	295.300,00	6.284,82			22/12/2011	30/07/2013	Adimplente
2	036896105	MUNICIPIO DE CANTAGALO - PR	295.300,00	6.026,53			31/12/2011	31/10/2013	Adimplente
2	036896323	MUNICIPIO DE NOVA ROMA DO SUL - RS	98.200,00	5.868,21	49.100,00	49.100,00	29/12/2011	30/05/2014	Adimplente
2	036896437	MUNICIPIO DE MATEUS LEME - MG	987.600,00	20.155,10			27/12/2011	30/06/2013	Adimplente
2	036896542	MUNICIPIO DE IGUABA GRANDE - RJ	196.400,00	10.000,00			23/12/2011	23/12/2013	Adimplente
2	036896761	MUNICIPIO DE SETE LAGOAS - MG	987.600,00	93.409,28			19/12/2011	31/12/2013	Adimplente
2	036896875	MUNICIPIO DE NISIA FLORESTA - RN	493.100,00	19.361,00	246.550,00	246.550,00	30/12/2011	20/06/2013	Adimplente
2	036896989	MUNICIPIO DE MARILANDIA DO SUL - PR	295.300,00	79.402,56	147.650,00	147.650,00	30/12/2011	30/07/2013	Adimplente
2	036897016	MUNICIPIO DE NOVA LONDRINA - PR	295.300,00	117.309,92	147.650,00	147.650,00	27/12/2011	30/06/2014	Adimplente
2	036897120	MUNICIPIO DE PARANAVAI - PR	740.350,00	185.087,50	409.413,54	409.413,54	19/12/2011	30/06/2014	Adimplente
2	036897453	MUNICIPIO DE SAO TOME - RN	888.700,00	20.000,00			27/12/2011	20/08/2013	Adimplente
2	036897568	MUNICIPIO DE SABARA - MG	394.200,00	35.800,00			23/12/2011	31/12/2013	Adimplente
2	036897672	MUNICIPIO DE SALGUEIRO - PE	789.800,00	60.200,00			16/03/2012	14/11/2014	Adimplente
2	036897786	MUNICIPIO DE IATI - PE	150.543,04	3.456,96			05/01/2012	19/11/2014	Adimplente
2	036897903	MUNICIPIO DE CATOLE DO ROCHA - PB	146.950,00	3.050,00			31/12/2011	31/12/2014	Adimplente
2	036898031	MUNICIPIO DE POMPEU - MG	888.700,00	18.138,00			30/12/2011	30/06/2013	Adimplente
2	036898250	MUNICIPIO DE GUAIBA - RS	295.300,00	360.356,91			30/12/2011	30/12/2013	Adimplente
2	036898364	MUNICIPIO DE MORRO DA GARCA - MG	146.950,00	6.000,00			20/12/2011	16/12/2013	Adimplente
2	036898478	MUNICIPIO DE PELOTAS - RS	295.300,00	180.495,00			30/12/2011	30/12/2013	Adimplente
2	036898697	MUNICIPIO DE TERESINA - PI	196.400,00	26.601,07			27/12/2011	27/12/2013	Adimplente

2	036898700	MUNICIPIO DE TRAIRAO - PA	987.600,00	20.155,10			28/12/2011	28/09/2014	Adimplente
2	036898928	MUNICIPIO DE NINHEIRA - MG	394.200,00	10.800,00			30/12/2011	30/10/2013	Adimplente
2	036899057	MUNICIPIO DE COQUEIRO BAIXO - RS	394.200,00	24.149,47	394.200,00	394.200,00	15/12/2011	27/12/2012	Adimplente
2	036899161	MUNICIPIO DE ESPERANTINA - PI	295.300,00	6.700,00			30/12/2011	30/12/2013	Adimplente
2	036899389	MUNICIPIO DE SERRANOPOLIS DE MINAS - MG	493.100,00	10.255,60			23/12/2011	31/12/2013	Adimplente
2	036899493	MUNICIPIO DE MANDIRITUBA - PR	146.950,00	4.408,50			29/12/2011	30/10/2013	Adimplente
2	036899507	MUNICIPIO DE NOVA PRATA - RS	196.400,00	9.550,62			30/12/2011	30/06/2014	Adimplente
2	036899611	MUNICIPIO DE ATALAIA - PR	295.300,00	28.702,00	295.300,00	295.300,00	23/12/2011	30/06/2014	Adimplente
2	036899725	MUNICIPIO DE MORRO REDONDO - RS	196.400,00	4.752,00			30/12/2011	30/12/2013	Adimplente
2	036899839	MUNICIPIO DE IBIRUBA - RS	196.400,00	59.056,45			28/12/2011	30/06/2013	Adimplente
2	036899943	MUNICIPIO DE TIJUCAS DO SUL - PR	146.250,00	3.750,00			31/12/2011	30/04/2013	Adimplente
2	036900101	MUNICIPIO DE OROBO - PE	143.356,96	2.925,65			17/02/2012	11/02/2015	Adimplente
2	036900215	MUNICIPIO DE CARLOS GOMES - RS	394.200,00	17.581,73			28/12/2011	30/06/2013	Adimplente
2	036900329	MUNICIPIO DE ERVAL SECO - RS	196.400,00	7.364,47	98.200,00	98.200,00	27/12/2011	31/12/2013	Adimplente
2	036900433	MUNICIPIO DE GOIOIERE - PR	394.200,00	50.800,00	197.100,00	197.100,00	27/12/2011	30/06/2014	Adimplente
2	036900548	MUNICIPIO DE MUCUM - RS	245.850,00	24.589,43			15/12/2011	30/06/2014	Adimplente
2	036900653	MUNICIPIO DE SAO PEDRO DA ALDEIA - RJ	295.300,00	25.678,26			14/12/2011	14/12/2013	Adimplente
2	036900767	MUNICIPIO DE TRES CORACOES - MG	384.345,00	37.933,18			27/12/2011	31/12/2013	Adimplente
2	036900985	MUNICIPIO DE DOIS IRMAOS DAS MISSOES - RS	493.100,00	11.256,64	432.793,85	432.793,85	26/12/2011	31/03/2013	Adimplente
2	036901012	MUNICIPIO DE MACAIBA - RN	987.600,00	41.150,00	116.240,52	116.240,52	21/12/2011	21/06/2013	Adimplente
2	036901126	MUNICIPIO DE IPANEMA - MG	196.400,00	14.258,27	98.200,00	98.200,00	22/12/2011	30/10/2013	Adimplente
2	036901230	MUNICIPIO DE DIVINO - MG	245.850,00	17.677,35			30/12/2011	30/10/2013	Adimplente
2	036901344	MUNICIPIO DE PATOS DE MINAS - MG	542.550,00	54.464,42	271.275,00	271.275,00	30/12/2011	31/07/2013	Adimplente
2	036901459	MUNICIPIO DE IBITURUNA - MG	493.100,00	10.063,27			26/12/2011	30/06/2013	Adimplente
2	036901678	MUNICIPIO DE BETIM - MG	1.482.100,00	150.000,00			29/12/2011	31/12/2013	Adimplente
2	036901782	MUNICIPIO DE BARROCAS - BA	394.200,00	8.044,90	197.100,00	197.100,00	29/12/2011	05/07/2014	Adimplente
2	036901909	MUNICIPIO DE SITIO DO QUINTO - BA	592.000,00	13.000,00			13/04/2012	05/07/2014	Adimplente
2	036902037	MUNICIPIO DE ABAIRA - BA	493.100,00	10.063,27	246.550,00	246.550,00	16/12/2011	30/11/2013	Adimplente
2	036902141	MUNICIPIO DE URUCUCA - BA	1.482.100,00	37.900,00	255.069,40	255.069,40	16/12/2011	30/11/2013	Adimplente

2	036902256	MUNICIPIO DE MUNIZ FERREIRA - BA	394.200,00	19.710,00			27/12/2011	27/12/2013	Adimplente
2	036902474	MUNICIPIO DE ICONHA - ES	493.100,00	10.063,27			29/12/2011	01/04/2013	Adimplente
2	036902589	MUNICIPIO DE TURURU - CE	493.100,00	11.495,23			19/12/2011	19/06/2013	Adimplente
2	036902693	MUNICIPIO DE HORIZONTE - CE	493.100,00	20.545,83			26/12/2011	26/12/2013	Adimplente
2	036902706	MUNICIPIO DE CAPELA DO ALTO ALEGRE - BA	690.900,00	14.100,00			28/12/2011	05/09/2013	Adimplente
2	036902810	MUNICIPIO DE GOIABEIRA - MG	146.950,00	3.050,00			30/12/2011	30/10/2013	Adimplente
2	036902924	MUNICIPIO DE ITABIRITO - MG	245.850,00	117.877,06			29/12/2011	31/12/2013	Adimplente
2	036903385	MUNICIPIO DE PATOS DE MINAS - MG	98.550,00	8.036,61			30/12/2011	31/05/2014	Adimplente
2	036903503	MUNICIPIO DE FLORESTAL - MG	493.100,00	10.322,16	246.550,00	246.550,00	28/12/2011	30/06/2013	Adimplente
2	036903617	MUNICIPIO DE UBATA - BA	592.000,00	12.500,00			30/12/2011	30/11/2013	Adimplente
2	036903721	MUNICIPIO DE ALEXANIA - GO	493.100,00	10.900,00			22/12/2011	03/06/2013	Adimplente
2	036903835	MUNICIPIO DE CACULE - BA	690.900,00	14.100,00	345.450,00	345.450,00	16/12/2011	30/11/2013	Adimplente
2	036904078	MUNICIPIO DE ARACY - BA	493.100,00	26.900,00			29/12/2011	05/09/2013	Adimplente
2	036904182	MUNICIPIO DE CORONEL JOAO SA - BA	987.600,00	20.155,15			19/12/2011	05/10/2014	Adimplente
2	036904413	MUNICIPIO DE RIO REAL - BA	457.496,00	15.504,00	228.748,00	228.748,00	26/12/2011	05/09/2014	Adimplente
2	036904528	MUNICIPIO DE CAETE - MG	196.400,00	7.800,00			19/12/2011	31/12/2013	Adimplente
2	036904746	MUNICIPIO DE CORINTO - MG	196.400,00	4.600,00			28/12/2011	31/12/2013	Adimplente
2	036904851	MUNICIPIO DE CAMANDUCAIA - MG	98.200,00	6.800,00			30/12/2011	30/12/2013	Adimplente
2	036904965	MUNICIPIO DE IBAI - MG	690.900,00	14.100,00			23/12/2011	05/12/2013	Adimplente
2	036905004	MUNICIPIO DE ALFENAS - MG	196.400,00	17.078,26	98.200,00	98.200,00	30/12/2011	31/12/2013	Adimplente
2	036905118	MUNICIPIO DE CABO VERDE - MG	295.300,00	27.764,75	147.650,00	147.650,00	28/12/2011	30/06/2013	Adimplente
2	036905222	MUNICIPIO DE PALMEIRAS GOIAS - GO	493.100,00	12.500,00	246.550,00	246.550,00	30/12/2011	01/03/2013	Adimplente
2	036905336	MUNICIPIO DE HORIZONTE - CE	493.100,00	62.165,86	246.550,00	246.550,00	22/12/2011	22/12/2013	Adimplente
2	036905440	MUNICIPIO DE PALMINOPOLIS - GO	196.400,00	8.600,00			30/12/2011	30/11/2013	Adimplente
2	036905556	MUNICIPIO DE ESPLANADA - BA	493.100,00	11.900,00			31/12/2011	05/07/2014	Adimplente
2	036905660	MUNICIPIO DE EUCLIDES DA CUNHA - BA	987.600,00	128.445,48	267.935,87	267.935,87	22/12/2011	05/09/2014	Adimplente
2	036905774	MUNICIPIO DE MINEIROS - GO	1.976.600,00	109.097,95			29/12/2011	30/06/2013	Adimplente
2	036905992	MUNICIPIO DE ESPERA FELIZ - MG	493.100,00	124.942,35	246.550,00	246.550,00	30/12/2011	30/10/2013	Adimplente
2	036906029	MUNICIPIO DE BARRA - BA	888.700,00	39.106,76	146.635,50	146.635,50	28/12/2011	05/09/2014	Adimplente
2	036906133	MUNICIPIO DE CURVELO - MG	592.000,00	51.478,26			20/12/2011	30/12/2013	Adimplente

2	036906466	MUNICIPIO ANCHIETA - ES	DE	295.300,00	6.026,53			29/12/2011	01/04/2013	Adimplente
2	036906571	MUNICIPIO CORINTO - MG	DE	493.100,00	16.900,00			22/12/2011	31/12/2013	Adimplente
2	036906802	MUNICIPIO MACHADO - MG	DE	245.850,00	4.917,00			30/12/2011	30/05/2013	Adimplente
2	036906916	MUNICIPIO IBIACA - RS	DE	98.200,00	134.911,21	49.100,00	49.100,00	30/12/2011	30/05/2013	Adimplente
2	036907044	MUNICIPIO RONDINHA - RS	DE	98.200,00	10.374,23			27/12/2011	30/11/2013	Adimplente
2	036907159	MUNICIPIO CASEIROS - RS	DE	98.200,00	34.537,17			29/12/2011	31/12/2013	Adimplente
2	036907263	MUNICIPIO SOROCABA - SP	DE	295.300,00	88.590,00	147.650,00	147.650,00	29/12/2011	29/12/2013	Adimplente
2	036907377	MUNICIPIO DE NOVA ROSALANDIA - TO		394.200,00	12.191,75			23/12/2011	23/04/2013	Adimplente
2	036907481	MUNICIPIO JACANA - RN	DE	146.950,00	3.050,00			30/12/2011	20/06/2013	Adimplente
2	036907596	MUNICIPIO GUABIRUBA - SC	DE	196.400,00	8.707,38			28/12/2011	30/09/2013	Adimplente
2	036919654	MUNICIPIO DE SAO FRANCISCO PAULA - MG	DE	146.950,00	23.050,00			31/12/2011	30/06/2013	Adimplente
2	036919768	MUNICIPIO DE AUGUSTO CORREA - PA	DE	394.200,00	8.044,90			30/12/2011	16/09/2014	Adimplente
2	036919872	MUNICIPIO PINHAIS - PR	DE	493.100,00	42.900,00	246.550,00	246.550,00	28/12/2011	30/10/2013	Adimplente
2	036919986	MUNICIPIO BORRAZOPOLIS - PR	DE	493.100,00	10.063,27	246.550,00	246.550,00	23/12/2011	30/06/2014	Adimplente
2	036920015	MUNICIPIO LONDRINA - PR	DE	493.100,00	225.880,00	246.550,00	246.550,00	27/12/2011	30/07/2013	Adimplente
2	036920129	MUNICIPIO DE SINOP - MT		1.482.100,00	142.900,00			19/12/2011	14/12/2013	Adimplente
2	036920233	MUNICIPIO RIOZINHO - RS	DE	295.300,00	6.026,53	147.650,00	147.650,00	30/12/2011	30/12/2013	Adimplente
2	036920347	MUNICIPIO DE JULIO DE CASTILHOS - RS		592.000,00	133.346,56	296.000,00	296.000,00	23/12/2011	23/10/2013	Adimplente
2	036920452	MUNICIPIO DE LAGOA VERMELHA - RS	DE	295.300,00	6.027,00			30/12/2011	31/10/2013	Adimplente
2	036920567	MUNICIPIO DE SERRA - ES		1.976.600,00	228.774,58			29/12/2011	01/04/2013	Adimplente
2	036944013	MUNICIPIO DE POTIM - SP		987.600,00	177.640,29	179.545,68	179.545,68	27/12/2011	28/02/2014	Adimplente
2	036944127	MUNICIPIO PUTINGA - RS	DE	394.200,00	57.293,07	197.100,00	197.100,00	30/12/2011	30/09/2013	Adimplente
2	036944345	MUNICIPIO GUARAI - TO	DE	295.300,00	12.547,73	147.650,00	147.650,00	21/12/2011	21/04/2013	Adimplente
2	036944450	MUNICIPIO ERVAL VELHO - SC	DE	146.950,00	123.747,65			27/12/2011	27/03/2014	Adimplente
2	036944565	MUNICIPIO DE LUIS ALVES - SC	DE	542.550,00	213.242,14	271.275,00	271.275,00	29/12/2011	27/02/2014	Adimplente
2	036944679	MUNICIPIO ILHOTA - SC	DE	493.100,00	22.073,42			30/12/2011	30/06/2013	Adimplente
2	036944783	MUNICIPIO DE SAO DESIDERIO - BA	DE	493.100,00	10.063,28			30/12/2011	05/07/2014	Adimplente
2	036944897	MUNICIPIO AGRESTINA - PE	DE	987.600,00	20.400,00			26/12/2011	11/03/2014	Adimplente

2	036944900	MUNICIPIO DE RIACHO SANTANA - BA	196.400,00	5.600,00			29/12/2011	30/11/2013	Adimplente
2	036945269	MUNICIPIO DE PENAPOLIS - SP	245.850,00	71.880,89	122.925,00	122.925,00	30/12/2011	05/09/2014	Adimplente
2	036945373	MUNICIPIO DE MORRETES - PR	146.950,00	14.000,44			28/12/2011	30/10/2013	Adimplente
2	036945487	MUNICIPIO DE ITATI - RS	245.850,00	15.000,00			30/12/2011	30/12/2013	Adimplente
2	036945592	MUNICIPIO DE PEDRA GRANDE - RN	98.200,00	2.800,00	49.100,00	49.100,00	29/12/2011	20/07/2013	Adimplente
2	036945605	MUNICIPIO DE NOVO MACHADO - RS	146.950,00	57.650,49			29/12/2011	30/03/2013	Adimplente
2	036945719	MUNICIPIO DE SAO PEDRO DO SUL - RS	196.400,00	61.635,41			29/12/2011	26/11/2013	Adimplente
2	036945823	MUNICIPIO DE ERECHIM - RS	98.200,00	20.000,00			29/12/2011	30/12/2013	Adimplente
2	036945937	MUNICIPIO DE CURRAIS NOVOS - RN	196.400,00	4.600,00			29/12/2011	20/06/2013	Adimplente
2	036946066	MUNICIPIO DE PAU DOS FERROS - RN	196.400,00	4.600,00			30/12/2011	10/06/2013	Adimplente
2	036946170	MUNICIPIO DE APUCARANA - PR	1.383.200,00	663.453,72			28/12/2011	30/07/2013	Adimplente
2	036946398	MUNICIPIO DE CAICARA DO RIO DO VENTO - RN	98.200,00	6.800,00			30/12/2011	20/06/2013	Adimplente
2	036946401	MUNICIPIO DE SAO JOSE DOS CAMPOS - SP	1.482.100,00	527.095,50			30/12/2011	28/02/2014	Adimplente
2	036946516	MUNICIPIO DE APERIBE - RJ	1.729.350,00	35.292,86			30/12/2011	20/02/2014	Adimplente
2	036965174	SETPU - SECRET DE ESTADO DE TRANSP E PAVIMENT URBANA-MT	493.100,00	54.788,89			23/12/2011	16/12/2013	Adimplente
2	036965288	SETPU - SECRET DE ESTADO DE TRANSP E PAVIMENT URBANA-MT	493.100,00	54.788,89			26/12/2011	16/12/2013	Adimplente
2	036965392	SETPU - SECRET DE ESTADO DE TRANSP E PAVIMENT URBANA-MT	493.100,00	54.788,89			26/12/2011	16/12/2013	Adimplente
2	036965405	SETPU - SECRET DE ESTADO DE TRANSP E PAVIMENT URBANA-MT	493.100,00	54.788,89			26/12/2011	16/12/2013	Adimplente
2	036965510	ESTADO DE MATO GROSSO DO SUL	2.471.100,00	685.833,94	1.476.729,32	1.476.729,32	26/12/2011	30/04/2016	Adimplente
2	036965624	MUNICIPIO DE BELMONTE - SC	98.200,00	16.553,89			30/12/2011	30/03/2013	Adimplente
2	036965738	MUNICIPIO DE JURUENA - MT	394.200,00	8.044,90			21/12/2011	01/12/2013	Adimplente
2	036965842	MUNICIPIO DE TAPURAH - MT	400.000,00	17.000,00			26/12/2011	05/12/2013	Adimplente

2	036966199	MUNICIPIO DE PORTO FRANCO - MA	295.300,00	6.026,53	147.650,00	147.650,00	30/12/2011	30/06/2013	Adimplente
2	036966316	MUNICIPIO DE CENTENARIO - TO	295.300,00	6.100,00			30/12/2011	30/04/2013	Adimplente
2	036966420	SECRETARIA EXECUTIVA DESENV URBANO REGIONAL	493.100,00	54.788,89			27/12/2011	30/04/2013	Adimplente
2	036966535	MUNICIPIO DE SENADOR CANEDO - GO	295.300,00	58.575,00			07/02/2012	14/11/2013	Adimplente
2	036966649	MUNICIPIO DE CAMPO GRANDE - MS	987.600,00	41.150,00			27/12/2011	30/04/2016	Adimplente
2	036966754	MUNICIPIO DE AFOGADOS DA INGAZEIRA - PE	789.800,00	16.118,37			27/12/2011	18/08/2014	Adimplente
2	036966868	MUNICIPIO DE INDIAPORA - SP	98.200,00	2.004,08			30/12/2011	20/05/2013	Adimplente
2	036966972	MUNICIPIO DE MUQUI - ES	196.400,00	4.008,16			29/12/2011	01/04/2013	Adimplente
2	036967227	MUNICIPIO DE TEFE - AM	987.600,00	49.380,00			29/12/2011	29/12/2013	Adimplente
2	036967331	MUNICIPIO DE TUPANATINGA - PE	390.000,00	10.000,00			30/12/2011	17/04/2015	Adimplente
2	036967445	MUNICIPIO DE IBIRAREMA - SP	398.734,00	10.266,00	347.058,08	347.058,08	30/12/2011	05/04/2014	Adimplente
2	036967551	MUNICIPIO DE PORTO SEGURO - BA	987.600,00	125.817,61			29/12/2011	30/11/2013	Adimplente
2	036980416	MUNICIPIO DE RONDON - PR	146.950,00	12.240,59	73.475,00	73.475,00	31/12/2011	30/06/2014	Adimplente
2	036980521	MUNICIPIO DE PRIMAVERA RONDONIA - RO	146.950,00	3.050,00			30/12/2011	30/04/2014	Adimplente
2	036980635	MUNICIPIO DE ITABERABA - BA	888.700,00	48.350,55	347.659,43	347.659,43	29/12/2011	05/09/2013	Adimplente
2	036980854	MUNICIPIO DE SERINGUEIRAS - RO	146.950,00	3.000,00			31/12/2011	30/04/2014	Adimplente
2	036980968	MUNICIPIO DE SANTA LUZIA D'OESTE - RO	146.950,00	9.255,14			30/12/2011	30/04/2014	Adimplente
2	036981096	MUNICIPIO DE ALTA FLORESTA D'OESTE - RO	146.950,00	7.361,50			30/12/2011	30/04/2014	Adimplente
2	036981213	MUNICIPIO DE IACIARA - GO	295.300,00	10.000,00			30/12/2011	31/03/2013	Adimplente
2	036981327	MUNICIPIO DE CALDAZINHA - GO	295.300,00	6.804,54	295.300,00	295.300,00	26/12/2011	30/04/2013	Adimplente
2	036981431	MUNICIPIO DE PONTE BRANCA - MT	1.383.200,00	53.596,04			23/12/2011	19/12/2013	Adimplente
2	036981546	MUNICIPIO DE MIRASSOL D'OESTE - MT	592.000,00	12.081,63	296.000,00	296.000,00	28/12/2011	07/12/2013	Adimplente
2	036981651	MUNICIPIO DE SANTO INACIO - PR	146.950,00	3.050,00			31/12/2011	30/06/2014	Adimplente
2	036981765	MUNICIPIO DE NOVA MONTE VERDE - MT	245.850,00	5.150,00			21/12/2011	07/12/2013	Adimplente
2	036981879	MUNICIPIO DE SAO FELIX DO ARAGUAIA - MT	245.850,00	5.017,00			22/12/2011	14/12/2013	Adimplente

2	036981983	MUNICIPIO DE JANGADA - MT	592.000,00	12.081,63			27/12/2011	20/12/2013	Adimplente
2	036982010	MUNICIPIO DE AGUA FRIA DE GOIAS - GO	295.300,00	39.241,78			30/12/2011	31/03/2013	Adimplente
2	036982124	MUNICIPIO DE PIMENTA BUENO - RO	146.950,00	2.998,00			18/12/2011	30/04/2014	Adimplente
2	036982238	MUNICIPIO DE CACHOEIRA DE GOIAS - GO	295.300,00	6.026,54			30/12/2011	30/11/2013	Adimplente
2	036982342	SECRETARIA DAS CIDADES	1.482.100,00	164.677,78			30/12/2011	30/08/2013	Adimplente
2	036982457	MUNICIPIO DE AGUA FRIA DE GOIAS - GO	592.000,00	18.000,00			30/12/2011	31/03/2013	Adimplente
2	036982562	MUNICIPIO DE SENHORA DOS REMEDIOS - MG	98.200,00	11.800,00			30/12/2011	31/10/2013	Adimplente
2	036993591	SETPU - SECRET DE ESTADO DE TRANSPORTE E PAVIMENT URBANA-MT	887.250,00	98.583,33			30/12/2011	16/12/2013	Adimplente
2	036993604	SETPU - SECRET DE ESTADO DE TRANSPORTE E PAVIMENT URBANA-MT	97.500,00	10.834,00			30/12/2011	16/12/2013	Adimplente
2	036993718	MUNICIPIO DE CHAPADA DOS GUIMARAES - MT	245.000,00	5.000,00			27/12/2011	08/12/2013	Adimplente
2	036993822	SETPU - SECRET DE ESTADO DE TRANSPORTE E PAVIMENT URBANA-MT	433.760,00	48.196,00	216.880,00	216.880,00	30/12/2011	16/12/2013	Adimplente
2	036993936	SETPU - SECRET DE ESTADO DE TRANSPORTE E PAVIMENT URBANA-MT	624.000,00	69.334,00			30/12/2011	16/12/2013	Adimplente
2	036994065	SETPU - SECRET DE ESTADO DE TRANSPORTE E PAVIMENT URBANA-MT	877.500,00	97.500,00			30/12/2011	16/12/2013	Adimplente
2	036994179	MUNICIPIO DE TUPANATINGA - PE	388.440,00	11.560,00			31/12/2011	17/04/2015	Adimplente
2	036994397	MUNICIPIO DE PETROLINA - PE	394.200,00	16.425,00			28/12/2011	13/06/2014	Adimplente
2	036994400	MUNICIPIO DE NOVA RESENDE - MG	98.200,00	2.004,08			30/12/2011	30/12/2013	Adimplente
2	036994515	MUNICIPIO DE CURITIBANOS - SC	987.600,00	182.429,92			29/12/2011	30/12/2012	Adimplente
2	036994629	MUNICIPIO DE HUGO NAPOLEAO - PI	443.650,00	13.722,00	443.650,00	443.650,00	30/12/2011	30/12/2013	Adimplente
2	036994733	MUNICIPIO DE SAO MIGUEL DO ARAGUAIA - GO	295.300,00	6.700,00			30/12/2011	31/12/2013	Adimplente

2	037022637	MUNICIPIO DE BREJO DA MADRE DE DEUS - PE	98.200,00	2.100,00			19/01/2012	17/01/2015	Adimplente
2	037022741	MUNICIPIO DE APIACAS - MT	493.100,00	10.400,00			23/12/2011	20/12/2013	Adimplente
2	037022856	MUNICIPIO DE APARECIDA DO TABOADO - MS	245.850,00	5.150,00			26/12/2011	30/04/2016	Adimplente
2	037022960	MUNICIPIO DE CRUZ - CE	493.100,00	51.398,44			29/12/2011	29/12/2013	Adimplente
2	037023098	MUNICIPIO DE SAO FELIX DE MINAS - MG	493.100,00	22.931,25	246.550,00	246.550,00	30/12/2011	30/10/2013	Adimplente
2	037023101	MUNICIPIO DE ITAOBIM - MG	146.950,00	3.061,22			31/12/2011	30/10/2013	Adimplente
2	037023215	MUNICIPIO DE RIBEIRAO DO PINHAL - PR	196.400,00	4.008,16			29/12/2011	30/07/2013	Adimplente
2	037023329	MUNICIPIO DE ENTRE RIOS - BA	789.800,00	16.118,37			29/12/2011	05/05/2014	Adimplente
2	037023548	MUNICIPIO DE PIRACEMA - MG	98.200,00	13.243,78			29/12/2011	30/06/2013	Adimplente
2	037023653	MUNICIPIO DE QUITERIANOPOLIS - CE	493.100,00	10.063,27			29/12/2011	29/10/2013	Adimplente
2	037023767	MUNICIPIO DE CONTAGEM - MG	987.600,00	86.000,00			28/12/2011	31/12/2013	Adimplente
2	037023871	MUNICIPIO DE RESSAQUINHA - MG	512.880,00	10.466,94	256.440,00	256.440,00	30/12/2011	30/10/2013	Adimplente
2	037023985	MUNICIPIO DE HORIZONTE - CE	196.400,00	44.214,13			28/12/2011	28/12/2013	Adimplente
2	037024012	MUNICIPIO DE MORRO DO CHAPEU - BA	690.900,00	15.100,00			31/12/2011	05/07/2013	Adimplente
2	037024230	MUNICIPIO DE COLATINA - ES	987.600,00	154.017,71			28/12/2011	01/11/2014	Adimplente
2	037024344	MUNICIPIO DE MANTENOPOLIS - ES	493.100,00	10.400,00			29/12/2011	01/04/2013	Adimplente
2	037024459	MUNICIPIO DE CANDELARIA - RS	196.400,00	33.331,17			27/12/2011	05/11/2013	Adimplente
2	037024564	MUNICIPIO DE GUARABIRA - PB	334.860,00	13.952,50	167.430,00	167.430,00	31/12/2011	31/12/2014	Adimplente
2	037024678	MUNICIPIO DE SABARA - MG	493.100,00	42.900,00			22/12/2011	31/12/2013	Adimplente
2	037024782	MUNICIPIO DE SAO BENTO - PB	196.400,00	4.008,16			31/12/2011	30/09/2014	Adimplente
2	037024909	MUNICIPIO DE MILAGRES - BA	394.200,00	8.044,90	265.217,76	265.217,76	26/12/2011	05/09/2014	Adimplente
2	037025154	MUNICIPIO DE IPORA - PR	98.200,00	57.053,72			27/12/2011	30/06/2014	Adimplente
2	037025268	MUNICIPIO DE CACIMBA DENTRO - PB	98.200,00	2.004,08			31/12/2011	30/09/2014	Adimplente
2	037025372	MUNICIPIO DE FLORESTOPOLIS - PR	493.100,00	10.063,27	246.550,00	246.550,00	23/12/2011	30/07/2013	Adimplente
2	037025591	MUNICIPIO DE SAO JOSE DE CAIANA - PB	98.200,00	2.004,08			31/12/2011	30/08/2014	Adimplente
2	037025718	MUNICIPIO DE CANDELARIA - RS	344.750,00	14.646,11	172.375,00	172.375,00	27/12/2011	05/11/2013	Adimplente
2	037026065	MUNICIPIO DE MUNDO NOVO - BA	493.100,00	46.006,32	246.550,00	246.550,00	29/12/2011	05/03/2014	Adimplente

2	037026179	ESTADO DA BAHIA	987.600,00	109.740,00			30/12/2011	31/12/2014	Adimplente
2	037026397	MUNICIPIO DE SERTANOPOLIS - PR	98.200,00	2.800,00			27/12/2011	30/07/2013	Adimplente
2	037026400	MUNICIPIO DE JOAO DOURADO - BA	245.850,00	14.150,00	122.925,00	122.925,00	26/12/2011	05/09/2014	Adimplente
2	037026515	MUNICIPIO DE CAMACAN - BA	493.100,00	10.063,27	246.550,00	246.550,00	20/12/2011	30/11/2013	Adimplente
2	037026629	MUNICIPIO DE FORMOSA - GO	493.100,00	20.545,83			30/12/2011	31/03/2013	Adimplente
2	037026733	MUNICIPIO DE CRATEUS - CE	493.100,00	81.647,42			21/12/2011	21/12/2013	Adimplente
2	037026952	MUNICIPIO DE VISTA SERRANA - PB	98.200,00	2.004,08			31/12/2011	31/12/2013	Adimplente
2	037027080	MUNICIPIO DE ALAGOA GRANDE - PB	98.200,00	2.004,08			31/12/2011	26/12/2013	Adimplente
2	037027194	MUNICIPIO DE BARRA DE SAO MIGUEL - PB	98.200,00	2.050,00			31/12/2011	30/12/2013	Adimplente
2	037027207	MUNICIPIO DE IBIARA - PB	98.200,00	2.004,08			31/12/2011	30/08/2014	Adimplente
2	037027311	MUNICIPIO DE NATIVIDADE - RJ	1.482.100,00	30.246,94			29/12/2011	15/09/2013	Adimplente
2	037027425	MUNICIPIO DE SAO JOAO DO TIGRE - PB	98.200,00	2.005,00			31/12/2011	30/12/2013	Adimplente
2	037027530	MUNICIPIO DE SUME - PB	98.200,00	2.005,00	98.200,00	98.200,00	31/12/2011	31/12/2013	Adimplente
2	037027644	MUNICIPIO DE PARELHAS - RN	344.750,00	29.543,08			30/12/2011	20/06/2013	Adimplente
2	037027759	MUNICIPIO DE SERROLANDIA - BA	690.900,00	14.100,00	345.450,00	345.450,00	20/12/2011	05/09/2014	Adimplente
2	037027863	MUNICIPIO DE PETROPOLIS - RJ	493.100,00	123.275,00			22/12/2011	04/12/2013	Adimplente
2	037027977	MUNICIPIO DE NORDESTINA - BA	394.200,00	8.044,90	197.100,00	197.100,00	26/12/2011	05/09/2014	Adimplente
2	037028004	MUNICIPIO DE CHUI - RS	98.200,00	5.777,00			30/12/2011	30/12/2013	Adimplente
2	037028222	MUNICIPIO DE CHOPINZINHO - PR	245.850,00	5.269,50			21/12/2011	21/10/2014	Adimplente
2	037028336	MUNICIPIO DE GROAIRAS - CE	196.400,00	9.806,11			23/12/2011	23/12/2013	Adimplente
2	037028440	MUNICIPIO DE CARATINGA - MG	98.200,00	11.800,00			31/12/2011	30/10/2013	Adimplente
2	037028556	MUNICIPIO DE ARROIO DO PADRE - RS	196.400,00	5.000,00			30/12/2011	30/12/2013	Adimplente
2	037028774	MUNICIPIO DE ILCINEA - MG	98.200,00	4.730,31			30/12/2011	30/06/2013	Adimplente
2	037028888	MUNICIPIO DE CABECEIRA GRANDE - MG	98.200,00	43.023,12			30/12/2011	31/03/2013	Adimplente
2	037029029	MUNICIPIO DE IBAI - MG	98.200,00	11.800,00			27/12/2011	31/12/2013	Adimplente
2	037029133	MUNICIPIO DE LAGOA DE PEDRAS - RN	245.850,00	7.375,50			30/12/2011	20/06/2013	Adimplente
2	037029247	MUNICIPIO DE GUAPIRAMA - PR	245.850,00	254.984,89			29/12/2011	30/07/2013	Adimplente
2	037029352	MUNICIPIO DE ALEGRE - ES	196.400,00	4.008,17			29/12/2011	01/04/2013	Adimplente

2	037029466	MUNICIPIO DE AMARANTE - MA	1.284.300,00	27.000,00			30/12/2011	30/06/2013	Adimplente
2	037029571	MUNICIPIO DE SANTA TERESA - ES	289.986,86	5.918,10			29/12/2011	01/04/2013	Adimplente
2	037029685	MUNICIPIO DE VENDA NOVA DO IMIGRANTE - ES	98.200,00	6.800,00			29/12/2011	01/04/2013	Adimplente
2	037029799	MUNICIPIO DE GUAUBA - CE	295.300,00	6.500,00			26/12/2011	30/12/2013	Adimplente
2	037029802	MUNICIPIO DE MUNIZ FREIRE - ES	196.400,00	4.600,00			29/12/2011	01/04/2013	Adimplente
2	037029916	MUNICIPIO DE AFONSO CLAUDIO - ES	146.950,00	52.302,26			29/12/2011	01/04/2013	Adimplente
2	037030046	MUNICIPIO DE ALFREDO CHAVES - ES	295.300,00	6.500,00			27/12/2011	01/11/2014	Adimplente
2	037030151	MUNICIPIO DE MUZAMBINHO - MG	98.200,00	73.111,22			28/12/2011	30/06/2013	Adimplente
2	037030265	MUNICIPIO DE SANTO ANTONIO DO SUDOESTE - PR	493.100,00	24.905,00	493.100,00	493.100,00	29/12/2011	29/09/2013	Adimplente
2	037030379	MUNICIPIO DE SANTA FE DE GOIAS - GO	394.200,00	8.044,90			30/12/2011	31/12/2014	Adimplente
2	037030483	MUNICIPIO DE CARATINGA - MG	987.600,00	131.732,89			31/12/2011	31/10/2013	Adimplente
2	037030601	MUNICIPIO DE CARIRE - CE	493.100,00	13.508,40			26/12/2011	26/06/2013	Adimplente
2	037030715	MUNICIPIO DE CALDEIRAO GRANDE - BA	493.100,00	10.063,27			30/12/2011	05/07/2013	Adimplente
2	037030829	MUNICIPIO DE DEPUTADO IRAPUA PINHEIRO - CE	196.400,00	4.008,16			29/12/2011	29/12/2013	Adimplente
2	037030933	MUNICIPIO DE CAIBATE - RS	98.200,00	11.227,25			28/12/2011	30/03/2013	Adimplente
2	037031512	MUNICIPIO DE CAXIAS - MA	2.965.600,00	156.084,21	838.375,13	838.375,13	29/12/2011	30/06/2013	Adimplente
2	037031626	MUNICIPIO DE WENCESLAU BRAZ - PR	394.200,00	10.800,00			22/12/2011	30/07/2013	Adimplente
2	037031730	MUNICIPIO DE MUQUI - ES	493.100,00	10.063,27			29/12/2011	01/04/2013	Adimplente
2	037031844	MUNICIPIO DE BOZANO - RS	98.200,00	21.515,00			26/12/2011	30/03/2013	Adimplente
2	037031959	MUNICIPIO DE MARAVILHAS - MG	196.400,00	4.008,16			30/12/2011	30/06/2013	Adimplente
2	037032087	MUNICIPIO DE MACUCO - RJ	493.100,00	11.341,30	246.550,00	246.550,00	30/12/2011	30/09/2013	Adimplente
2	037032191	MUNICIPIO DE SAO BENTO DO NORTE - RN	142.005,00	2.995,00			30/12/2011	20/06/2013	Adimplente
2	037032204	MUNICIPIO DE SAO JOSE DO SERIDO - RN	117.280,00	32.720,00	58.640,00	58.640,00	29/12/2011	20/07/2013	Adimplente
2	037032318	MUNICIPIO DE PARELHAS - RN	142.005,00	4.015,00	71.002,50	71.002,50	30/12/2011	20/06/2013	Adimplente
2	037032422	MUNICIPIO DE BOA VISTA DO CADEADO - RS	98.200,00	123.463,85			26/12/2011	30/12/2013	Adimplente
2	037032537	MUNICIPIO DE SERTANIA - PE	176.620,00	50.380,00			30/12/2011	12/10/2014	Adimplente

2	037032641	MUNICIPIO DE CACHOEIRO DO ITAPEMERIM - ES	295.300,00	25.700,00			29/12/2011	01/04/2013	Adimplente
2	037032756	MUNICIPIO DE TENENTE ANANIAS - RN	142.005,00	2.995,00			30/12/2011	20/06/2013	Adimplente
2	037032860	MUNICIPIO DE PARAZINHO - RN	137.060,00	2.940,00			30/12/2011	10/07/2013	Adimplente
2	037032974	MUNICIPIO DE JARDIM DO SERIDO - RN	98.200,00	5.000,00			29/12/2011	20/07/2013	Adimplente
2	037033115	MUNICIPIO DE CAMPINA GRANDE DO SUL - PR	196.400,00	72.955,87			30/12/2011	31/10/2013	Adimplente
2	037033229	MUNICIPIO DE GENTIL - RS	146.950,00	15.022,42	73.475,00	73.475,00	28/12/2011	30/12/2013	Adimplente
2	037033333	MUNICIPIO DE MARUMBI - PR	344.750,00	10.555,71	209.711,43	209.711,43	23/12/2011	30/06/2014	Adimplente
2	037033447	MUNICIPIO DE ARROIO DO MEIO - RS	146.950,00	2.998,98			30/12/2011	30/12/2013	Adimplente
2	037033553	MUNICIPIO DE CABROBO - PE	394.200,00	8.000,30			27/12/2011	06/10/2014	Adimplente
2	037033667	MUNICIPIO DE FAXINAL - PR	394.200,00	26.558,51	315.360,00	315.360,00	22/12/2011	30/07/2013	Adimplente
2	037033771	MUNICIPIO DE FLORES DA CUNHA - RS	146.950,00	3.050,00			20/12/2011	30/06/2014	Adimplente
2	037033885	MUNICIPIO DE BARRA MANSA - RJ	493.100,00	66.900,00			30/12/2011	30/06/2013	Adimplente
2	037033999	MUNICIPIO DE REDENCAO - CE	295.300,00	6.027,00			30/12/2011	30/12/2013	Adimplente
2	037034026	MUNICIPIO DE ITAPAGE - CE	151.895,00	3.100,00			27/12/2011	27/12/2013	Adimplente
2	037034359	MUNICIPIO DE JAIBA - MG	295.300,00	56.084,10			28/12/2011	31/12/2013	Adimplente
2	037034463	MUNICIPIO DE SAO GABRIEL DA PALHA - ES	789.800,00	31.791,05			31/12/2011	01/04/2013	Adimplente
2	037034682	MUNICIPIO DE IBICUI - BA	789.800,00	17.200,00			30/12/2011	30/11/2013	Adimplente
2	037034796	MUNICIPIO DE NOVO PROGRESSO - PA	394.200,00	30.100,00	197.100,00	197.100,00	30/12/2011	30/09/2014	Adimplente
2	037034809	MUNICIPIO DE PAICANDU - PR	493.100,00	55.576,80	246.550,00	246.550,00	23/12/2011	30/06/2014	Adimplente
2	037034913	MUNICIPIO DE BELMONTE - BA	789.800,00	39.090,00	59.471,94	59.471,94	27/12/2011	30/11/2013	Adimplente
2	037035054	MUNICIPIO DE BOA ESPERANCA - ES	196.400,00	25.825,86	98.200,00	98.200,00	29/12/2011	01/04/2013	Adimplente
2	037035168	MUNICIPIO DE SERRITA - PE	146.950,00	3.050,00			28/12/2011	03/10/2014	Adimplente
2	037035272	MUNICIPIO DE ITUPIRANGA - PA	592.000,00	29.600,00			27/12/2011	27/09/2014	Adimplente
2	037035490	MUNICIPIO DE ICO - CE	344.750,00	14.364,58			22/12/2011	22/12/2013	Adimplente
2	037035504	MUNICIPIO DE CAMPO GRANDE - MS	493.100,00	20.545,83			27/12/2011	30/04/2016	Adimplente
2	037035618	MUNICIPIO DE PASSAGEM FRANCA - MA	789.800,00	16.118,37			30/12/2011	30/06/2013	Adimplente
2	037035722	MUNICIPIO DE CATUNDA - CE	295.300,00	7.700,00			29/12/2011	29/12/2013	Adimplente

2	037035836	MUNICIPIO DE CRATEUS - CE	987.600,00	41.150,00			30/12/2011	30/12/2013	Adimplente
2	037035940	MUNICIPIO DE RIO DE BANANAL - ES	344.750,00	22.012,12			29/12/2011	01/04/2013	Adimplente
2	037036414	MUNICIPIO DE ABADIA DOS DOURADOS - MG	196.400,00	6.000,00			30/12/2011	31/05/2014	Adimplente
2	037036633	MUNICIPIO DE ALVORADA - RS	295.300,00	118.150,79			30/12/2011	30/12/2013	Adimplente
2	037036852	MUNICIPIO DE MESSIAS - AL	295.300,00	6.100,00			29/12/2011	03/01/2014	Adimplente
2	037036966	MUNICIPIO DE MOIPORA - GO	98.200,00	2.010,00			30/12/2011	31/12/2013	Adimplente
2	037037094	MUNICIPIO DE ARAGARCAS - GO	493.100,00	12.000,00			30/12/2011	31/12/2014	Adimplente
2	037037107	MUNICIPIO DE CACHOEIRAS DE MACACU - RJ	690.900,00	69.100,00			27/12/2011	13/12/2013	Adimplente
2	037037439	MUNICIPIO DE JAGUARAO - RS	98.200,00	157.420,01	49.100,00	49.100,00	30/12/2011	30/12/2013	Adimplente
2	037037763	MUNICIPIO DE FLORESTA - PE	176.620,00	28.380,00			29/12/2011	09/09/2014	Adimplente
2	037037877	MUNICIPIO DE APERIBE - RJ	740.350,00	22.500,00			30/12/2011	30/09/2013	Adimplente
2	037037981	MUNICIPIO DE FRUTA DE LEITE - MG	196.400,00	4.008,16			31/12/2011	30/10/2013	Adimplente
2	037038018	MUNICIPIO DE IGARAPE - MG	987.600,00	20.400,00			23/12/2011	31/12/2013	Adimplente
2	037038236	MUNICIPIO DE FEIRA GRANDE - AL	295.300,00	110.371,59			31/12/2011	09/02/2014	Adimplente
2	037038340	MUNICIPIO DE MORRINHOS - CE	196.400,00	4.009,00			23/12/2011	23/06/2013	Adimplente
2	037038455	MUNICIPIO DE SAO JOSE DOS CORDEIROS - PB	98.200,00	2.005,00			31/12/2011	31/12/2013	Adimplente
2	037038560	MUNICIPIO DE SAO SEBASTIAO DE LAGOA DE ROCA - PB	98.200,00	2.005,00			31/12/2011	30/12/2013	Adimplente
2	037038892	MUNICIPIO DE TAGUATINGA - TO	987.600,00	20.155,10			23/12/2011	23/04/2013	Adimplente
2	037038905	MUNICIPIO DE SANTA FE DO SUL - SP	394.200,00	11.826,00	197.100,00	197.100,00	29/12/2011	20/05/2013	Adimplente
2	037039033	MUNICIPIO DE NAZARE - TO	295.300,00	11.188,09	147.650,00	147.650,00	27/12/2011	27/03/2013	Adimplente
2	037039147	MUNICIPIO DE SAO SEPE - RS	98.200,00	24.788,57			27/12/2011	18/12/2013	Adimplente
2	037039252	MUNICIPIO DE SAO PEDRO DO SUL - RS	98.200,00	53.607,68			26/12/2011	26/03/2014	Adimplente
2	037039366	MUNICIPIO DE ITAPEVI - SP	592.000,00	51.478,26	296.000,00	296.000,00	30/12/2011	30/12/2013	Adimplente
2	037039470	MUNICIPIO DE SANTIAGO - RS	493.100,00	10.100,00	246.550,00	246.550,00	29/12/2011	29/03/2014	Adimplente
2	037039585	MUNICIPIO DE SERTAO - RS	98.200,00	21.800,00			28/12/2011	30/12/2013	Adimplente
2	037039699	MUNICIPIO DE ITARIRI - SP	196.400,00	9.479,58			26/12/2011	30/04/2013	Adimplente
2	037039702	MUNICIPIO DE ARACOIABA SERRA - SP	493.100,00	373.949,82	246.550,00	246.550,00	26/12/2011	31/12/2013	Adimplente

2	037039816	MUNICIPIO DE ITU - SP	295.300,00	25.678,26			26/12/2011	20/12/2013	Adimplente
2	037039920	MUNICIPIO DE ARARANGUA - SC	196.400,00	79.204,92			30/12/2011	30/12/2013	Adimplente
2	037040051	MUNICIPIO DE ICARA - SC	770.020,00	78.810,75			27/12/2011	30/12/2013	Adimplente
2	037040165	MUNICIPIO DE SOBRADINHO - RS	245.850,00	67.486,75			27/12/2011	07/11/2013	Adimplente
2	037040279	MUNICIPIO DE PONTAL - SP	196.400,00	30.373,10			30/12/2011	30/11/2013	Adimplente
2	037040383	MUNICIPIO DE BRUNOPOLIS - SC	196.400,00	22.385,73			27/12/2011	27/03/2013	Adimplente
2	037040497	MUNICIPIO DE RIBEIRAO GRANDE - SP	98.200,00	3.300,41			26/12/2011	10/12/2013	Adimplente
2	037040501	MUNICIPIO DE CORREIA PINTO - SC	245.850,00	5.017,35			30/12/2011	30/12/2013	Adimplente
2	037040615	MUNICIPIO DE PORTO UNIAO - SC	245.850,00	5.017,35			29/12/2011	29/03/2013	Adimplente
2	037040729	MUNICIPIO DE MONTE CARLO - SC	394.200,00	23.513,32	197.100,00	197.100,00	30/12/2011	30/03/2014	Adimplente
2	037040833	MUNICIPIO DE ARAQUARI - SC	295.300,00	246.461,59			30/12/2011	30/06/2013	Adimplente
2	037040947	MUNICIPIO DE OUROESTE - SP	98.200,00	52.824,08			30/12/2011	20/03/2013	Adimplente
2	037041076	MUNICIPIO DE RIO DO OESTE - SC	443.650,00	32.084,23	221.825,00	221.825,00	28/12/2011	30/10/2013	Adimplente
2	037041180	MUNICIPIO DE PAPANDUVA - SC	196.400,00	10.930,91			22/12/2011	31/12/2014	Adimplente
2	037041294	MUNICIPIO DE DOURADO - SP	146.950,00	15.050,00			29/12/2011	29/12/2013	Adimplente
2	037041307	MUNICIPIO DE DIADEMA - SP	394.200,00	94.900,35			30/01/2012	30/01/2014	Adimplente
2	037041411	MUNICIPIO DE ITABAIANA - SE	196.400,00	13.650,00			19/12/2011	30/12/2014	Adimplente
2	037041526	MUNICIPIO DE SILVEIRA MARTINS - RS	493.100,00	10.063,27			23/12/2011	10/05/2014	Adimplente
2	037041630	MUNICIPIO DE SANTA ADELIA - SP	1.482.100,00	30.900,00			30/12/2011	20/05/2013	Adimplente
2	037041744	MUNICIPIO DE DOBRADA - SP	146.950,00	3.050,00	73.475,00	73.475,00	29/12/2011	29/11/2013	Adimplente
2	037041859	MUNICIPIO DE SOMBRIO - SC	98.200,00	57.213,88			28/12/2011	30/12/2013	Adimplente
2	037041963	MUNICIPIO DE TUPIRATINS - TO	493.100,00	14.891,62	246.550,00	246.550,00	28/12/2011	28/04/2013	Adimplente
2	037042091	MUNICIPIO DE MATAO - SP	287.408,79	24.992,07	287.408,79	287.408,79	27/12/2011	27/10/2013	Adimplente
2	037042104	MUNICIPIO DE PRIMEIRO DE MAIO - PR	344.750,00	7.035,71			22/12/2011	30/07/2013	Adimplente
2	037042218	MUNICIPIO DE AREIOPOLIS - SP	245.850,00	7.145,01	122.925,00	122.925,00	30/12/2011	20/05/2013	Adimplente
2	037042322	MUNICIPIO DE BARRA DO OURO - TO	196.400,00	4.008,16	98.200,00	98.200,00	27/12/2011	27/04/2013	Adimplente
2	037042436	MUNICIPIO DE ITAPISSUMA - PE	98.200,00	49.000,00			28/12/2011	28/12/2014	Adimplente
2	037042760	MUNICIPIO DE PARIQUERA-ACU - SP	196.400,00	4.008,16			31/12/2011	31/12/2013	Adimplente

2	037042988	MUNICIPIO DE CAPETINGA - MG	196.400,00	4.008,16			30/12/2011	30/06/2013	Adimplente
2	037043015	MUNICIPIO DE PARDINHO - SP	295.300,00	17.034,14	147.650,00	147.650,00	29/12/2011	20/05/2013	Adimplente
2	037043129	MUNICIPIO DE IPAMERI - GO	789.800,00	19.745,00			04/01/2012	30/08/2013	Adimplente
2	037070534	MUNICIPIO DE IBERTIOGA - MG	512.880,00	193.918,61			30/12/2011	31/10/2013	Adimplente
2	037070648	MUNICIPIO DE MAXIMILIANO ALMEIDA - RS	196.400,00	102.648,43			30/12/2011	30/03/2013	Adimplente
2	037070753	MUNICIPIO DE FARIAS BRITO - CE	394.200,00	8.300,00			27/12/2011	27/06/2014	Adimplente
2	037070867	MUNICIPIO DE TERRA BOA - PR	98.200,00	12.799,92	49.100,00	49.100,00	28/12/2011	30/06/2014	Adimplente
2	037071008	MUNICIPIO DE ELDORADO - MS	394.200,00	11.932,25	197.100,00	197.100,00	30/12/2011	30/04/2016	Adimplente
2	037071226	MUNICIPIO DE CHAPADA - RS	98.200,00	13.564,61			27/12/2011	30/03/2013	Adimplente
2	037071330	MUNICIPIO DE PINDAI - BA	789.800,00	16.118,37			23/12/2011	30/11/2013	Adimplente
2	037071444	MUNICIPIO DE BONITO - BA	295.300,00	6.700,00	147.650,00	147.650,00	29/12/2011	05/09/2014	Adimplente
2	037071550	MUNICIPIO DE SAO JOAO EVANGELISTA - MG	196.400,00	7.823,00	98.200,00	98.200,00	31/12/2011	30/10/2013	Adimplente
2	037071664	MUNICIPIO DE SILVANIA - GO	295.300,00	4.700,00			30/12/2011	30/12/2014	Adimplente
2	037071778	MUNICIPIO DE SAO FRANCISCO DE ASSIS - RS	394.200,00	8.100,00	197.100,00	197.100,00	21/12/2011	20/12/2013	Adimplente
2	037071882	MUNICIPIO DE VITOR MEIRELLES - SC	98.200,00	40.299,43			30/12/2011	30/10/2013	Adimplente
2	037071996	ESTADO DE ALAGOAS	394.200,00	43.800,00			30/12/2011	30/03/2014	Adimplente
2	037072023	ESTADO DE ALAGOAS	295.300,00	32.812,00			30/12/2011	30/03/2014	Adimplente
2	037072137	ESTADO DE ALAGOAS	295.300,00	32.812,00			30/12/2011	30/03/2014	Adimplente
2	037072241	ESTADO DE ALAGOAS	493.100,00	54.789,00			30/12/2011	30/03/2014	Adimplente
2	037072356	ESTADO DE ALAGOAS	295.300,00	32.812,00			30/12/2011	30/03/2014	Adimplente
2	037072460	ESTADO DE ALAGOAS	292.500,00	32.500,00			30/12/2011	30/10/2013	Adimplente
2	037072575	MUNICIPIO DE MARANGUAPE - CE	268.125,00	13.406,25			30/12/2011	30/06/2013	Adimplente
2	037072793	MUNICIPIO DE PIRAI - RJ	493.100,00	31.802,29			30/12/2011	30/03/2013	Adimplente
2	037072806	MUNICIPIO DE RUBINEIA - SP	137.060,00	2.797,14			30/12/2011	20/05/2013	Adimplente
2	037072910	MUNICIPIO DE VITORIA CONQUISTA - BA	542.550,00	22.606,26			31/12/2011	30/11/2013	Adimplente
2	037073048	MUNICIPIO DE ARARANGUA - SC	196.400,00	17.078,26			30/12/2011	30/12/2013	Adimplente
2	037073153	MUNICIPIO DE JACOBINA - BA	196.400,00	8.183,33			29/12/2011	05/07/2014	Adimplente
2	037073267	MUNICIPIO DE PRUDENTOPOLIS - PR	295.300,00	12.000,00			30/12/2011	30/10/2013	Adimplente

2	037073371	MUNICIPIO DE ELDORADO - SP	493.100,00	11.549,21			28/12/2011	31/12/2013	Adimplente
2	037073485	MUNICIPIO DE SOCORRO - SP	196.400,00	9.834,92			28/12/2011	28/12/2015	Adimplente
2	037073590	MUNICIPIO DE SANTO ANTONIO DO SUDOESTE - PR	295.300,00	68.117,09	171.569,30	171.569,30	29/12/2011	29/09/2013	Adimplente
2	037073603	MUNICIPIO DE CERQUILHO - SP	493.100,00	63.241,95	246.550,00	246.550,00	26/12/2011	26/12/2013	Adimplente
2	037073717	MUNICIPIO DE CAPANEMA - PR	245.850,00	99.096,98			22/12/2011	22/03/2014	Adimplente
2	037073821	MUNICIPIO DE BARRA FUNDA - RS	295.300,00	16.880,50	147.650,00	147.650,00	27/12/2011	31/03/2014	Adimplente
2	037073935	MUNICIPIO DE ANHEMBI - SP	493.100,00	18.797,19	246.550,00	246.550,00	29/12/2011	20/06/2013	Adimplente
2	037074064	MUNICIPIO DE SANTA FE DO SUL - SP	137.060,00	3.040,00			30/12/2011	20/05/2013	Adimplente
2	037074178	MUNICIPIO DE PRESIDENTE VENCESLAU - SP	461.280,44	15.983,25	230.640,00	230.640,00	29/12/2011	05/05/2014	Adimplente
2	037074282	MUNICIPIO DE SAO JOSE DA VARGINHA - MG	245.850,00	46.067,07	122.925,00	122.925,00	28/12/2011	30/06/2013	Adimplente
2	037074396	MUNICIPIO DE CONSTANTINA - RS	493.100,00	10.063,27	246.550,00	246.550,00	27/12/2011	30/12/2013	Adimplente
2	037074409	MUNICIPIO DE JABOTICATUBAS - MG	295.300,00	6.700,00			27/12/2011	31/12/2013	Adimplente
2	037074514	MUNICIPIO DE DERRUBADAS - RS	196.400,00	18.600,23	98.200,00	98.200,00	30/12/2011	30/12/2013	Adimplente
2	037074628	MUNICIPIO DE VISTA ALEGRE - RS	196.400,00	7.600,41			28/12/2011	30/06/2013	Adimplente
2	037074732	MUNICIPIO DE GUARAREMA - SP	493.100,00	97.280,00			30/12/2011	30/03/2013	Adimplente
2	037074846	MUNICIPIO DE SENADOR PALMEIRA - AL	987.600,00	23.400,00			31/12/2011	19/03/2014	Adimplente
2	037074951	MUNICIPIO DE FERNANDOPOLIS - SP	295.300,00	40.962,55			30/12/2011	20/05/2013	Adimplente
2	037075104	ESTADO DA PARAIBA	1.946.930,00	197.000,00			31/12/2011	16/12/2014	Adimplente
2	037075218	MUNICIPIO DE PETROPOLIS - RJ	1.976.600,00	219.622,22			22/12/2011	04/12/2013	Adimplente
2	037075322	MUNICIPIO DE SANTO CRISTO - RS	196.400,00	4.008,16	98.200,00	98.200,00	28/12/2011	30/03/2013	Adimplente
2	037075436	MUNICIPIO DE ITAPEVA - SP	987.600,00	119.452,21	167.299,45	167.299,45	30/12/2011	30/12/2013	Adimplente
2	037075541	MUNICIPIO DE JAGUARARI - BA	295.300,00	13.038,87	147.650,00	147.650,00	30/12/2011	05/09/2013	Adimplente
2	037075656	MUNICIPIO DE CARAVELAS - BA	245.850,00	5.150,00			31/12/2011	30/11/2013	Adimplente
2	037075760	MUNICIPIO DE WENCESLAU GUIMARAES - BA	245.850,00	5.020,00			30/05/2012	30/11/2013	Adimplente
2	037075874	MUNICIPIO DE MANDURI - SP	196.400,00	62.471,55			30/12/2011	20/06/2014	Adimplente
2	037075988	MUNICIPIO DE LAPAO - BA	295.300,00	8.469,85	152.876,81	152.876,81	29/12/2011	05/07/2014	Adimplente

2	037076015	MUNICIPIO DE NATIVIDADE SERRA - SP	196.400,00	8.569,10			23/12/2011	28/02/2014	Adimplente
2	037076129	MUNICIPIO DE ITAPIRANGA - SC	98.200,00	31.558,07	49.100,00	49.100,00	29/12/2011	29/03/2013	Adimplente
2	037076452	MUNICIPIO DE SETUBINHA - MG	245.850,00	5.150,00			31/12/2011	30/10/2013	Adimplente
2	037076567	MUNICIPIO DE FEIRA DA MATA - BA	295.300,00	6.050,00			22/12/2011	30/11/2013	Adimplente
2	037076671	MUNICIPIO DE ITABERABA - BA	740.350,00	41.334,26	654.099,21	654.099,21	29/12/2011	05/09/2014	Adimplente
2	037076785	MUNICIPIO DE BARRA - BA	987.600,00	79.540,70			28/12/2011	05/07/2014	Adimplente
2	037076899	MUNICIPIO DE BAIXA GRANDE - BA	295.300,00	6.050,00	147.650,00	147.650,00	29/12/2011	05/09/2014	Adimplente
2	037077030	MUNICIPIO DE GRAMADO - RS	987.600,00	76.068,00			30/12/2011	30/06/2014	Adimplente
2	037077144	MUNICIPIO DE LUIS EDUARDO MAGALHAES - BA	493.100,00	20.545,83			29/12/2011	05/09/2013	Adimplente
2	037077259	MUNICIPIO DE PADRE PARAISO - MG	245.850,00	5.520,03			29/12/2011	30/10/2013	Adimplente
2	037077363	MUNICIPIO DE RIACHAO DO JACUIPE - BA	493.100,00	10.100,00			29/12/2011	05/09/2013	Adimplente
2	037077477	MUNICIPIO DE ERECHIM - RS	987.600,00	85.878,26			29/12/2011	30/06/2013	Adimplente
2	037077582	MUNICIPIO DE ARICANDUVA - MG	245.850,00	9.834,00			31/12/2011	30/10/2013	Adimplente
2	037077696	MUNICIPIO DE PORTO FIRME - MG	245.850,00	17.273,66			29/12/2011	30/10/2013	Adimplente
2	037077709	MUNICIPIO DE IRECE - BA	592.000,00	28.000,00	296.000,00	296.000,00	30/12/2011	05/09/2013	Adimplente
2	037077813	MUNICIPIO DE JARINU - SP	196.400,00	6.450,28			28/12/2011	28/12/2015	Adimplente
2	037077927	MUNICIPIO DE AREIA BRANCA - SE	493.100,00	10.063,27			30/12/2011	30/12/2014	Adimplente
2	037078056	MUNICIPIO DE TRIUNFO - RS	196.400,00	29.956,68			30/12/2011	30/12/2013	Adimplente
2	037078160	MUNICIPIO DE BELFORD ROXO - RJ	987.600,00	246.900,00			28/12/2011	28/12/2013	Adimplente
2	037078274	MUNICIPIO DE PEDRINOPOLIS - MG	146.950,00	9.515,15			30/12/2011	31/05/2014	Adimplente
2	037078492	MUNICIPIO DE GUARACIABA - SC	196.400,00	51.746,22	98.200,00	98.200,00	26/12/2011	26/03/2014	Adimplente
2	037078506	MUNICIPIO DE GUARDA-MOR - MG	146.950,00	6.366,68			30/12/2011	31/07/2014	Adimplente
2	037078610	MUNICIPIO DE FREI ROGERIO - SC	98.200,00	5.000,00			30/12/2011	28/02/2014	Adimplente
2	037078724	MUNICIPIO DE IPIRA - SC	146.950,00	130.724,58	73.475,00	73.475,00	29/12/2011	29/03/2014	Adimplente
2	037078838	MUNICIPIO DE PAIAL - SC	98.200,00	44.859,32	49.100,00	49.100,00	28/12/2011	28/03/2014	Adimplente
2	037078942	MUNICIPIO DE JACINTO MACHADO - SC	98.200,00	14.130,26	49.100,00	49.100,00	27/12/2011	30/12/2013	Adimplente
2	037079071	MUNICIPIO DE PINHALZINHO - SC	394.200,00	17.572,10	197.100,00	197.100,00	30/12/2011	30/06/2013	Adimplente

2	037079185	MUNICIPIO DE RUBIATABA - GO	98.200,00	2.004,08			23/12/2011	31/12/2013	Adimplente
2	037079302	MUNICIPIO DE GOIANDIRA - GO	98.200,00	4.200,00			30/12/2011	10/08/2013	Adimplente
2	037079416	MUNICIPIO DE CERES - GO	98.200,00	2.004,08			27/12/2011	31/12/2013	Adimplente
2	037079521	MUNICIPIO DE ESTANCIA BRAGANCA PAULISTA - SP	295.300,00	114.700,00			29/12/2011	29/12/2015	Adimplente
2	037079635	MUNICIPIO DE ALAGOINHAS - BA	295.300,00	12.304,17			26/12/2011	05/09/2014	Adimplente
2	037079749	MUNICIPIO DE CAMPINA DO MONTE ALEGRE - SP	196.400,00	4.008,16			22/12/2011	20/12/2013	Adimplente
2	037079854	MUNICIPIO DE RIO CLARO - SP	493.100,00	413.082,20	246.550,00	246.550,00	29/12/2011	30/12/2013	Adimplente
2	037079968	MUNICIPIO DE PATO BRANCO - PR	295.300,00	142.879,28	295.300,00	295.300,00	22/12/2011	22/10/2014	Adimplente
2	037080098	MUNICIPIO DE MATINA - BA	493.100,00	10.063,27	277.763,24	277.763,24	23/12/2011	30/11/2013	Adimplente
2	037080101	MUNICIPIO DE POCO FUNDO - MG	196.400,00	80.693,00			30/12/2011	30/06/2013	Adimplente
2	037080215	MUNICIPIO DE AMARANTE - PI	295.300,00	6.500,00	295.300,00	295.300,00	30/12/2011	30/12/2013	Adimplente
2	037080329	MUNICIPIO DE IPIRA - BA	592.000,00	159.494,67	296.000,00	296.000,00	29/12/2011	05/09/2014	Adimplente
2	037080433	SECRETARIA DAS CIDADES	987.600,00	109.733,33			30/12/2011	30/08/2014	Adimplente
2	037080548	MUNICIPIO DE ANTONINA NORTE - CE	98.200,00	34.492,10			30/12/2011	30/12/2013	Adimplente
2	037080653	MUNICIPIO DE COREAU - CE	98.200,00	2.005,00			27/12/2011	27/06/2013	Adimplente
2	037080767	MUNICIPIO DE ITAPIUNA - CE	98.200,00	4.092,00			23/10/2012	18/07/2013	Adimplente
2	037080871	MUNICIPIO DE COTIA - SP	2.965.600,00	257.878,26			29/12/2011	30/11/2013	Adimplente
2	037080985	MUNICIPIO DE CAMPO GRANDE - MS	1.333.750,00	108.242,40			27/12/2011	30/04/2016	Adimplente
2	037081012	MUNICIPIO DE POMERODE - SC	987.600,00	199.030,53	1.086,36	1.086,36	29/12/2011	30/06/2013	Adimplente
2	037081126	MUNICIPIO DE PALMA SOLA - SC	789.800,00	30.444,00	30.881,18	30.881,18	30/12/2011	30/03/2014	Adimplente
2	037081230	MUNICIPIO DE SANTO ANTONIO DOS LOPES - MA	493.100,00	10.063,27			30/12/2011	30/12/2013	Adimplente
2	037081344	MUNICIPIO DE OURO PRETO DO OESTE - RO	493.100,00	11.900,00			29/12/2011	30/04/2014	Adimplente
2	037081459	MUNICIPIO DE JUIZ DE FORA - MG	1.976.600,00	523.400,00			30/12/2011	31/10/2013	Adimplente
2	037081564	MUNICIPIO DE DOM PEDRO - MA	493.100,00	10.063,27	246.550,00	246.550,00	29/12/2011	30/06/2013	Adimplente
2	037081678	MUNICIPIO DE URUOCA - CE	295.300,00	39.820,84			30/12/2011	30/12/2013	Adimplente
2	037081782	MUNICIPIO DE FORMOSA DO SUL - SC	98.200,00	95.771,42	49.100,00	49.100,00	31/12/2011	30/06/2013	Adimplente
2	037169082	MUNICIPIO DE SALTO - SP	1.630.450,00	143.000,00			29/12/2011	29/12/2013	Adimplente
2	037169196	MUNICIPIO DE REGENERACAO - PI	443.650,00	9.055,00	443.650,00	443.650,00	28/12/2011	28/12/2013	Adimplente

2	037169209	MUNICIPIO DE SELBACH - RS	196.400,00	4.600,00			28/12/2011	30/06/2013	Adimplente
2	037169313	MUNICIPIO DE RIO REAL - BA	245.850,00	19.615,33			30/12/2011	05/09/2013	Adimplente
2	037169427	MUNICIPIO DE NOVA BRESCIA - RS	196.400,00	102.626,14	98.200,00	98.200,00	27/12/2011	30/06/2014	Adimplente
2	037169532	MUNICIPIO DE CHAPADA - RS	295.300,00	25.135,37	267.630,38	267.630,38	27/12/2011	30/04/2013	Adimplente
2	037169646	MUNICIPIO DE NAO-ME-TOQUE - RS	196.400,00	7.600,00			28/01/2013	31/03/2014	Adimplente
2	037169751	MUNICIPIO DE CRUZ DAS ALMAS - BA	592.000,00	47.360,00	296.000,00	296.000,00	30/12/2011	05/09/2013	Adimplente
2	037187060	MUNICIPIO DE SANTA GERTRUDES - SP	295.300,00	99.161,80	205.676,45	205.676,45	29/12/2011	30/10/2013	Adimplente
2	037187174	MUNICIPIO DE GUANAMBI - BA	493.100,00	26.900,00	248.275,84	248.275,84	26/12/2011	30/11/2013	Adimplente
2	037187288	MUNICIPIO DE ALTA FLORESTA D'OESTE - RO	987.600,00	32.400,00	162.065,16	162.065,16	31/12/2011	30/04/2014	Adimplente
2	037187392	MUNICIPIO DE SAO CARLOS - SC	98.200,00	29.466,40			30/12/2011	30/03/2013	Adimplente
2	037187405	MUNICIPIO DE IRACEMINHA - SC	98.200,00	16.914,52			30/12/2011	30/06/2013	Adimplente
2	037187510	MUNICIPIO DE MARAVILHA - SC	394.200,00	137.517,06	197.100,00	197.100,00	29/12/2011	29/04/2015	Adimplente
2	037187738	MUNICIPIO DE SANTA HELENA - SC	98.200,00	39.702,88	49.100,00	49.100,00	30/12/2011	30/03/2014	Adimplente
2	037187842	MUNICIPIO DE MATA - RS	98.200,00	2.970,90			28/12/2011	28/03/2014	Adimplente
2	037187957	MUNICIPIO DE COLOMBIA - SP	493.100,00	13.075,52			30/12/2011	20/05/2013	Adimplente
2	037188085	MUNICIPIO DE SAO MIGUEL DA BOA VISTA - SC	592.000,00	138.150,00	511.488,01	511.488,01	30/12/2011	30/03/2013	Adimplente
2	037188199	MUNICIPIO DE ITAUNA - MG	245.850,00	147.551,97			28/12/2011	30/06/2013	Adimplente
2	037188202	MUNICIPIO DE PIUMHI - MG	245.850,00	5.018,00			29/12/2011	30/06/2013	Adimplente
2	037188316	MUNICIPIO DE AGUA SANTA - RS	98.200,00	22.758,60			30/12/2011	30/04/2013	Adimplente
2	037188535	MUNICIPIO DE LUCRECIA - RN	146.950,00	8.050,00			30/12/2011	20/06/2013	Adimplente
2	037188649	MUNICIPIO DE CORTES - PE	295.300,00	9.700,00			29/12/2011	02/09/2014	Adimplente
2	037188868	MUNICIPIO DE SIRIRI - SE	216.180,00	4.411,84			27/12/2011	30/12/2014	Adimplente
2	037188972	MUNICIPIO DE SERRANA - SP	98.200,00	2.500,00			28/12/2011	28/02/2014	Adimplente
2	037189009	MUNICIPIO DE CAPAO BONITO - SP	493.100,00	26.895,86	246.550,00	246.550,00	28/12/2011	28/12/2013	Adimplente
2	037189113	MUNICIPIO DE ITAPETININGA - SP	493.100,00	68.482,35	493.100,00	493.100,00	29/12/2011	08/03/2013	Adimplente
2	037189227	MUNICIPIO DE BARAO DE COTEGIPE - RS	245.850,00	7.774,57			30/12/2011	30/11/2013	Adimplente
2	037189331	MUNICIPIO DE RONDA ALTA - RS	245.850,00	33.150,00			29/12/2011	31/10/2013	Adimplente
2	037189445	MUNICIPIO DE NOVA PALMA - RS	98.200,00	4.236,29			27/12/2011	31/12/2013	Adimplente

2	037189551	MUNICIPIO DE TENENTE PORTELA - RS	98.200,00	18.673,32			30/12/2011	30/12/2013	Adimplente
2	037189665	MUNICIPIO DE MURIAE - MG	486.017,91	42.262,43	243.009,00	243.009,00	30/12/2011	30/10/2013	Adimplente
2	037189779	MUNICIPIO DE CACAULANDIA - RO	295.300,00	6.030,00			29/12/2011	30/04/2014	Adimplente
2	037189997	MUNICIPIO DE NOVO BARREIRO - RS	245.850,00	17.957,19			30/12/2011	31/05/2013	Adimplente
2	037190026	MUNICIPIO DE NOVA UNIAO - RO	196.400,00	4.008,16			31/12/2011	30/04/2014	Adimplente
2	037190130	MUNICIPIO DE VALE DO PARAISO - RO	196.400,00	7.600,00			31/12/2011	30/04/2014	Adimplente
2	037190359	MUNICIPIO DE AUREA - RS	245.850,00	24.150,00			28/12/2011	30/05/2013	Adimplente
2	037190463	MUNICIPIO DE LAFAIETE COUTINHO - BA	245.850,00	5.018,00	122.925,00	122.925,00	30/12/2011	30/11/2013	Adimplente
2	037190578	MUNICIPIO DE COQUEIROS DO SUL - RS	245.850,00	7.356,97			27/12/2011	30/03/2013	Adimplente
2	037190796	MUNICIPIO DE SAO FELIX DO CORIBE - BA	740.350,00	15.110,00	370.175,00	370.175,00	27/12/2011	30/11/2013	Adimplente
2	037190809	MUNICIPIO DE PIRATININGA - SP	391.483,58	7.989,46	197.100,00	197.100,00	29/12/2011	20/11/2013	Adimplente
2	037190913	MUNICIPIO DE SAO MIGUEL DO TAPUIO - PI	443.650,00	13.722,00			30/12/2011	30/08/2013	Adimplente
2	037191041	MUNICIPIO DE AMERICA DOURADA - BA	888.700,00	21.300,00			30/01/2012	05/05/2014	Adimplente
2	037191156	MUNICIPIO DE ITATIRA - CE	295.300,00	6.200,00	147.650,00	147.650,00	28/12/2011	28/12/2013	Adimplente
2	037191260	MUNICIPIO DE BARRA DO GARCAS - MT	1.976.600,00	82.358,33	1.048.388,66	1.048.388,66	27/01/2012	05/12/2013	Adimplente
2	037191488	ESTADO DA BAHIA	1.976.600,00	220.000,00			30/12/2011	30/12/2014	Adimplente
2	037191606	MUNICIPIO DE TORRINHA - SP	245.850,00	5.139,61	122.925,00	122.925,00	30/12/2011	20/02/2014	Adimplente
2	037191710	MUNICIPIO DE GOVERNADOR EDSON LOBAO - MA	394.200,00	10.800,00			30/12/2011	30/06/2013	Adimplente
2	037191938	MUNICIPIO DE PRIMEIRA CRUZ - MA	295.300,00	6.026,53			30/12/2011	30/06/2013	Adimplente
2	037192067	MUNICIPIO DE NOVO HORIZONTE - BA	677.082,00	13.818,00			30/12/2011	05/09/2013	Adimplente
2	037192171	MUNICIPIO DE CASCA - RS	245.850,00	45.787,50	122.925,00	122.925,00	26/12/2011	30/05/2014	Adimplente
2	037192285	MUNICIPIO DE PICADA CAFE - RS	98.200,00	4.800,00			27/12/2011	30/06/2014	Adimplente
2	037192399	MUNICIPIO DE PORTO BELO - SC	493.100,00	12.500,00			30/12/2011	30/12/2013	Adimplente
2	037192402	MUNICIPIO DE SIDEROPOLIS - SC	146.950,00	93.316,85			28/12/2011	30/12/2013	Adimplente
2	037192517	MUNICIPIO DE CASSILANDIA - MS	245.850,00	5.150,00			26/12/2011	30/04/2016	Adimplente

2	037192621	MUNICIPIO DE SAO LUIZ DO PARAITINGA - SP	146.950,00	3.050,00			29/12/2011	29/10/2013	Adimplente
2	037192735	MUNICIPIO DE PRESIDENTE LUCENA - RS	295.300,00	35.184,54			30/12/2011	30/12/2013	Adimplente
2	037192849	MUNICIPIO DE FLORAI - PR	295.300,00	6.026,53	262.580,75	262.580,75	27/12/2011	30/06/2014	Adimplente
2	037192954	MUNICIPIO DE SANTA INES - BA	293.877,00	6.123,00			31/12/2011	30/11/2013	Adimplente
2	037193082	MUNICIPIO DE CORTES - PE	690.900,00	20.000,00			29/12/2011	02/09/2014	Adimplente
2	037193209	MUNICIPIO DE CABACEIRAS - PB	98.200,00	2.000,00			31/12/2011	30/07/2013	Adimplente
2	037221653	MUNICIPIO DE IBARAMA - RS	196.400,00	5.000,00			28/12/2011	03/12/2013	Adimplente
2	037221767	MUNICIPIO DE CONCEICAO FEIRA - BA	1.284.300,00	121.649,16	121.751,63	121.751,63	26/12/2011	05/09/2014	Adimplente
2	037221871	MUNICIPIO DE NOVA REDENCAO - BA	295.300,00	8.474,19			31/12/2011	05/07/2014	Adimplente
2	037221985	MUNICIPIO DE PEREIRA BARRETO - SP	245.850,00	21.999,18			30/12/2011	20/05/2013	Adimplente
2	037222012	MUNICIPIO DE WAGNER - BA	394.200,00	8.044,90	197.100,00	197.100,00	30/12/2011	05/09/2013	Adimplente
2	037222126	MUNICIPIO DE PINDOBACU - BA	295.300,00	6.026,53			29/12/2011	05/09/2014	Adimplente
2	037222344	MUNICIPIO DE ITUVERAVA - SP	196.400,00	4.010,00			30/12/2011	30/10/2014	Adimplente
2	037222459	MUNICIPIO DE LIMEIRA DO OESTE - MG	98.200,00	11.246,96			30/12/2011	30/07/2013	Adimplente
2	037222678	MUNICIPIO DE BROTAS DE MACAUBAS - BA	295.300,00	6.026,53			27/12/2011	05/09/2014	Adimplente
2	037222782	MUNICIPIO DE CACHOEIRA - BA	690.900,00	14.100,00			30/12/2011	05/07/2013	Adimplente
2	037222896	MUNICIPIO DE NOVA FATIMA - BA	295.300,00	6.026,53	147.650,00	147.650,00	28/12/2011	05/09/2014	Adimplente
2	037223037	MUNICIPIO DE DOM PEDRITO - RS	127.170,00	2.830,00			30/12/2011	30/12/2013	Adimplente
2	037223141	MUNICIPIO DE URANIA - SP	245.850,00	5.580,98			30/12/2011	20/05/2013	Adimplente
2	037223256	MUNICIPIO DE FERNANDOPOLIS - SP	295.300,00	54.730,41			30/12/2011	20/05/2013	Adimplente
2	037223360	MUNICIPIO DE BRUNOPOLIS - SC	98.200,00	24.258,84			29/12/2011	29/03/2013	Adimplente
2	037223474	MUNICIPIO DE GUANAMBI - BA	493.100,00	26.900,00	252.664,45	252.664,45	31/12/2011	30/11/2013	Adimplente
2	037223589	MUNICIPIO DE ANDRADINA - SP	493.100,00	85.614,27	493.100,00	493.100,00	29/12/2011	05/04/2014	Adimplente
2	037223706	MUNICIPIO DE CACAPAVA - SP	493.100,00	56.000,00			29/12/2011	28/02/2014	Adimplente
2	037223924	MUNICIPIO DE MUNIZ FERREIRA - BA	295.300,00	8.000,00			27/12/2011	27/12/2013	Adimplente
2	037224053	MUNICIPIO DE PINTADAS - BA	295.300,00	6.026,53	147.650,00	147.650,00	29/12/2011	05/09/2014	Adimplente

2	037224167	MUNICIPIO DE MARUIM - SE	196.400,00	3.600,00			31/12/2011	30/12/2014	Adimplente
2	037224271	MUNICIPIO DE PINHAL GRANDE - RS	98.200,00	6.800,00			30/12/2011	19/09/2013	Adimplente
2	037224385	MUNICIPIO DE SAO JOAO DE MERITI - RJ	1.482.100,00	128.878,26			31/12/2011	31/12/2013	Adimplente
2	037224499	MUNICIPIO DE HORIZONTAL - RS	245.850,00	6.509,79			30/12/2011	30/03/2013	Adimplente
2	037224503	MUNICIPIO DE NONOAI - RS	245.850,00	11.979,64	122.925,00	122.925,00	30/12/2011	31/05/2013	Adimplente
2	037224617	MUNICIPIO DE LAJE - BA	245.850,00	5.017,35			31/12/2011	05/03/2014	Adimplente
2	037224721	MUNICIPIO DE NAVAGANTES - SC	1.234.850,00	107.380,00			30/12/2011	30/12/2013	Adimplente
2	037224835	MUNICIPIO DE MUCUM - RS	493.100,00	38.109,33	493.100,00	493.100,00	26/12/2011	20/02/2013	Adimplente
2	037225080	MUNICIPIO DE SCHROEDER - SC	98.200,00	131.045,33			30/12/2011	01/07/2013	Adimplente
2	037225194	MUNICIPIO DE DOUTOR PEDRINHO - SC	98.200,00	43.715,39	49.100,00	49.100,00	30/12/2011	30/06/2013	Adimplente
2	037225207	MUNICIPIO DE ARAMINA - SP	146.950,00	8.781,83			30/12/2011	30/10/2013	Adimplente
2	037225311	MUNICIPIO DE SANTO ANTONIO DE POSSE - SP	295.300,00	59.551,00	266.419,66	266.419,66	29/12/2011	29/03/2014	Adimplente
2	037225425	MUNICIPIO DE ALVARENGA - MG	394.200,00	29.629,92			30/12/2011	30/10/2013	Adimplente
2	037225644	MUNICIPIO DE DIVINOPOLIS - MG	493.100,00	79.522,67			30/12/2011	30/06/2013	Adimplente
2	037239292	MUNICIPIO DE VARGINHA - MG	295.300,00	37.839,30			30/12/2011	30/04/2013	Adimplente
2	037239305	MUNICIPIO DE PINDOBACU - BA	295.300,00	6.026,53			30/12/2011	05/09/2013	Adimplente
2	037239638	MUNICIPIO DE PIRAJUI - SP	1.185.400,00	73.901,57	748.817,16	748.817,16	28/12/2011	20/06/2013	Adimplente
2	037239961	MUNICIPIO DE TANGUA - RJ	285.410,00	14.590,00			30/12/2011	30/12/2013	Adimplente
2	037240104	MUNICIPIO DE TAIOBEIRAS - MG	2.174.400,00	45.000,00	532.293,11	532.293,11	29/12/2011	30/10/2013	Adimplente
2	037240218	MUNICIPIO DE SAO FRANCISCO DE ITABAPOANA - RJ	493.100,00	10.200,00	246.550,00	246.550,00	30/12/2011	30/05/2013	Adimplente
2	037240322	MUNICIPIO DE SAO JOSE DO CEDRO - SC	98.200,00	22.691,61			30/12/2011	30/03/2013	Adimplente
2	037240436	MUNICIPIO DE IRACEMINHA - SC	98.200,00	43.974,00			30/12/2011	30/06/2013	Adimplente
2	037240541	MUNICIPIO DE LINDOIA DO SUL - SC	98.200,00	20.792,10	49.100,00	49.100,00	30/12/2011	30/03/2014	Adimplente
2	037240656	MUNICIPIO DE BELO HORIZONTE - MG	245.850,00	34.150,00			31/12/2011	31/12/2013	Adimplente
2	037240760	MUNICIPIO DE ITAMARAJU - BA	585.000,00	30.000,00	292.500,00	292.500,00	30/12/2011	30/11/2013	Adimplente
2	037240874	MUNICIPIO DE MACAIBA - RN	1.976.600,00	82.360,00	86.970,40	86.970,40	30/12/2011	20/06/2013	Adimplente
2	037240988	MUNICIPIO DE LAPAO - BA	493.100,00	11.900,00	246.895,17	246.895,17	30/12/2011	05/07/2013	Adimplente

2	037241015	MUNICIPIO DE TRAIRAO - PA	987.600,00	20.155,10			30/12/2011	30/09/2014	Adimplente
2	037241129	MUNICIPIO DE DAVID CANABARRO - RS	98.200,00	2.455,00			30/12/2011	30/06/2014	Adimplente
2	037241233	MUNICIPIO DE HORTOLANDIA - SP	987.600,00	92.400,00			29/12/2011	29/06/2014	Adimplente
2	037241347	MUNICIPIO DE XAVANTINA - SC	98.200,00	30.000,00			29/12/2011	29/03/2014	Adimplente
2	037241452	MUNICIPIO DE SAO MIGUEL D'OESTE - SC	196.400,00	4.881,55	98.200,00	98.200,00	30/12/2011	30/03/2014	Adimplente
2	037241567	MUNICIPIO DE CIDADE OCIDENTAL - GO	245.850,00	10.243,75			30/12/2011	31/03/2013	Adimplente
2	037241671	MUNICIPIO DE CUNHA PORA - SC	245.850,00	17.000,00	245.850,00	245.850,00	30/12/2011	30/10/2013	Adimplente
2	037241785	MUNICIPIO DE VARGEM BONITA - SC	245.850,00	17.924,37			30/12/2011	30/03/2014	Adimplente
2	037241902	MUNICIPIO DE ANAHY - PR	98.200,00	64.821,97	49.100,00	49.100,00	28/12/2011	28/09/2013	Adimplente
2	037242030	MUNICIPIO DE CASCA - RS	98.200,00	61.550,20	49.100,00	49.100,00	27/12/2011	30/05/2014	Adimplente
2	037242144	MUNICIPIO DE SAO DOMINGOS - SC	146.950,00	43.430,29	73.475,00	73.475,00	28/12/2011	28/03/2014	Adimplente
2	037242259	MUNICIPIO DE SALTO - SP	641.450,00	162.000,00			28/12/2011	28/12/2013	Adimplente
2	037242363	MUNICIPIO DE DILERMANDO AGUIAR - RS	98.200,00	51.800,00	49.100,00	49.100,00	30/12/2011	30/03/2014	Adimplente
2	037277299	MUNICIPIO DE AMERICANA - SP	2.471.100,00	214.878,26			13/01/2012	29/06/2013	Adimplente
2	037277302	MUNICIPIO DE FORQUILHA - CE	788.415,40	16.584,60			29/12/2011	29/12/2013	Adimplente
2	037277635	MUNICIPIO DE BEBEDOURO - SP	987.600,00	86.129,44			30/12/2011	20/05/2013	Adimplente
2	037277749	MUNICIPIO DE GOVERNADOR ARCHER - MA	195.918,37	3.998,34			30/12/2011	02/06/2013	Adimplente
2	037277854	MUNICIPIO DE ERVAL SECO - RS	295.300,00	6.556,14	273.595,45	273.595,45	30/12/2011	31/05/2013	Adimplente
2	037277968	MUNICIPIO DE GUARULHOS - SP	2.520.550,00	219.178,26			30/12/2011	30/11/2014	Adimplente
2	037278096	MUNICIPIO DE SANTA TERESA - ES	238.649,38	4.870,40			29/12/2011	01/04/2013	Adimplente
2	037278109	MUNICIPIO DE PINHALZINHO - SC	334.860,00	7.000,00	249.671,61	249.671,61	30/12/2011	30/03/2014	Adimplente
2	037278213	MUNICIPIO DE MATRINCHA - GO	243.750,00	6.250,00			30/12/2011	31/12/2013	Adimplente
2	037278327	MUNICIPIO DE SAO FIDELIS - RJ	493.100,00	185.881,01	246.550,00	246.550,00	30/12/2011	30/12/2013	Adimplente
2	037278431	MUNICIPIO DE SAO JERONIMO - RS	196.400,00	73.071,63	98.200,00	98.200,00	30/12/2011	30/12/2013	Adimplente
2	037278546	MUNICIPIO DE SAO JOAO DA URTIGA - RS	146.950,00	20.426,98			30/12/2011	30/08/2013	Adimplente

2	037278879	MUNICIPIO DE NOVA IGUACU DE GOIAS - GO	98.200,00	2.800,00			26/12/2011	31/12/2013	Adimplente
2	037278983	MUNICIPIO DE NOVA CAMPINA - SP	146.950,00	3.050,00			28/12/2011	20/12/2013	Adimplente
2	037279010	MUNICIPIO DE IARAS - SP	146.950,00	4.545,00			29/12/2011	20/09/2013	Adimplente
2	037279124	MUNICIPIO DE BOTUCATU - SP	295.300,00	27.514,05	147.650,00	147.650,00	29/12/2011	20/07/2013	Adimplente
2	037279342	MUNICIPIO DE CACEQUI - RS	344.750,00	15.730,00			29/12/2011	04/12/2013	Adimplente
2	037279457	MUNICIPIO DE TIETE - SP	98.200,00	2.004,08			27/12/2011	27/12/2013	Adimplente
2	037279562	MUNICIPIO DE ESTANCIA DE ATIBAIA - SP	196.400,00	25.043,01			29/12/2011	29/12/2015	Adimplente
2	037279676	MUNICIPIO DE TRINDADE - GO	196.400,00	8.183,34			30/12/2011	30/12/2013	Adimplente
2	037279780	MUNICIPIO DE SOBRADINHO - RS	98.200,00	90.737,15			28/12/2011	07/10/2013	Adimplente
2	037279894	MUNICIPIO DE ENGENHEIRO COELHO - SP	344.750,00	7.035,71			30/12/2011	06/09/2013	Adimplente
2	037279907	MUNICIPIO DE SAO LOURENCO DO SUL - RS	196.400,00	4.008,16			30/12/2011	30/12/2013	Adimplente
2	037280141	MUNICIPIO DE UNIAO PAULISTA - SP	196.400,00	4.100,00			30/12/2011	20/05/2013	Adimplente
2	037280256	MUNICIPIO DE MARIAPOLIS - SP	98.200,00	8.800,00	49.100,00	49.100,00	29/12/2011	05/08/2014	Adimplente
2	037280360	MUNICIPIO DE JABOTICABAL - SP	245.850,00	116.028,83			30/12/2011	30/03/2013	Adimplente
2	037280474	MUNICIPIO DE ARACATUBA - SP	394.200,00	54.500,86	394.200,00	394.200,00	29/12/2011	05/04/2014	Adimplente
2	037280589	MUNICIPIO DE LUIS ANTONIO - SP	146.950,00	3.050,00			30/12/2011	30/07/2014	Adimplente
2	037280693	MUNICIPIO DE PEDERNEIRAS - SP	146.950,00	16.352,64			30/12/2011	20/04/2013	Adimplente
2	037280706	MUNICIPIO DE BARIRI - SP	493.100,00	10.900,00	246.550,00	246.550,00	30/12/2011	20/09/2013	Adimplente
2	037280810	MUNICIPIO DE REGINOPOLIS - SP	146.950,00	3.052,35			30/12/2011	20/06/2013	Adimplente
2	037280924	MUNICIPIO DE TENENTE LAURENTINO CRUZ - RN	196.400,00	5.413,14			30/12/2011	31/12/2012	Adimplente
2	037281167	MUNICIPIO DE CAFELANDIA - SP	98.200,00	35.815,18	49.100,00	49.100,00	30/12/2011	20/05/2013	Adimplente
2	037281271	MUNICIPIO DE ITAPETINGA - SP	493.100,00	64.646,56	493.100,00	493.100,00	28/12/2011	31/12/2013	Adimplente
2	037281385	MUNICIPIO DE MONTENEGRO - RS	98.200,00	9.154,54			30/12/2011	30/12/2013	Adimplente
2	037281503	MUNICIPIO DE IVORA - RS	196.400,00	85.600,00	98.200,00	98.200,00	30/12/2011	09/12/2013	Adimplente
2	037281617	MUNICIPIO DE LINS - SP	493.100,00	204.633,61			29/12/2011	20/11/2013	Adimplente
2	037281721	MUNICIPIO DE ROLADOR - RS	196.400,00	25.000,00			30/12/2011	30/03/2013	Adimplente
2	037281835	MUNICIPIO DE NOVA ESPERANCA - PR	117.280,00	2.638,47			30/12/2011	30/06/2014	Adimplente

2	037281949	MUNICIPIO DE CRISTAIS PAULISTA - SP	146.950,00	13.714,84			30/12/2011	30/05/2014	Adimplente
2	037282078	MUNICIPIO DE NOVA PALMA - RS	98.200,00	11.618,03			27/12/2011	08/12/2013	Adimplente
2	037282182	MUNICIPIO DE DONA FRANCISCA - RS	98.200,00	16.473,38	49.100,00	49.100,00	29/12/2011	05/12/2013	Adimplente
2	037282296	MUNICIPIO DE GUARIBA - SP	295.300,00	11.215,27	169.413,61	169.413,61	28/12/2011	28/02/2014	Adimplente
2	037282309	MUNICIPIO DE SANTA ERNESTINA - SP	146.950,00	3.050,00			30/12/2011	20/05/2013	Adimplente
2	037282413	MUNICIPIO DE FRANCISCO MORATO - SP	146.950,00	15.000,00			29/12/2011	29/12/2015	Adimplente
2	037282632	MUNICIPIO DE PARAGUACU PAULISTA - SP	493.100,00	12.721,19	246.550,00	246.550,00	31/12/2011	05/08/2014	Adimplente
2	037282746	MUNICIPIO DE BRAGANEY - PR	98.200,00	8.860,37	49.100,00	49.100,00	28/12/2011	28/09/2013	Adimplente
2	037282851	MUNICIPIO DE LUIZIANA - PR	98.200,00	29.007,56			27/12/2011	30/06/2014	Adimplente
2	037282965	MUNICIPIO DE AREALVA - SP	394.200,00	8.044,90	197.100,00	197.100,00	29/12/2011	20/11/2013	Adimplente
2	037283093	MUNICIPIO DE CARMO DO CAJURU - MG	196.400,00	73.072,35			30/12/2011	30/06/2013	Adimplente
2	037283106	MUNICIPIO DE SALTO GRANDE - SP	196.400,00	10.544,49			30/12/2011	20/10/2013	Adimplente
2	037283210	MUNICIPIO DE CAMACHO - MG	196.400,00	4.008,16			30/12/2011	30/06/2013	Adimplente
2	037283324	MUNICIPIO DE CAMAQUA - RS	196.400,00	166.891,85			30/12/2011	30/12/2013	Adimplente
2	037283438	MUNICIPIO DE REGISTRO - SP	196.400,00	8.183,33	98.200,00	98.200,00	28/12/2011	31/05/2013	Adimplente
2	037283658	MUNICIPIO DE MORADA NOVA - CE	196.400,00	8.184,00			31/12/2011	30/06/2013	Adimplente
2	037283762	MUNICIPIO DE CORONEL MACEDO - SP	196.400,00	6.232,08			30/12/2011	20/06/2014	Adimplente
2	037283876	MUNICIPIO DE ITAPETINGA - BA	782.100,00	32.587,50			31/12/2011	30/11/2013	Adimplente
2	037283980	MUNICIPIO DE SAO JOAO DA PARAUNA - GO	98.200,00	2.004,09			30/12/2011	30/11/2013	Adimplente
2	037284017	MUNICIPIO DE BELA VISTA DO PARAISO - PR	117.280,00	2.720,00			27/12/2011	30/07/2013	Adimplente
2	037284121	MUNICIPIO DE RIO CASCA - MG	512.880,00	10.470,00			30/12/2011	30/10/2013	Adimplente
2	037284349	MUNICIPIO DE CIDADE OCIDENTAL - GO	2.965.600,00	124.393,25			30/12/2011	30/06/2013	Adimplente
2	037284454	MUNICIPIO DE CANDIBA - BA	394.200,00	10.800,00			28/12/2011	30/11/2013	Adimplente
2	037284569	MUNICIPIO DE SAO VALENTIM - RS	98.200,00	37.900,28	49.100,00	49.100,00	30/12/2011	30/11/2013	Adimplente
2	037284673	MUNICIPIO DE SOSSEGO - PB	98.200,00	2.005,00			31/12/2011	30/12/2014	Adimplente
2	037284787	MUNICIPIO DE MIRANDA DO NORTE - MA	987.600,00	20.200,00			30/12/2011	30/06/2013	Adimplente

2	037284891	MUNICIPIO DE ITAPECERICA - MG	196.400,00	4.008,16			30/12/2011	30/06/2013	Adimplente
2	037284904	MUNICIPIO DE MONTE HOREBE - PB	295.300,00	6.137,16			31/12/2011	31/12/2014	Adimplente
2	037285044	MUNICIPIO DE SAO CARLOS - SP	616.725,00	82.031,00	308.362,50	308.362,50	29/12/2011	30/12/2013	Adimplente
2	037285159	MUNICIPIO DE ACAILANDIA - MA	493.100,00	27.410,86			28/12/2011	30/06/2013	Adimplente
2	037285263	MUNICIPIO DE SANTA RITA D OESTE - SP	196.400,00	14.581,76			30/12/2011	20/05/2013	Adimplente
2	037285377	MUNICIPIO DE SAO JOAO DE MERITI - RJ	4.439.210,00	386.018,26			27/12/2011	27/12/2013	Adimplente
2	037285481	MUNICIPIO DE SAO JOAO BATISTA - SC	394.200,00	46.686,31	197.100,00	197.100,00	30/12/2011	30/12/2013	Adimplente
2	037285596	MUNICIPIO DE TURUCU - RS	196.400,00	4.008,16			30/12/2011	30/12/2012	Adimplente
2	037285609	MUNICIPIO DE DOLCINOPOLIS - SP	146.950,00	3.015,70			30/12/2011	20/05/2013	Adimplente
2	037285713	MUNICIPIO DE SANTA TEREZA DO OESTE - PR	98.200,00	48.089,63	49.100,00	49.100,00	27/12/2011	27/09/2013	Adimplente
2	037285827	MUNICIPIO DE ITAPOLIS - SP	394.200,00	60.147,50	197.100,00	197.100,00	30/12/2011	20/08/2013	Adimplente
2	037285931	MUNICIPIO DE IGUATU - CE	2.965.600,00	285.375,72	1.619.810,69	1.619.810,69	30/12/2011	30/12/2013	Adimplente
2	037286060	MUNICIPIO DE MIRA ESTRELA - SP	196.400,00	4.065,28			30/12/2011	20/05/2013	Adimplente
2	037286174	MUNICIPIO DE VITORIA DA CONQUISTA - BA	196.400,00	8.200,00			31/12/2011	30/11/2013	Adimplente
2	037286288	MUNICIPIO DE CAPAO DO LEAO - RS	295.300,00	127.060,47			30/12/2011	30/12/2013	Adimplente
2	037286392	MUNICIPIO DE QUATIGUA - PR	394.200,00	8.364,89			27/12/2011	30/07/2013	Adimplente
2	037286405	MUNICIPIO DE SANTANA DO LIVRAMENTO - RS	2.767.800,00	240.678,26			30/12/2011	10/12/2013	Adimplente
2	037286510	MUNICIPIO DE FERNANDOPOLIS - SP	987.600,00	153.299,95			30/12/2011	20/05/2013	Adimplente
2	037286624	MUNICIPIO DE URUCUCA - BA	493.100,00	16.900,00	246.550,00	246.550,00	28/12/2011	30/11/2013	Adimplente
2	037286738	MUNICIPIO DE IGARATA - SP	98.200,00	2.004,08	49.100,00	49.100,00	29/12/2011	29/10/2013	Adimplente
2	037286842	MUNICIPIO DE OUROESTE - SP	196.400,00	5.034,71			30/12/2011	20/03/2013	Adimplente
2	037286957	MUNICIPIO DE GUARUJA - SP	196.400,00	49.543,17			30/12/2011	31/05/2013	Adimplente
2	037287085	MUNICIPIO DE UNA - BA	493.100,00	10.063,27			29/12/2011	30/11/2013	Adimplente
2	037287199	MUNICIPIO DE SAO JOAO DO OESTE - SC	196.400,00	23.383,52	98.200,00	98.200,00	29/12/2011	29/03/2013	Adimplente
2	037287202	MUNICIPIO DE PEDRANOPOLIS - SP	146.950,00	3.050,00			30/12/2011	20/05/2013	Adimplente
2	037287316	MUNICIPIO DE CAMPINA GRANDE DO SUL - PR	493.100,00	78.605,90			30/12/2011	31/10/2013	Adimplente
2	037287420	MUNICIPIO DE TAQUARI - RS	98.200,00	7.446,51			30/12/2011	30/12/2013	Adimplente

2	037287535	MUNICIPIO DE TABAPUA - SP	137.060,00	2.800,00			30/12/2011	20/05/2013	Adimplente
2	037287649	MUNICIPIO DE NOVA HARTZ - RS	98.200,00	7.780,47			30/12/2011	30/12/2013	Adimplente
2	037287754	MUNICIPIO DE TAQUARUCU DO SUL - RS	98.200,00	5.404,83	49.100,00	49.100,00	30/12/2011	31/12/2013	Adimplente
2	037287868	MUNICIPIO DE DIADEMA - SP	196.400,00	23.776,20			30/01/2012	30/01/2014	Adimplente
2	037287972	MUNICIPIO DE CONCORDIA - SC	493.100,00	286.804,82	246.550,00	246.550,00	29/12/2011	29/03/2013	Adimplente
2	037288113	MUNICIPIO DE NOVO HAMBURGO - RS	987.600,00	98.760,00			30/12/2011	30/12/2013	Adimplente
2	037288227	MUNICIPIO DE SANTO ANGELO - RS	98.200,00	61.902,06			30/12/2011	30/03/2014	Adimplente
2	037288331	MUNICIPIO DE JAGUARA0 - RS	98.200,00	15.393,06	49.100,00	49.100,00	30/12/2011	30/12/2013	Adimplente
2	037288445	MUNICIPIO DE VIADUTOS - RS	295.300,00	99.305,08	147.650,00	147.650,00	30/12/2011	30/06/2013	Adimplente
2	037288551	MUNICIPIO DE SALTO DO LONTRA - PR	146.950,00	56.978,63			29/12/2011	29/11/2013	Adimplente
2	037288665	MUNICIPIO DE BARAO DE COTEGIPE - RS	146.950,00	12.950,53			30/12/2011	30/10/2013	Adimplente
2	037288883	MUNICIPIO DE MASSAPE - CE	987.600,00	20.155,10	835.509,60	835.509,60	30/12/2011	30/06/2013	Adimplente
2	037288997	MUNICIPIO DE CARMO DO PARANAIBA - MG	196.400,00	4.609,73			30/12/2011	31/05/2014	Adimplente
2	037289024	MUNICIPIO DE PRESIDENTE JUSCELINO - MG	344.750,00	20.685,00			30/12/2011	31/12/2013	Adimplente
2	037289138	MUNICIPIO DE ARACATUBA - SP	493.100,00	59.466,92	493.100,00	493.100,00	29/12/2011	05/04/2014	Adimplente
2	037289242	MUNICIPIO DE ARACATUBA - SP	1.482.100,00	323.463,85	741.050,00	741.050,00	29/12/2011	05/04/2014	Adimplente
2	037289357	MUNICIPIO DE CRUZEIRO DO SUL - PR	295.300,00	64.019,93	147.650,00	147.650,00	27/12/2011	30/06/2014	Adimplente
2	037289461	MUNICIPIO DE AGUA DOCE - SC	98.200,00	16.482,93			30/12/2011	30/03/2014	Adimplente
2	037289576	MUNICIPIO DE TREZE TILIAS - SC	98.200,00	6.370,28			30/12/2011	30/03/2014	Adimplente
2	037289680	MUNICIPIO DE ITAPIRANGA - SC	245.850,00	59.524,25			30/12/2011	30/03/2013	Adimplente
2	037289794	MUNICIPIO DE EREBANGO - RS	98.200,00	104.056,35			29/12/2011	30/06/2013	Adimplente
2	037289807	MUNICIPIO DE TRINDADE DO SUL - RS	98.200,00	2.800,00			30/12/2011	31/05/2013	Adimplente
2	037289911	MUNICIPIO DE PRADO FERREIRA - PR	98.200,00	16.800,00			30/12/2011	30/07/2013	Adimplente
2	037290041	MUNICIPIO DE ARACATUBA - SP	592.000,00	228.761,66	592.000,00	592.000,00	29/12/2011	05/04/2014	Adimplente
2	037290156	MUNICIPIO DE SAO JOAO BATISTA - SC	196.400,00	45.194,86			30/12/2011	30/12/2013	Adimplente
2	037290260	MUNICIPIO DE TIMBO - SC	98.200,00	20.843,90	49.100,00	49.100,00	30/12/2011	30/06/2013	Adimplente

2	037290488	MUNICIPIO DE ITAUNA - MG	98.200,00	21.799,54			29/12/2011	30/06/2013	Adimplente
2	037290593	MUNICIPIO DE LORETO - MA	295.300,00	6.026,53	147.650,00	147.650,00	30/12/2011	30/06/2013	Adimplente
2	037290606	MUNICIPIO DE PLANALTO ALEGRE - SC	98.200,00	8.573,10	49.100,00	49.100,00	30/12/2011	30/03/2013	Adimplente
2	037290710	MUNICIPIO DE MAUA - SP	394.200,00	34.278,28			30/12/2011	30/01/2014	Adimplente
2	037290824	MUNICIPIO DE ROMELANDIA - SC	98.200,00	31.336,64			30/12/2011	30/03/2013	Adimplente
2	037290938	MUNICIPIO DE SAO JOAO DO ITAPERIU - SC	98.200,00	30.587,96			30/12/2011	30/06/2013	Adimplente
2	037291067	MUNICIPIO DE FAXINAL - PR	592.000,00	62.609,63	485.972,78	485.972,78	28/12/2011	30/07/2013	Adimplente
2	037291171	MUNICIPIO DE PAIAL - SC	98.200,00	12.465,25			29/12/2011	29/03/2014	Adimplente
2	037291285	MUNICIPIO DE PETROLANDIA - SC	98.200,00	18.978,95			30/12/2011	31/12/2013	Adimplente
2	037291399	MUNICIPIO DE BENEDITO NOVO - SC	98.200,00	38.817,70			29/12/2011	30/06/2013	Adimplente
2	037291402	MUNICIPIO DE IBIAM - SC	98.200,00	18.036,68			30/12/2011	30/03/2013	Adimplente
2	037291517	MUNICIPIO DE SUZANO - SP	493.100,00	126.434,87	246.550,00	246.550,00	30/12/2011	30/06/2013	Adimplente
2	037291621	MUNICIPIO DE RANCHO QUEIMADO - SC	98.200,00	5.800,00			30/12/2011	31/12/2014	Adimplente
2	037291735	MUNICIPIO DE CAMPINAS DO SUL - RS	245.850,00	36.022,55			30/12/2011	31/12/2013	Adimplente
2	037291849	MUNICIPIO DE PINHEIRO PRETO - SC	98.200,00	2.980,23	49.100,00	49.100,00	30/12/2011	30/03/2014	Adimplente
2	037291954	MUNICIPIO DE JAGUAPITA - PR	394.200,00	36.278,62	335.621,88	335.621,88	28/12/2011	30/07/2013	Adimplente
2	037292082	MUNICIPIO DE FORQUILHINHA - SC	146.950,00	343.470,26	73.475,00	73.475,00	27/12/2011	30/12/2013	Adimplente
2	037292196	MUNICIPIO DE PORTO VELHO - RO	98.200,00	14.731,79	49.100,00	49.100,00	30/12/2011	30/10/2013	Adimplente
2	037292313	MUNICIPIO DE GUABIRUBA - SC	98.200,00	7.271,13			28/12/2011	30/09/2013	Adimplente
2	037292427	MUNICIPIO DE CLEVELANDIA - PR	295.300,00	27.770,10	295.300,00	295.300,00	28/12/2011	28/06/2014	Adimplente
2	037292532	MUNICIPIO DE PONTALINDA - SP	140.027,00	2.857,69			30/12/2011	20/05/2013	Adimplente
2	037292646	MUNICIPIO DE TRES BARRAS - SC	98.200,00	2.500,00			28/12/2011	31/12/2014	Adimplente
2	037292751	MUNICIPIO DE COTIA - SP	493.100,00	42.878,26			29/12/2011	30/11/2013	Adimplente
2	037292865	MUNICIPIO DE GUARACAI - SP	140.027,00	4.973,00			29/12/2011	05/08/2014	Adimplente
2	037293006	MUNICIPIO DE MARILANDIA DO SUL - PR	394.200,00	222.063,35	197.100,00	197.100,00	30/12/2011	30/07/2013	Adimplente
2	037293110	MUNICIPIO DE ITUPORANGA - SC	196.400,00	32.565,36			30/12/2011	15/12/2013	Adimplente
2	037293224	MUNICIPIO DE ANHUMAS - SP	137.060,00	2.940,00			29/12/2011	05/05/2014	Adimplente
2	037293338	MUNICIPIO DE MELEIRO - SC	146.950,00	65.830,28			27/12/2011	31/12/2013	Adimplente

2	037293442	MUNICIPIO DE DOUTOR PEDRINHO - SC	98.200,00	23.230,42	49.100,00	49.100,00	30/12/2011	30/06/2013	Adimplente
2	037293558	MUNICIPIO DE CENTENARIO DO SUL - PR	394.200,00	55.800,00			27/12/2011	30/07/2013	Adimplente
2	037293662	MUNICIPIO DE VARZEA PAULISTA - SP	295.300,00	65.110,38	147.650,00	147.650,00	30/12/2011	30/12/2015	Adimplente
2	037293776	MUNICIPIO DE RIO DOS CEDROS - SC	146.950,00	21.258,15	73.475,00	73.475,00	29/12/2011	30/06/2013	Adimplente
2	037293880	MUNICIPIO DE SAO JOAO BATISTA - SC	98.200,00	19.875,39			30/12/2011	30/12/2013	Adimplente
2	037293994	MUNICIPIO DE VARGEM BONITA - SC	98.200,00	22.723,81			30/12/2011	30/03/2014	Adimplente
2	037294021	MUNICIPIO DE PAPANDUVA - SC	98.200,00	24.126,20			30/12/2011	31/12/2014	Adimplente
2	037294135	MUNICIPIO DE TABAPUA - SP	283.432,00	5.784,33	141.716,00	141.716,00	30/12/2011	20/05/2013	Adimplente
2	037294249	MUNICIPIO DE ILHA SOLTEIRA - SP	98.200,00	5.975,54			30/12/2011	20/05/2013	Adimplente
2	037294354	MUNICIPIO DE IPIGUA - SP	98.200,00	2.800,00			30/12/2011	20/05/2013	Adimplente
2	037294468	MUNICIPIO DE IMBUIA - SC	98.200,00	94.500,92			30/12/2011	30/12/2013	Adimplente
2	037294573	MUNICIPIO DE POPULINA - SP	137.060,00	8.178,66			30/12/2011	20/05/2013	Adimplente
2	037294687	MUNICIPIO DE CATIGUA - SP	281.454,00	7.036,35	251.141,41	251.141,41	30/12/2011	20/05/2013	Adimplente
2	037294791	MUNICIPIO DE SAO JOAO - PR	493.100,00	17.644,08	493.100,00	493.100,00	29/12/2011	28/02/2014	Adimplente
2	037294804	MUNICIPIO DE SAO JOAO - PR	295.300,00	10.568,30	147.650,00	147.650,00	30/12/2011	30/03/2014	Adimplente
2	037294918	MUNICIPIO DE VITORIA - ES	1.892.535,00	210.281,67			31/12/2011	01/04/2013	Adimplente
2	037295059	MUNICIPIO DE ARACATUBA - SP	295.300,00	176.231,12	295.300,00	295.300,00	30/12/2011	05/04/2014	Adimplente
2	037295163	MUNICIPIO DE CRUZEIRO DO IGUACU - PR	98.200,00	2.554,66			31/12/2011	31/05/2013	Adimplente
2	037295381	MUNICIPIO DE NOVA INDEPENDENCIA - SP	98.200,00	18.234,89			29/12/2011	05/04/2014	Adimplente
2	037295495	MUNICIPIO DE PORCIUNCULA - RJ	394.200,00	8.044,90			30/12/2011	30/06/2013	Adimplente
2	037295509	MUNICIPIO DE PONTALINA - GO	1.976.600,00	84.219,20	26.091,12	26.091,12	30/12/2011	30/08/2013	Adimplente
2	037295613	MUNICIPIO DE VICOSA - MG	275.520,00	23.958,26			30/12/2011	31/10/2013	Adimplente
2	037295727	MUNICIPIO DE LAVRAS - MG	245.850,00	21.378,26			30/12/2011	30/06/2013	Adimplente
2	037295945	MUNICIPIO DE TAQUARA - RS	98.200,00	16.800,00			30/12/2011	30/12/2013	Adimplente
2	037296074	MUNICIPIO DE FAXINAL - PR	196.400,00	5.163,86	98.200,00	98.200,00	30/12/2011	30/07/2013	Adimplente
2	037296292	ESTADO DA BAHIA	2.965.600,00	330.000,00			30/12/2011	31/12/2014	Adimplente
2	037296305	MUNICIPIO DE CASCA - RS	196.400,00	31.400,00	98.200,00	98.200,00	28/12/2011	30/06/2014	Adimplente
2	037296419	MUNICIPIO DE JUSSARA - PR	295.300,00	20.622,18	234.763,50	234.763,50	27/12/2011	30/06/2014	Adimplente
2	037296524	MUNICIPIO DE CRUZ DAS ALMAS - BA	196.400,00	19.600,00	98.200,00	98.200,00	30/12/2011	05/07/2013	Adimplente
2	037296638	MUNICIPIO DE ITAPEVI - SP	740.350,00	405.862,70	497.959,43	497.959,43	30/12/2011	30/12/2013	Adimplente

2	037296742	MUNICIPIO DE AMETISTA DO SUL - RS	245.850,00	6.150,00			30/12/2011	30/11/2013	Adimplente
2	037296857	MUNICIPIO DE ITAPEVI - SP	493.100,00	68.516,20	349.854,43	349.854,43	30/12/2011	30/12/2013	Adimplente
2	037297102	MUNICIPIO DE MIGUEL CALMON - BA	493.100,00	10.063,27	246.550,00	246.550,00	30/12/2011	05/03/2014	Adimplente
2	037297216	MUNICIPIO DE SENADOR FIRMINO - MG	512.880,00	10.466,94			30/12/2011	30/10/2013	Adimplente
2	037297320	MUNICIPIO DE LAVRAS DA MANGABEIRA - CE	987.600,00	28.390,43	904.740,37	904.740,37	31/12/2011	30/06/2013	Adimplente
2	037297434	MUNICIPIO DE CHAPECO - SC	987.600,00	112.400,00			30/12/2011	30/03/2013	Adimplente
2	037297549	MUNICIPIO DE INDAIAL - SC	146.950,00	32.588,51	73.475,00	73.475,00	30/12/2011	30/08/2013	Adimplente
2	037297768	MUNICIPIO DE SAO GABRIEL - RS	146.950,00	88.494,00			29/12/2011	17/10/2013	Adimplente
2	037297986	MUNICIPIO DE SAO MIGUEL D'OESTE - SC	987.600,00	107.887,48	876.198,73	876.198,73	30/12/2011	30/03/2013	Adimplente
2	037298013	MUNICIPIO DE GUARACIABA - SC	98.200,00	12.184,26	49.100,00	49.100,00	28/12/2011	28/03/2014	Adimplente
2	037298127	MUNICIPIO DE VARGEM ALTA - ES	196.400,00	4.009,00			29/12/2011	01/04/2013	Adimplente
2	037298231	MUNICIPIO DE AGUAS FRIAS - SC	98.200,00	3.129,20	49.100,00	49.100,00	30/12/2011	30/09/2014	Adimplente
2	037298345	MUNICIPIO DE PINHALZINHO - SC	146.950,00	30.550,00	73.475,00	73.475,00	30/12/2011	30/04/2014	Adimplente
2	037298450	MUNICIPIO DE PLANALTO ALEGRE - SC	98.200,00	16.312,70	49.100,00	49.100,00	30/12/2011	30/03/2013	Adimplente
2	037298565	MUNICIPIO DE MARAU - RS	98.200,00	18.323,59			30/12/2011	30/03/2013	Adimplente
2	037298783	MUNICIPIO DE GRAMADO XAVIER - RS	196.400,00	12.404,23			28/12/2011	15/11/2013	Adimplente
2	037298897	MUNICIPIO DE QUILOMBO - SC	98.200,00	3.799,99			30/12/2011	30/03/2014	Adimplente
2	037298900	MUNICIPIO DE TAQUARUCU DO SUL - RS	98.200,00	5.818,96	49.100,00	49.100,00	30/12/2011	31/12/2013	Adimplente
2	037299038	MUNICIPIO DE DIONISIO CERQUEIRA - SC	394.200,00	8.045,00	358.288,38	358.288,38	31/12/2011	30/06/2013	Adimplente
2	037299142	MUNICIPIO DE SAO JORGE DO OESTE - PR	196.400,00	8.229,70			29/12/2011	29/10/2014	Adimplente
2	037299257	MUNICIPIO DE RODEIO BONITO - RS	98.200,00	23.728,16			30/12/2011	31/12/2013	Adimplente
2	037299361	MUNICIPIO DE SAO JOSE DO ERVAL - RS	98.200,00	14.513,62	49.100,00	49.100,00	30/12/2011	30/03/2013	Adimplente
2	037299475	MUNICIPIO DE LAGOA GRANDE DO MARANHAO - MA	789.800,00	24.000,00			30/12/2011	30/06/2013	Adimplente
2	037299580	MUNICIPIO DE MARACAJA - SC	78.420,00	43.649,06			29/12/2011	30/12/2013	Adimplente
2	037299694	MUNICIPIO DE GUIRICEMA - MG	512.880,00	12.120,00			30/12/2011	30/10/2013	Adimplente
2	037299707	MUNICIPIO DE TEIXEIRA SOARES - PR	146.950,00	7.347,50			31/12/2011	31/10/2013	Adimplente

2	037299811	MUNICIPIO DE LINDOIA DO SUL - SC	196.400,00	20.420,85	98.200,00	98.200,00	29/12/2011	29/03/2014	Adimplente
2	037299925	MUNICIPIO DE SAO BERNARDO DO CAMPO - SP	196.400,00	289.354,79			30/12/2011	30/11/2013	Adimplente
2	037300070	MUNICIPIO DE FRAIBURGO - SC	493.100,00	167.739,41	268.492,95	268.492,95	30/12/2011	19/04/2014	Adimplente
2	037300184	MUNICIPIO DE CONTAGEM - MG	3.954.600,00	345.439,64			30/12/2011	31/12/2013	Adimplente
2	037300520	MUNICIPIO DE MONTE CASTELO - SC	146.950,00	15.515,03	73.475,00	73.475,00	30/12/2011	31/12/2014	Adimplente
2	037300634	MUNICIPIO DE SANTO ANTONIO DO JACINTO - MG	394.200,00	8.044,90			31/12/2011	30/10/2013	Adimplente
2	037300748	MUNICIPIO DE SAO CARLOS - SP	98.200,00	137.299,36	49.100,00	49.100,00	29/12/2011	30/12/2013	Adimplente
2	037300967	MUNICIPIO DE SAO SEBASTIAO DO OESTE - MG	196.400,00	4.010,00			30/12/2011	30/06/2013	Adimplente
2	037301095	MUNICIPIO DE BOA VISTA - RR	1.976.600,00	82.358,33			30/12/2011	30/12/2013	Adimplente
2	037301108	MUNICIPIO DE CORUMBA - MS	987.600,00	41.150,00			26/12/2011	30/04/2016	Adimplente
2	037301212	MUNICIPIO DE SALTINHO - SP	98.200,00	42.800,04	49.100,00	49.100,00	28/12/2011	28/12/2013	Adimplente
2	037301326	MUNICIPIO DE DESCANSO - SC	98.200,00	30.741,80	49.100,00	49.100,00	30/12/2011	30/03/2013	Adimplente
2	037301430	MUNICIPIO DE TANGUA - RJ	1.679.900,00	85.100,00			30/12/2011	30/12/2013	Adimplente
2	037301545	MUNICIPIO DE PARECI NOVO - RS	98.200,00	12.630,00	98.200,00	98.200,00	30/12/2011	30/12/2013	Adimplente
2	037301650	MUNICIPIO DE CORONEL MARTINS - SC	98.200,00	58.653,94	49.100,00	49.100,00	29/12/2011	29/06/2013	Adimplente
2	037301764	MUNICIPIO DE SAO VICENTE - SP	179.319,53	33.739,58			31/12/2011	31/12/2013	Adimplente
2	037301878	MUNICIPIO DE ICATU - MA	1.482.100,00	30.246,94			30/12/2011	30/06/2013	Adimplente
2	037301982	MUNICIPIO DE POTIRENDABA - SP	98.200,00	3.512,30			30/12/2011	20/05/2013	Adimplente
2	037302019	MUNICIPIO DE JACANA - RN	98.200,00	2.004,08			31/12/2011	10/07/2013	Adimplente
2	037302123	MUNICIPIO DE OLHO D'AGUA GRANDE - AL	295.300,00	6.500,00			30/12/2011	30/12/2013	Adimplente
2	037302341	MUNICIPIO DE PORTO DE PEDRAS - AL	394.200,00	9.855,00			30/12/2011	15/02/2014	Adimplente
2	037302456	MUNICIPIO DE BAMBUI - MG	245.850,00	8.150,00			29/12/2011	30/06/2013	Adimplente
2	037302561	MUNICIPIO DE PIRACEMA - MG	245.850,00	24.817,81			30/12/2011	30/06/2013	Adimplente
2	037302675	MUNICIPIO DE PARAZINHO - RN	196.400,00	27.380,32			30/12/2011	20/07/2013	Adimplente
2	037302789	MUNICIPIO DE PARIPUEIRA - AL	245.850,00	5.017,35			30/12/2011	30/06/2013	Adimplente
2	037302893	MUNICIPIO DE PORTO FIRME - MG	690.452,24	14.090,86	345.226,00	345.226,00	29/12/2011	30/10/2013	Adimplente

2	037302906	MUNICIPIO DE CATAS ALTAS DA NORUEGA - MG	98.200,00	2.500,00			30/12/2011	31/12/2013	Adimplente
2	037303148	MUNICIPIO DE NOVA OLINDA - TO	987.600,00	20.155,10			30/12/2011	30/04/2013	Adimplente
2	037303253	MUNICIPIO DE CORONEL PACHECO - MG	146.950,00	3.050,00			30/12/2011	30/10/2013	Adimplente
2	037303367	MUNICIPIO DE PEDRO LEOPOLDO - MG	394.200,00	34.280,00			29/12/2011	31/12/2013	Adimplente
2	037303586	MUNICIPIO DE JAGUARI - RS	146.950,00	19.308,45	73.475,00	73.475,00	28/12/2011	28/03/2014	Adimplente
2	037303690	MUNICIPIO DE CARMO - RJ	394.196,27	8.044,83			30/12/2011	30/12/2013	Adimplente
2	037303703	MUNICIPIO DE GARUVA - SC	196.400,00	179.946,24			31/12/2011	30/07/2013	Adimplente
2	037333171	MUNICIPIO DE TORRE DE PEDRA - SP	394.200,00	20.351,55	352.927,26	352.927,26	29/12/2011	31/12/2013	Adimplente
2	037333285	MUNICIPIO DE RUY BARBOSA - BA	98.200,00	2.004,08			28/03/2012	05/09/2014	Adimplente
2	037333399	MUNICIPIO DE PINHAL DE SAO BENTO - PR	98.200,00	2.800,00			29/12/2011	29/09/2013	Adimplente
2	037333402	MUNICIPIO DE CENTENARIO DO SUL - PR	98.200,00	2.004,08			30/12/2011	30/07/2013	Adimplente
2	037333517	MUNICIPIO DE SAO LOURENCO DA MATA - PE	1.086.500,00	130.159,50			29/12/2011	29/12/2014	Adimplente
2	037333621	MUNICIPIO DE NAZARE - TO	493.100,00	15.094,90	246.550,00	246.550,00	28/12/2011	28/03/2013	Adimplente
2	037333735	MUNICIPIO DE LUZINOPOLIS - TO	493.100,00	11.000,00			28/12/2011	28/03/2013	Adimplente
2	037333849	MUNICIPIO DE CIDADE GAUCHA - PR	295.300,00	6.026,53	199.563,75	199.563,75	28/12/2011	30/06/2014	Adimplente
2	037333954	MUNICIPIO DE GUAIRA - PR	295.300,00	91.316,79			28/12/2011	28/06/2014	Adimplente
2	037334082	MUNICIPIO DE TAQUARITINGA - SP	245.850,00	59.902,61			30/12/2011	20/05/2013	Adimplente
2	037334196	MUNICIPIO DE LAPAO - BA	295.300,00	9.700,00	218.994,49	218.994,49	30/12/2011	05/09/2013	Adimplente
2	037334209	MUNICIPIO DE AUGUSTINOPOLIS - TO	987.600,00	20.155,10	772.105,68	772.105,68	27/12/2011	27/04/2013	Adimplente
2	037334313	MUNICIPIO DE ALTONIA - PR	394.200,00	91.956,12	329.432,94	329.432,94	30/12/2011	30/06/2014	Adimplente
2	037334427	MUNICIPIO DE SERRA DO RAMALHO - BA	394.200,00	8.050,00			30/12/2011	30/11/2013	Adimplente
2	037334532	MUNICIPIO DE VALENCA - RJ	987.600,00	86.000,00			30/12/2011	30/06/2013	Adimplente
2	037334646	MUNICIPIO DE LIVRAMENTO DE NOSSA SENHORA - BA EX L. BRUMADO	394.200,00	8.050,00	205.772,40	205.772,40	29/12/2011	30/11/2013	Adimplente
2	037334751	MUNICIPIO DE SANTO ESTEVAO - BA	1.185.400,00	25.204,76			30/12/2011	05/03/2014	Adimplente
2	037334865	MUNICIPIO DE GUARULHOS - SP	394.200,00	300.000,00			30/12/2011	30/01/2014	Adimplente

2	037334979	MUNICIPIO DE ADRIANOPOLIS - PR	98.200,00	3.900,00			31/12/2011	31/10/2013	Adimplente
2	037335018	MUNICIPIO DE PARAISO DO NORTE - PR	196.400,00	24.829,83	98.200,00	98.200,00	29/12/2011	30/06/2014	Adimplente
2	037335122	MUNICIPIO DE GUARULHOS - SP	789.800,00	68.678,26			30/12/2011	30/09/2014	Adimplente
2	037335236	MUNICIPIO DE VERE - PR	98.200,00	26.700,30			29/12/2011	28/02/2014	Adimplente
2	037335340	MUNICIPIO DE ESTANCIA TURISTICA DE EMBU - SP	196.400,00	17.100,00			31/12/2011	31/12/2013	Adimplente
2	037335560	MUNICIPIO DE OLHO DAGUA DAS FLORES - AL	295.000,00	6.020,41			30/12/2011	19/03/2014	Adimplente
2	037335674	MUNICIPIO DE LIMOEIRO DE ANADIA - AL	244.980,00	5.020,00			30/12/2011	31/03/2014	Adimplente
2	037335788	MUNICIPIO DE LIMOEIRO DO NORTE - CE	1.185.400,00	95.920,83			31/12/2011	31/12/2013	Adimplente
2	037335892	MUNICIPIO DE BIRITIBA-MIRIM - SP	146.500,00	3.497,42			30/12/2011	01/08/2013	Adimplente
2	037335905	MUNICIPIO DE MARZAGAO - GO	293.300,00	6.026,53			30/12/2011	30/08/2013	Adimplente
2	037336147	MUNICIPIO DE URUGUAIANA - RS	97.500,00	14.500,00			30/12/2011	16/06/2014	Adimplente
2	037336470	MUNICIPIO DE AREIAL - PB	194.000,00	6.000,00			31/12/2011	31/12/2013	Adimplente
2	037336585	MUNICIPIO DE GOVERNADOR JORGE TEIXEIRA - RO	142.000,00	9.129,11			31/12/2011	30/04/2014	Adimplente
2	037336699	MUNICIPIO DE IGARAPE MIRI - PA	283.488,00	11.812,00			29/12/2011	30/09/2013	Adimplente
2	037336816	MUNICIPIO DE PARECIS - RO	137.060,00	2.940,00			30/12/2011	30/04/2014	Adimplente
2	037337059	MUNICIPIO DE THEOBROMA - RO	117.280,00	2.720,00			31/12/2011	30/04/2014	Adimplente
2	037337163	MUNICIPIO DE SANTA MARIA - RS	98.200,00	40.673,29	49.100,00	49.100,00	30/12/2011	07/11/2013	Adimplente
2	037337277	MUNICIPIO DE COSTAS MARQUES - RO	117.280,00	2.720,00			31/12/2011	30/04/2014	Adimplente
2	037337381	MUNICIPIO DE MINISTRO ANDREAZZA - RO	117.280,00	2.720,00			31/12/2011	30/04/2014	Adimplente
2	037337495	MUNICIPIO DE BURITIS - RO	286.441,00	21.639,70			30/12/2011	30/10/2014	Adimplente
2	037337509	MUNICIPIO DE ESTANCIA TURISTICA DE EMBU - SP	592.000,00	52.000,00			29/12/2011	31/01/2014	Adimplente
2	037337613	MUNICIPIO DE CAPANEMA - PR	295.300,00	6.100,00	295.300,00	295.300,00	28/12/2011	19/03/2014	Adimplente
2	037337831	MUNICIPIO DE PALMA SOLA - SC	196.400,00	13.620,00			30/12/2011	30/03/2014	Adimplente
2	037337945	MUNICIPIO DE MARACANAU - CE	987.600,00	51.000,00			29/12/2011	29/12/2013	Adimplente
2	037338074	MUNICIPIO DE URANIA - SP	245.850,00	6.174,52			30/12/2011	20/05/2013	Adimplente

2	037338188	MUNICIPIO DE ILHA SOLTEIRA - SP	245.850,00	5.738,70			30/12/2011	12/05/2013	Adimplente
2	037338292	MUNICIPIO DE LIMOEIRO DO AJURU - PA	480.772,50	12.327,50			30/12/2011	30/09/2014	Adimplente
2	037338305	MUNICIPIO DE ARARICA - RS	344.750,00	7.500,00			30/12/2011	30/12/2013	Adimplente
2	037338419	MUNICIPIO DE RIACHO DAS ALMAS - PE	493.100,00	16.900,00			30/12/2011	20/06/2014	Adimplente
2	037338638	MUNICIPIO DE TRINDADE - PE	493.100,00	103.808,20			30/12/2011	17/12/2014	Adimplente
2	037338742	MUNICIPIO DE CUITE - PB	394.200,00	8.050,00			31/12/2011	31/12/2014	Adimplente
2	037338857	MUNICIPIO DE GOIANA - MG	146.950,00	3.050,00			29/12/2011	30/10/2013	Adimplente
2	037338961	MUNICIPIO DE SAO BRAS - AL	487.500,00	12.500,00			30/12/2011	19/03/2013	Adimplente
2	037339099	MUNICIPIO DE SENHORA DOS REMEDIOS - MG	196.400,00	4.100,00			30/12/2011	31/10/2013	Adimplente
2	037339102	MUNICIPIO DE SALGADO DE SAO FELIX - PB	394.200,00	8.044,90			31/12/2011	31/12/2014	Adimplente
2	037339216	MUNICIPIO DE ITUMIRIM - MG	146.950,00	3.050,00			30/12/2011	30/06/2013	Adimplente
2	037339320	MUNICIPIO DE RESSAQUINHA - MG	146.950,00	13.050,00			30/12/2011	30/10/2013	Adimplente
2	037339434	MUNICIPIO DE MADRE DE DEUS DE MINAS - MG	98.200,00	27.391,41			30/12/2011	31/10/2013	Adimplente
2	037339549	MUNICIPIO DE SANTO ANTONIO DOS LOPES - MA	493.100,00	10.063,27			30/12/2011	30/06/2013	Adimplente
2	037339654	MUNICIPIO DE DOM PEDRO - MA	493.100,00	10.063,27	246.550,00	246.550,00	30/12/2011	30/06/2013	Adimplente
2	037339768	MUNICIPIO DE SAO LOURENCO DA MATA - PE	3.163.400,00	131.808,33	1.331.475,06	1.331.475,06	29/12/2011	29/12/2014	Adimplente
2	037339872	MUNICIPIO DE IRAQUARA - BA	295.300,00	7.500,00			30/12/2011	05/07/2013	Adimplente
2	037340129	MUNICIPIO DE CAETITE - BA	334.860,00	15.140,00	167.430,00	167.430,00	29/12/2011	30/11/2013	Adimplente
2	037340233	MUNICIPIO DE RUY BARBOSA - BA	295.300,00	6.700,00	147.650,00	147.650,00	28/03/2012	05/09/2014	Adimplente
2	037368880	MUNICIPIO DE IMPERATRIZ - MA	1.581.000,00	69.000,00			07/06/2012	30/12/2013	Adimplente
2	037368994	MUNICIPIO DE CAETE - MG	295.300,00	36.446,21			30/12/2011	30/12/2013	Adimplente
2	037369135	MUNICIPIO DE PEIXE - TO	493.100,00	10.100,00			30/12/2011	30/06/2013	Adimplente
2	037369249	MUNICIPIO DE PALMEIROPOLIS - TO	344.750,00	7.050,00			30/12/2011	30/04/2013	Adimplente
2	037369468	MUNICIPIO DE SAO JOAO DE MERITI - RJ	1.482.100,00	128.878,26			31/12/2011	31/12/2013	Adimplente
2	037369573	MUNICIPIO DE SAO JOAO DEL REI - MG	245.850,00	50.139,15			26/03/2012	31/01/2014	Adimplente
2	037369918	MUNICIPIO DE BABACULANDIA - TO	493.100,00	15.000,00			30/12/2011	30/04/2013	Adimplente

2	037370153	MUNICIPIO DE SAO JOAO DEL REI - MG	493.100,00	51.900,00			26/03/2012	31/01/2014	Adimplente
2	037370267	MUNICIPIO DE PEROLA - PR	146.950,00	9.912,71			30/12/2011	30/06/2014	Adimplente
2	037370371	MUNICIPIO DE ITAPETINGA - BA	690.900,00	29.167,00			31/12/2011	30/11/2013	Adimplente
2	037370717	ESTADO DE MATO GROSSO DO SUL	1.482.100,00	1.650.178,14	1.347.673,53	1.347.673,53	27/12/2011	30/04/2016	Adimplente
2	037370821	ESTADO DE MATO GROSSO DO SUL	4.943.600,00	1.713.522,71	3.279.584,06	3.279.584,06	27/12/2011	30/04/2016	Adimplente
2	037370935	SECRETARIA EXECUTIVA DESENV URBANO REGIONAL	987.600,00	109.733,33			30/12/2011	30/09/2013	Adimplente
2	037371064	SECRETARIA DAS CIDADES E DO DESENVOLVIMENTO URBANO	987.600,00	684.117,11			30/12/2011	30/12/2013	Adimplente
2	037429779	MUNICIPIO DE BANANEIRAS - PB	196.400,00	11.827,00			31/12/2011	30/12/2013	Adimplente
2	037429997	MUNICIPIO DE FERVEDOURO - MG	146.950,00	3.249,94	73.475,00	73.475,00	30/12/2011	30/10/2013	Adimplente
2	037430026	MUNICIPIO DE BOM SUCESSO - MG	98.200,00	49.303,86			30/12/2011	30/06/2013	Adimplente
2	037430244	MUNICIPIO DE DOM CAVATI - MG	146.950,00	3.050,00			30/12/2011	30/10/2013	Adimplente
2	037430359	MUNICIPIO DE NAQUE - MG	295.300,00	14.145,15			31/12/2011	30/10/2013	Adimplente
2	037430463	MUNICIPIO DE SANTA TEREZINHA - PE	394.200,00	8.044,90			30/12/2011	15/06/2014	Adimplente
2	037430578	MUNICIPIO DE IPIRANGA DO SUL - RS	98.200,00	19.339,70			30/12/2011	30/03/2013	Adimplente
2	037430796	MUNICIPIO DE MILTON BRANDAO - PI	245.850,00	7.604,00			30/12/2011	30/12/2013	Adimplente
2	037430809	MUNICIPIO DE ALTA FLORESTA D'OESTE - RO	493.100,00	16.900,00			30/12/2011	30/04/2014	Adimplente
2	037430913	MUNICIPIO DE SALINAS DA MARGARIDA - BA	245.850,00	5.017,35			30/12/2011	19/11/2013	Adimplente
2	037431041	MUNICIPIO DE SANTO ANTONIO AVENTUREIRO - MG	98.200,00	16.021,01			30/12/2011	30/10/2013	Adimplente
2	037431156	MUNICIPIO DE MATO CASTELHANO - RS	98.200,00	3.162,04			30/12/2011	30/12/2013	Adimplente
2	037431260	MUNICIPIO DE SAO VALERIO DO SUL - RS	98.200,00	27.365,36			30/12/2011	30/12/2013	Adimplente
2	037431374	MUNICIPIO DE LARANJAL DO JARI - AP	493.100,00	10.063,27			31/12/2011	31/12/2015	Adimplente
2	037431488	MUNICIPIO DE IBIRUBA - RS	98.200,00	26.853,89			31/12/2011	30/03/2013	Adimplente

2	037431593	MUNICIPIO DE LIBERATO SALZANO - RS	98.200,00	29.023,37			30/12/2011	30/12/2013	Adimplente
2	037431606	MUNICIPIO DE SARANDI - RS	789.800,00	67.657,00	27.879,94	27.879,94	30/12/2011	31/05/2013	Adimplente
2	037431710	MUNICIPIO DE NOVA FATIMA - BA	493.100,00	12.400,00	246.550,00	246.550,00	30/12/2011	05/07/2013	Adimplente
2	037431824	MUNICIPIO DE BREJOS DOS SANTOS - PB	196.400,00	4.100,00			31/12/2011	31/12/2014	Adimplente
2	037431938	MUNICIPIO DE BOA VISTA DO BURICA - RS	394.200,00	32.829,71	190.189,00	190.189,00	30/12/2011	30/03/2013	Adimplente
2	037432067	MUNICIPIO DE LAJEADO - RS	196.400,00	43.600,00			30/12/2011	30/12/2013	Adimplente
2	037432285	MUNICIPIO DE SANTA LUZIA - PB	196.400,00	4.008,16			31/12/2011	31/12/2014	Adimplente
2	037432399	MUNICIPIO DE AMETISTA DO SUL - RS	493.100,00	11.900,00	246.550,00	246.550,00	30/12/2011	30/11/2013	Adimplente
2	037432402	MUNICIPIO DE COLORADO - RS	493.100,00	16.794,62	493.100,00	493.100,00	30/12/2011	30/03/2013	Adimplente
2	037432517	MUNICIPIO DE SAO SEPE - RS	196.400,00	13.600,00			30/12/2011	18/10/2013	Adimplente
2	037432621	MUNICIPIO DE VANINI - RS	196.400,00	410.139,83	98.200,00	98.200,00	30/12/2011	31/12/2013	Adimplente
2	037432735	MUNICIPIO DE SANTO ANGELO - RS	98.200,00	61.651,82			30/12/2011	30/03/2014	Adimplente
2	037432849	MUNICIPIO DE SAO DOMINGOS DO SUL - RS	295.300,00	12.663,35	147.650,00	147.650,00	30/12/2011	30/06/2014	Adimplente
2	037432954	MUNICIPIO DE AUREA - RS	98.200,00	6.800,00			30/12/2011	30/03/2013	Adimplente
2	037433082	MUNICIPIO DE ITUMBIARA - GO	987.600,00	50.000,00			30/12/2011	30/08/2013	Adimplente
2	037433196	MUNICIPIO DE BARRA FUNDA - RS	98.200,00	11.411,53	49.100,00	49.100,00	30/12/2011	31/05/2013	Adimplente
2	037433209	MUNICIPIO DE CARAI - MG	245.850,00	11.847,02			31/12/2011	30/10/2013	Adimplente
2	037433313	MUNICIPIO DE BARRACAO - RS	146.950,00	3.083,02	73.475,00	73.475,00	30/12/2011	30/06/2013	Adimplente
2	037433427	MUNICIPIO DE ENCANTADO - RS	146.950,00	11.740,25	73.475,00	73.475,00	29/12/2011	30/05/2014	Adimplente
2	037433532	MUNICIPIO DE CAJUEIRO DA PRAIA - PI	245.850,00	9.150,00			30/12/2011	31/12/2013	Adimplente
2	037433646	MUNICIPIO DE JERUMENHA - PI	245.850,00	9.150,00			30/12/2011	30/12/2013	Adimplente
2	037433751	MUNICIPIO DE SAO JOSE DO DIVINO - PI	245.850,00	9.150,00			30/12/2011	31/12/2013	Adimplente
2	037433865	MUNICIPIO DE REGENERACAO - PI	245.850,00	9.150,00	245.850,00	245.850,00	30/12/2011	30/12/2013	Adimplente
2	037433979	MUNICIPIO DE MIRACEMA DO TOCANTINS - TO	987.600,00	66.399,34			30/12/2011	30/04/2014	Adimplente
2	037434442	MUNICIPIO DE SAO JOAQUIM DA BARRA - SP	295.300,00	46.375,68			30/12/2011	30/04/2014	Adimplente
2	037434558	MUNICIPIO DE AMERICO BRASILENSE - SP	146.950,00	8.185,10	73.475,00	73.475,00	29/12/2011	29/04/2014	Adimplente

2	037434662	MUNICIPIO DE RIBEIRAO CORRENTE - SP	98.200,00	2.800,00	49.100,00	49.100,00	30/12/2011	30/05/2014	Adimplente
2	037434776	MUNICIPIO DE ARARAS - SP	146.950,00	13.916,65			29/12/2011	31/07/2013	Adimplente
2	037434880	MUNICIPIO DE RIBEIRAO BONITO - SP	146.950,00	3.024,24			29/12/2011	29/12/2013	Adimplente
2	037435033	MUNICIPIO DE ASCURRA - SC	394.200,00	126.589,78	197.100,00	197.100,00	30/12/2011	30/12/2013	Adimplente
2	037435252	MUNICIPIO DE LONTRA - MG	394.200,00	6.488,74			30/12/2011	30/12/2013	Adimplente
2	037435699	MUNICIPIO DE OUROESTE - SP	98.200,00	11.271,01			30/12/2011	20/05/2013	Adimplente
2	037435702	MUNICIPIO DE GASTAO VIDIGAL - SP	196.400,00	4.008,16	98.200,00	98.200,00	30/12/2011	20/05/2013	Adimplente
2	037435816	MUNICIPIO DE MACEDONIA - SP	98.200,00	2.800,00			30/12/2011	20/05/2013	Adimplente
2	037435920	MUNICIPIO DE JALES - SP	98.200,00	22.947,58	49.100,00	49.100,00	30/12/2011	20/05/2013	Adimplente
2	037436059	MUNICIPIO DE BURITAMA - SP	146.950,00	11.743,01			28/12/2011	05/03/2014	Adimplente
2	037436163	MUNICIPIO DE PENEDO - AL	789.800,00	37.916,56			30/12/2011	19/03/2014	Adimplente
2	037436277	MUNICIPIO DE NATUBA - PB	789.800,00	16.120,00			31/12/2011	31/12/2014	Adimplente
2	037436381	MUNICIPIO DE FRANCINOPOLIS - PI	245.850,00	9.150,00			28/12/2011	31/12/2013	Adimplente
2	037436495	MUNICIPIO DE CRUZ DAS ALMAS - BA	493.100,00	40.000,00	246.550,00	246.550,00	31/12/2011	05/07/2014	Adimplente
2	037436613	MUNICIPIO DE LAGOA DO BARRO DO PIAUI - PI	295.300,00	6.026,53	295.300,00	295.300,00	30/12/2011	30/12/2013	Adimplente
2	037436727	MUNICIPIO DE ALVORADA DO GURGUEIA - PI	295.300,00	6.700,00	147.650,00	147.650,00	30/12/2011	30/12/2013	Adimplente
2	037436831	MUNICIPIO DE AVELINO LOPES - PI	394.200,00	8.044,90			30/12/2011	30/12/2013	Adimplente
2	037436945	MUNICIPIO DE SERTAO SANTANA - RS	146.950,00	21.758,00			30/12/2011	30/12/2013	Adimplente
2	037437074	MUNICIPIO DE FAXINAL DO SOTURNO - RS	146.950,00	19.550,00			30/12/2011	05/06/2014	Adimplente
2	037437188	MUNICIPIO DE APUCARANA - PR	987.600,00	206.908,25	561.055,57	561.055,57	30/12/2011	30/07/2013	Adimplente
2	037437305	MUNICIPIO DE HORIZONTE - CE	3.054.108,00	503.462,64			30/12/2011	30/12/2013	Adimplente
2	037437419	MUNICIPIO DE COLORADO DO OESTE - RO	146.950,00	3.436,80			30/12/2011	30/04/2014	Adimplente
2	037437524	MUNICIPIO DE LAJE - BA	295.300,00	6.026,53			30/12/2011	05/09/2013	Adimplente
2	037437638	MUNICIPIO DE RIO DO PIRES - BA	196.400,00	4.008,16			31/12/2011	30/11/2013	Adimplente
2	037437857	SECRETARIA DE ESTADO DA INFRAESTRUTURA - ESTADO DO MARANHAO	3.361.200,00	373.466,67			30/12/2011	30/06/2013	Adimplente
2	037438102	MUNICIPIO DE ANDRE DA ROCHA - RS	146.950,00	83.402,65			30/12/2011	30/03/2014	Adimplente

2	037438216	MUNICIPIO DE CAIRU - BA	2.718.350,00	55.480,00			29/12/2011	30/11/2013	Adimplente
2	037438434	MUNICIPIO DE SANTO ANTONIO DE ARACANGUA - SP	137.060,00	72.157,28	68.530,00	68.530,00	30/12/2011	20/12/2013	Adimplente
2	037462435	MUNICIPIO DE LAJEDINHO - BA	987.600,00	22.400,00			30/12/2011	05/07/2013	Adimplente
2	037462540	MUNICIPIO DE JEREMOABO - BA	987.600,00	22.400,00			03/01/2012	05/09/2014	Adimplente
2	037462655	MUNICIPIO DE POCOES - BA	1.086.500,00	22.500,00			27/02/2012	29/11/2013	Adimplente
2	037462769	ESTADO DA BAHIA	1.976.600,00	220.000,00			30/12/2011	30/12/2014	Adimplente
2	037462873	MUNICIPIO DE POCO DAS TRINCHEIRAS - AL	493.100,00	21.286,08			31/12/2011	28/02/2014	Adimplente
2	037462987	MUNICIPIO DE IRARA - BA	897.086,72	18.413,28	93.655,85	93.655,85	30/12/2011	05/09/2013	Adimplente
2	037463014	ESTADO DA BAHIA	1.384.600,00	154.000,00			30/12/2011	30/12/2014	Adimplente
2	037463232	MUNICIPIO DE IJUI - RS	196.400,00	19.641,16			30/12/2011	30/03/2013	Adimplente
2	037463346	MUNICIPIO DE MENDES PIMENTEL - MG	592.000,00	12.081,63			30/12/2011	30/10/2013	Adimplente
2	037463451	MUNICIPIO DE SAO GABRIEL - MS	1.482.100,00	113.600,00			30/12/2011	30/04/2016	Adimplente
2	037463566	MUNICIPIO DE SOMBRIO - SC	394.200,00	74.933,18	197.100,00	197.100,00	30/12/2011	31/12/2013	Adimplente
2	037463670	MUNICIPIO DE PETROLINA - PE	493.100,00	20.546,00			30/12/2011	13/06/2014	Adimplente
2	037463784	MUNICIPIO DE RIO DOS CEDROS - SC	394.200,00	8.044,90	197.100,00	197.100,00	30/12/2011	30/06/2013	Adimplente
2	037463898	MUNICIPIO DE FORQUILHINHA - SC	394.200,00	1.605.800,00	197.100,00	197.100,00	30/12/2011	30/06/2014	Adimplente
2	037463901	MUNICIPIO DE PRESIDENTE GETULIO - SC	394.200,00	55.800,00			30/12/2011	30/10/2013	Adimplente
2	037464039	MUNICIPIO DE SCHROEDER - SC	394.200,00	156.661,21	197.100,00	197.100,00	30/12/2011	01/07/2013	Adimplente
2	037464143	MUNICIPIO DE CANELINHA - SC	394.200,00	25.426,03	197.100,00	197.100,00	30/12/2011	30/12/2013	Adimplente
2	037464258	MUNICIPIO DE MARQUES DE SOUZA - RS	98.200,00	4.462,12			30/12/2011	30/12/2013	Adimplente
2	037464476	MUNICIPIO DE FRANCISCO ALVES - PR	98.200,00	2.004,08			30/12/2011	30/06/2014	Adimplente
2	037464581	MUNICIPIO DE SAO MIGUEL DO IGUACU - PR	98.200,00	7.856,00			30/12/2011	30/10/2013	Adimplente
2	037464695	MUNICIPIO DE BANDEIRANTES - MS	493.100,00	42.668,65			30/12/2011	30/04/2016	Adimplente
2	037464708	MUNICIPIO DE CRATEUS - CE	245.850,00	48.665,00			30/12/2011	30/12/2013	Adimplente
2	037465067	MUNICIPIO DE MUQUI - ES	196.400,00	4.008,16			29/12/2011	01/04/2013	Adimplente
2	037465171	MUNICIPIO DE UNA - BA	493.100,00	10.063,27			30/12/2011	30/11/2013	Adimplente
2	037465399	MUNICIPIO DE PONTAO - RS	122.225,00	3.000,00			30/12/2011	30/12/2013	Adimplente
2	037465402	MUNICIPIO DE JUAZEIRO - BA	987.600,00	98.760,00			12/04/2012	05/07/2014	Adimplente

2	037465517	MUNICIPIO DE FONTOURA XAVIER - RS	98.200,00	3.000,00			30/12/2011	30/03/2013	Adimplente
2	037465621	MUNICIPIO DE TAPERA - RS	98.200,00	7.778,94	49.100,00	49.100,00	30/12/2011	30/03/2013	Adimplente
2	037465735	MUNICIPIO DE CAPAO BONITO DO SUL - RS	122.225,00	39.361,49			30/12/2011	31/05/2013	Adimplente
2	037465849	MUNICIPIO DE CAMPINAS DO SUL - RS	98.200,00	13.404,74			30/12/2011	31/12/2013	Adimplente
2	037465954	MUNICIPIO DE VISTA GAUCHA - RS	98.200,00	28.094,60	49.100,00	49.100,00	30/12/2011	30/12/2013	Adimplente
2	037466082	MUNICIPIO DE CRISTAL DO SUL - RS	98.200,00	16.228,05			30/12/2011	30/06/2013	Adimplente
2	037466196	MUNICIPIO DE POUSO NOVO - RS	98.200,00	10.000,00			30/12/2011	30/12/2013	Adimplente
2	037466209	MUNICIPIO DE TUPANCI DO SUL - RS	122.225,00	25.017,13			30/12/2011	30/08/2013	Adimplente
2	037466313	MUNICIPIO DE CHAPADA - RS	98.200,00	2.500,00			30/12/2011	30/03/2013	Adimplente
2	037466427	MUNICIPIO DE CHAPADA - RS	98.200,00	10.149,70			30/12/2011	30/03/2013	Adimplente
2	037466532	MUNICIPIO DE PELOTAS - RS	98.200,00	8.800,00			30/12/2011	30/12/2013	Adimplente
2	037466646	MUNICIPIO DE GETULIO VARGAS - RS	295.300,00	22.940,17			30/12/2011	30/06/2013	Adimplente
2	037466751	MUNICIPIO DE PROTASIO ALVES - RS	146.950,00	11.033,63			30/12/2011	30/06/2014	Adimplente
2	037466865	MUNICIPIO DE CERRO GRANDE - RS	196.400,00	22.601,37			30/12/2011	30/12/2013	Adimplente
2	037466979	MUNICIPIO DE ALEGRE - ES	196.400,00	4.008,17			29/12/2011	01/04/2013	Adimplente
2	037467006	MUNICIPIO DE CANDEAL - BA	987.600,00	20.155,10			26/12/2012	05/05/2015	Adimplente
2	037467110	MUNICIPIO DE CERRO LARGO - RS	98.200,00	3.000,00			30/12/2011	30/12/2013	Adimplente
2	037467442	MUNICIPIO DE ILHA COMPRIDA - SP	196.400,00	4.008,16			30/12/2011	31/12/2013	Adimplente
2	037467558	MUNICIPIO DE QUIXELO - CE	295.300,00	27.475,82			30/12/2011	30/06/2013	Adimplente
2	037467880	MUNICIPIO DE MORRINHOS DO SUL - RS	98.200,00	3.800,00			30/12/2011	30/12/2013	Adimplente
2	037468021	MUNICIPIO DE CANGUCU - RS	98.200,00	8.600,00			30/12/2011	30/12/2013	Adimplente
2	037468135	MUNICIPIO DE PRESIDENTE GETULIO - SC	146.950,00	29.708,50			30/12/2011	30/10/2013	Adimplente
2	037468249	MUNICIPIO DE SAO JOAO DE IRACEMA - SP	117.280,00	2.720,00			30/12/2011	20/05/2013	Adimplente
2	037468468	MUNICIPIO DE SAO FRANCISCO DE GOIAS - GO	295.300,00	6.026,54			30/12/2011	30/12/2013	Adimplente
2	037468573	MUNICIPIO DE BOA ESPERANCA - ES	291.583,61	5.950,69	145.792,00	145.792,00	30/12/2011	01/04/2013	Adimplente
2	037468687	MUNICIPIO DE BOA VISTA DO INCRA - RS	98.200,00	3.800,00			30/12/2011	30/01/2014	Adimplente
2	037468791	MUNICIPIO DE VIADUTOS - RS	98.200,00	25.386,70	49.100,00	49.100,00	30/12/2011	30/03/2013	Adimplente

2	037468804	MUNICIPIO DE GRAMADO - RS	196.400,00	7.268,08	98.200,00	98.200,00	30/12/2011	30/06/2014	Adimplente
2	037468918	MUNICIPIO DE VARGEM ALTA - ES	196.400,00	4.009,00			29/12/2011	01/04/2013	Adimplente
2	037469046	MUNICIPIO DE SANTA FE DO SUL - SP	592.000,00	12.100,00	296.000,00	296.000,00	30/12/2011	20/05/2013	Adimplente
2	037469151	MUNICIPIO DE HULHA NEGRA - RS	98.200,00	2.800,00			30/12/2011	31/12/2013	Adimplente
2	037469265	MUNICIPIO DE TRES FRONTEIRAS - SP	245.850,00	6.726,97	122.925,00	122.925,00	30/12/2011	20/05/2013	Adimplente
2	037469379	MUNICIPIO DE QUERENCIA - MT	493.100,00	10.063,27			30/12/2011	15/12/2013	Adimplente
2	037469483	MUNICIPIO DE SOMBRIO - SC	295.300,00	82.119,52	147.650,00	147.650,00	30/12/2011	31/12/2013	Adimplente
2	037469601	MUNICIPIO DE DIAMANTE DO OESTE - PR	117.280,00	3.720,00			30/12/2011	30/09/2013	Adimplente
2	037469715	MUNICIPIO DE PIRATINI - RS	196.400,00	34.129,29			30/12/2011	30/12/2013	Adimplente
2	037469829	MUNICIPIO DE BAIXA GRANDE - BA	592.000,00	12.081,63			30/12/2011	05/05/2014	Adimplente
2	037469933	MUNICIPIO DE PEREIRA BARRETO - SP	493.100,00	39.384,12	246.550,00	246.550,00	30/12/2011	20/05/2013	Adimplente
2	037470064	MUNICIPIO DE SAO JOAO DE MERITI - RJ	2.965.600,00	257.878,26			30/12/2011	30/12/2013	Adimplente
2	037470178	MUNICIPIO DE TATUI - SP	987.600,00	191.597,93			30/12/2011	20/12/2013	Adimplente
2	037470282	MUNICIPIO DE TATUI - SP	1.482.100,00	128.878,26			30/12/2011	20/12/2013	Adimplente
2	037470514	MUNICIPIO DE ESPERANTINOPOLIS - MA	394.200,00	8.044,90			30/12/2011	30/06/2013	Adimplente
2	037470628	MUNICIPIO DE CACADOR - SC	295.300,00	36.724,00			30/12/2011	30/03/2013	Adimplente
2	037470732	MUNICIPIO DE IBARETAMA - CE	987.600,00	20.155,10			30/12/2011	30/12/2013	Adimplente
2	037470846	MUNICIPIO DE SANTA LUZIA D'OESTE - RO	740.350,00	15.109,18			30/12/2011	30/04/2014	Adimplente
2	037471089	MUNICIPIO DE COLORADO DO OESTE - RO	493.100,00	14.059,53			30/12/2011	30/04/2014	Adimplente
2	037471193	MUNICIPIO DE SANTA ALBERTINA - SP	265.630,00	7.023,53	132.815,00	132.815,00	30/12/2011	20/05/2013	Adimplente
2	037471206	MUNICIPIO DE SANTA LUZIA D'OESTE - RO	1.333.750,00	35.527,92			30/12/2011	30/04/2014	Adimplente
2	037471310	MUNICIPIO DE SAO CARLOS - SP	443.650,00	56.368,12			29/12/2011	30/12/2013	Adimplente
2	037471424	MUNICIPIO DE PIUMA - ES	295.300,00	6.026,53			31/12/2011	01/04/2013	Adimplente
2	037471539	MUNICIPIO DE SAO SEPE - RS	196.400,00	13.846,14			30/12/2011	18/10/2013	Adimplente
2	037471643	MUNICIPIO DE CURACA - BA	295.300,00	6.700,00	147.650,00	147.650,00	30/12/2011	05/09/2013	Adimplente
2	037471758	MUNICIPIO DE JAGUARARI - BA	196.400,00	4.008,16	98.200,00	98.200,00	30/12/2011	05/05/2013	Adimplente
2	037471976	ESTADO DA BAHIA	2.965.600,00	330.000,00			30/12/2011	30/12/2014	Adimplente

2	037472003	MUNICIPIO DE SAO DESIDERIO - BA	196.400,00	4.008,16			30/12/2011	05/07/2014	Adimplente
2	037472117	MUNICIPIO DE MACEIO - AL	1.234.850,00	52.000,00			30/12/2011	19/03/2013	Adimplente
2	037472221	MUNICIPIO DE BREJOLANDIA - BA	245.850,00	5.100,00			17/02/2012	05/05/2014	Adimplente
2	037472335	MUNICIPIO DE ALEGRIA - RS	98.200,00	26.844,23			30/12/2011	30/03/2013	Adimplente
2	037472449	MUNICIPIO DE DOUTOR MAURICIO CARDOSO - RS	92.949,81	2.300,00			30/12/2011	30/03/2013	Adimplente
2	037472669	MUNICIPIO DE ENCANTADO - RS	98.200,00	27.685,08	49.100,00	49.100,00	30/12/2011	30/06/2014	Adimplente
2	037472773	MUNICIPIO DE AMERICO BRASILENSE - SP	295.300,00	16.484,39			30/12/2011	30/05/2014	Adimplente
2	037472887	MUNICIPIO DE SALESOPOLIS - SP	295.300,00	6.026,53			30/12/2011	27/12/2013	Adimplente
2	037472991	MUNICIPIO DE SANTA MARIA - RS	245.850,00	40.000,00	122.925,00	122.925,00	31/12/2011	07/11/2013	Adimplente
2	037473246	MUNICIPIO DE JANDUIS - RN	98.200,00	3.800,00			30/12/2011	20/07/2013	Adimplente
2	037473465	MUNICIPIO DE NOVA VENECIA - ES	196.400,00	10.241,97			30/12/2011	01/04/2013	Adimplente
2	037473570	MUNICIPIO DE TUPASSI - PR	98.200,00	21.943,85			31/12/2011	10/11/2014	Adimplente
2	037473684	MUNICIPIO DE PARELHAS - RN	394.200,00	56.089,54	197.100,00	197.100,00	30/12/2011	20/06/2013	Adimplente
2	037473798	MUNICIPIO DE PRATA - MG	98.200,00	41.513,74			30/12/2011	31/05/2014	Adimplente
2	037473801	MUNICIPIO DE FRANCISCO MORATO - SP	196.400,00	19.640,00			30/12/2011	30/12/2015	Adimplente
2	037474043	MUNICIPIO DE ALTONIA - PR	98.200,00	33.645,37			30/12/2011	30/06/2014	Adimplente
2	037474158	MUNICIPIO DE MONSENHOR TABOSA - CE	196.400,00	4.009,00			30/12/2011	30/06/2013	Adimplente
2	037474262	MUNICIPIO DE COCALZINHO GOIAS - GO	146.950,00	3.050,00			30/12/2011	31/12/2013	Adimplente
2	037474376	MUNICIPIO DE GENERAL CAMARA - RS	146.950,00	11.050,00			30/12/2011	30/12/2013	Adimplente
2	037474480	MUNICIPIO DE ITABIRINHA MANTENA - MG	493.100,00	19.831,69	246.550,00	246.550,00	31/12/2011	30/10/2013	Adimplente
2	037474608	MUNICIPIO DE CLEVELANDIA - PR	295.300,00	85.587,37	204.111,37	204.111,37	30/12/2011	30/10/2014	Adimplente
2	037474712	MUNICIPIO DE SANTA MARGARIDA - MG	493.100,00	50.000,00	246.550,00	246.550,00	31/12/2011	30/10/2013	Adimplente
2	037474930	MUNICIPIO DE FELICIO DOS SANTOS - MG	196.400,00	4.072,96			30/12/2011	31/12/2013	Adimplente
2	037475071	MUNICIPIO DE CONTAGEM - MG	592.000,00	51.500,00			30/12/2011	31/12/2013	Adimplente
2	037475185	MUNICIPIO DE RIACHAO - MA	278.487,00	10.188,05			30/12/2011	30/06/2013	Adimplente
2	037475299	MUNICIPIO DE PARANACITY - PR	295.300,00	25.655,94	243.740,62	243.740,62	30/12/2011	30/06/2014	Adimplente

2	037475302	MUNICIPIO DE LADAINHA - MG	245.850,00	5.017,35			31/12/2011	30/10/2013	Adimplente
2	037475416	MUNICIPIO DE JUQUITIBA - SP	98.000,00	12.000,00			30/12/2011	30/05/2014	Adimplente
2	037475521	MUNICIPIO DE SERRA DA RAIZ - PB	394.000,00	8.040,90			31/12/2011	31/12/2014	Adimplente
2	037475635	MUNICIPIO DE MAQUINE - RS	146.950,00	23.768,96	73.475,00	73.475,00	30/12/2011	30/12/2013	Adimplente
2	037475749	MUNICIPIO DE IVOTI - RS	196.400,00	35.503,53			30/12/2011	30/12/2013	Adimplente
2	037475854	MUNICIPIO DE PARNAIBA - PI	493.100,00	39.448,00			30/12/2011	30/12/2013	Adimplente
2	037475968	MUNICIPIO DE NOVA CASTILHO - SP	98.200,00	6.686,69			30/12/2011	20/05/2013	Adimplente
2	037476096	MUNICIPIO DE NOVA EUROPA - SP	146.950,00	50.359,46	73.475,00	73.475,00	30/12/2011	30/03/2013	Adimplente
2	037476213	MUNICIPIO DE TERRA DE AREIA - RS	146.250,00	5.732,74	73.125,00	73.125,00	30/12/2011	30/12/2013	Adimplente
2	037476327	MUNICIPIO DE SAO GOTARDO - MG	243.750,00	50.080,42			27/04/2012	30/07/2014	Adimplente
2	037476431	MUNICIPIO DE CABIXI - RO	245.850,00	20.000,00			31/12/2011	30/04/2014	Adimplente
2	037476546	MUNICIPIO DE PARIPUEIRA - AL	690.900,00	21.000,00			30/12/2011	30/09/2013	Adimplente
2	037476651	MUNICIPIO DE THEOBROMA - RO	245.850,00	9.150,00			30/12/2011	30/04/2014	Adimplente
2	037476765	MUNICIPIO DE ITAPUA DO OESTE - RO EX-JAMARI	245.850,00	5.017,35	122.925,00	122.925,00	31/12/2011	30/04/2014	Adimplente
2	037476879	MUNICIPIO DE RIO CRESPO - RO	245.850,00	5.017,35			31/12/2011	30/04/2014	Adimplente
2	037476983	MUNICIPIO DE VARZEA - RN	394.200,00	10.000,00			30/12/2011	20/07/2013	Adimplente
2	037477010	MUNICIPIO DE PARACATU - MG	987.600,00	51.726,21	734.280,58	734.280,58	30/12/2011	30/06/2013	Adimplente
2	037477124	MUNICIPIO DE LORENA - SP	987.600,00	85.878,26			31/12/2011	28/02/2014	Adimplente
2	037477238	MUNICIPIO DE GUARATINGUETA - SP	196.400,00	43.600,00			31/12/2011	28/02/2014	Adimplente
2	037477342	MUNICIPIO DE DIAS D'AVILA - BA	3.954.600,00	317.000,00	899.276,03	899.276,03	31/12/2011	28/12/2013	Adimplente
2	037477457	MUNICIPIO DE CAMPINAS DO SUL - RS	245.850,00	18.324,78			30/12/2011	31/12/2013	Adimplente
2	037477562	MUNICIPIO DE BREVES - PA	1.976.600,00	82.358,33			28/03/2012	28/03/2013	Adimplente
2	037477676	MUNICIPIO DE GUARATINGUETA - SP	987.600,00	577.550,03			31/12/2011	28/02/2014	Adimplente
2	037477894	MUNICIPIO DE VITORIA DA CONQUISTA - BA	987.600,00	85.878,26	75.057,60	75.057,60	31/12/2011	30/11/2013	Adimplente
2	037477907	MUNICIPIO DE VITORIA DA CONQUISTA - BA	493.100,00	42.878,26	246.550,00	246.550,00	31/12/2011	30/11/2013	Adimplente
2	037478035	MUNICIPIO DE NILOPOLIS - RJ	1.234.850,00	137.205,56			30/12/2011	30/12/2013	Adimplente
2	037478149	MUNICIPIO DE ARRAIAS - TO	493.100,00	15.250,51			30/12/2011	30/04/2013	Adimplente
2	037478254	MUNICIPIO DE BRASILEIA - AC	1.630.450,00	33.280,00	50.380,90	50.380,90	30/12/2011	30/06/2013	Adimplente

2	037478368	MUNICIPIO DE LAVRINHAS - SP	161.283,12	3.291,49			30/12/2011	28/02/2014	Adimplente
2	037478691	MUNICIPIO DE ROSEIRA - SP	155.468,07	3.172,82	3.451,39	3.451,39	30/12/2011	28/02/2014	Adimplente
2	037517197	MUNICIPIO DE SEBASTIAO LARANJEIRAS - BA	196.400,00	4.600,00			30/12/2011	30/11/2013	Adimplente
2	037517314	MUNICIPIO DE CHUI - RS	146.950,00	13.050,00			30/12/2011	30/12/2013	Adimplente
2	037517428	MUNICIPIO DE RIO PARDO - RS	146.950,00	3.050,00			30/12/2011	12/11/2013	Adimplente
2	037517647	MUNICIPIO DE ABAIRA - BA	987.600,00	22.026,29			30/12/2011	30/11/2013	Adimplente
2	037517752	MUNICIPIO DE PARISI - SP	146.250,00	2.998,98			30/12/2011	20/05/2013	Adimplente
2	037517866	MUNICIPIO DE TERESINA - PI	1.086.500,00	79.064,00			26/12/2011	31/05/2013	Adimplente
2	037517970	MUNICIPIO DE TERRA DE AREIA - RS	295.300,00	14.525,97	295.300,00	295.300,00	30/12/2011	30/12/2013	Adimplente
2	037518007	MUNICIPIO DE SOLEDADE - RS	196.400,00	106.734,26			30/12/2011	30/12/2013	Adimplente
2	037518111	MUNICIPIO DE JOSE DA PENHA - RN	394.000,00	13.790,00			30/12/2011	20/07/2013	Adimplente
2	037518225	MUNICIPIO DE MONTENEGRO - RS	690.900,00	125.600,00			30/12/2011	30/12/2013	Adimplente
2	037518339	MUNICIPIO DE COLORADO DO OESTE - RO	641.450,00	20.263,92			31/12/2011	30/04/2014	Adimplente
2	037518443	MUNICIPIO DE PEJUCARA - RS	98.200,00	15.590,47			30/12/2011	30/03/2014	Adimplente
2	037518559	MUNICIPIO DE SAO FRANCISCO - MG	146.950,00	13.050,00			30/12/2011	31/12/2013	Adimplente
2	037535843	MUNICIPIO DE LAGOA FORMOSA - MG	1.976.600,00	43.400,00	1.976.600,00	1.976.600,00	30/12/2011	31/07/2014	Adimplente
2	037535958	MUNICIPIO DE CARRASCO BONITO - TO	493.100,00	10.063,27	246.550,00	246.550,00	30/12/2011	30/06/2013	Adimplente
2	037536086	MUNICIPIO DE SIDEROPOLIS - SC	245.850,00	149.016,55			30/12/2011	31/05/2013	Adimplente
2	037536190	MUNICIPIO DE TREZE DE MAIO - SC	295.300,00	24.700,00			30/12/2011	30/12/2013	Adimplente
2	037536203	MUNICIPIO DE SAO JOAO DO ITAPERIU - SC	295.300,00	6.507,95	147.650,00	147.650,00	30/12/2011	30/06/2013	Adimplente
2	037536317	MUNICIPIO DE SANTIAGO - RS	146.950,00	83.750,00	73.475,00	73.475,00	30/12/2011	30/03/2014	Adimplente
2	037536421	MUNICIPIO DE PINHAIS - PR	98.200,00	8.800,00			30/12/2011	31/10/2013	Adimplente
2	037536536	MUNICIPIO DE PONTA GROSSA - PR	98.200,00	75.840,12			30/12/2011	31/10/2013	Adimplente
2	037536640	MUNICIPIO DE GUARARA - MG	146.950,00	10.000,00			30/12/2011	30/10/2013	Adimplente
2	037536755	MUNICIPIO DE SANTA HELENA - PR	98.200,00	71.800,00			30/12/2011	30/05/2013	Adimplente
2	037536869	MUNICIPIO DE ESTANCIA HIDROMINERAL DE MONTE ALEGRE DO SUL-SP	98.200,00	2.800,00	49.100,00	49.100,00	30/12/2011	30/12/2015	Adimplente

2	037536973	MUNICIPIO DE QUITANDINHA - PR	295.300,00	10.700,00			30/12/2011	31/10/2013	Adimplente
2	037537000	MUNICIPIO DE DOIS VIZINHOS - PR	146.950,00	10.813,24			30/12/2011	30/08/2014	Adimplente
2	037537114	MUNICIPIO DE IVAIPORA - PR	196.400,00	98.717,75	98.200,00	98.200,00	30/12/2011	30/07/2013	Adimplente
2	037537228	MUNICIPIO DE ITAGUAJE - PR	146.950,00	8.756,60			31/12/2011	30/06/2014	Adimplente
2	037537552	MUNICIPIO DE ITAMARAJU - BA	987.600,00	60.000,00	23.011,08	23.011,08	31/12/2011	30/11/2013	Adimplente
2	037537666	MUNICIPIO DE NATAL - RN	5.000.000,00	621.318,57			30/12/2011	10/06/2013	Adimplente
2	037537770	MUNICIPIO DE NATAL - RN	5.000.000,00	828.261,88			30/12/2011	10/06/2013	Adimplente
2	037537998	MUNICIPIO DE MONTES CLAROS - MG	1.482.100,00	74.928,65			30/12/2011	30/12/2013	Adimplente
2	037538025	MUNICIPIO DE TATUI - SP	295.300,00	30.031,28	147.650,00	147.650,00	31/12/2011	31/12/2013	Adimplente
2	037538139	MUNICIPIO DE CAPIVARI - SP	442.411,13	9.028,80			30/12/2011	29/06/2013	Adimplente
2	037538243	MUNICIPIO DE JAGUARA0 - RS	2.965.600,00	946.318,81	653.618,27	653.618,27	30/12/2011	30/12/2013	Adimplente
2	037538358	MUNICIPIO DE ANGICO - TO	493.100,00	10.063,27			30/12/2011	28/02/2013	Adimplente
2	037538462	MUNICIPIO DE APARECIDA GOIANA - GO	9.888.600,00	508.713,55	8.002.844,01	8.002.844,01	30/12/2011	31/12/2013	Adimplente
2	038461758	MUNICIPIO DE PATO BRANCO - PR	3.608.450,00	388.934,59	2.117.077,55	2.117.077,55	30/05/2012	31/12/2013	Adimplente
2	038461862	MUNICIPIO DE PATO BRANCO - PR	3.905.150,00	495.597,50	3.444.732,78	3.444.732,78	30/05/2012	30/11/2013	Adimplente
2	038604709	MUNICIPIO DE JEQUERI - MG	245.850,00	5.017,35			28/09/2012	30/09/2017	Adimplente
2	038604813	MUNICIPIO DA LAPA - PR	295.300,00	6.026,53			29/11/2012	10/02/2015	Adimplente
2	038604927	MUNICIPIO DE ESPIRITO SANTO DO PINHAL - SP	295.300,00	72.865,55			03/10/2012	03/10/2014	Adimplente
2	038605068	MUNICIPIO DE ESPIRITO SANTO DO PINHAL - SP	255.740,00	48.658,29			01/10/2012	01/10/2014	Adimplente
2	038605286	MUNICIPIO DE CRATEUS - CE	592.000,00	17.000,00			30/11/2012	04/11/2013	Adimplente
2	038605390	MUNICIPIO DE CAMPO BONITO - PR	295.300,00	0,00			19/09/2012	19/10/2014	Adimplente
2	038605403	MUNICIPIO DE QUIXELO - CE	295.300,00	0,00			31/12/2012	31/03/2014	Adimplente
2	038605518	MUNICIPIO DE ADOLFO - SP	255.740,00	0,00			31/12/2012	20/05/2014	Adimplente
2	038605736	MUNICIPIO DE ITATIRA - CE	344.750,00	7.250,00			28/12/2012	28/12/2016	Adimplente
2	038605840	MUNICIPIO DE DIADEMA - SP	1.482.100,00	146.443,66			03/10/2012	30/06/2014	Adimplente
2	038605955	MUNICIPIO DE ARACATUBA - SP	394.200,00	0,00			19/11/2012	05/10/2015	Adimplente
2	038606083	MUNICIPIO DE SAO FELIX DO PIAUI - PI	270.575,00	5.521,94			05/10/2012	05/10/2014	Adimplente
2	038606197	SUPERINTENDENCIA DE DESENVOLVIMENTO URBANO CENTRO/NORTE	4.300.750,00	439.228,78	1.644.606,80	1.644.606,80	05/07/2012	20/12/2013	Adimplente

2	038606200	MUNICIPIO DE CORONEL FABRICIANO - MG	641.450,00	55.778,26			27/12/2012	30/10/2014	Adimplente
2	038606314	MUNICIPIO DE BANDEIRANTES - PR	443.650,00	120.000,00			05/12/2012	05/12/2015	Adimplente
2	038606533	MUNICIPIO DE QUITANDINHA - PR	295.300,00	0,00			29/11/2012	28/02/2015	Adimplente
2	038606647	MUNICIPIO DE SAO FRANCISCO - SP	255.740,00	7.260,00			31/12/2012	20/05/2014	Adimplente
2	038606752	MUNICIPIO DE CAPISTRANO - CE	443.650,00	13.350,00			26/12/2012	26/12/2014	Adimplente
2	038606970	MUNICIPIO DE PATO BRANCO - PR	443.650,00	60.497,73			27/09/2012	27/06/2014	Adimplente
2	038607007	MUNICIPIO DE JACAREI - SP	493.100,00	249.215,74			07/12/2012	26/06/2015	Adimplente
2	038607225	MUNICIPIO DE TORRINHA - SP	295.300,00	8.000,00			27/12/2012	20/02/2016	Adimplente
2	038607339	MUNICIPIO DE EUCLIDES DA CUNHA - BA	690.900,00	69.099,00			19/10/2012	05/09/2014	Adimplente
2	038607663	MUNICIPIO DE CRISTINAPOLIS - SE	250.795,00	0,00			31/12/2012	31/12/2014	Adimplente
2	038607777	MUNICIPIO DE TUNEIRAS DO OESTE - PR	252.773,00	7.227,00			11/10/2012	30/03/2015	Adimplente
2	038607881	MUNICIPIO DE TOBIAS BARRETO - SE	245.850,00	14.150,00			28/12/2012	28/12/2014	Adimplente
2	038608240	MUNICIPIO DE VIRGINIA - MG	295.300,00	40.700,00			28/12/2012	28/12/2014	Adimplente
2	038608355	MUNICIPIO DE RIOZINHO - RS	324.970,00	14.510,00			24/10/2012	30/12/2013	Adimplente
2	038608469	MUNICIPIO DE SANTANA DO PARAISO - MG	265.630,00	29.194,78			12/11/2012	30/10/2014	Adimplente
2	038608574	MUNICIPIO DE ARAGUAINA - TO	1.482.100,00	61.755,00			31/12/2012	31/12/2014	Adimplente
2	038608688	MUNICIPIO DE MARILUZ - PR	394.200,00	15.300,00			05/09/2012	30/03/2015	Adimplente
2	038609047	MUNICIPIO DE RIBEIRAO PIRES - SP	339.805,00	38.618,34			09/10/2012	06/06/2013	Adimplente
2	038609152	MUNICIPIO DE SAO BRAS DO SUACUI - MG	443.650,00	66.844,20			07/12/2012	31/12/2014	Adimplente
2	038609266	MUNICIPIO DE ITATIBA - SP	295.300,00	48.724,05			09/11/2012	09/11/2014	Adimplente
2	038609484	MUNICIPIO DE CAPITAO LEONIDAS MARQUES - PR	364.530,00	14.586,60			11/09/2012	11/04/2015	Adimplente
2	038609599	MUNICIPIO DE SANTA IZABEL DO OESTE - PR	270.575,00	10.000,00			11/09/2012	11/04/2015	Adimplente
2	038609602	MUNICIPIO DE SAO JOAO - PR	295.300,00	9.700,00			21/09/2012	21/10/2014	Adimplente
2	038609716	MUNICIPIO DE PATO BRANCO - PR	789.800,00	107.700,00			27/09/2012	27/03/2014	Adimplente
2	038609934	MUNICIPIO DE PATO BRANCO - PR	245.850,00	33.525,00			16/10/2012	16/08/2014	Adimplente
2	038610065	MUNICIPIO DE MARECHAL CANDIDO RONDON - PR	250.795,00	9.205,00			15/10/2012	15/08/2015	Adimplente

2	038610179	MUNICIPIO DE NATIVIDADE - RJ	1.284.300,00	25.686,00			26/12/2012	14/11/2014	Adimplente
2	038610283	MUNICIPIO DE MURIAE - MG	2.520.550,00	220.000,00			08/11/2012	30/11/2017	Adimplente
2	038610397	MUNICIPIO DE CAMPINA VERDE - MG	250.795,00	0,00			31/12/2012	28/11/2014	Adimplente
2	038610400	MUNICIPIO DE SANTA CRUZ DO MONTE CASTELO - PR	295.300,00	6.700,00			20/11/2012	30/03/2015	Adimplente
2	038610515	MUNICIPIO DE CENTRALINA - MG	295.300,00	6.030,00			17/10/2012	30/12/2013	Adimplente
2	038610629	MUNICIPIO DE SENA MADUREIRA - AC	394.200,00	8.050,00			27/12/2012	30/12/2013	Adimplente
2	038610952	MUNICIPIO DE SAO PEDRO DO SUL - RS	245.850,00	5.020,00			19/11/2012	30/06/2014	Adimplente
2	038611194	MUNICIPIO DE PINHALZINHO - SC	295.300,00	7.755,43			14/09/2012	30/05/2014	Adimplente
2	038611207	MUNICIPIO DE SANTIAGO - RS	493.100,00	10.100,00			20/12/2012	01/10/2014	Adimplente
2	038611311	MUNICIPIO DE CEDRAL - SP	295.300,00	9.700,00			31/12/2012	20/05/2014	Adimplente
2	038611425	MUNICIPIO DE SERTAOZINHO - SP	245.850,00	80.685,99			26/12/2012	26/04/2015	Adimplente
2	038611530	MUNICIPIO DE RODEIO BONITO - RS	295.300,00	38.000,00			31/10/2012	31/03/2014	Adimplente
2	038611644	MUNICIPIO DE RIOZINHO - RS	250.795,00	12.505,00			24/10/2012	30/12/2013	Adimplente
2	038611759	MUNICIPIO DE SARANDI - RS	493.100,00	26.900,00			23/10/2012	30/11/2013	Adimplente
2	038611863	MUNICIPIO DE ITABAIANA - SE	245.850,00	10.243,75			31/12/2012	28/05/2013	Adimplente
2	038612004	MUNICIPIO DE COCALZINHO GOIAS - GO	245.850,00	5.017,35			26/12/2012	30/12/2015	Adimplente
2	038612222	MUNICIPIO DE SAO BORJA - RS	245.850,00	0,00			01/11/2012	30/05/2014	Adimplente
2	038612336	MUNICIPIO DE VARGEM ALTA - ES	295.300,00	6.026,53			30/11/2012	30/11/2014	Adimplente
2	038612556	MUNICIPIO DE PINHEIRINHO DO VALE - RS	344.750,00	7.035,71			11/09/2012	30/12/2013	Adimplente
2	038612660	MUNICIPIO DE RANCHARIA - SP	295.300,00	0,00			01/11/2012	05/10/2015	Adimplente
2	038612774	MUNICIPIO DE JALES - SP	295.300,00	6.099,72			27/12/2012	20/05/2014	Adimplente
2	038612888	MUNICIPIO DE COSMORAMA - SP	255.740,00	8.326,95			30/10/2012	20/05/2014	Adimplente
2	038613029	MUNICIPIO DE OLINDA - PE	987.600,00	41.150,00			10/12/2012	10/12/2015	Adimplente
2	038613133	MUNICIPIO DE TURMALINA - SP	255.740,00	0,00			31/12/2012	20/05/2014	Adimplente
2	038613466	MUNICIPIO DE DIVINO DAS LARANJEIRAS - MG	789.800,00	39.010,58			20/11/2012	30/10/2014	Adimplente
2	038613571	MUNICIPIO DE JOAO MONLEVADE - MG	493.100,00	50.000,00			21/12/2012	30/10/2014	Adimplente

2	038613685	MUNICIPIO DE TEODORO SAMPAIO - SP	295.300,00	8.700,00			30/10/2012	05/10/2015	Adimplente
2	038613799	MUNICIPIO DE CAMPO ALEGRE - SC	250.795,00	96.083,00			26/12/2012	30/12/2013	Adimplente
2	038613916	MUNICIPIO DE TOBIAS BARRETO - SE	250.795,00	23.805,00			28/12/2012	28/12/2014	Adimplente
2	038614044	MUNICIPIO DE SAO PEDRO DO SUL - RS	265.630,00	5.470,00			12/12/2012	14/12/2013	Adimplente
2	038614159	MUNICIPIO DE BORBOREMA - SP	250.795,00	5.525,40			12/12/2012	20/11/2015	Adimplente
2	038614263	MUNICIPIO DE SANTA ROSA - RS	245.850,00	24.150,00			31/12/2012	30/04/2014	Adimplente
2	038614377	MUNICIPIO DE SANTO CRISTO - RS	245.850,00	6.178,38			15/10/2012	30/10/2013	Adimplente
2	038614609	MUNICIPIO DE TRES BARRAS DO PARANA - PR	245.850,00	10.888,02			23/10/2012	23/08/2014	Adimplente
2	038614713	MUNICIPIO DE URUBICI - SC	295.300,00	8.860,00			17/12/2012	20/02/2015	Adimplente
2	038614827	MUNICIPIO DE LAURO MULLER - SC	285.410,00	0,00			14/12/2012	30/12/2014	Adimplente
2	038614931	MUNICIPIO DE INOCENCIA - MS	344.750,00	15.250,00			24/12/2012	30/04/2017	Adimplente
2	038615186	MUNICIPIO DE CORONEL SAPUCAIA - MS	295.300,00	10.500,00			16/11/2012	30/11/2015	Adimplente
2	038615290	MUNICIPIO DE PORTO UNIAO - SC	394.200,00	16.425,00			20/11/2012	20/05/2014	Adimplente
2	038615636	MUNICIPIO DE JUCURUTU - RN	394.200,00	10.800,00			30/11/2012	30/06/2014	Adimplente
2	038615740	MUNICIPIO DE INDIAPORA - SP	295.300,00	6.026,53			28/12/2012	20/05/2014	Adimplente
2	038615855	MUNICIPIO DE CEDRAL - SP	493.100,00	10.063,27			31/12/2012	20/05/2014	Adimplente
2	038615969	MUNICIPIO DE BREJINHO - PE	295.300,00	35.378,07			31/12/2012	20/10/2015	Adimplente
2	038616097	MUNICIPIO DE PARELHAS - RN	295.300,00	19.132,00			26/10/2012	26/04/2014	Adimplente
2	038616214	MUNICIPIO DE JARINU - SP	987.600,00	21.000,00			07/12/2012	07/12/2015	Adimplente
2	038616328	MUNICIPIO DE ITAPECERICA SERRA - SP	493.100,00	56.900,00			31/12/2012	05/05/2014	Adimplente
2	038616432	MUNICIPIO DE GARUVA - SC	295.300,00	100.000,00			31/12/2012	31/12/2013	Adimplente
2	038616870	MUNICIPIO DE CAMPOS DO JORDAO - SP	493.100,00	12.900,00			05/11/2012	23/05/2015	Adimplente
2	038616984	MUNICIPIO DE PRAIA GRANDE - SC	250.795,00	9.205,00			26/10/2012	26/10/2014	Adimplente
2	038617125	MUNICIPIO DE NOSSA SENHORA DO SOCORRO - SE	391.233,00	0,00			26/12/2012	30/12/2014	Adimplente
2	038617239	MUNICIPIO DE SITIO NOVO DO TOCANTINS - TO	493.100,00	10.063,26			08/11/2012	08/11/2014	Adimplente
2	038617343	MUNICIPIO DE MIRA ESTRELA - SP	295.300,00	6.200,00			28/12/2012	20/05/2014	Adimplente

2	038617458	MUNICIPIO DE CAPITAO LEONIDAS MARQUES - PR	295.300,00	11.649,45			28/09/2012	28/04/2014	Adimplente
2	038617563	MUNICIPIO DE ARACATUBA - SP	255.740,00	0,00			19/11/2012	05/10/2015	Adimplente
2	038617677	MUNICIPIO DE CLEVELANDIA - PR	281.454,00	0,00			19/09/2012	19/03/2015	Adimplente
2	038618036	MUNICIPIO DE PIRACAIA - SP	493.100,00	13.145,06			07/11/2012	07/11/2015	Adimplente
2	038618140	MUNICIPIO DE LUZ - MG	250.795,00	0,00			13/09/2012	13/01/2015	Adimplente
2	038618255	MUNICIPIO DE ANDRADINA - SP	493.100,00	118.608,09			11/10/2012	05/10/2015	Adimplente
2	038618369	MUNICIPIO DE JOAO DOURADO - BA	295.300,00	6.026,53			27/12/2012	05/07/2015	Adimplente
2	038618588	MUNICIPIO DE SAO FIDELIS - RJ	493.100,00	10.100,00			31/12/2012	30/06/2014	Adimplente
2	038618692	MUNICIPIO DE BALNEARIO GAIVOTA - SC	250.795,00	292.021,97			06/12/2012	30/12/2014	Adimplente
2	038618819	MUNICIPIO DE SETE LAGOAS - MG	987.600,00	99.356,52			11/12/2012	30/12/2014	Adimplente
2	038618923	MUNICIPIO DE BOA VISTA APARECIDA - PR	250.795,00	12.000,00			03/10/2012	03/08/2014	Adimplente
2	038619166	MUNICIPIO DE SAO FRANCISCO DE ITABAPOANA - RJ	493.100,00	10.500,00			31/12/2012	30/06/2014	Adimplente
2	038619384	MUNICIPIO DE PEDRANOPOLIS - SP	592.000,00	14.800,00			31/12/2012	20/05/2014	Adimplente
2	038619498	SECRETARIA DAS CIDADES	987.600,00	512.400,00			27/12/2012	27/12/2015	Adimplente
2	038619616	MUNICIPIO DE ITAMARAJU - BA	987.600,00	98.760,00			07/11/2012	30/11/2014	Adimplente
2	038619720	MUNICIPIO DE LAGOA DE VELHOS - RN	250.795,00	5.118,27			27/12/2012	27/06/2014	Adimplente
2	038619948	MUNICIPIO DE ACARI - RN	255.740,00	7.260,00			07/11/2012	07/05/2014	Adimplente
2	038620297	MUNICIPIO DE CARMO DE MINAS - MG	493.100,00	10.070,00			26/12/2012	30/06/2014	Adimplente
2	038620300	MUNICIPIO DE MARANHAOZINHO - MA	394.200,00	0,00			14/11/2012	30/11/2013	Adimplente
2	038620529	MUNICIPIO DE VALENTIM GENTIL - SP	255.740,00	5.219,18			27/11/2012	20/05/2014	Adimplente
2	038620633	MUNICIPIO DE MARECHAL DEODORO - AL	493.100,00	0,00			31/12/2012	30/03/2016	Adimplente
2	038620747	MUNICIPIO DE PARAUNA - GO	987.600,00	20.155,10			22/11/2012	30/12/2014	Adimplente
2	038620966	MUNICIPIO DE FRANCISCO BELTRAO - PR	394.200,00	20.000,00			11/09/2012	11/10/2014	Adimplente
2	038621094	MUNICIPIO DE SAO FRANCISCO DE ITABAPOANA - RJ	394.200,00	10.000,00			31/12/2012	30/06/2014	Adimplente

2	038621107	MUNICIPIO DE CAFELANDIA - PR	295.300,00	80.928,93			31/10/2012	31/03/2015	Adimplente
2	038621211	MUNICIPIO DE BOCAINA - SP	250.795,00	10.521,12			20/12/2012	20/12/2015	Adimplente
2	038621325	MUNICIPIO DE TIO HUGO - RS	493.100,00	0,00			19/12/2012	30/03/2013	Adimplente
2	038621544	MUNICIPIO DE SANTA CRUZ - RN	987.600,00	20.400,00			08/11/2012	08/05/2014	Adimplente
2	038621659	MUNICIPIO DE BELA VISTA DO MARANHAO - MA	592.000,00	12.081,63			30/10/2012	23/04/2014	Adimplente
2	038621877	ESTADO DE MATO GROSSO DO SUL	888.700,00	111.300,00			27/12/2012	30/04/2017	Adimplente
2	038622018	MUNICIPIO DE RONDA ALTA - RS	255.740,00	0,00			26/12/2012	30/04/2014	Adimplente
2	038622122	MUNICIPIO DE LAURO MULLER - SC	344.750,00	0,00			14/12/2012	28/02/2015	Adimplente
2	038622340	MUNICIPIO DE NOVA FRIBURGO - RJ	789.800,00	68.678,26			27/12/2012	30/06/2014	Adimplente
2	038622455	MUNICIPIO DE BAURU - SP	493.100,00	150.000,00			26/11/2012	20/12/2015	Adimplente
2	038622674	MUNICIPIO DE PAULO LOPES - SC	250.795,00	6.269,87			20/12/2012	30/06/2014	Adimplente
2	038622788	MUNICIPIO DE TURVO - SC	987.600,00	20.155,10			10/10/2012	30/10/2014	Adimplente
2	038622892	MUNICIPIO DE ESTANCIA BRAGANCA PAULISTA - SP	987.600,00	395.040,00			28/12/2012	28/12/2015	Adimplente
2	038660129	MUNICIPIO DE CARIACICA - ES	987.600,00	90.000,00			28/12/2012	01/12/2014	Adimplente
2	038660452	MUNICIPIO DE SAO GONCALO DO ABAETE - MG	295.300,00	10.000,00			24/10/2012	31/12/2013	Adimplente
2	038660567	MUNICIPIO DE URUSSANGA - SC	493.100,00	10.063,50			22/10/2012	30/10/2014	Adimplente
2	038660785	MUNICIPIO DE ITUBERA - BA	1.531.550,00	31.257,00			26/10/2012	30/11/2014	Adimplente
2	038660899	MUNICIPIO DE BAURU - SP	987.600,00	100.000,00			26/11/2012	20/03/2016	Adimplente
2	038740781	MUNICIPIO DE SAO MATEUS DO SUL - PR	295.300,00	15.542,11			31/12/2012	20/04/2015	Adimplente
2	038740908	MUNICIPIO DE REDENCAO - PA	987.600,00	52.400,00			31/12/2012	08/09/2014	Adimplente
2	038741140	MUNICIPIO DE JANAUBA - MG	443.650,00	22.182,50			18/12/2012	30/09/2014	Adimplente
2	038741255	MUNICIPIO DE ITAPEVI - SP	493.100,00	114.301,86			12/12/2012	31/12/2014	Adimplente
2	038741473	MUNICIPIO DE JANAUBA - MG	592.000,00	24.666,67			18/12/2012	30/09/2014	Adimplente
2	038750796	MUNICIPIO DE SEBASTIAO LARANJEIRAS - BA	250.795,00	6.205,00			28/12/2012	30/11/2014	Adimplente
2	038751488	MUNICIPIO DE IVAIPORA - PR	542.550,00	12.000,00			24/12/2012	24/12/2015	Adimplente
2	038751606	MUNICIPIO DE CAETITE - BA	483.210,00	0,00			31/12/2012	30/11/2014	Adimplente
2	038780945	MUNICIPIO DE JERQUARA - SP	245.850,00	0,00			27/12/2012	27/08/2014	Adimplente

2	038781188	MUNICIPIO DE MURICI - AL	1.165.620,00	24.000,00			20/12/2012	20/12/2014	Adimplente
2	038781292	MUNICIPIO DE CAIBI - SC	245.850,00	41.850,00			17/12/2012	17/07/2014	Adimplente
2	038781305	MUNICIPIO DE UMUARAMA - PR	542.550,00	44.000,00			17/10/2012	30/03/2015	Adimplente
2	038781419	MUNICIPIO DE OLINDA - PE	1.027.160,00	42.798,33			21/12/2012	21/12/2015	Adimplente
2	038781638	MUNICIPIO DE MIRANTE DA SERRA - RO	443.650,00	56.350,00			11/12/2012	30/08/2014	Adimplente
2	038781742	MUNICIPIO DE ITAPEJARA DO OESTE - PR	245.850,00	8.500,00			09/10/2012	09/08/2014	Adimplente
2	038782099	MUNICIPIO DE ARIQUEMES - RO	493.100,00	43.639,52			28/12/2012	15/10/2014	Adimplente
2	038782102	ESTADO DA BAHIA	690.900,00	77.000,00			31/12/2012	31/03/2015	Adimplente
2	038782216	ESTADO DA BAHIA	1.976.600,00	220.000,00			31/12/2012	31/03/2015	Adimplente
2	038782434	MUNICIPIO DE RERIUTABA - CE	493.100,00	10.063,27			26/12/2012	19/12/2013	Adimplente
2	038782654	MUNICIPIO DE VALINHOS - SP	250.795,00	21.808,26			28/12/2012	28/06/2015	Adimplente
2	038782768	MUNICIPIO DE PEREIRA BARRETO - SP	245.850,00	71.168,90			29/11/2012	20/05/2014	Adimplente
2	038782872	MUNICIPIO DE BOM JESUS - RS	245.850,00	5.150,00			03/10/2012	30/09/2015	Adimplente
2	038782986	MUNICIPIO DE CENTENARIO DO SUL - PR	394.200,00	10.800,00			05/09/2012	31/12/2013	Adimplente
2	038783127	MUNICIPIO DE GUARANTA - SP	245.850,00	5.017,35			11/12/2012	20/11/2015	Adimplente
2	038783231	MUNICIPIO DE IACRI - SP	245.850,00	14.929,20			24/12/2012	05/09/2015	Adimplente
2	038783450	MUNICIPIO DE TRES DE MAIO - RS	245.850,00	0,00			23/11/2012	30/04/2014	Adimplente
2	038783565	MUNICIPIO DE FLORIDA PAULISTA - SP	245.850,00	9.150,00			17/12/2012	05/09/2015	Adimplente
2	038783679	MUNICIPIO DE COUTO MAGALHAES - TO	295.300,00	6.026,53			31/12/2012	31/12/2014	Adimplente
2	038783783	MUNICIPIO DE FREDERICO WESTPHALEN - RS	250.795,00	0,00			07/11/2012	30/01/2014	Adimplente
2	038783897	MUNICIPIO DE PIRAJUI - SP	295.300,00	10.000,00			28/12/2012	20/03/2016	Adimplente
2	038783900	MUNICIPIO DE PIRANGI - SP	245.850,00	0,00			31/12/2012	20/05/2014	Adimplente
2	038784038	MUNICIPIO DE TRES CACHOEIRAS - RS	245.850,00	5.017,35			31/12/2012	30/06/2014	Adimplente
2	038784142	MUNICIPIO DE JOAO DOURADO - BA	394.200,00	8.044,90			27/12/2012	05/09/2015	Adimplente
2	038784257	MUNICIPIO DE ALEGRE - ES	641.450,00	13.090,82			31/12/2012	01/12/2014	Adimplente
2	038784361	MUNICIPIO DE ESTRELA DO NORTE - GO	245.850,00	5.017,35			20/07/2012	30/12/2014	Adimplente
2	038784475	MUNICIPIO DE CORBELIA - PR	339.805,00	10.195,00			08/11/2012	08/11/2014	Adimplente
2	038784580	MUNICIPIO DE SAO MIGUEL ARCANJO - SP	250.795,00	5.118,27			31/12/2012	31/12/2014	Adimplente

2	038784811	MUNICIPIO DE ARTUR NOGUEIRA - SP	493.100,00	10.063,27			25/10/2012	25/08/2014	Adimplente
2	038784925	MUNICIPIO DE IPORA - GO	245.850,00	14.150,00			22/11/2012	22/11/2014	Adimplente
2	038785066	MUNICIPIO DE CARACOL - MS	295.300,00	0,00			31/12/2012	30/04/2017	Adimplente
2	038785170	ESTADO DA BAHIA	987.600,00	110.000,00			31/12/2012	31/03/2015	Adimplente
2	038785516	MUNICIPIO DE DIVINOPOLIS - MG	493.100,00	54.788,88			31/12/2012	30/04/2015	Adimplente
2	038785620	MUNICIPIO DE SENADOR CANEDO - GO	245.850,00	64.000,00			18/12/2012	18/12/2014	Adimplente
2	038785953	MUNICIPIO DE SAO RAIMUNDO DAS MANGABEIRAS - MA	987.600,00	67.574,40			31/12/2012	30/06/2014	Adimplente
2	038786081	MUNICIPIO DE TAUVA - CE	987.600,00	41.150,00			26/12/2012	26/06/2016	Adimplente
2	038786531	MUNICIPIO DE ALTO JEQUITIBA - MG	295.300,00	6.027,00			31/12/2012	30/10/2014	Adimplente
2	038786750	MUNICIPIO DE DESTERRO DE ENTRE RIOS - MG	493.100,00	11.900,00			14/11/2012	30/11/2014	Adimplente
2	038787119	MUNICIPIO DE IPANEMA - MG	789.800,00	36.549,06			31/12/2012	30/10/2014	Adimplente
2	038787337	MUNICIPIO DE CORREGO FUNDO - MG	250.795,00	10.000,00			21/09/2012	21/01/2015	Adimplente
2	038787661	MUNICIPIO DE OURO VERDE DO OESTE - PR	245.850,00	108.012,44			19/10/2012	19/10/2014	Adimplente
2	038787775	MUNICIPIO DE MONTE ALEGRE DE MINAS - MG	690.900,00	57.202,41			07/12/2012	31/03/2014	Adimplente
2	038788134	MUNICIPIO DE JARDIM - MS	394.200,00	84.553,77			31/12/2012	30/04/2017	Adimplente
2	038788248	MUNICIPIO DE CLEVELANDIA - PR	245.850,00	0,00			25/09/2012	25/08/2014	Adimplente
2	038788467	MUNICIPIO DE NOVA ANDRADINA - MS	295.300,00	78.274,92			19/12/2012	30/04/2017	Adimplente
2	038788572	MUNICIPIO DE PRADOS - MG	250.795,00	17.994,21			26/12/2012	31/08/2017	Adimplente
2	038788686	MUNICIPIO DE TENENTE ANANIAS - RN	295.300,00	6.027,00			26/12/2012	26/06/2014	Adimplente
2	038788790	MUNICIPIO DE LINS - SP	245.850,00	486.560,14			26/12/2012	20/10/2016	Adimplente
2	038788803	MUNICIPIO DE IJUI - RS	295.300,00	29.500,00			21/11/2012	30/04/2014	Adimplente
2	038789045	MUNICIPIO DE MARANGUAPE - CE	677.054,00	54.164,32			28/12/2012	30/12/2015	Adimplente
2	038789150	MUNICIPIO DE CANDELARIA - RS	245.850,00	14.839,58			28/12/2012	05/02/2014	Adimplente
2	038789378	MUNICIPIO DE AGUDO - RS	245.850,00	52.712,80			31/12/2012	20/10/2014	Adimplente
2	038789482	MUNICIPIO DE SANTO ANTONIO DE ARACANGUA - SP	245.850,00	66.526,42			21/12/2012	20/05/2014	Adimplente
2	038789714	MUNICIPIO DE PROPRIA - SE	493.100,00	27.857,22			24/12/2012	19/07/2013	Adimplente

2	038789828	MUNICIPIO DE GUARATINGUETA - SP	250.795,00	21.808,26			31/12/2012	31/10/2014	Adimplente
2	038789932	MUNICIPIO DE SANTANA DO LIVRAMENTO - RS	265.630,00	14.370,00			26/12/2012	10/02/2014	Adimplente
2	038790063	MUNICIPIO DE SOLEDADE - PB	493.100,00	9.862,00			18/09/2012	30/12/2014	Adimplente
2	038790177	MUNICIPIO DE SAO BENTO - PB	493.100,00	10.063,27			20/11/2012	30/12/2014	Adimplente
2	038790281	MUNICIPIO DE ARAMINA - SP	245.850,00	5.150,00			27/12/2012	27/12/2014	Adimplente
2	038790395	MUNICIPIO DE MONTEIRO - PB	493.100,00	10.100,00			28/12/2012	03/12/2014	Adimplente
2	038790408	MUNICIPIO DE VITORIA - ES	2.471.100,00	274.455,56			20/12/2012	01/12/2014	Adimplente
2	038790513	MUNICIPIO DE AMERICO BRASILENSE - SP	250.795,00	49.364,54			28/12/2012	28/05/2015	Adimplente
2	038790627	MUNICIPIO DE ALTONIA - PR	295.300,00	6.026,53			19/09/2012	30/03/2015	Adimplente
2	038790731	MUNICIPIO DE SAO JOSE DO OURO - RS	295.300,00	107.880,00			17/12/2012	30/03/2013	Adimplente
2	038790845	MUNICIPIO DE ALAMBARI - SP	275.520,00	5.622,86			18/09/2012	18/09/2014	Adimplente
2	038790950	MUNICIPIO DE RIO FORTUNA - SC	245.850,00	5.150,00			07/12/2012	30/12/2014	Adimplente
2	038791088	MUNICIPIO DE OSVALDO CRUZ - SP	245.850,00	9.150,00			27/12/2012	05/12/2015	Adimplente
2	038791205	MUNICIPIO DE PACAEMBU - SP	295.300,00	12.700,00			07/12/2012	05/09/2015	Adimplente
2	038791319	MUNICIPIO DE CATANDUVAS - SC	245.850,00	64.153,07			31/10/2012	31/05/2014	Adimplente
2	038791423	MUNICIPIO DE TRES BARRAS - SC	245.850,00	5.017,35			28/12/2012	28/12/2014	Adimplente
2	038791538	MUNICIPIO DE SANTO ANTONIO DA ALEGRIA - SP	275.520,00	10.767,74			14/12/2012	14/04/2015	Adimplente
2	038791642	MUNICIPIO DE FORTALEZA DOS VALOS - RS	245.850,00	5.017,35			28/12/2012	30/04/2014	Adimplente
2	038791757	MUNICIPIO DE GASPAS - SC	245.850,00	21.378,27			12/12/2012	30/11/2014	Adimplente
2	038791861	MUNICIPIO DE CAJAZEIRAS PIAUI - PI	245.850,00	5.017,35			22/11/2012	22/11/2014	Adimplente
2	038791975	MUNICIPIO DE ARACAI - MG	295.300,00	14.576,78			07/12/2012	31/12/2014	Adimplente
2	038792220	MUNICIPIO DE CHOPINZINHO - PR	250.795,00	6.000,00			13/09/2012	13/04/2014	Adimplente
2	038792334	MUNICIPIO DE ARROIO DO MEIO - RS	252.031,25	6.988,31			24/10/2012	30/12/2013	Adimplente
2	038792448	MUNICIPIO DE QUEIMADOS - RJ	987.600,00	85.922,00			31/12/2012	31/12/2014	Adimplente
2	038792668	MUNICIPIO DE JOSE BONIFACIO - SP	334.860,00	15.140,00			07/12/2012	20/05/2014	Adimplente
2	038792772	MUNICIPIO DE IBARAMA - RS	245.850,00	5.017,35			28/11/2012	03/12/2013	Adimplente

2	038792886	MUNICIPIO DE REALEZA - PR	250.795,00	6.205,00			28/09/2012	28/04/2015	Adimplente
2	038792990	MUNICIPIO DE SANTA FE DO SUL - SP	493.100,00	0,00			20/11/2012	20/05/2014	Adimplente
2	038793027	MUNICIPIO DE SANTO ANTONIO DO SUDOESTE - PR	349.695,00	7.918,19			21/09/2012	21/10/2014	Adimplente
2	038793131	MUNICIPIO DE NOVA ESPERANCA DO SUDOESTE - PR	250.795,00	5.120,00			11/12/2012	11/10/2014	Adimplente
2	038793350	MUNICIPIO DE MARMELEIRO - PR	250.795,00	9.855,33			03/10/2012	03/04/2015	Adimplente
2	038793464	MUNICIPIO DE QUITANDINHA - PR	250.795,00	0,00			29/11/2012	28/02/2015	Adimplente
2	038793683	MUNICIPIO DE RIO NEGRO - PR	250.795,00	9.205,00			29/11/2012	30/01/2014	Adimplente
2	038793797	MUNICIPIO DE FLOR DA SERRA DO SUL - PR	250.795,00	6.000,00			19/09/2012	19/08/2014	Adimplente
2	038793800	MUNICIPIO DE QUEDAS DO IGUAU - PR	250.795,00	23.000,00			31/12/2012	31/05/2015	Adimplente
2	038793914	MUNICIPIO DE CAMPINA GRANDE DO SUL - PR	250.795,00	7.178,00			27/12/2012	31/12/2013	Adimplente
2	038794042	MUNICIPIO DE BOM SUCESSO DO SUL - PR	250.795,00	39.758,00			12/12/2012	12/05/2014	Adimplente
2	038794157	MUNICIPIO DE PLANALTO - PR	250.795,00	38.423,81			12/12/2012	12/11/2014	Adimplente
2	038794261	MUNICIPIO DE LINDOESTE - PR	250.795,00	19.205,00			11/09/2012	11/08/2015	Adimplente
2	038794375	MUNICIPIO DE CAPITAO LEONIDAS MARQUES - PR	250.795,00	6.000,00			10/09/2012	10/10/2014	Adimplente
2	038794594	MUNICIPIO DE SALTO DO LONTRA - PR	250.795,00	6.205,00			19/10/2012	19/06/2014	Adimplente
2	038794607	MUNICIPIO DE CHAPADA - RS	252.031,25	10.000,00			25/09/2012	30/09/2013	Adimplente
2	038794711	MUNICIPIO DE SANTA IZABEL DO OESTE - PR	250.795,00	11.603,40			09/10/2012	09/08/2014	Adimplente
2	038794939	MUNICIPIO DE SALGADO FILHO - PR	250.795,00	6.205,00			19/10/2012	19/04/2015	Adimplente
2	038795070	MUNICIPIO DE MARIOPOLIS - PR	250.795,00	6.205,00			20/09/2012	20/08/2014	Adimplente
2	038795184	MUNICIPIO DE MAIRINQUE - SP	502.990,00	0,00			18/10/2012	17/10/2014	Adimplente
2	038795298	MUNICIPIO DE INDAIATUBA - SP	3.954.600,00	445.400,00			03/12/2012	03/12/2013	Adimplente
2	038795520	MUNICIPIO DE MILTON BRANDAO - PI	245.850,00	7.604,00			31/12/2012	31/12/2014	Adimplente
2	038795748	MUNICIPIO DE INDAIAL - SC	245.850,00	50.000,00			14/12/2012	30/10/2014	Adimplente
2	038795853	MUNICIPIO DE MODELO - SC	245.850,00	27.265,30			18/10/2012	18/05/2014	Adimplente

2	038795967	MUNICIPIO DE PESQUEIRA - PE	789.800,00	40.000,00			31/12/2012	14/12/2015	Adimplente
2	038796095	MUNICIPIO DE VERA CRUZ - RN	789.800,00	16.118,37			16/11/2012	16/05/2014	Adimplente
2	038796108	MUNICIPIO DE SAO CARLOS - SP	1.482.100,00	176.598,40			03/10/2012	03/10/2014	Adimplente
2	038796326	MUNICIPIO DE LIMOEIRO - PE	493.100,00	6.900,00			31/12/2012	02/11/2015	Adimplente
2	038796650	MUNICIPIO DE PINHAIS - PR	493.100,00	43.000,00			18/12/2012	30/06/2014	Adimplente
2	038796764	MUNICIPIO DE UNISTALDA - RS	245.850,00	25.000,00			14/12/2012	15/12/2013	Adimplente
2	038797019	MUNICIPIO DE MONDAI - SC	245.850,00	14.150,00			18/12/2012	18/09/2014	Adimplente
2	038797237	MUNICIPIO DE MEDIANEIRA - PR	245.850,00	14.150,00			08/11/2012	08/11/2014	Adimplente
2	038797456	MUNICIPIO DE SAO JOSE DO RIO PARDO - SP	245.850,00	49.170,00			01/11/2012	30/11/2014	Adimplente
2	038797675	MUNICIPIO DE CRUZEIRO DO IGUAQU - PR	245.850,00	13.443,98			19/11/2012	19/01/2014	Adimplente
2	038797893	MUNICIPIO DE LEME - SP	493.100,00	0,00			24/10/2012	24/10/2014	Adimplente
2	038797906	MUNICIPIO DE OURO - SC	245.850,00	32.648,94			28/12/2012	28/12/2014	Adimplente
2	038798367	MUNICIPIO DE ARACATUBA - SP	592.000,00	0,00			19/11/2012	05/10/2015	Adimplente
2	038798690	MUNICIPIO DE CATANDUVAS - PR	245.850,00	9.900,00			18/10/2012	18/03/2015	Adimplente
2	038798703	MUNICIPIO DE ARAGUAINA - TO	1.482.100,00	61.755,00			31/12/2012	31/12/2014	Adimplente
2	038798921	MUNICIPIO DE SAO JERONIMO - RS	245.850,00	0,00			18/12/2012	30/06/2014	Adimplente
2	038799050	MUNICIPIO DE SAO JERONIMO - RS	250.795,00	0,00			18/12/2012	30/06/2014	Adimplente
2	038799164	MUNICIPIO DE SAO FRANCISCO DE ASSIS - RS	394.200,00	0,00			26/12/2012	06/05/2014	Adimplente
2	038799278	MUNICIPIO DE ANTONIO PRADO - RS	252.031,25	0,00			06/11/2012	30/10/2015	Adimplente
2	038799382	MUNICIPIO DE QUEVEDOS - RS	245.850,00	122.664,69			26/10/2012	26/10/2014	Adimplente
2	038799496	MUNICIPIO DE TOLEDO - PR	245.850,00	22.150,00			08/11/2012	08/06/2014	Adimplente
2	038799500	MUNICIPIO DE HULHA NEGRA - RS	252.031,25	68.563,96			30/10/2012	30/12/2013	Adimplente
2	038799614	MUNICIPIO DE IPORA - PR	245.850,00	0,00			10/12/2012	30/03/2015	Adimplente
2	038799728	MUNICIPIO DE HERVAL - RS	258.212,50	0,00			28/12/2012	01/12/2013	Adimplente
2	038799832	MUNICIPIO DE MANDAGUARI - PR	295.300,00	10.700,00			12/12/2012	30/03/2015	Adimplente
2	038799946	MUNICIPIO DE OURIZONA - PR	394.200,00	8.044,90			15/01/2013	30/03/2015	Adimplente
2	038800091	MUNICIPIO DE SARANDI - PR	2.965.600,00	257.878,26			27/11/2012	30/03/2015	Adimplente

2	038800104	MUNICIPIO DE CAMPO GRANDE - MS	479.254,00	155.281,57			18/12/2012	30/04/2017	Adimplente
2	038800218	MUNICIPIO DE CAMPO GRANDE - MS	1.061.775,00	228.271,23			18/12/2012	30/04/2017	Adimplente
2	038800322	MUNICIPIO DE JOACABA - SC	245.850,00	14.450,00			24/10/2012	31/05/2014	Adimplente
2	038800436	MUNICIPIO DE TIMBO - SC	245.850,00	14.150,00			31/12/2012	30/06/2015	Adimplente
2	038800541	MUNICIPIO DE AGUA DOCE - SC	245.850,00	14.150,00			19/11/2012	31/05/2014	Adimplente
2	038800760	MUNICIPIO DE ERVAL VELHO - SC	245.850,00	213.147,26			26/10/2012	31/05/2014	Adimplente
2	038800874	MUNICIPIO DE JI-PARANA - RO	740.350,00	30.850,00			17/10/2012	30/10/2014	Adimplente
2	038801233	MUNICIPIO DE DONA EUZEBIA - MG	250.795,00	17.958,83			24/12/2012	30/11/2017	Adimplente
2	038801347	MUNICIPIO DE LAJEADO - RS	245.850,00	25.150,00			13/11/2012	30/12/2013	Adimplente
2	038801452	MUNICIPIO DE ROLANTE - RS	250.795,00	6.905,00			04/12/2012	30/12/2013	Adimplente
2	038801567	MUNICIPIO DE CAPAO DO CIPO - RS	245.850,00	5.017,35			21/12/2012	14/03/2014	Adimplente
2	038801899	MUNICIPIO DE CACEQUI - RS	245.850,00	0,00			11/12/2012	04/12/2013	Adimplente
2	038802259	MUNICIPIO DE BENTO GONCALVES - RS	245.850,00	108.910,75			19/12/2012	30/10/2015	Adimplente
2	038802363	MUNICIPIO DE AUGUSTINOPOLIS - TO	394.200,00	8.044,90			26/10/2012	26/10/2014	Adimplente
2	038802477	MUNICIPIO DE ITAPEJARA DO OESTE - PR	250.795,00	7.705,00			09/10/2012	09/08/2014	Adimplente
2	038802582	MUNICIPIO DE BARAO - RS	252.031,25	25.203,15			12/12/2012	30/12/2015	Adimplente
2	038802696	MUNICIPIO DE CAMPOS DO JORDAO - SP	987.600,00	12.400,00			05/11/2012	23/05/2015	Adimplente
2	038802709	MUNICIPIO DE BOSSOROCA - RS	245.850,00	0,00			20/12/2012	18/06/2014	Adimplente
2	038802813	MUNICIPIO DE FRANCISCO BELTRAO - PR	606.835,00	90.479,94			13/11/2012	13/06/2014	Adimplente
2	038802927	MUNICIPIO DE NOVA INDEPENDENCIA - SP	295.300,00	53.973,75			16/10/2012	05/10/2015	Adimplente
2	038803056	MUNICIPIO DE MACEDONIA - SP	344.750,00	9.250,00			31/12/2012	20/05/2014	Adimplente
2	038833538	MUNICIPIO DE TERRA RICA - PR	275.520,00	5.622,86			28/12/2012	30/03/2015	Adimplente
2	038833757	MUNICIPIO DE CAMPO MOURAO - PR	275.520,00	24.000,00			22/11/2012	30/03/2015	Adimplente
2	038833861	MUNICIPIO DE CLEVELANDIA - PR	275.520,00	14.480,00			31/12/2012	30/11/2015	Adimplente
2	038833975	MUNICIPIO DE PALOTINA - PR	275.520,00	14.000,00			31/12/2012	30/09/2015	Adimplente
2	038834116	MUNICIPIO DE ALEGRIA - RS	245.850,00	9.510,00			31/12/2012	30/04/2014	Adimplente
2	038834220	MUNICIPIO DE IPUEIRAS - CE	987.600,00	20.155,10			11/12/2012	17/12/2013	Adimplente
2	038834334	MUNICIPIO DE JARU - RO	493.100,00	56.900,00			26/12/2012	30/08/2014	Adimplente

2	038834448	MUNICIPIO DE SOBRAL - CE	987.600,00	55.027,50			28/12/2012	28/12/2015	Adimplente
2	038834554	MUNICIPIO DE DOUTOR MAURICIO CARDOSO - RS	245.850,00	5.050,00			28/09/2012	30/09/2013	Adimplente
2	038834668	MUNICIPIO DE CONDOR - RS	245.850,00	14.150,00			04/12/2012	30/12/2013	Adimplente
2	038835039	MUNICIPIO DE OURO PRETO DO OESTE - RO	987.600,00	20.200,00			27/11/2012	30/10/2014	Adimplente
2	038835258	MUNICIPIO DE COQUEIROS DO SUL - RS	295.300,00	10.000,00			24/09/2012	30/09/2013	Adimplente
2	038835476	MUNICIPIO DE MARANHAOZINHO - MA	1.976.600,00	40.338,78			12/11/2012	30/11/2013	Adimplente
2	038835695	MUNICIPIO DE SANTAREM	493.100,00	20.547,10			19/12/2012	30/09/2014	Adimplente
2	038835926	MUNICIPIO DE BOQUEIRO DO LEAO - RS	245.850,00	74.150,00			04/12/2012	30/12/2013	Adimplente
2	038836055	MUNICIPIO DE SALTO DO LONTRA - PR	387.072,52	7.899,44			10/09/2012	10/04/2014	Adimplente
2	038836169	MUNICIPIO DE GOIANIA - GO	987.600,00	41.150,00			19/11/2012	28/02/2015	Adimplente
2	038836273	MUNICIPIO DE ITAPIRAPUA - GO	245.850,00	5.150,00			21/01/2013	30/01/2015	Adimplente
2	038836387	MUNICIPIO DE LAFAIETE COUTINHO - BA	270.575,00	0,00			25/10/2012	30/11/2014	Adimplente
2	038836723	MUNICIPIO DE LAPAO - BA	295.300,00	9.700,00			21/12/2012	05/05/2015	Adimplente
2	038837967	MUNICIPIO DE TABAPUA - SP	245.850,00	0,00			23/11/2012	20/05/2014	Adimplente
2	038838545	MUNICIPIO DE PINDORAMA - SP	245.850,00	0,00			26/12/2012	20/05/2014	Adimplente
2	038838650	MUNICIPIO DE ALTONIA - PR	245.850,00	9.342,52			26/09/2012	30/03/2015	Adimplente
2	038838764	MUNICIPIO DE CUIABA - MT	1.482.100,00	75.000,00			21/12/2012	18/12/2014	Adimplente
2	038839237	MUNICIPIO DE SAPUCAIA DO SUL - RS	987.600,00	87.000,00			31/12/2012	30/12/2013	Adimplente
2	038839341	MUNICIPIO DE MURICI - AL	592.000,00	12.500,00			20/12/2012	20/12/2014	Adimplente
2	038839456	MUNICIPIO DE FRANCISCO BELTRAO - PR	592.000,00	30.000,00			11/09/2012	11/10/2014	Adimplente
2	038839561	ESTADO DE MATO GROSSO DO SUL	987.600,00	663.656,32			27/12/2012	30/04/2017	Adimplente
2	038839789	MUNICIPIO DE GUARUJA - SP	3.460.100,00	961.068,60			28/12/2012	31/12/2014	Adimplente
2	038839893	MUNICIPIO DE JARI - RS	245.850,00	5.023,77			20/12/2012	14/12/2013	Adimplente
2	038839906	MUNICIPIO DE SAO VALERIO DO SUL - RS	245.850,00	11.595,03			20/11/2012	30/12/2013	Adimplente
2	038840036	MUNICIPIO DE TRES DE MAIO - RS	245.850,00	9.150,00			23/12/2012	30/03/2014	Adimplente
2	038840140	MUNICIPIO DE SALTO GRANDE - SP	245.850,00	5.968,72			31/12/2012	20/08/2016	Adimplente
2	038840255	MUNICIPIO DE VERA CRUZ - RS	245.850,00	0,00			27/12/2012	01/02/2014	Adimplente
2	038840369	MUNICIPIO DE NOVO HORIZONTE - SP	245.850,00	11.400,63			31/12/2012	20/05/2014	Adimplente

2	038840692	MUNICIPIO DE IBIRAREMA - SP	245.850,00	6.000,00			21/12/2012	05/09/2015	Adimplente
2	038840705	MUNICIPIO DE DIADEMA - SP	1.116.170,00	379.170,95			03/10/2012	31/12/2013	Adimplente
2	038840819	MUNICIPIO DE PEDRO OSORIO - RS	245.850,00	0,00			11/12/2012	30/12/2013	Adimplente
2	038840923	MUNICIPIO DE OSVALDO CRUZ - SP	245.850,00	9.150,00			27/12/2012	05/12/2015	Adimplente
2	038841052	MUNICIPIO DE IJUI - RS	245.850,00	151.550,00			21/11/2012	30/12/2013	Adimplente
2	038841270	MUNICIPIO DE ENCANTADO - RS	245.850,00	9.150,00			12/11/2012	30/04/2015	Adimplente
2	038841384	MUNICIPIO DE SAO CARLOS - SP	1.482.100,00	243.315,93			03/10/2012	03/10/2014	Adimplente
2	038841498	MUNICIPIO DE CAIEIRAS - SP	493.100,00	42.878,26			22/10/2012	04/06/2014	Adimplente
2	038841502	MUNICIPIO DE BURITAMA - SP	245.850,00	9.135,06			28/12/2012	05/11/2015	Adimplente
2	038841720	MUNICIPIO DE AREALVA - SP	255.740,00	5.219,18			26/12/2012	20/02/2016	Adimplente
2	038842077	MUNICIPIO DE ARACOIABA - CE	295.300,00	6.700,00			27/12/2012	27/12/2015	Adimplente
2	038842181	MUNICIPIO DE MACHADINHO D'OESTE - RO	493.100,00	10.064,00			17/12/2012	30/08/2014	Adimplente
2	038842295	MUNICIPIO DE ALEGRETE - RS	344.750,00	30.250,00			06/12/2012	19/09/2014	Adimplente
2	038842308	MUNICIPIO DE FONTOURA XAVIER - RS	295.300,00	9.700,00			30/10/2012	30/12/2013	Adimplente
2	038842412	MUNICIPIO DE ALTO ALEGRE - RS	493.100,00	15.000,00			01/10/2012	30/03/2014	Adimplente
2	038842527	MUNICIPIO DE CARLOS BARBOSA - RS	987.600,00	50.000,00			19/09/2012	30/09/2015	Adimplente
2	038842631	MUNICIPIO DE COTIPORA - RS	295.300,00	0,00			26/10/2012	30/10/2015	Adimplente
2	038842745	MUNICIPIO DE BAGE - RS	493.100,00	46.900,00			31/12/2012	30/12/2013	Adimplente
2	038842850	MUNICIPIO DE FARROUPILHA - RS	394.200,00	0,00			22/10/2012	30/11/2015	Adimplente
2	038842964	MUNICIPIO DE SAO PEDRO - RN	250.795,00	5.118,27			25/10/2012	25/04/2014	Adimplente
2	038843219	MUNICIPIO DE POCO REDONDO - SE	295.300,00	6.026,53			21/12/2012	30/12/2014	Adimplente
2	038843323	MUNICIPIO DE MARCELINO RAMOS - RS	334.860,00	15.140,00			28/12/2012	30/06/2014	Adimplente
2	038843437	MUNICIPIO DE IJUI - RS	245.850,00	26.100,00			21/11/2012	30/12/2013	Adimplente
2	038843542	MUNICIPIO DE MARANHAOZINHO - MA	493.100,00	0,00			13/12/2012	30/12/2013	Adimplente
2	038843657	MUNICIPIO DE CACHOEIRA DO SUL - RS	250.795,00	21.808,26			26/10/2012	26/10/2014	Adimplente
2	038843761	MUNICIPIO DE GRAMADO - RS	987.600,00	21.633,93			17/10/2012	30/10/2015	Adimplente
2	038843875	MUNICIPIO DE GIRUA - RS	245.850,00	7.201,78			14/12/2012	30/12/2013	Adimplente
2	038843989	MUNICIPIO DE ARROIO DO TIGRE - RS	324.970,00	6.632,04			19/12/2012	13/11/2014	Adimplente

2	038844016	MUNICIPIO DE MORRO REDONDO - RS	252.031,25	10.132,75			30/10/2012	30/12/2013	Adimplente
2	038844120	MUNICIPIO DE SAO JOAO DO SABUGI - RN	295.300,00	9.700,00			14/11/2012	14/05/2014	Adimplente
2	038844348	MUNICIPIO DE GETULIO VARGAS - RS	275.520,00	0,00			28/12/2012	30/06/2014	Adimplente
2	038844453	MUNICIPIO DE ARVOREZINHA - RS	493.100,00	0,00			05/11/2012	30/12/2013	Adimplente
2	038844568	MUNICIPIO DE IVOTI - RS	394.200,00	4.120,34			24/10/2012	30/12/2013	Adimplente
2	038844672	MUNICIPIO DE ITAPUA DO OESTE - RO EX-JAMARI	1.976.600,00	40.338,78			10/12/2012	30/08/2014	Adimplente
2	038844786	MUNICIPIO DE CARAZINHO - RS	1.482.100,00	150.350,00			24/09/2012	30/09/2013	Adimplente
2	038872445	MUNICIPIO DE QUINTANA - SP	245.850,00	14.150,00			26/12/2012	20/11/2015	Adimplente
2	038872665	MUNICIPIO DE MARIOPOLIS - PR	493.100,00	14.370,35			26/11/2012	26/05/2014	Adimplente
2	038872779	MUNICIPIO DE ERECHIM - RS	493.100,00	46.900,00			10/12/2012	30/12/2014	Adimplente
2	038872997	MUNICIPIO DE OLINDA - PE	987.600,00	41.150,00			10/12/2012	10/12/2015	Adimplente
2	038873024	MUNICIPIO DE SAO SEBASTIAO DO CAI - RS	987.600,00	512.400,00			18/12/2012	30/12/2013	Adimplente
2	038873138	MUNICIPIO DE CAMPO BOM - RS	493.100,00	49.310,00			04/12/2012	30/12/2013	Adimplente
2	038873242	MUNICIPIO DE PRESIDENTE LUCENA - RS	245.850,00	9.150,00			11/12/2012	30/12/2013	Adimplente
2	038873357	MUNICIPIO DE SALVADOR DO SUL - RS	493.100,00	49.378,82			24/10/2012	30/12/2013	Adimplente
2	038873461	MUNICIPIO DE JACOBINA - BA	394.200,00	0,00			26/12/2012	05/09/2015	Adimplente
2	038873576	MUNICIPIO DE SAO JOSE DO HORTENCIO - RS	245.850,00	10.000,00			04/12/2012	30/12/2013	Adimplente
2	038873680	MUNICIPIO DE PASSO FUNDO - RS	245.850,00	0,00			26/12/2012	30/03/2014	Adimplente
2	038873794	MUNICIPIO DE JEQUIE - BA	1.976.600,00	83.000,00			28/12/2012	30/11/2014	Adimplente
2	038873911	MUNICIPIO DE BARAUNA - PB	245.850,00	5.050,00			20/11/2012	30/12/2013	Adimplente
2	038874154	MUNICIPIO DE BROCHIER - RS	265.630,00	14.370,00			13/11/2012	30/12/2013	Adimplente
2	038874268	MUNICIPIO DE QUARAI - RS	265.630,00	14.131,06			27/12/2012	16/09/2014	Adimplente
2	038874372	MUNICIPIO DE ELISARIANO - SP	245.850,00	6.150,00			31/12/2012	20/05/2014	Adimplente
2	038874486	MUNICIPIO DE CEDRAL - SP	394.200,00	10.800,00			31/12/2012	20/05/2014	Adimplente
2	038874591	MUNICIPIO DE UCHOA - SP	245.850,00	6.150,00			20/11/2012	20/05/2014	Adimplente
2	038874604	MUNICIPIO DE SAO JOAO DA URTIGA - RS	250.795,00	5.205,00			05/12/2012	30/12/2013	Adimplente
2	038874822	MUNICIPIO DE LAGOA FORMOSA - MG	245.850,00	0,00			08/11/2012	30/04/2014	Adimplente

2	038875077	MUNICIPIO DE CANELA - RS	404.090,00	70.860,00			18/09/2012	30/11/2015	Adimplente
2	038875181	MUNICIPIO DE PRESIDENTE PRUDENTE - SP	245.850,00	21.378,26			07/12/2012	05/05/2015	Adimplente
2	038875527	MUNICIPIO DE SAO JOSE DO SERIDO - RN	245.850,00	34.150,00			22/11/2012	22/05/2014	Adimplente
2	038875631	MUNICIPIO DE DOURADINA - PR	245.850,00	28.262,15			19/10/2012	30/03/2015	Adimplente
2	038875745	MUNICIPIO DE MARECHAL CANDIDO RONDON - PR	245.850,00	14.150,00			23/10/2012	23/10/2014	Adimplente
2	038875850	MUNICIPIO DE INDIAPORA - SP	295.300,00	6.026,53			28/12/2012	20/05/2014	Adimplente
2	038875964	MUNICIPIO DA LAPA - PR	394.200,00	11.639,45			29/11/2012	10/02/2015	Adimplente
2	038876219	MUNICIPIO DE XAMBIOA - TO	493.100,00	10.063,27			31/12/2012	31/12/2014	Adimplente
2	038876323	MUNICIPIO DE PLANALTO ALEGRE - SC	245.850,00	18.967,23			13/12/2012	31/05/2014	Adimplente
2	038876542	MUNICIPIO DE ALAGOA NOVA - PB	245.850,00	5.017,35			31/12/2012	31/05/2014	Adimplente
2	038876657	MUNICIPIO DE JARDIM DO SERIDO - RN	245.850,00	5.017,35			23/10/2012	23/04/2014	Adimplente
2	038876761	MUNICIPIO DE ESTANCIA ATIBAIA - SP	987.600,00	98.760,00			05/11/2012	05/11/2015	Adimplente
2	038876989	MUNICIPIO DE ROLANTE - RS	255.740,00	26.260,00			06/12/2012	30/12/2013	Adimplente
2	038877016	MUNICIPIO DE NOVA ALVORADA DO SUL - MS	987.600,00	156.169,66			31/10/2012	30/10/2015	Adimplente
2	038877120	MUNICIPIO DE PORTO FELIZ - SP	463.430,00	0,00			17/10/2012	17/10/2014	Adimplente
2	038877453	MUNICIPIO DE FARROUPILHA - RS	295.300,00	30.200,00			22/10/2012	30/11/2015	Adimplente
2	038877568	ESTADO DA BAHIA	4.449.100,00	495.000,00			31/12/2012	31/03/2015	Adimplente
2	038877890	MUNICIPIO DE CAMPOS DO JORDAO - SP	592.000,00	13.000,00			05/11/2012	23/05/2015	Adimplente
2	038877903	MUNICIPIO DE BELEM DO PIAUI - PI	245.850,00	7.604,00			28/12/2012	31/12/2014	Adimplente
2	038878031	MUNICIPIO DE CORONEL SAPUCAIA - MS	493.100,00	76.011,75			16/11/2012	30/11/2015	Adimplente
2	038878145	MUNICIPIO DE ELDORADO - MS	295.300,00	9.284,10			14/12/2012	30/12/2015	Adimplente
2	038878583	MUNICIPIO DE IPAUMIRIM - CE	394.200,00	8.045,00			03/09/2012	03/03/2014	Adimplente
2	038878697	SECRETARIA DE INFRA-ESTRUTURA DO PIAUI - PI PI	245.850,00	27.316,67			26/12/2012	26/12/2014	Adimplente
2	038878814	MUNICIPIO DE CENTRO DO GUILHERME - MA	1.976.600,00	40.338,78			27/11/2012	30/05/2014	Adimplente

2	038998962	SUPERINTENDENCIA DE DESENVOLVIMENTO URBANO E MEIO AMBIENTE	987.600,00	41.150,00			13/11/2012	31/12/2014	Adimplente
2	038999090	MUNICIPIO DE MARIOPOLIS - PR	493.100,00	30.766,47			28/09/2012	28/04/2014	Adimplente
2	038999103	MUNICIPIO DE SANTA IZABEL DO OESTE - PR	493.100,00	14.900,00			09/10/2012	09/03/2014	Adimplente
2	038999217	MUNICIPIO DE MARMELEIRO - PR	493.100,00	14.900,00			03/10/2012	03/04/2015	Adimplente
2	038999321	MUNICIPIO DE ITURAMA - MG	987.600,00	30.000,00			09/11/2012	30/05/2014	Adimplente
2	038999435	MUNICIPIO DE IJUI - RS	977.710,00	78.216,80			21/11/2012	30/12/2013	Adimplente
2	038999655	MUNICIPIO DE PARAISO DO NORTE - PR	493.100,00	10.070,99			19/09/2012	30/03/2015	Adimplente
2	038999769	MUNICIPIO DE FORQUILHA - CE	493.100,00	15.000,00			31/12/2012	30/12/2015	Adimplente
2	039000032	MUNICIPIO DE ESTANCIA HIDROMINERAL POA - SP	245.850,00	32.494,87			28/11/2012	30/06/2015	Adimplente
2	039000146	MUNICIPIO DE SAO CARLOS - SP	1.482.100,00	226.165,19			03/10/2012	03/10/2014	Adimplente
2	039000479	MUNICIPIO DE AMPERE - PR	250.795,00	17.405,03			11/10/2012	11/04/2015	Adimplente
2	039000701	MUNICIPIO DE AMERICO CAMPOS - SP	255.000,00	0,00			04/10/2012	20/05/2014	Adimplente
2	039000815	MUNICIPIO DE AMERICO CAMPOS - SP	255.000,00	0,00			04/10/2012	20/05/2014	Adimplente
2	039000929	MUNICIPIO DE PORTAO - RS	245.800,00	6.000,00			11/12/2012	30/12/2013	Adimplente
2	039001058	MUNICIPIO DE TRES PALMEIRAS - RS	334.860,00	0,00			25/10/2012	31/12/2013	Adimplente
2	039001276	MUNICIPIO DE MONTANHA - ES	295.300,00	7.700,00			28/12/2012	01/11/2014	Adimplente
2	039001380	MUNICIPIO DE MARANGUAPE - CE	635.628,00	34.545,00			28/12/2012	28/12/2015	Adimplente
2	039001494	MUNICIPIO DE DOURADOS - MS	987.600,00	308.794,17			19/12/2012	30/12/2015	Adimplente
2	039001612	MUNICIPIO DE CEDRAL - SP	394.200,00	0,00			31/12/2012	20/05/2014	Adimplente
2	039001726	MUNICIPIO DE DOURADOS - MS	987.600,00	750.222,23			19/12/2012	30/12/2015	Adimplente
2	039001830	MUNICIPIO DE MARIANO MORO - RS	255.740,00	20.000,00			29/11/2012	30/12/2013	Adimplente
2	039001944	MUNICIPIO DE CRUZEIRO DO SUL - AC	443.650,00	18.486,00			12/12/2012	30/10/2014	Adimplente
2	039002073	MUNICIPIO DE COROMANDEL - MG	295.300,00	6.700,00			25/09/2012	30/12/2013	Adimplente
2	039002187	MUNICIPIO DE COTIPORA - RS	295.300,00	10.000,00			21/12/2012	30/09/2015	Adimplente
2	039002291	MUNICIPIO DE WESTFALIA - RS	295.300,00	10.000,00			04/12/2012	30/12/2013	Adimplente

2	039002304	MUNICIPIO DE NISIA FLORESTA - RN	493.100,00	14.793,00			20/11/2012	20/05/2014	Adimplente
2	039002637	MUNICIPIO DE FARROUPILHA - RS	493.100,00	0,00			22/10/2012	30/11/2015	Adimplente
2	039002741	MUNICIPIO DE SERTAO - RS	245.850,00	24.150,00			17/12/2012	30/12/2013	Adimplente
2	039002856	MUNICIPIO DE ARVOREZINHA - RS	245.850,00	8.806,00			05/11/2012	30/12/2013	Adimplente
2	039003098	MUNICIPIO DE VACARIA - RS	245.850,00	44.723,23			31/12/2012	30/10/2015	Adimplente
2	039003101	MUNICIPIO DE TRES PASSOS - RS	690.900,00	17.272,50			19/11/2012	30/12/2013	Adimplente
2	039003215	MUNICIPIO DE ANDIRA - PR	295.300,00	6.050,00			27/12/2012	27/12/2015	Adimplente
2	039003433	MUNICIPIO DE SAO FELIPE - BA	245.850,00	9.150,00			11/12/2012	05/05/2015	Adimplente
2	039003548	MUNICIPIO DE GLORINHA - RS	245.850,00	10.000,00			31/12/2012	30/06/2014	Adimplente
2	039003767	MUNICIPIO DE COLINA - SP	344.750,00	10.000,00			05/11/2012	20/05/2014	Adimplente
2	039003871	MUNICIPIO DE SAO MIGUEL ARCANJO - SP	255.740,00	5.219,18			31/12/2012	31/12/2014	Adimplente
2	039003985	MUNICIPIO DE BAGE - RS	245.850,00	19.150,00			14/11/2012	30/12/2013	Adimplente
2	039004012	MUNICIPIO DE SAO JOSE DOS PINHAIS - PR	295.300,00	0,00			06/12/2012	30/03/2014	Adimplente
2	039004126	MUNICIPIO DE MARILUZ - PR	295.300,00	11.700,00			05/09/2012	30/03/2015	Adimplente
2	039004230	MUNICIPIO DE ASTORGA - PR	295.300,00	16.277,00			13/09/2012	30/03/2015	Adimplente
2	039004344	MUNICIPIO DE MATIPO - MG	493.100,00	39.149,19			31/12/2012	30/10/2014	Adimplente
2	039004459	MUNICIPIO DE NOVA PALMA - RS	245.850,00	5.017,35			09/10/2012	08/10/2014	Adimplente
2	039004564	MUNICIPIO DE MILAGRES - CE	987.600,00	20.155,10			31/12/2012	30/04/2014	Adimplente
2	039004678	MUNICIPIO DE FONTOURA XAVIER - RS	245.850,00	14.150,00			30/10/2012	31/12/2013	Adimplente
2	039004782	MUNICIPIO DE CONCHAL - SP	295.300,00	38.294,83			14/09/2012	30/09/2014	Adimplente
2	039004909	MUNICIPIO DE SANTO ANTONIO DAS MISSOES - RS	252.773,00	59.662,80			31/12/2012	30/12/2013	Adimplente
2	039005049	MUNICIPIO DE GOIANAPOLIS - GO	245.850,00	5.017,35			13/12/2012	30/11/2015	Adimplente
2	039005154	MUNICIPIO DE COLATINA - ES	493.100,00	106.900,00			13/12/2012	01/12/2014	Adimplente
2	039005591	MUNICIPIO DE CAMPO GRANDE - MS	641.450,00	48.811,45			18/12/2012	30/04/2017	Adimplente
2	039005604	MUNICIPIO DE SILVEIRA MARTINS - RS	252.773,00	9.000,00			10/10/2012	13/10/2014	Adimplente
2	039005718	MUNICIPIO DE ELDORADO - SP	987.600,00	20.155,10			31/12/2012	31/05/2014	Adimplente
2	039005936	MUNICIPIO DE BARROLANDIA - TO	295.300,00	6.026,53			20/12/2012	20/12/2014	Adimplente
2	039006065	MUNICIPIO DE JAU DO TOCANTINS - TO	295.300,00	6.026,53			31/12/2012	31/12/2014	Adimplente

2	039006179	MUNICIPIO DE MENDES PIMENTEL - MG	295.300,00	0,00			26/10/2012	30/10/2014	Adimplente
2	039006283	MUNICIPIO DE BARROSO - MG	344.750,00	10.250,00			07/12/2012	31/12/2017	Adimplente
2	039006397	MUNICIPIO DE DOURADINA - MS	394.200,00	49.144,53			28/12/2012	30/12/2015	Adimplente
2	039006515	MUNICIPIO DE UCHOA - SP	255.740,00	7.260,00			20/11/2012	20/05/2014	Adimplente
2	039006629	MUNICIPIO DE BOCAINA - SP	344.750,00	23.529,57			20/12/2012	20/04/2016	Adimplente
2	039006733	MUNICIPIO DE SENA MADUREIRA - AC	987.600,00	20.156,00			27/12/2012	30/12/2014	Adimplente
2	039006847	MUNICIPIO DE SANTA ROSA DO PURUS - AC	493.100,00	0,00			31/12/2012	31/12/2013	Adimplente
2	039006952	MUNICIPIO DE AMAMBAI - MS	987.600,00	49.200,60			29/10/2012	30/10/2015	Adimplente
2	039007194	MUNICIPIO DE BRASILEIA - AC	987.600,00	20.160,00			12/12/2012	30/10/2014	Adimplente
2	039007311	MUNICIPIO DE CRUZEIRO DO SUL - AC	2.570.000,00	107.100,00			12/12/2012	30/10/2014	Adimplente
2	039007425	MUNICIPIO DE COCAL DO SUL - SC	493.100,00	11.900,00			22/10/2012	30/10/2014	Adimplente
2	039007644	SETPU - SECRET DE ESTADO DE TRANSPORTE E PAVIMENT URBANA-MT	987.600,00	111.112,00			27/12/2012	16/12/2014	Adimplente
2	039007759	MUNICIPIO DE ARAUA - SE	245.850,00	0,00			28/12/2012	30/12/2014	Adimplente
2	039008118	MUNICIPIO DE NOVA SANTA BARBARA - PR	245.850,00	16.096,92			18/12/2012	31/12/2015	Adimplente
2	039008336	MUNICIPIO DE TRES PASSOS - RS	245.850,00	0,00			05/11/2012	30/12/2013	Adimplente
2	039008556	MUNICIPIO DE TANABI - SP	250.795,00	5.484,52			31/12/2012	20/05/2014	Adimplente
2	039008660	MUNICIPIO DE TEUTONIA - RS	245.850,00	12.227,00			24/10/2012	30/12/2013	Adimplente
2	039008774	MUNICIPIO DE SAO CARLOS - SC	245.850,00	24.150,00			18/12/2012	18/08/2014	Adimplente
2	039008992	SECRETARIA DAS CIDADES	493.100,00	56.900,00			27/12/2012	27/06/2016	Adimplente
2	039009029	MUNICIPIO DE COLINAS - MA	554.912,50	0,00			19/12/2012	30/06/2014	Adimplente
2	039009133	MUNICIPIO DE COLINAS - MA	431.287,50	0,00			19/12/2012	30/06/2014	Adimplente
2	039009247	MUNICIPIO DE FRAIBURGO - SC	245.850,00	14.150,00			24/10/2012	31/05/2014	Adimplente
2	039009352	MUNICIPIO DE CRUZEIRO DO SUL - AC	592.000,00	24.670,00			12/12/2012	30/10/2014	Adimplente
2	039009466	MUNICIPIO DE COLINAS - MA	493.100,00	0,00			19/12/2012	30/06/2014	Adimplente
2	039009571	MUNICIPIO DE SAO JOSE DO RIBAMAR - MA	2.965.600,00	123.566,67			04/12/2012	30/05/2014	Adimplente
2	039009685	MUNICIPIO DE TRAJANO DE MORAIS - RJ	789.800,00	18.000,00			31/12/2012	30/06/2014	Adimplente

2	039009802	MUNICIPIO DE CACHOEIRAS DE MACACU - RJ	789.800,00	68.678,26			12/11/2012	12/11/2014	Adimplente
2	039009916	MUNICIPIO DE PATOS DE MINAS - MG	245.850,00	0,00			06/12/2012	30/04/2014	Adimplente
2	039010046	MUNICIPIO DE GRAMADO - RS	493.100,00	61.198,89			17/10/2012	30/10/2015	Adimplente
2	039010151	MUNICIPIO DE MATOES DO NORTE - MA	740.350,00	15.109,18			12/12/2012	12/12/2013	Adimplente
2	039010483	MUNICIPIO DE MAGALHAES ALMEIDA - MA	740.350,00	15.650,00			13/12/2012	10/12/2013	Adimplente
2	039010829	MUNICIPIO DE GAURAMA - RS	344.750,00	40.000,00			10/12/2012	30/12/2014	Adimplente
2	039011407	MUNICIPIO DE ANGATUBA - SP	987.600,00	20.155,10			19/10/2012	20/10/2014	Adimplente
2	039011512	MUNICIPIO DE ALAMBARI - SP	493.100,00	10.063,27			18/09/2012	18/09/2014	Adimplente
2	039011626	MUNICIPIO DE RESENDE - RJ	789.800,00	68.678,26			28/12/2012	28/11/2014	Adimplente
2	039011730	MUNICIPIO DE SERAFINA CORREA - RS	493.100,00	10.063,27			26/12/2012	30/09/2015	Adimplente
2	039011844	MUNICIPIO DE ERERE - CE	493.100,00	14.793,00			27/11/2012	27/05/2015	Adimplente
2	039011959	MUNICIPIO DE PASSAGEM FRANCA - MA	740.350,00	15.109,18			31/12/2012	30/06/2014	Adimplente
2	039012191	MUNICIPIO DE CAXIAS - MA	2.223.850,00	117.150,00			31/12/2012	30/06/2014	Adimplente
2	039012537	MUNICIPIO DE FAXINAL DO SOTURNO - RS	245.850,00	5.017,35			05/12/2012	05/09/2014	Adimplente
2	039012641	SECRETARIA DE ESTADO DA INFRA-ESTRUTURA DE ALAGOAS - AL	11.866.600,00	2.066.585,00			17/01/2013	13/10/2016	Adimplente
2	039012974	MUNICIPIO DE MARCO - CE	493.100,00	10.063,27			26/12/2012	26/06/2015	Adimplente
2	039013001	MUNICIPIO DE PARICONHA - AL	987.600,00	20.155,10			31/12/2012	26/09/2015	Adimplente
2	039013229	MUNICIPIO DE SAO MARTINHO - RS	245.850,00	9.000,00			31/12/2012	30/04/2014	Adimplente
2	039013333	MUNICIPIO DE NEROPOLIS - GO	987.600,00	20.155,10			09/11/2012	30/11/2014	Adimplente
2	039013447	MUNICIPIO DE GOIANAPOLIS - GO	493.100,00	10.063,27			13/12/2012	30/11/2015	Adimplente
2	039013553	MUNICIPIO DE SILVANIA - GO	493.100,00	10.063,27			19/12/2012	19/12/2014	Adimplente
2	039013667	MUNICIPIO DE SAO JOSE DO SUL - RS	344.750,00	0,00			24/10/2012	30/12/2013	Adimplente
2	039013771	MUNICIPIO DE NOVA PETROPOLIS - RS	344.750,00	7.035,71			13/09/2012	30/11/2015	Adimplente
2	039013885	MUNICIPIO DE ENCANTADO - RS	344.750,00	0,00			12/11/2012	30/04/2015	Adimplente
2	039013999	MUNICIPIO DE MIRANORTE - TO	493.100,00	10.063,27			21/01/2013	21/01/2015	Adimplente

2	039014026	MUNICIPIO DE IPUEIRAS - CE	987.600,00	20.155,10			11/12/2012	17/12/2013	Adimplente
2	039014130	MUNICIPIO DE SALTO - SP	1.976.600,00	175.000,00			31/12/2012	31/12/2014	Adimplente
2	039014244	MUNICIPIO DE WESTFALIA - RS	245.850,00	54.150,00			24/10/2012	30/12/2013	Adimplente
2	039014359	MUNICIPIO DE ELDORADO - SP	255.740,00	5.114,80			31/12/2012	31/05/2014	Adimplente
2	039014682	MUNICIPIO DE ANASTACIO - MS	394.200,00	57.040,00			21/12/2012	30/04/2017	Adimplente
2	039014913	MUNICIPIO DE MARANHAOZINHO - MA	1.482.100,00	30.246,94			12/11/2012	30/11/2013	Adimplente
2	039015168	MUNICIPIO DE GRAMADO - RS	987.600,00	291.877,15			25/09/2012	30/11/2015	Adimplente
2	039015272	MUNICIPIO DE UBAJARA - CE	789.800,00	16.119,00			23/11/2012	23/11/2015	Adimplente
2	039015490	MUNICIPIO DE ARAGUAINA - TO	1.482.100,00	61.755,00			31/12/2012	31/12/2014	Adimplente
2	039015504	MUNICIPIO DE ELIAS FAUSTO - SP	493.100,00	10.063,27			23/11/2012	23/05/2015	Adimplente
2	039015722	MUNICIPIO DE RIO CLARO - SP	641.450,00	55.778,26			19/09/2012	01/06/2014	Adimplente
2	039015836	MUNICIPIO DE RODEIO BONITO - RS	245.850,00	23.051,07			31/10/2012	31/03/2014	Adimplente
2	039015940	MUNICIPIO DE PARECI NOVO - RS	245.850,00	0,00			04/12/2012	30/12/2013	Adimplente
2	039016079	MUNICIPIO DE TRES LAGOAS - MS	493.100,00	175.761,31			27/12/2012	30/04/2017	Adimplente
2	039016297	MUNICIPIO DE DOURADINA - MS	324.970,00	27.713,87			28/12/2012	30/12/2015	Adimplente
2	039016300	MUNICIPIO DE JACUPIRANGA - SP	255.740,00	9.260,00			28/12/2012	09/06/2014	Adimplente
2	039016414	MUNICIPIO DE RESTINGA SECA - RS	245.850,00	4.150,00			18/12/2012	11/01/2014	Adimplente
2	039016529	MUNICIPIO DE GARUVA - SC	245.850,00	60.000,00			31/12/2012	31/12/2013	Adimplente
2	039036214	MUNICIPIO DE SETE LAGOAS - MG	1.976.600,00	171.878,26			11/12/2012	30/12/2014	Adimplente
2	039036328	MUNICIPIO DE PORTO ALEGRE - RS	7.910.600,00	2.089.400,00			27/11/2012	30/12/2013	Adimplente
2	039036766	MUNICIPIO DE ITAJUBA - MG	987.600,00	177.165,09			09/10/2012	30/04/2014	Adimplente
2	039036870	MUNICIPIO DE URUPA - RO	493.100,00	10.063,27			31/12/2012	30/10/2014	Adimplente
2	039044945	MUNICIPIO DE PROPRIA - SE	690.900,00	17.877,57			24/12/2012	19/07/2013	Adimplente
2	039045086	MUNICIPIO DE FOZ DO IGUAQU - PR	295.300,00	60.000,00			31/12/2012	31/05/2015	Adimplente
2	039045190	MUNICIPIO DE ALVORADA - RS	265.630,00	89.553,41			31/12/2012	30/06/2014	Adimplente
2	039045203	MUNICIPIO DE CRAVINHOS - SP	295.300,00	24.700,00			28/12/2012	30/06/2015	Adimplente
2	039045317	MUNICIPIO DE SAO JERONIMO - RS	344.750,00	0,00			18/12/2012	30/06/2014	Adimplente
2	039045536	MUNICIPIO DE PAVERAMA - RS	245.850,00	104.150,00			24/10/2012	30/12/2013	Adimplente

2	039045869	MUNICIPIO DE PEDRO OSORIO - RS	295.300,00	0,00			11/12/2012	30/12/2013	Adimplente
2	039045973	MUNICIPIO DE XAMBRE - PR	245.850,00	17.873,25			28/09/2012	30/03/2015	Adimplente
2	039046000	MUNICIPIO DE ARAGUAINA - TO	987.600,00	45.400,00			31/12/2012	31/12/2014	Adimplente
2	039046114	MUNICIPIO DE ALTO FELIZ - RS	245.850,00	5.017,35			21/12/2012	30/06/2015	Adimplente
2	039046332	MUNICIPIO DE IJUI - RS	245.850,00	51.150,00			21/11/2012	30/12/2013	Adimplente
2	039046446	MUNICIPIO DE CACHOEIRAS DE MACACU - RJ	295.300,00	25.678,26			08/11/2012	08/11/2014	Adimplente
2	039046666	MUNICIPIO DE GASPAR - SC	245.850,00	21.378,27			12/12/2012	30/11/2014	Adimplente
2	039046884	MUNICIPIO DE GUATAPARA - SP	245.850,00	5.017,35			28/12/2012	28/01/2014	Adimplente
2	039046998	MUNICIPIO DE LAGOA DA CONFUSAO - TO	394.200,00	0,00			21/01/2013	21/01/2015	Adimplente
2	039047025	MUNICIPIO DE SAO JOSE DO CEDRO - SC	245.850,00	102.150,00			08/10/2012	08/10/2014	Adimplente
2	039047358	MUNICIPIO DE SANTA MARIA - RS	250.795,00	25.000,00			26/12/2012	07/10/2014	Adimplente
2	039047577	MUNICIPIO DE NOVA PETROPOLIS - RS	252.031,25	8.680,93			24/10/2012	30/11/2015	Adimplente
2	039047681	MUNICIPIO DE LUIZIANA - PR	344.750,00	5.800,00			27/12/2012	30/03/2015	Adimplente
2	039047808	MUNICIPIO DE ARACAJU - SE	739.361,00	32.000,00			26/10/2012	30/10/2015	Adimplente
2	039047912	MUNICIPIO DE TEUTONIA - RS	295.300,00	6.700,00			24/10/2012	30/12/2013	Adimplente
2	039048040	MUNICIPIO DE CONTENDA - PR	592.000,00	24.417,12			29/11/2012	30/11/2014	Adimplente
2	039048373	MUNICIPIO DE VERA CRUZ - RS	260.685,00	0,00			27/12/2012	01/02/2014	Adimplente
2	039048487	MUNICIPIO DE TRES DE MAIO - RS	250.795,00	11.623,39			26/11/2012	30/12/2013	Adimplente
2	039048592	MUNICIPIO DE ERVAL SECO - RS	250.795,00	9.705,50			26/12/2012	31/03/2014	Adimplente
2	039048719	MUNICIPIO DE QUATRO IRMAOS - RS	250.795,00	5.118,27			31/12/2012	30/06/2014	Adimplente
2	039048823	MUNICIPIO DE VISTA ALEGRE - RS	250.795,00	5.205,00			04/12/2012	31/03/2014	Adimplente
2	039048937	MUNICIPIO DE RODEIO BONITO - RS	250.795,00	24.613,53			31/10/2012	31/03/2014	Adimplente
2	039049066	MUNICIPIO DE PALMITINHO - RS	250.795,00	5.118,27			09/10/2012	31/12/2013	Adimplente
2	039049170	MUNICIPIO DE NOVO TIRADENTES - RS	250.795,00	0,00			10/10/2012	31/12/2013	Adimplente
2	039049284	MUNICIPIO DE CERRO GRANDE - RS	250.795,00	0,00			01/10/2012	31/12/2013	Adimplente
2	039049398	MUNICIPIO DE PINHAL - RS	250.795,00	73.305,00			28/09/2012	30/12/2013	Adimplente
2	039049401	MUNICIPIO DE SAO JOAO DA URTIGA - RS	250.795,00	5.155,00			05/12/2012	30/12/2013	Adimplente

2	039049516	MUNICIPIO DE JACUTINGA - RS	250.795,00	19.205,00			28/12/2012	31/03/2014	Adimplente
2	039049620	MUNICIPIO DE MUITOS CAPOES - RS	250.795,00	200.666,75			27/12/2012	30/10/2015	Adimplente
2	039049734	MUNICIPIO DE GETULIO VARGAS - RS	250.795,00	0,00			28/12/2012	30/06/2014	Adimplente
2	039071463	MUNICIPIO DE NORDESTINA - BA	493.100,00	10.100,00			19/10/2012	05/09/2014	Adimplente
2	039083749	MUNICIPIO DE CURITIBANOS - SC	4.102.950,00	1.047.714,37			20/12/2012	30/11/2014	Adimplente
2	039141340	MUNICIPIO DE IVAIPORA - PR	295.300,00	15.000,00			24/12/2012	24/12/2015	Adimplente
2	039141455	MUNICIPIO DE SAO JOAO DO IVAI - PR	245.850,00	5.500,00			26/12/2012	26/12/2015	Adimplente
2	039179783	MUNICIPIO DE NOVO HAMBURGO - RS	987.600,00	100.000,00			24/10/2012	30/12/2013	Adimplente
2	039180144	MUNICIPIO DE SUZANOPOLIS - SP	255.740,00	5.246,02			16/10/2012	20/05/2014	Adimplente
2	039180259	MUNICIPIO DE PIRAJUBA - MG	295.300,00	0,00			05/10/2012	30/12/2013	Adimplente
2	039180363	MUNICIPIO DE AGUAS DA PRATA - SP	295.300,00	6.026,53			10/10/2012	10/10/2014	Adimplente
2	039180477	MUNICIPIO DE RIO REAL - BA	493.100,00	16.900,00			14/11/2012	14/05/2015	Adimplente
2	039180696	MUNICIPIO DE CAMPO GRANDE - MS	443.650,00	106.350,00			18/12/2012	30/04/2017	Adimplente
2	039180709	MUNICIPIO DE LINDOLFO COLLOR - RS	295.300,00	6.026,53			11/12/2012	30/12/2013	Adimplente
2	039180813	MUNICIPIO DE VICENTE DUTRA - RS	250.790,00	9.210,00			26/11/2012	30/01/2014	Adimplente
2	039180927	MUNICIPIO DE RESTINGA SECA - RS	245.000,00	5.017,35			18/12/2012	11/01/2014	Adimplente
2	039181160	MUNICIPIO DE CAMPOS DO JORDAO - SP	493.100,00	10.063,27			20/12/2012	23/05/2015	Adimplente
2	039181492	MUNICIPIO DE SAO JOSE DO RIBAMAR - MA	975.000,00	40.625,00			04/12/2012	30/05/2014	Adimplente
2	039196850	MUNICIPIO DE SAO BENTO - PB	295.300,00	4.700,00			20/11/2012	30/07/2014	Adimplente
2	039296989	MUNICIPIO DE BOM PRINCIPIO - RS	344.750,00	0,00			27/09/2012	30/10/2015	Adimplente
2	039297016	MUNICIPIO DE JACUPIRANGA - SP	245.850,00	5.017,35			28/12/2012	30/12/2014	Adimplente
2	039411041	MUNICIPIO DE SANTA MARIA D'OESTE - PR	250.795,00	0,00			26/12/2012	20/08/2014	Adimplente
2	039411156	MUNICIPIO DE TURVO - PR	250.795,00	6.000,00			14/12/2012	20/08/2014	Adimplente
2	039411593	MUNICIPIO DE PALMEIRA - PR	987.600,00	188.016,88			26/12/2012	20/04/2015	Adimplente
2	039411938	MUNICIPIO DE BOA VENTURA DE SAO ROQUE - PR	245.850,00	7.691,50			28/12/2012	20/08/2014	Adimplente
2	039412171	MUNICIPIO DE JACARACI - BA	295.300,00	6.026,53			07/12/2012	30/11/2014	Adimplente

2	039412402	MUNICIPIO DE POCOES - BA	987.600,00	25.000,00			25/02/2013	18/11/2014	Adimplente
2	039412517	MUNICIPIO DE RIO DO ANTONIO - BA	245.850,00	5.017,35			31/12/2012	30/11/2014	Adimplente
2	039412621	MUNICIPIO DE PALMAS - PR	295.300,00	9.700,00			31/12/2012	20/11/2015	Adimplente
2	039446081	MUNICIPIO DE ITAPEVI - SP	493.100,00	101.090,62			12/12/2012	31/12/2014	Adimplente
2	039446195	MUNICIPIO DE RIO DO PIRES - BA	789.800,00	20.000,00			24/10/2012	10/10/2014	Adimplente
2	039446208	MUNICIPIO DE COTIA - SP	493.100,00	42.878,26			31/12/2012	30/07/2014	Adimplente
2	039446312	MUNICIPIO DE ITAPEVI - SP	245.850,00	40.191,74			12/12/2012	31/12/2014	Adimplente
2	039446426	MUNICIPIO DE CURRAL DE DENTRO - MG	245.850,00	4.150,00			31/12/2012	30/09/2014	Adimplente
2	039446531	MUNICIPIO DE SAO DESIDERIO - BA	245.850,00	5.017,35			17/12/2012	10/01/2015	Adimplente
2	039447005	MUNICIPIO DE VOTUPORANGA - SP	487.500,00	42.391,30			13/12/2012	20/05/2014	Adimplente
2	039603133	MUNICIPIO DE NORDESTINA - BA	394.200,00	0,00			28/12/2012	05/05/2015	Adimplente
2	039603247	MUNICIPIO DE NORDESTINA - BA	493.100,00	0,00			28/12/2012	05/05/2015	Adimplente
2	039603352	MUNICIPIO DE SOMBRIO - SC	245.850,00	0,00			31/12/2012	30/12/2014	Adimplente
2	039603571	MUNICIPIO DE TANQUINHO - BA	493.100,00	0,00			20/12/2012	05/07/2014	Adimplente
2	039603685	MUNICIPIO DE NORDESTINA - BA	493.100,00	10.500,00			28/12/2012	05/05/2015	Adimplente
2	039667745	MUNICIPIO DE LIMEIRA - SP	245.850,00	162.235,71			29/11/2012	30/11/2014	Adimplente
2	039667850	MUNICIPIO DE BOA VISTA DAS MISSOES - RS	250.795,00	5.118,27			12/11/2012	30/06/2014	Adimplente
2	039667964	MUNICIPIO DE CORDISBURGO - MG	245.850,00	15.000,00			21/12/2012	30/12/2014	Adimplente
2	039775398	MUNICIPIO DE PARACATU - MG	295.300,00	26.000,00			20/12/2012	30/06/2014	Adimplente
2	039775401	MUNICIPIO DE MARICA - RJ	493.100,00	42.878,74			31/12/2012	30/06/2014	Adimplente
2	039811702	MUNICIPIO DE UMUARAMA - PR	987.600,00	85.878,26			05/12/2012	30/03/2015	Adimplente
2	039811816	MUNICIPIO DE JEQUIE - BA	3.262.300,00	135.929,17			28/12/2012	30/11/2014	Adimplente
2	039896793	SECRETARIA EXECUTIVA DE DESENVOLVIMENTO URBANO REGIONAL	493.100,00	54.788,89			17/01/2013	30/09/2014	Adimplente
2	039986253	MUNICIPIO DE SANTO ANTONIO DO SUDOESTE - PR	502.990,00	11.254,50			31/12/2012	31/10/2015	Adimplente
2	039986367	MUNICIPIO DE SALGADO FILHO - PR	493.100,00	12.900,00			17/12/2012	17/11/2014	Adimplente
2	039986471	MUNICIPIO DE BOA VISTA DA APARECIDA - PR	502.990,00	11.492,90			13/12/2012	13/08/2014	Adimplente

2	039986586	MUNICIPIO DE PEREIRA BARRETO - SP	493.100,00	12.000,00			27/12/2012	20/05/2014	Adimplente
2	039986690	MUNICIPIO DE SANTO ANTONIO DE JESUS - BA	1.086.500,00	45.270,83			18/12/2012	18/05/2015	Adimplente
2	040105762	MUNICIPIO DE SANTA MARIA - RS	245.850,00	21.378,26			26/12/2012	07/10/2014	Adimplente
2	040106235	MUNICIPIO DE FILADELFIA - TO	394.200,00	14.578,80			27/12/2012	06/12/2014	Adimplente
2	040106349	MUNICIPIO DE NAZARE - TO	245.850,00	4.150,00			31/12/2012	31/12/2014	Adimplente
2	040106454	MUNICIPIO DE DIANOPOLIS - TO	295.300,00	5.906,00			31/12/2012	31/12/2014	Adimplente
2	040106569	MUNICIPIO DE ESPIRITO SANTO DO PINHAL - SP	295.300,00	53.923,01			31/12/2012	31/12/2014	Adimplente
2	040106673	MUNICIPIO DE TEIXEIRA SOARES - PR	443.650,00	27.493,44			27/12/2012	20/04/2015	Adimplente
2	040106787	MUNICIPIO DE CAMAQUA - RS	245.850,00	50.000,00			31/12/2012	30/12/2013	Adimplente
2	040106891	MUNICIPIO DE SEBERI - RS	245.850,00	5.750,00			31/12/2012	31/03/2014	Adimplente
2	040106904	MUNICIPIO DE RIO NEGRO - PR	245.850,00	9.150,00			19/12/2012	30/06/2014	Adimplente
2	040107251	MUNICIPIO DE CIANORTE - PR	330.904,00	38.696,00			21/12/2012	30/03/2015	Adimplente
2	040107479	MUNICIPIO DE DOIS IRMAOS DO TOCANTINS - TO	245.850,00	4.150,00			31/12/2012	31/12/2014	Adimplente
2	040107584	MUNICIPIO DE SABINO - SP	493.100,00	6.900,00			26/12/2012	20/02/2016	Adimplente
2	040107698	MUNICIPIO DE TRES COROAS - RS	275.520,00	9.480,00			31/12/2012	30/12/2013	Adimplente
2	040107701	MUNICIPIO DE SERAFINA CORREA - RS	265.630,00	6.370,00			26/12/2012	30/09/2015	Adimplente
2	040108058	MUNICIPIO DE PATO BRAGADO - PR	245.850,00	4.150,00			31/12/2012	31/10/2015	Adimplente
2	040108276	MUNICIPIO DE PAU DOS FERROS - RN	245.850,00	0,00			24/12/2012	24/06/2014	Adimplente
2	040108380	MUNICIPIO DE PARELHAS - RN	245.850,00	33.339,00			27/12/2012	27/06/2014	Adimplente
2	040108494	MUNICIPIO DE CARIRE - CE	1.976.600,00	40.400,00			27/12/2012	27/06/2015	Adimplente
2	040108508	MUNICIPIO DE LUCRECIA - RN	250.795,00	9.205,00			31/12/2012	30/06/2014	Adimplente
2	040108612	ESTADO DA BAHIA	1.976.600,00	220.000,00			31/12/2012	31/03/2015	Adimplente
2	040293167	MUNICIPIO DE UBAITABA - BA	394.200,00	0,00			20/12/2012	30/11/2014	Adimplente
2	040293385	MUNICIPIO DE GRANDES RIOS - PR	344.750,00	15.750,00			31/12/2012	31/12/2015	Adimplente
2	040294182	MUNICIPIO DE IVAIPORA - PR	493.100,00	10.000,00			24/12/2012	24/12/2015	Adimplente
2	040295774	MUNICIPIO DE CIDADE GAUCHA - PR	252.773,00	5.158,63			31/12/2012	30/03/2015	Adimplente

2	021024929	ESTADO DE TOCANTINS	20.621.531,02	4.891.005,34	20.621.531,02		29/12/2006	30/11/2013	Adimplente
2	023132154	MUNICIPIO DE ALTO ALEGRE DO PINDARE - MA	487.500,00	24.375,00	487.500,00		28/11/2007	31/08/2012	Adimplente
2	023132268	MUNICIPIO DE ALTO ALEGRE DO MARANHAO - MA	975.000,00	29.250,00	975.000,00		13/11/2007	28/03/2013	Adimplente
2	023132372	MUNICIPIO DE ALTO ALEGRE DO MARANHAO - MA	195.000,00	5.850,00	195.000,00		13/11/2007	28/03/2013	Adimplente
2	023132486	MUNICIPIO DE ALTO ALEGRE DO PINDARE - MA	1.950.000,00	97.500,00	1.950.000,00		28/11/2007	31/08/2012	Adimplente
2	023132604	MUNICIPIO DE ANAJATUBA - MA	487.500,00	45.710,40	487.500,00		17/12/2007	30/04/2012	Concluido
2	023132718	MUNICIPIO DE BREJO - MA	975.000,00	48.750,00	975.000,00		28/12/2007	29/11/2013	Adimplente
2	023132822	MUNICIPIO DE BURITIRANA - MA	195.000,00	12.050,86	195.000,00		13/12/2007	31/08/2012	Adimplente
2	023133065	MUNICIPIO DE COELHO NETO - MA	926.250,00	46.315,00	926.250,00		01/11/2007	30/04/2013	Adimplente
2	023133179	MUNICIPIO DE FERNANDO FALCAO - MA	243.750,00	12.187,50	243.750,00		24/10/2007	31/10/2013	Adimplente
2	023133283	MUNICIPIO DE GRAJAU - MA	624.975,00	37.756,61	624.975,00		29/11/2007	31/08/2012	Adimplente
2	023134080	MUNICIPIO DE MIRADOR - MA	243.750,00	7.360,00	243.750,00		13/11/2007	31/10/2013	Adimplente
2	023134194	MUNICIPIO DE MONTES ALTOS - MA	438.750,00	30.712,50	438.750,00		17/12/2007	31/10/2012	Adimplente
2	023134863	MUNICIPIO DE PIRAPEMAS - MA	146.250,00	4.387,50	146.250,00		28/11/2007	28/06/2013	Inadimplência Suspensa
2	023135348	MUNICIPIO DE SANTA HELENA - MA	390.000,00	19.500,00	390.000,00		12/11/2007	29/02/2012	Concluido
2	023135568	MUNICIPIO DE SANTO ANTONIO DOS LOPES - MA	585.000,00	17.550,00	585.000,00		16/11/2007	30/04/2012	Concluido
2	023135672	MUNICIPIO DE SAO BENEDITO DO RIO PRETO - MA	369.387,85	11.081,63	369.387,85		16/11/2007	29/11/2013	Adimplente
2	023135903	MUNICIPIO DE SAO JOAO DOS PATOS - MA	292.500,00	29.250,00	292.500,00		06/11/2007	30/11/2012	Adimplente
2	023136250	MUNICIPIO DE SAO PEDRO DA AGUA BRANCA - MA	438.750,00	55.150,12	438.750,00		10/12/2007	31/10/2013	Adimplente
2	023136583	MUNICIPIO DE SITIO NOVO - MA	243.750,00	12.187,50	243.750,00		28/11/2007	31/10/2012	Adimplente
2	023136697	MUNICIPIO DE TURIACU - MA	926.250,00	46.312,50	926.250,00		19/12/2007	29/11/2013	Adimplente
2	023136700	MUNICIPIO DE VIANA - MA	487.500,00	24.375,00	487.500,00		03/12/2007	31/10/2013	Inadimplente
2	023136814	MUNICIPIO DE VIANA - MA	975.000,00	48.750,00	975.000,00		03/12/2007	31/10/2012	Adimplente
2	023144325	MUNICIPIO DE BEQUIMAO - MA	292.500,00	8.775,00	292.500,00		10/12/2007	31/10/2013	Adimplente
2	023238214	MUNICIPIO DE AGUA DOCE DO MARANHAO - MA	194.025,00	8.903,71	194.025,00		30/10/2007	31/08/2012	Adimplente
2	023238328	MUNICIPIO DE MAGALHAES ALMEIDA - MA	194.025,00	5.825,00	194.025,00		21/11/2007	30/04/2012	Concluido

2	023520423	MUNICIPIO DE UBAJARA - CE	487.500,00	24.375,01	487.500,00		31/12/2007	30/07/2012	Adimplente
2	023522245	MUNICIPIO DE JACOBINA DO PIAUI - PI	97.500,00	3.316,31	97.500,00		27/12/2007	31/12/2012	Adimplente
2	023523261	MUNICIPIO DE SAO FRANCISCO DO PIAUI - PI	97.500,00	2.925,00	97.500,00		26/12/2007	30/08/2012	Adimplente
2	023523825	MUNICIPIO DE CANDIOTA - RS	1.950.000,00	317.965,14	1.027.065,00	54.405,00	19/12/2007	30/12/2013	Adimplente
2	023525545	MUNICIPIO DE PORTO XAVIER - RS	48.750,00	11.177,74	48.750,00		20/12/2007	30/12/2012	Adimplente
2	023850180	MUNICIPIO DE SANTA HELENA - MA	485.062,50	24.253,13	485.062,50		12/12/2007	30/09/2013	Adimplente
2	023918808	MUNICIPIO DE AGUA DOCE DO MARANHAO - MA	470.501,89	14.115,06	470.501,89		20/12/2007	31/08/2012	Adimplente
2	024196446	MUNICIPIO DE GUIMARANIA - MG	987.600,00	55.152,84	987.600,00		28/12/2007	30/07/2012	Concluido
2	024236393	MUNICIPIO DE BARRA MANSA - RJ	2.828.348,02	2.019.558,67			28/12/2007	29/06/2012	Excluído
2	024237086	MUNICIPIO DE ROQUE GONZALES - RS	48.750,00	40.124,41	48.750,00	15.010,12	28/12/2007	30/06/2012	Concluido
2	024237421	MUNICIPIO DE SANTA ROSA DE LIMA - SC	493.100,00	76.416,33	493.100,00		28/12/2007	19/04/2013	Adimplente
2	024276777	MUNICIPIO DE TUPACIGUARA - MG	443.650,00	13.309,50	443.650,00		28/12/2007	30/07/2013	Adimplente
2	024277469	MUNICIPIO DE CARDOSO MOREIRA - RJ	987.600,00	39.800,00	987.600,00		28/12/2007	27/03/2013	Adimplente
2	024277919	MUNICIPIO DE LAURO DE FREITAS - BA	690.900,00	136.627,62			31/12/2007	29/04/2012	Excluído
2	024278266	MUNICIPIO DE NATIVIDADE - RJ	987.600,00	29.628,00	987.600,00		28/12/2007	28/03/2013	Adimplente
2	024278370	MUNICIPIO DE PORCIUNCULA - RJ	987.600,00	29.628,00	987.600,00		29/12/2007	13/07/2013	Adimplente
2	024279281	MUNICIPIO DE BAGE - RS	1.482.100,00	571.069,05	1.482.100,00		28/12/2007	30/12/2012	Concluido
2	024279408	MUNICIPIO DE SANTA VITORIA DO PALMAR - RS	394.200,00	80.444,27	394.200,00		31/12/2007	30/12/2013	Adimplente
2	024296025	MUNICIPIO DE MACAPA - AP	987.600,00	49.380,00	987.600,00		31/12/2007	31/10/2012	Adimplente
2	024296243	MUNICIPIO DE IBIPITANGA - BA	493.100,00	14.793,00	493.100,00		28/12/2007	27/03/2013	Adimplente
2	024296462	MUNICIPIO DE NOVA SOURE - BA	493.100,00	20.000,00			28/12/2007	05/03/2012	Excluído
2	024296577	MUNICIPIO DE ITUMBIARA - GO	2.471.100,00	856.202,73	2.471.100,00		31/12/2007	30/04/2013	Adimplente
2	024296808	MUNICIPIO DE TEOFILO OTONI - MG	3.954.600,00	437.169,16	3.954.600,00		31/12/2007	30/11/2013	Adimplente
2	024297605	MUNICIPIO DE RONDONOPOLIS - MT	9.888.600,00	520.452,63	9.888.600,00		31/12/2007	30/04/2013	Adimplente
2	024297719	MUNICIPIO DE RONDONOPOLIS - MT	1.976.600,00	104.031,58	1.976.600,00		31/12/2007	31/08/2013	Adimplente
2	024298401	MUNICIPIO DE SANTANA DO LIVRAMENTO - RS	1.482.100,00	296.420,00	1.482.100,00		31/12/2007	25/07/2013	Adimplente

2	024298848	MUNICIPIO DE CUBATAO - SP	1.679.900,00	929.437,46	23.854,58		31/12/2007	31/12/2013	Adimplente
2	024306168	MUNICIPIO DE SANTANA - AP	690.900,00	73.691,39	690.900,00		31/12/2007	30/11/2013	Adimplente
2	024306272	MUNICIPIO DE SANTANA - AP	987.600,00	49.380,00	987.600,00		31/12/2007	30/03/2012	Concluido
2	024306386	MUNICIPIO DE TARTARUGALZINHO - AP	295.300,00	8.859,00	295.300,00		31/12/2007	30/03/2012	Adimplente
2	024306618	MUNICIPIO DE IBICARAI - BA	295.300,00	29.888,24	295.300,00		28/12/2007	30/11/2012	Adimplente
2	024307183	MUNICIPIO DE VALPARAISO - GO	2.965.600,00	222.420,00	2.965.600,00		31/12/2007	31/03/2013	Adimplente
2	024307300	MUNICIPIO DE LASSANCE - MG	73.475,00	7.475,00	73.475,00		31/12/2007	30/07/2012	Adimplente
2	024307414	MUNICIPIO DE MACHADO - MG	1.686.823,00	371.526,61	545.544,22		31/12/2007	30/12/2012	Adimplente
2	024307852	MUNICIPIO DE SAO GERALDO DA PIEDADE - MG	73.475,00	0,00	73.475,00		31/12/2007	28/02/2012	Excluido
2	024308981	MUNICIPIO DE SANTO AFONSO - MT	2.965.600,00	88.968,00	2.965.600,00		31/12/2007	31/08/2013	Adimplente
2	024309018	MUNICIPIO DE ALTAMIRA - PA	493.100,00	0,00	493.100,00		31/12/2007	30/09/2012	Adimplente
2	024309236	MUNICIPIO DE CASTANHAL - PA	493.100,00	24.655,00			31/12/2007	30/09/2012	Excluido
2	024310368	MUNICIPIO DE JACOBINA DO PIAUI - PI	98.200,00	3.935,53	98.200,00		27/12/2007	30/08/2012	Concluido
2	024310922	MUNICIPIO DE SAO FRANCISCO DO PIAUI - PI	98.200,00	2.946,00	98.200,00		31/12/2007	30/08/2012	Adimplente
2	024311051	MUNICIPIO DE SAO JULIAO - PI	98.200,00	2.946,00	98.200,00		31/12/2007	11/09/2013	Adimplente
2	024311615	MUNICIPIO DE IRACEMA DO OESTE - PR	78.420,00	2.486,72	78.420,00		29/12/2007	28/02/2013	Adimplente
2	024312859	MUNICIPIO DE BELFORD ROXO - RJ	789.800,00	514.257,41	789.800,00		27/12/2007	24/03/2012	Adimplente
2	024312963	MUNICIPIO DE CAMBUCI - RJ	196.400,00	6.496,82			28/12/2007	28/01/2012	Excluido
2	024313091	MUNICIPIO DE IGUABA GRANDE - RJ	789.800,00	39.490,00	789.800,00		27/12/2007	30/06/2012	Adimplente
2	024313218	MUNICIPIO DE IGUABA GRANDE - RJ	196.400,00	9.820,00	196.400,00		27/12/2007	30/12/2012	Adimplente
2	024313541	MUNICIPIO DE MARICA - RJ	196.400,00	39.280,00	196.400,00		27/12/2007	01/03/2013	Adimplente
2	024313656	MUNICIPIO DE MARICA - RJ	1.976.600,00	909.068,70			27/12/2007	01/11/2013	Adimplente
2	024314015	MUNICIPIO DE PIRAI - RJ	98.200,00	2.946,00	98.200,00		28/12/2007	30/08/2012	Adimplente
2	024314129	MUNICIPIO DE PIRAI - RJ	196.400,00	15.764,18	196.400,00		28/12/2007	29/03/2013	Adimplente
2	024314785	MUNICIPIO DE SAO PEDRO DA ALDEIA - RJ	245.850,00	49.170,00	245.850,00		31/12/2007	01/03/2013	Adimplente
2	024315042	MUNICIPIO DE TRES RIOS - RJ	592.000,00	118.400,00	592.000,00		28/12/2007	30/06/2012	Excluido

2	024315594	MUNICIPIO DE UIRAMUTA - RR	1.729.350,00	61.420,00	845.850,00		28/12/2007	30/05/2013	Adimplente
2	024315607	MUNICIPIO DE ALEGRETE - RS	196.400,00	75.175,81	196.400,00		31/12/2007	30/09/2012	Concluído
2	024316955	MUNICIPIO DE ROSARIO DO SUL - RS	196.400,00	67.956,55	196.400,00		31/12/2007	25/06/2013	Adimplente
2	024317197	MUNICIPIO DE SAO FRANCISCO DE ASSIS - RS	196.400,00	5.892,00	196.400,00		28/12/2007	30/01/2012	Concluído
2	024317752	MUNICIPIO DE ASSIS - SP	493.100,00	425.900,00	493.100,00		27/12/2007	05/12/2012	Adimplente
2	024317866	MUNICIPIO DE ESTANCIA TURISTICA DE BARRA BONITA - SP	888.700,00	148.628,18	888.700,00		31/12/2007	20/05/2013	Adimplente
2	024318007	MUNICIPIO DE CAMPOS DO JORDAO - SP	295.300,00	59.060,00	295.300,00		27/12/2007	27/03/2013	Adimplente
2	024319136	MUNICIPIO DE LORENA - SP	592.000,00	125.169,29	592.000,00		27/12/2007	09/06/2013	Inadimplente
2	024320154	MUNICIPIO DE SANTOS - SP	493.100,00	98.620,00			27/12/2007	31/01/2013	Excluído
2	024320486	MUNICIPIO DE TARUMA - SP	493.100,00	51.695,54	493.100,00		27/12/2007	05/12/2013	Adimplente
2	024329819	MUNICIPIO DE JUNQUEIRO - AL	690.900,00	28.225,10	690.900,00		28/12/2007	17/06/2013	Adimplente
2	024331414	MUNICIPIO DE ICARA - SC	325.959,00	89.767,76	325.959,00		28/12/2007	11/02/2013	Adimplente
2	024331529	MUNICIPIO DE RIO CLARO - SP	987.600,00	258.973,18	987.600,00		31/12/2007	29/10/2012	Concluído
2	024332211	MUNICIPIO DE BARREIROS - PE	295.300,00	32.623,81	295.300,00		31/12/2007	30/12/2012	Adimplente
2	024332325	MUNICIPIO DE ITAIBA - PE	196.400,00	10.144,88	196.400,00		31/12/2007	30/08/2013	Adimplente
2	024332439	MUNICIPIO DE MACHADOS - PE	295.300,00	8.879,99	295.300,00		31/12/2007	31/12/2012	Adimplente
2	024332763	MUNICIPIO DE FLORESTA - PR	196.400,00	9.326,28	196.400,00		28/12/2007	30/05/2013	Adimplente
2	024333122	MUNICIPIO DE PITANGA - PR	196.400,00	48.125,38	196.400,00		28/12/2007	30/09/2012	Concluído
2	024334585	MUNICIPIO DE LAGOA BONITA DO SUL - RS	48.750,00	13.734,90	48.750,00		31/12/2007	01/10/2012	Adimplente
2	024334816	MUNICIPIO DE NOVO CABRAIS - RS	98.200,00	27.122,38	98.200,00		31/12/2007	30/03/2013	Adimplente
2	024342443	MUNICIPIO DE LARANJAL - MG	987.600,00	28.073,69	987.600,00		31/12/2007	31/10/2012	Adimplente
2	024342559	MUNICIPIO DE LEOPOLDINA - MG	987.600,00	322.103,50	987.600,00		31/12/2007	31/12/2013	Adimplente
2	024343240	MUNICIPIO DE HARMONIA - RS	98.200,00	38.581,96	98.200,00		31/12/2007	30/12/2013	Adimplente
2	024344602	MUNICIPIO DE SANTA ROSA LIMA - SC	493.100,00	261.003,56	493.100,00		28/12/2007	19/04/2013	Adimplente
2	024345075	MUNICIPIO DE MARILIA - SP	2.471.100,00	495.489,00	2.471.100,00		28/12/2007	20/12/2013	Adimplente
2	024345858	MUNICIPIO DE CONCEICAO MACABU - RJ	987.600,00	30.000,00	987.600,00		31/12/2007	30/12/2012	Adimplente

2	024353924	MUNICIPIO DE CUMARU - PE	196.400,00	13.007,03	196.400,00		31/12/2007	30/12/2013	Adimplente
2	024354949	MUNICIPIO DE TARAUACA - AC	334.860,00	16.743,00	334.860,00		27/12/2007	28/02/2012	Concluido
2	024355080	MUNICIPIO DE SAO GABRIEL DA CACHOEIRA - AM	1.679.900,00	83.995,00	1.679.900,00		28/12/2007	30/06/2013	Adimplente
2	024356774	MUNICIPIO DE ITAGUARI - GO	146.950,00	7.347,56	146.950,00		31/12/2007	04/04/2013	Adimplente
2	024358596	MUNICIPIO DE MONTALVANIA - MG	98.200,00	3.000,00	98.200,00		31/12/2007	30/07/2013	Adimplente
2	024359174	MUNICIPIO DE PRUDENTE DE MORAIS - MG	98.200,00	2.946,00	98.200,00		31/12/2007	26/01/2012	Excluido
2	024359405	MUNICIPIO DE SAO FRANCISCO - MG	196.400,00	16.624,36	196.400,00		31/12/2007	30/09/2013	Adimplente
2	024362026	MUNICIPIO DE MATO RICO - PR	127.170,00	5.750,60	127.170,00		28/12/2007	30/11/2012	Adimplente
2	024363710	MUNICIPIO DE MIRACEMA - RJ	493.100,00	98.620,00	493.100,00		31/12/2007	28/02/2012	Concluido
2	024365325	MUNICIPIO DE LAVRAS DO SUL - RS	68.530,00	17.043,86	68.530,00		28/12/2007	03/06/2012	Adimplente
2	024366122	MUNICIPIO DE PEDRO OSORIO - RS	68.530,00	2.055,90	68.530,00		28/12/2007	30/12/2012	Concluido
2	024373942	MUNICIPIO DE TUMIRITINGA - MG	493.100,00	14.793,00	493.100,00		28/12/2007	30/10/2013	Adimplente
2	024374635	MUNICIPIO DE GOIANA - PE	537.605,00	173.531,15	537.605,00		31/12/2007	31/12/2012	Adimplente
2	024374968	MUNICIPIO DE ITAIBA - PE	295.300,00	43.730,22	295.300,00		31/12/2007	30/08/2013	Adimplente
2	024375007	MUNICIPIO DE PASSIRA - PE	789.800,00	76.331,69	789.800,00		31/12/2007	31/12/2012	Adimplente
2	024375111	MUNICIPIO DE SAO VICENTE FERRER - PE	394.200,00	18.561,58	394.200,00		28/12/2007	28/12/2012	Adimplente
2	024375225	MUNICIPIO DE ANGULO - PR	102.445,00	6.846,33	102.445,00		28/12/2007	30/12/2012	Concluido
2	024375663	MUNICIPIO DE GRANDES RIOS - PR	196.400,00	25.736,70	196.400,00		31/12/2007	31/05/2012	Concluido
2	024375777	MUNICIPIO DE ITAMBE - PR	102.445,00	25.772,75	102.445,00		28/12/2007	30/08/2013	Adimplente
2	024376136	MUNICIPIO DE LARANJAL - PR	102.445,00	11.849,60	102.445,00		31/12/2007	30/06/2013	Adimplente
2	024376355	MUNICIPIO DE MANOEL RIBAS - PR	102.445,00	47.447,12	102.445,00		31/12/2007	30/06/2013	Adimplente
2	024381466	MUNICIPIO DE SAO JOSE DE UBA - RJ	493.100,00	15.000,00	493.100,00		27/12/2007	27/09/2013	Adimplente
2	024381571	MUNICIPIO DE BUENOPOLIS - MG	48.750,00	1.764,20	48.750,00		31/12/2007	30/12/2013	Adimplente
2	024408122	MUNICIPIO DE CONCEICAO DO MATO DENTRO - MG	245.850,00	49.118,99	245.850,00		31/12/2007	30/03/2012	Concluido
2	024457931	MUNICIPIO DE BOM JESUS DA SERRA - BA	493.100,00	24.655,00	493.100,00		31/12/2007	30/04/2013	Adimplente
2	024458174	MUNICIPIO DE CAMAMU - BA	675.667,41	34.582,48	675.667,41		28/12/2007	30/11/2012	Adimplente

2	024458288	MUNICIPIO DE CORACAO DE MARIA - BA	337.133,71	16.856,70	337.133,71		16/01/2008	05/11/2013	Adimplente
2	024458405	MUNICIPIO DE CRISOPOLIS - BA	472.547,19	17.452,81	472.547,19		31/12/2007	05/03/2013	Adimplente
2	024458510	MUNICIPIO DE FORMOSA DO RIO PRETO - BA	820.712,44	28.740,00	820.712,44		28/12/2007	04/05/2013	Adimplente
2	024458624	MUNICIPIO DE GOVERNADOR MANGABEIRA - BA	167.866,86	122.589,21	167.866,86		31/12/2007	05/09/2013	Adimplente
2	024458738	MUNICIPIO DE GUANAMBI - BA	1.352.734,82	71.196,57	1.352.734,82		31/12/2007	30/11/2013	Adimplente
2	024458957	MUNICIPIO DE IBIRAPITANGA - BA	2.029.802,24	62.777,39	2.029.802,24		31/12/2007	30/04/2013	Adimplente
2	024459199	MUNICIPIO DE ITABELA - BA	472.547,18	25.100,07	472.547,18		28/12/2007	30/11/2012	Adimplente
2	024459316	MUNICIPIO DE JAGUAQUARA - BA	337.133,71	16.856,69	191.838,29		27/12/2007	30/04/2013	Adimplente
2	024459535	MUNICIPIO DE JITAUNA - BA	675.667,41	64.332,59	675.667,41		28/12/2007	30/04/2013	Adimplente
2	024459754	MUNICIPIO DE MARAU - BA	675.667,41	20.270,02	675.667,41		28/12/2007	30/04/2013	Adimplente
2	024459868	MUNICIPIO DE MIRANTE - BA	337.133,71	10.114,01	337.133,71		28/12/2007	30/04/2012	Adimplente
2	024460115	MUNICIPIO DE SANTA INES - BA	1.014.201,12	50.710,05	1.014.201,12		27/12/2007	30/04/2013	Adimplente
2	024460447	MUNICIPIO DE SIMOES FILHO - BA	1.014.201,12	50.710,06	1.014.201,12		31/12/2007	13/08/2013	Adimplente
2	024460553	MUNICIPIO DE BARRA DO CORDA - MA	888.700,00	44.435,00	888.700,00		31/12/2007	31/05/2013	Adimplente
2	024460771	MUNICIPIO DE COELHO NETO - MA	592.000,00	58.405,86	592.000,00		31/12/2007	29/11/2013	Adimplente
2	024461026	MUNICIPIO DE SANTA INES - MA	888.700,00	86.046,44	888.700,00		31/12/2007	30/11/2012	Adimplente
2	024461244	MUNICIPIO DE AGUAS FORMOSAS - MG	146.950,00	4.408,50	146.950,00		31/12/2007	30/09/2012	Concluido
2	024461796	MUNICIPIO DE ARAPONGA - MG	78.420,00	2.352,60	78.420,00		31/12/2007	30/11/2012	Adimplente
2	024462260	MUNICIPIO DE BUENOPOLIS - MG	98.200,00	3.375,10	98.200,00		31/12/2007	30/12/2013	Adimplente
2	024462374	MUNICIPIO DE BURITIS - MG	176.620,00	82.776,30	176.620,00		28/12/2007	30/06/2013	Adimplente
2	024462593	MUNICIPIO DE CANAA - MG	78.420,00	4.180,45	78.420,00		31/12/2007	30/06/2012	Adimplente
2	024464865	MUNICIPIO DE MATEUS LEME - MG	146.950,00	68.290,81	146.950,00		31/12/2007	30/05/2012	Adimplente
2	024465236	MUNICIPIO DE SANTA RITA DE JACUTINGA - MG	146.950,00	4.295,14	146.950,00		31/12/2007	31/05/2012	Concluido
2	024465674	MUNICIPIO DE SAO FRANCISCO - MG	592.000,00	31.112,37	592.000,00		31/12/2007	30/09/2013	Adimplente
2	024465892	MUNICIPIO DE SAO GOTARDO - MG	245.850,00	33.353,66	245.850,00		31/01/2008	30/06/2013	Adimplente
2	024466470	MUNICIPIO DE PARANAGUA - PR	987.600,00	246.900,00	987.600,00		31/12/2007	31/10/2013	Adimplente

2	024467277	MUNICIPIO DE DIAS D'AVILA - BA	2.965.600,00	235.880,27	2.965.600,00		31/12/2007	02/06/2013	Adimplente
2	024470015	MUNICIPIO DE VIRMOND - PR	117.280,00	22.720,00	117.280,00		31/12/2007	30/06/2013	Adimplente
2	024470233	MUNICIPIO DE SANTA ROSA - RS	987.600,00	1.141.746,67	987.600,00		31/12/2007	30/03/2013	Adimplente
2	024472160	MUNICIPIO DE CORIBE - BA	675.667,41	20.270,03	675.667,41		28/12/2007	30/11/2013	Adimplente
2	024472274	MUNICIPIO DE TANCREDO NEVES - BA	675.667,41	27.200,00	675.667,41		31/12/2007	05/11/2012	Adimplente
2	024472942	MUNICIPIO DE GUIMARANIA - MG	987.600,00	31.699,99	987.600,00		31/12/2007	30/07/2012	Concluido
2	024473299	MUNICIPIO DE MINAS NOVAS - MG	98.200,00	14.177,48	98.200,00		31/12/2007	30/08/2013	Adimplente
2	024485705	MUNICIPIO DE MONTALVANIA - MG	196.400,00	6.000,00	196.400,00		31/12/2007	30/07/2013	Adimplente
2	024486166	MUNICIPIO DE NATERCIA - MG	98.200,00	4.501,31	98.200,00		31/12/2007	30/03/2012	Concluido
2	024494900	MUNICIPIO DE CONTAGEM - MG	1.976.600,00	435.348,19	1.976.600,00		31/12/2007	30/12/2013	Adimplente
2	024495373	MUNICIPIO DE ITAOBIM - MG	295.300,00	43.561,47	295.300,00		31/12/2007	30/09/2013	Adimplente
2	024499790	MUNICIPIO DE PRUDENTE DE MORAIS - MG	98.200,00	2.946,00	98.200,00		31/12/2007	26/01/2012	Excluido
2	024499803	MUNICIPIO DE RIBEIRAO DAS NEVES - MG	245.850,00	103.653,87	245.850,00		31/12/2007	28/02/2013	Adimplente
2	024500857	MUNICIPIO DE CORUMBA - MS	1.482.100,00	1.684.222,68	1.482.100,00		31/12/2007	30/08/2012	Concluido
2	024500961	MUNICIPIO DE CRISTALANDIA DO PIAUI - PI	987.600,00	29.628,00	987.600,00		31/12/2007	31/12/2013	Inadimplente
2	024501549	MUNICIPIO DE DORES DO RIO PRETO - ES	196.400,00	10.000,00	196.400,00		31/12/2007	01/08/2012	Adimplente
2	024502900	MUNICIPIO DE BARRA DO CORDA - MA	987.600,00	57.216,50	987.600,00		31/12/2007	31/10/2012	Concluido
2	024503038	MUNICIPIO DE CHAPADINHA - MA	987.600,00	49.380,00	987.600,00		31/12/2007	30/08/2013	Adimplente
2	024504490	MUNICIPIO DE COMERCINHO - MG	493.100,00	14.921,77	493.100,00		28/12/2007	30/03/2013	Adimplente
2	024505081	MUNICIPIO DE TUPACIGUARA - MG	295.300,00	8.859,00	295.300,00		31/12/2007	30/07/2013	Adimplente
2	024512683	MUNICIPIO DE GIRAU DO PONCIANO - AL	196.400,00	9.820,00	196.400,00		31/12/2007	15/12/2012	Adimplente
2	024513825	MUNICIPIO DE BOA SAUDE - RN EX-JANUARIO CICCO	493.100,00	14.800,00	493.100,00		31/12/2007	20/03/2013	Adimplente
2	024513939	MUNICIPIO DE ACEGUA - RS	48.750,00	18.328,98	48.750,00		28/12/2007	30/12/2013	Adimplente
2	024514286	MUNICIPIO DE DOM PEDRITO - RS	48.750,00	57.518,15	48.750,00		31/12/2007	30/12/2013	Adimplente
2	024515108	MUNICIPIO DE JOSE BOITEUX - SC	98.200,00	30.604,70	98.200,00		28/12/2007	30/07/2012	Adimplente
2	024515326	MUNICIPIO DE SAO LOURENCO DO OESTE - SC	196.400,00	24.813,78	196.400,00		31/12/2007	30/06/2013	Adimplente

2	024535678	MUNICIPIO DE CAPELA - AL	196.400,00	5.892,00	196.400,00		28/12/2007	25/02/2014	Adimplente
2	024535782	MUNICIPIO DE FLEXEIRAS - AL	987.600,00	29.628,00	987.600,00		28/12/2007	20/01/2014	Adimplente
2	024535909	MUNICIPIO DE CONDE - PB	987.600,00	51.385,00	987.600,00		31/12/2007	05/12/2013	Adimplente
2	024536706	MUNICIPIO DE JACOBINA DO PIAUI - PI	98.200,00	4.289,13	98.200,00		31/12/2007	30/08/2012	Concluido
2	024537167	MUNICIPIO DE SAO FRANCISCO DO PIAUI - PI	98.200,00	2.946,00	98.200,00		31/12/2007	30/08/2012	Concluido
2	024538078	MUNICIPIO DE ROSARIO DO SUL - RS	48.750,00	24.261,48	48.750,00		31/12/2007	22/06/2013	Adimplente
2	024543858	MUNICIPIO DE IBIPITANGA - BA	493.100,00	69.170,66	493.100,00		28/12/2007	27/03/2013	Adimplente
2	024544090	MUNICIPIO DE NOVA SOURE - BA	493.100,00	20.000,00			31/12/2007	05/03/2012	Excluido
2	024544103	MUNICIPIO DE SALVADOR - BA	196.400,00	38.094,89	196.400,00		31/12/2007	30/04/2013	Adimplente
2	024544217	MUNICIPIO DE BRASILIA DE MINAS - MG	987.600,00	48.737,07	981.970,69	653.198,64	17/01/2008	30/12/2013	Adimplente
2	024583563	MUNICIPIO DE ALAGOINHAS - BA	13.844.600,00	3.790.248,09	13.844.600,00		31/12/2007	05/09/2013	Adimplente
2	024611579	MUNICIPIO DE AFONSO CUNHA - MA	196.400,00	8.407,40	196.400,00		31/12/2007	28/06/2012	Excluido
2	024611797	MUNICIPIO DE ALTO ALEGRE DO MARANHAO - MA	1.086.500,00	32.595,00	1.086.500,00		31/12/2007	29/11/2013	Adimplente
2	024611800	MUNICIPIO DE ALTO ALEGRE DO PINDARE - MA	295.300,00	14.765,00	295.300,00		31/12/2007	29/11/2013	Adimplente
2	024612042	MUNICIPIO DE BACABEIRA - MA	493.100,00	14.793,00	493.100,00		31/12/2007	29/11/2013	Adimplente
2	024612157	MUNICIPIO DE BARAO DE GRAJAU - MA	493.100,00	14.793,00	493.100,00		31/12/2007	30/04/2013	Adimplente
2	024612261	MUNICIPIO DE BARRA DO CORDA - MA	987.600,00	49.380,00	987.600,00		31/12/2007	31/10/2012	Concluido
2	024612594	MUNICIPIO DE CANDIDO MENDES - MA	394.200,00	11.826,00	394.200,00		31/12/2007	28/03/2013	Adimplente
2	024612607	MUNICIPIO DE CANTANHEDE - MA	295.300,00	10.915,67	295.300,00		31/12/2007	31/10/2012	Adimplente
2	024612711	MUNICIPIO DE CHAPADINHA - MA	789.800,00	39.490,00	789.800,00		31/12/2007	30/04/2013	Adimplente
2	024612825	MUNICIPIO DE COELHO NETO - MA	1.976.600,00	98.830,00	1.976.600,00		31/12/2007	31/10/2013	Adimplente
2	024613068	MUNICIPIO DE DUQUE BACELAR - MA	295.300,00	9.150,00	295.300,00		31/12/2007	29/11/2013	Adimplente
2	024613286	MUNICIPIO DE GODOFREDO VIANA - MA	295.300,00	8.859,00	295.300,00		31/12/2007	30/08/2013	Adimplente
2	024613518	MUNICIPIO DE GUIMARAES - MA	493.100,00	14.793,00	493.100,00		31/12/2007	31/08/2012	Adimplente
2	024613736	MUNICIPIO DE IMPERATRIZ - MA	987.600,00	64.896,23	987.600,00		31/12/2007	31/05/2013	Adimplente
2	024613840	MUNICIPIO DE ITAPECURU MIRIM - MA	987.600,00	49.380,00	987.600,00		31/12/2007	30/03/2012	Concluido

2	024614197	MUNICIPIO DE JUNCO DO MARANHAO - MA	592.000,00	17.760,00	592.000,00		31/12/2007	31/10/2012	Adimplente
2	024614314	MUNICIPIO DE MAGALHAES ALMEIDA - MA	789.800,00	23.694,00	789.800,00		31/12/2007	29/11/2013	Adimplente
2	024614647	MUNICIPIO DE MONCAO - MA	493.100,00	24.655,00	493.100,00		31/12/2007	31/10/2013	Adimplente
2	024614970	MUNICIPIO DE PACO DO LUMIAR - MA	5.635.900,00	281.795,00	5.635.900,00		31/12/2007	30/04/2013	Adimplente
2	024615237	MUNICIPIO DE ROSARIO - MA	344.750,00	101.218,54	344.750,00		31/12/2007	31/10/2013	Adimplente
2	024615341	MUNICIPIO DE SAMBAIBA - MA	295.300,00	8.859,00	295.300,00		31/12/2007	31/07/2012	Concluido
2	024615675	MUNICIPIO DE SANTA INES - MA	1.976.600,00	98.830,00	1.976.600,00		31/12/2007	31/01/2013	Adimplente
2	024615789	MUNICIPIO DE SANTO ANTONIO DOS LOPES - MA	592.000,00	23.680,00	592.000,00		31/12/2007	30/03/2012	Concluido
2	024615906	MUNICIPIO DE SAO BENTO - MA	493.100,00	24.655,00	493.100,00		31/12/2007	31/10/2012	Adimplente
2	024616253	MUNICIPIO DE SAO JOAO DOS PATOS - MA	987.600,00	46.501,06	987.600,00		31/12/2007	31/08/2012	Adimplente
2	024616471	MUNICIPIO DE SAO MATEUS DO MARANHAO - MA	493.100,00	24.655,00	493.100,00		31/12/2007	31/10/2012	Adimplente
2	024616817	MUNICIPIO DE TURIACU - MA	295.300,00	14.765,00	295.300,00		31/12/2007	30/06/2012	Adimplente
2	024617050	MUNICIPIO DE VIANA - MA	987.600,00	49.380,00	987.600,00		31/12/2007	31/10/2013	Adimplente
2	024618189	MUNICIPIO DE GALILEIA - MG	98.200,00	2.946,00	98.200,00		31/12/2007	30/06/2012	Concluido
2	024618410	MUNICIPIO DE ICARAI DE MINAS - MG	344.750,00	34.901,91	344.750,00		31/12/2007	30/03/2013	Adimplente
2	024619321	MUNICIPIO DE OLIVEIRA - MG	98.200,00	58.377,72	98.200,00		31/12/2007	28/08/2012	Concluido
2	024619655	MUNICIPIO DE RIO CASCA - MG	146.950,00	13.373,32	146.950,00		31/12/2007	30/04/2013	Adimplente
2	024619987	MUNICIPIO DE SAO FELIX DE MINAS - MG	98.200,00	2.946,00	98.200,00		31/12/2007	29/02/2012	Concluido
2	024620016	MUNICIPIO DE SAO FRANCISCO - MG	146.950,00	10.372,80	146.950,00		31/12/2007	30/09/2013	Adimplente
2	024620348	MUNICIPIO DE SOBRALIA - MG	98.200,00	2.946,00	98.200,00		31/12/2007	30/08/2012	Concluido
2	024622493	MUNICIPIO DE ANGELIM - PE	95.727,50	2.844,36	95.727,50		31/12/2007	30/12/2012	Adimplente
2	024622611	MUNICIPIO DE BETANIA - PE	146.950,00	39.392,88	146.950,00		31/12/2007	30/12/2012	Adimplente
2	024622839	MUNICIPIO DE CALCADO - PE	196.400,00	4.865,24	196.400,00		31/12/2007	30/05/2012	Adimplente
2	024623072	MUNICIPIO DE CAMUTANGA - PE	261.377,30	14.894,41	261.377,30		31/12/2007	30/12/2012	Adimplente
2	024623186	MUNICIPIO DE CAMUTANGA - PE	394.200,00	12.388,20	394.200,00		31/12/2007	28/02/2012	Adimplente
2	024623522	MUNICIPIO DE IGUARACY - PE	146.950,00	10.228,15	146.950,00		31/12/2007	30/12/2012	Adimplente

2	024623740	MUNICIPIO DE ITAPISSUMA - PE	459.177,30	45.884,02	459.177,30		31/12/2007	26/01/2012	Concluido
2	024623969	MUNICIPIO DE JUCATI - PE	280.344,62	8.270,00	280.344,62		31/12/2007	30/11/2012	Adimplente
2	024624214	MUNICIPIO DE MOREILANDIA - PE	146.950,00	4.402,03	146.950,00		31/12/2007	29/11/2013	Adimplente
2	024624328	MUNICIPIO DE PAULISTA - PE	9.888.600,00	495.114,53	9.888.600,00		31/12/2007	31/12/2012	Adimplente
2	024624432	MUNICIPIO DE PETROLINA - PE	11.866.600,00	633.163,57	11.866.600,00		31/12/2007	30/06/2013	Adimplente
2	024624870	MUNICIPIO DE SANTA CRUZ - PE	245.850,00	8.515,58	245.850,00		31/12/2007	30/06/2013	Adimplente
2	024625023	MUNICIPIO DE SAO JOAO - PE	261.377,30	7.222,54	261.377,30		31/12/2007	30/12/2012	Adimplente
2	024625137	MUNICIPIO DE SAO JOSE DO BELMONTE - PE	245.850,00	17.021,83	245.850,00		31/12/2007	30/12/2012	Adimplente
2	024625460	MUNICIPIO DE TEREZINHA - PE	196.400,00	9.905,10	196.400,00		31/12/2007	30/12/2012	Adimplente
2	024625689	MUNICIPIO DE VICENCIA - PE	196.400,00	9.808,10	196.400,00		31/12/2007	30/09/2012	Adimplente
2	024625910	MUNICIPIO DE QUEIMADOS - RJ	493.100,00	98.620,00	493.100,00		31/12/2007	11/06/2013	Adimplente
2	024626371	MUNICIPIO DE FLORANIA - RN	176.620,00	5.298,60	176.620,00		31/12/2007	10/12/2012	Adimplente
2	024627064	MUNICIPIO DE GUARANI DAS MISSOES - RS	98.200,00	9.578,57	98.200,00		31/12/2007	30/08/2013	Adimplente
2	024627514	MUNICIPIO DE MAMPITUBA - RS	176.620,00	23.900,00	176.620,00		31/12/2007	30/06/2013	Adimplente
2	024627732	MUNICIPIO DE MARIANA PIMENTEL - RS	98.200,00	192.219,09	98.200,00		28/12/2007	30/12/2013	Adimplente
2	024630572	MUNICIPIO DE TRES BARRAS - SC	295.300,00	487.496,30	295.300,00		31/12/2007	30/09/2013	Adimplente
2	024635693	MUNICIPIO DE AGUAS DE LINDOIA - SP	127.170,00	95.824,07	127.170,00		31/12/2007	31/12/2013	Adimplente
2	024635810	MUNICIPIO DE ANDRADINA - SP	690.900,00	272.105,26	690.900,00		31/12/2007	05/07/2013	Adimplente
2	024636499	MUNICIPIO DE BOTUCATU - SP	245.850,00	60.497,46	245.850,00		31/12/2007	20/04/2012	Concluido
2	024636503	MUNICIPIO DE BURITAMA - SP	68.530,00	56.699,61	68.530,00		31/12/2007	05/04/2012	Concluido
2	024636721	MUNICIPIO DE CAPIVARI - SP	98.200,00	43.235,70	98.200,00		31/12/2007	10/12/2012	Concluido
2	024637528	MUNICIPIO DE ESTANCIA TURISTICA DE EMBU - SP	394.200,00	98.550,00	394.200,00		31/12/2007	01/07/2012	Adimplente
2	024637632	MUNICIPIO DE ESTRELA DO NORTE - SP	196.400,00	68.612,41	196.400,00		31/12/2007	05/06/2012	Concluido
2	024637851	MUNICIPIO DE FERRAZ DE VASCONCELOS - SP	295.300,00	62.179,02	295.300,00		28/12/2007	28/08/2012	Concluido
2	024638106	MUNICIPIO DE GUARULHOS - SP	1.086.500,00	1.265.765,37			28/12/2007	26/12/2012	Excluido
2	024639454	MUNICIPIO DE PIRACAIA - SP	146.950,00	302.836,57	146.950,00		31/12/2007	25/04/2012	Adimplente

2	024639891	MUNICIPIO DE REGENTE FEIJO - SP	493.100,00	412.108,14	493.100,00		31/12/2007	05/10/2012	Adimplente
2	024640148	MUNICIPIO DE SANTA CRUZ DAS PALMEIRAS - SP	127.170,00	117.990,24	127.170,00		31/12/2007	29/04/2012	Concluido
2	024641050	MUNICIPIO DE VIRADOURO - SP	127.170,00	13.056,80	127.170,00		31/12/2007	20/02/2013	Concluido
2	024658011	MUNICIPIO DE ALCANTARA - MA	295.300,00	39.724,48	295.300,00		31/12/2007	31/10/2012	Concluido
2	024658125	MUNICIPIO DE BENEDITO LEITE - MA	196.400,00	5.892,00	196.400,00		31/12/2007	29/02/2012	Adimplente
2	024658239	MUNICIPIO DE SAO PEDRO DA AGUA BRANCA - MA	493.100,00	48.181,62	493.100,00		31/12/2007	29/11/2013	Adimplente
2	024658458	MUNICIPIO DE IPANEMA - MG	102.445,00	4.034,70	102.445,00		31/12/2007	30/09/2012	Concluido
2	024659819	MUNICIPIO DE INHANGAPI - PA	146.950,00	4.409,00			31/12/2007	30/09/2012	Excluido
2	024660168	MUNICIPIO DE CORTES - PE	548.426,37	64.219,81	548.426,37		31/12/2007	30/11/2012	Adimplente
2	024660504	MUNICIPIO DE LAGES - SC	196.400,00	48.650,00	196.400,00		31/12/2007	30/03/2013	Adimplente
2	024661966	MUNICIPIO DE GUARULHOS - SP	493.100,00	238.456,91	493.100,00		28/12/2007	27/03/2012	Adimplente
2	024662107	MUNICIPIO DE INDAIATUBA - SP	146.950,00	29.213,19	146.950,00		31/12/2007	21/12/2012	Adimplente
2	024663455	MUNICIPIO DE TAUBATE - SP	146.950,00	127.546,08			31/12/2007	30/06/2012	Excluido
2	024683692	MUNICIPIO DE PEDREIRAS - MA	1.976.600,00	98.830,00	1.976.600,00		31/12/2007	30/04/2013	Adimplente
2	024683819	MUNICIPIO DE PIO XII - MA	789.800,00	39.490,00	789.800,00		31/12/2007	29/02/2012	Concluido
2	024683923	MUNICIPIO DE PIRAPEMAS - MA	394.200,00	11.826,00	394.200,00		31/12/2007	29/11/2013	Adimplente
2	024684384	MUNICIPIO DE CARNAUBEIRAS PENHA - PE	146.950,00	9.823,91	146.950,00		31/12/2007	31/12/2012	Adimplente
2	024684720	SECRETARIA DESENVOLVIMENTO URBANO	19.778.600,00	4.405.000,00	6.972.340,09		31/12/2007	13/10/2014	Adimplente
2	024729351	MUNICIPIO DE CONCEICAO LAGO-ACU - MA	295.300,00	8.859,00	295.300,00		31/12/2007	30/08/2013	Inadimplente
2	024729465	MUNICIPIO DE MONTES ALTOS - MA	295.300,00	20.685,00	295.300,00		31/12/2007	31/05/2013	Adimplente
2	024729684	MUNICIPIO DE LAGO DO CARRO - PE	261.377,30	65.362,84	261.377,30		31/12/2007	15/06/2013	Adimplente
2	024729798	MUNICIPIO DE PALMEIRINA - PE	570.242,00	17.107,26	570.242,00		31/12/2007	16/11/2012	Adimplente
2	024729801	MUNICIPIO DE PALMEIRINA - PE	1.059.302,50	31.252,84	1.059.302,50		31/12/2007	30/12/2012	Adimplente
2	024730150	MUNICIPIO DE MACEIO - AL	2.718.350,00	204.306,25	2.718.350,00		31/12/2007	30/04/2013	Adimplente
2	024730828	MUNICIPIO DE MATA DE SAO JOAO - BA	493.100,00	50.000,00	493.100,00		31/12/2007	31/12/2013	Adimplente
2	024730932	MUNICIPIO DO PRADO - BA	1.976.600,00	98.830,00	1.976.600,00		28/12/2007	30/04/2012	Concluido

2	024732869	MUNICIPIO DE PEDRA PRETA - MT	987.600,00	29.628,00	987.600,00		31/12/2007	30/04/2013	Adimplente
2	024733332	MUNICIPIO DE DOM INOCENCIO - PI	98.200,00	5.971,73	98.200,00		31/12/2007	30/08/2013	Adimplente
2	024733998	MUNICIPIO DE RONCADOR - PR	78.420,00	25.906,02	78.420,00		31/12/2007	30/06/2013	Adimplente
2	024734358	MUNICIPIO DE SIQUEIRA CAMPOS - PR	146.950,00	39.138,23	146.950,00		31/12/2007	31/03/2012	Concluido
2	024737543	MUNICIPIO DE SAO LOURENCO DO SUL - RS	98.200,00	17.550,00	98.200,00		28/12/2007	30/12/2012	Concluido
2	024773820	MUNICIPIO DE JUAZEIRO DO NORTE - CE	3.954.600,00	422.252,19	3.954.600,00		31/12/2007	30/11/2013	Adimplente
2	024773934	MUNICIPIO DE SOBRAL - CE	987.600,00	99.108,52	987.600,00		31/12/2007	30/01/2012	Concluido
2	024774845	MUNICIPIO DE SANTA HELENA GOIAS - GO	1.482.100,00	177.131,61	1.482.100,00		31/12/2007	30/09/2012	Adimplente
2	024774950	MUNICIPIO DE JACIARA - MT	493.100,00	86.871,37	493.100,00		31/12/2007	16/04/2012	Concluido
2	024775987	MUNICIPIO DE SAO JOSE DO SABUGI - PB	196.400,00	5.892,00	196.400,00		31/12/2007	29/03/2013	Adimplente
2	024776670	MUNICIPIO DE ITAPERUNA - RJ	1.976.600,00	761.883,81	1.976.600,00		31/12/2007	28/04/2012	Adimplente
2	024776898	MUNICIPIO DE CANDIOTA - RS	493.100,00	137.154,15	493.100,00		31/12/2007	30/12/2013	Adimplente
2	024788623	SECRETARIA ESTADUAL DE TURISMO - SETUR	1.006.992,00	111.888,00	1.006.992,00		31/12/2007	29/12/2012	Adimplente
2	024796815	MUNICIPIO DE ITAOCARA - RJ	690.900,00	20.727,00	690.900,00		31/12/2007	30/06/2013	Adimplente
2	024797058	MUNICIPIO DE MIRACEMA - RJ	394.200,00	78.840,00			31/12/2007	30/03/2012	Excluido
2	024797276	MUNICIPIO DE ESTANCIA - SE	394.200,00	136.437,04	394.200,00		31/12/2007	30/03/2012	Concluido
2	024797726	MUNICIPIO DE JACAREI - SP	611.780,00	151.513,47	611.780,00		31/12/2007	26/10/2012	Adimplente
2	025218215	MUNICIPIO DE BRUMADO - BA	98.200,00	5.109,11	98.200,00		22/12/2008	30/04/2013	Adimplente
2	025218329	MUNICIPIO DE ELISIO MEDRADO - BA	987.600,00	29.628,00	987.600,00		16/05/2008	28/12/2012	Adimplente
2	025218433	MUNICIPIO DE JUAZEIRO - BA	987.600,00	217.370,80	95.303,40	79.501,80	31/12/2008	05/07/2014	Adimplente
2	025218871	ESTADO DE GOIAS	2.471.100,00	403.766,91	2.471.100,00		20/05/2008	30/08/2013	Adimplente
2	025218985	MUNICIPIO DE SANTO ANTONIO DO DESCOBERTO - GO	1.778.800,00	148.852,43	1.778.800,00		01/04/2008	30/03/2013	Adimplente
2	025219012	MUNICIPIO DE COLINAS - MA	493.100,00	24.655,00	493.100,00		16/05/2008	31/12/2012	Adimplente
2	025219896	MUNICIPIO DE NAVIRAI - MS	493.100,00	24.666,45	493.100,00		16/12/2008	30/03/2013	Adimplente
2	025219909	MUNICIPIO DE RIO BRILHANTE - MS	493.100,00	29.011,49	493.100,00		30/12/2008	30/11/2012	Adimplente
2	025220143	MUNICIPIO DE NOVA GUARITA - MT	295.300,00	15.471,30	295.300,00		30/04/2008	30/04/2013	Adimplente

2	025220258	MUNICIPIO DE NOVA UBRATA - MT	394.200,00	65.539,09	394.200,00		29/05/2008	28/02/2013	Adimplente
2	025220362	MUNICIPIO DE POCONE - MT	394.200,00	20.747,37	394.200,00		29/05/2008	30/03/2013	Adimplente
2	025221619	MUNICIPIO DE AQUIDABA - SE	987.600,00	148.123,81	987.600,00		15/04/2008	31/05/2013	Adimplente
2	025221723	MUNICIPIO DE TELHA - SE	987.600,00	39.415,98	987.600,00		04/04/2008	30/06/2013	Adimplente
2	025221837	MUNICIPIO DE CACERES - MT	690.900,00	36.363,16	690.900,00		13/08/2008	31/01/2014	Adimplente
2	025222967	MUNICIPIO DE AMERICO BRASILIENSE - SP	111.180,43	10.335,69	111.180,43		31/12/2008	31/03/2012	Concluído
2	025225598	MUNICIPIO DE MIRACEMA - RJ	196.400,00	40.202,45			31/12/2008	31/01/2012	Excluído
2	025225829	MUNICIPIO DE TERESOPOLIS - RJ	196.400,00	75.618,20			31/12/2008	30/01/2012	Excluído
2	019508417	MUNICIPIO DE QUEIROZ - SP	48.750,00	1.550,00	9.750,00		26/06/2006	05/08/2012	Adimplente
2	019524559	MUNICIPIO DE SAO JOAO DO PARAISO - MA	135.525,00	4.268,00	135.525,00		28/11/2006	29/11/2013	Inadimplente
2	019524995	MUNICIPIO DE CATAGUASES - MG	68.250,00	9.983,40	13.650,00		28/12/2006	31/10/2013	Adimplente
2	019525586	MUNICIPIO DE SANTO ANTONIO DO MONTE - MG	78.000,00	22.499,23	78.000,00		07/08/2006	30/03/2013	Adimplente
2	019525703	MUNICIPIO DE JACUNDA - PA	195.000,00	14.625,00	39.000,00		10/11/2006	30/09/2013	Adimplente
2	019526728	MUNICIPIO DE AVELINO LOPES - PI	97.500,00	5.362,50			21/11/2006	30/08/2015	Adimplente
2	019526946	MUNICIPIO DE BURITI DOS LOPES - PI	58.500,00	3.217,50	11.700,00		29/12/2006	30/08/2012	Adimplente
2	019528655	MUNICIPIO DE ITAIOPOLIS - SC	9.750,00	56.012,37	9.750,00		22/09/2006	29/06/2012	Concluído
2	019530031	MUNICIPIO DE CIDELANDIA - MA	126.750,00	7.377,00	25.350,00		20/07/2006	31/05/2013	Adimplente
2	019530478	MUNICIPIO DE JOAO LISBOA - MA	126.750,00	7.377,00	25.350,00		01/12/2006	28/03/2013	Adimplente
2	019532186	MUNICIPIO DE MIRADOR - MA	195.000,00	6.825,00	130.533,00		28/11/2006	28/02/2013	Adimplente
2	019533432	MUNICIPIO DE DOVERLANDIA - GO	87.750,00	13.339,55	17.550,00		09/08/2006	31/12/2013	Adimplente
2	019533547	MUNICIPIO DE FAZENDA NOVA - GO	78.000,00	2.662,87	26.676,00		12/12/2006	30/06/2013	Concluído
2	019534011	MUNICIPIO DE LAGOA SANTA - GO	78.000,00	7.667,68	78.000,00		04/08/2006	31/03/2013	Adimplente
2	019535153	MUNICIPIO DE VIANOPOLIS - GO	68.250,00	3.412,50	13.650,00		22/08/2006	30/06/2013	Adimplente
2	019535267	MUNICIPIO DE ANGELANDIA - MG	78.000,00	9.331,20	15.600,00		03/08/2006	30/03/2013	Adimplente
2	019535485	MUNICIPIO DE BERILO - MG	48.750,00	1.462,50	9.750,00		07/08/2006	30/11/2012	Adimplente
2	019535935	MUNICIPIO DE GUARARA - MG	146.250,00	4.279,67	29.250,00		01/12/2006	30/11/2013	Adimplente

2	019536178	MUNICIPIO DE ITAIBE - MG	78.000,00	20.735,73	15.600,00		30/08/2006	30/05/2014	Adimplente
2	019473880	MUNICIPIO DE ARAUA - SE	633.750,00	26.386,96	633.750,00		21/08/2006	30/06/2013	Adimplente
2	019473994	MUNICIPIO DE ESTANCIA - SE	94.623,75	86.343,93	94.623,75		04/07/2006	31/07/2012	Concluido
2	019474249	MUNICIPIO DE APIAI - SP	97.500,00	15.151,27	97.500,00		04/07/2006	30/06/2012	Adimplente
2	019477102	MUNICIPIO DE JUNQUEIROPOLIS - SP	97.500,00	24.693,97	25.428,00		22/06/2006	05/06/2012	Adimplente
2	019479707	MUNICIPIO DE PENAPOLIS - SP	78.000,00	15.600,00	15.600,00		20/10/2006	05/02/2012	Adimplente
2	019486192	MUNICIPIO DE AURORA DO TOCANTINS - TO	219.375,00	6.581,25	219.375,00		09/11/2006	30/11/2013	Adimplente
2	019491420	MUNICIPIO DE PRATA - PB	195.000,00	26.811,20	195.000,00		07/07/2006	31/10/2012	Adimplente
2	019491535	MUNICIPIO DE BOM JARDIM - PE	292.500,00	31.797,42	292.500,00		12/06/2006	30/09/2012	Adimplente
2	019492883	MUNICIPIO DE ARROIO GRANDE - RS	29.250,00	30.649,50	29.250,00		18/08/2006	30/12/2013	Adimplente
2	019496437	MUNICIPIO DE SAO JERONIMO - RS	29.250,00	2.465,50	29.250,00		04/08/2006	30/12/2013	Adimplente
2	019497453	MUNICIPIO DE TAQUARI - RS	29.250,00	18.905,00	29.250,00		15/08/2006	30/12/2013	Adimplente
2	019500883	MUNICIPIO DE AGUAS DA PRATA - SP	97.500,00	3.020,81	19.500,00		31/08/2006	30/06/2013	Adimplente
2	019505786	MUNICIPIO DE LUCELIA - SP	78.000,00	12.105,08	15.600,00		15/08/2006	05/02/2012	Adimplente
2	019506583	MUNICIPIO DE NARANDIBA - SP	48.750,00	14.015,50	9.750,00		25/10/2006	05/04/2012	Adimplente
2	019507389	MUNICIPIO DE PARIQUERA-ACU - SP	58.500,00	16.262,72	18.690,75		13/06/2006	31/12/2012	Adimplente
2	019507943	MUNICIPIO DE PORANGABA - SP	58.500,00	1.747,58			04/07/2006	30/11/2012	Adimplente
2	019913495	MUNICIPIO DE GUAIRA - SP	292.500,00	136.927,20	58.500,00		22/08/2006	20/07/2013	Adimplente
2	019914638	MUNICIPIO DE ITAPEVA - SP	1.950.000,00	538.331,33	1.950.000,00		31/07/2006	30/09/2012	Concluido
2	019916243	MUNICIPIO DE LUCIANOPOLIS - SP	136.500,00	28.000,00	27.300,00		21/11/2006	20/08/2013	Adimplente
2	019917592	MUNICIPIO DE NARANDIBA - SP	78.000,00	76.015,43	15.600,00		25/10/2006	05/03/2014	Adimplente
2	019918848	MUNICIPIO DE PARANAPANEMA - SP	68.250,00	14.650,31	13.650,00		25/07/2006	20/06/2013	Adimplente
2	019919312	MUNICIPIO DE PEDRO DE TOLEDO - SP	58.500,00	1.755,00	18.965,70		29/06/2006	31/07/2012	Adimplente
2	019919426	MUNICIPIO DE PENAPOLIS - SP	390.000,00	78.000,00	78.000,00		17/11/2006	05/03/2012	Adimplente
2	019919864	MUNICIPIO DE PIRAJU - SP	97.500,00	24.026,97	31.512,00		28/11/2006	20/08/2012	Adimplente
2	019920663	MUNICIPIO DE PORTO FERREIRA - SP	146.250,00	34.540,80	51.874,88		31/08/2006	30/04/2013	Adimplente

2	019920995	MUNICIPIO DE EST. TUR. DE EPITACIO - SP	117.000,00	29.250,00	23.400,00		01/12/2006	05/05/2013	Adimplente
2	019921022	MUNICIPIO DE PRESIDENTE VENCESLAU - SP	58.500,00	20.596,38	58.500,00		01/11/2006	05/05/2013	Adimplente
2	019923731	MUNICIPIO DE EQUADOR - RN	97.500,00	7.142,92	97.500,00		18/12/2006	10/02/2012	Adimplente
2	019944119	MUNICIPIO DE ARARA - PB	243.750,00	94.655,46	243.750,00		28/08/2006	28/04/2013	Adimplente
2	020029254	MUNICIPIO DE NHAMUNDA - AM	243.750,00	7.538,66	243.750,00		18/10/2006	30/05/2013	Adimplente
2	020029587	MUNICIPIO DE CARPINA - PE	390.000,00	30.429,87	390.000,00		29/12/2006	30/12/2012	Adimplente
2	020038576	MUNICIPIO DE ENVIRA - AM	78.000,00	4.290,00	15.600,00		10/10/2006	30/06/2013	Adimplente
2	020038680	ESTADO DO AMAZONAS	1.462.500,00	146.250,00	292.500,00		04/12/2006	30/06/2012	Adimplente
2	020038911	MUNICIPIO DE CONCEICAO JACUIPE - BA	975.000,00	48.750,00	975.000,00		28/07/2006	05/05/2013	Adimplente
2	020040171	MUNICIPIO DE ICONHA - ES	487.500,00	14.625,01	97.500,00		14/11/2006	01/11/2013	Adimplente
2	020040285	MUNICIPIO DE ITAGUACU - ES	487.500,00	21.509,36	97.500,00		21/08/2006	01/04/2013	Adimplente
2	020040735	MUNICIPIO DE IPORA - GO	390.000,00	6.867,54	78.000,00		14/09/2006	31/12/2012	Concluido
2	020040954	MUNICIPIO DE BREJO - MA	162.499,35	8.124,96	162.499,35		11/12/2006	28/06/2012	Concluido
2	020041427	MUNICIPIO DE SENADOR ROCQUE - MA	195.000,00	6.125,93	39.000,00		28/11/2006	28/06/2012	Concluido
2	020042442	MUNICIPIO DE CAPELA NOVA - MG	48.750,00	1.557,23	9.750,00		25/10/2006	30/04/2014	Adimplente
2	020042880	MUNICIPIO DE CASSIA - MG	273.000,00	37.200,06	273.000,00		13/12/2006	30/12/2012	Concluido
2	020045305	MUNICIPIO DE PRATAPOLIS - MG	97.500,00	19.044,96	19.500,00		29/12/2006	30/06/2013	Adimplente
2	020045419	MUNICIPIO DE PRATAPOLIS - MG	146.250,00	11.165,16	29.250,00		29/12/2006	30/06/2013	Adimplente
2	020045638	MUNICIPIO DE SANTANA GARAMBEU - MG	97.500,00	63.375,23	19.500,00		28/12/2006	31/10/2014	Adimplente
2	020047231	MUNICIPIO DE VICENCIA - PE	195.000,00	25.294,80	195.000,00		14/11/2006	14/11/2012	Adimplente
2	020048142	MUNICIPIO DE ALTO PARAISO - RO	117.000,00	17.739,50	117.000,00		30/06/2006	30/12/2013	Adimplente
2	020050740	MUNICIPIO DE CAMBORIU - SC	682.500,00	177.523,67	682.500,00		25/08/2006	31/12/2012	Adimplente
2	020070217	MUNICIPIO DE VIANA - MA	162.499,35	4.038,00	32.500,00		23/08/2006	31/07/2012	Adimplente
2	020070873	MUNICIPIO DE CAMPO ALEGRE DO FIDALGO - PI	97.500,00	5.362,50			28/11/2006	30/08/2015	Adimplente
2	020070987	MUNICIPIO DE PEDRO II - PI	292.500,00	21.937,50	98.572,50		28/11/2006	30/08/2015	Adimplente
2	020071232	MUNICIPIO DE BARRA DO RIBEIRO - RS	243.750,00	31.865,56	243.750,00		29/08/2006	30/12/2013	Adimplente

2	020071784	MUNICIPIO DE SANTA VITORIA DO PALMAR - RS	288.600,00	174.726,29	57.720,00		06/09/2006	30/12/2013	Adimplente
2	020118687	MUNICIPIO DE CATU - BA	195.000,00	9.750,00	39.000,00		27/12/2006	05/03/2012	Adimplente
2	020147257	MUNICIPIO DE BOM JESUS - PI	119.749,50	81.281,50	119.749,50		07/11/2006	30/08/2012	Adimplente
2	020147361	MUNICIPIO DE BURITI DOS LOPES - PI	195.000,00	10.725,00			29/12/2006	30/08/2015	Excluído
2	020147694	MUNICIPIO DE IPIRANGA DO PIAUI - PI	195.000,00	6.050,00			27/12/2007	30/08/2015	Excluído
2	020147925	MUNICIPIO DE QUERENCIA DO NORTE - PR	97.500,00	19.230,49	19.500,00		27/09/2006	30/06/2013	Adimplente
2	020148504	MUNICIPIO DE FERNANDO PEDROZA - RN	58.500,00	3.217,50	18.696,60		15/12/2006	20/12/2012	Adimplente
2	020148940	MUNICIPIO DE MACAIBA - RN	585.000,00	83.182,54	548.379,00		10/11/2006	20/06/2012	Adimplente
2	020182519	MUNICIPIO DE SAO SEBASTIAO - AL	682.500,00	51.187,50	682.500,00		30/06/2006	31/03/2012	Adimplente
2	020183084	MUNICIPIO DE AGUIA BRANCA - ES	195.000,00	5.850,00	39.000,00		28/12/2006	31/01/2013	Adimplente
2	020186279	MUNICIPIO DE CURVELANDIA - MT	120.000,00	6.168,53	120.000,00		17/11/2006	30/04/2013	Adimplente
2	020186729	MUNICIPIO DE LAMBARI D'OESTE - MT	120.000,00	4.852,74	120.000,00		18/09/2006	31/07/2012	Adimplente
2	020186833	MUNICIPIO DE LUCIARA - MT	97.500,00	3.231,35	97.500,00		01/12/2006	31/10/2012	Adimplente
2	020186947	MUNICIPIO DE MIRASSOL D'OESTE - MT	120.000,00	4.789,00	120.000,00		16/11/2006	30/06/2012	Concluído
2	020187411	MUNICIPIO DE PORTO ESPERIDIAO - MT	120.000,00	12.746,42	120.000,00		05/12/2006	30/04/2012	Concluído
2	020187630	MUNICIPIO DE RONDOLANDIA - MT	120.000,00	12.136,00	120.000,00		25/08/2006	30/04/2013	Adimplente
2	020187744	MUNICIPIO DE SALTO DO CEU - MT	120.000,00	14.100,00	120.000,00		29/12/2006	31/05/2013	Adimplente
2	020188104	MUNICIPIO DE SAO JOSE DOS QUATRO MARCOS - MT	120.000,00	3.600,02	120.000,00		23/11/2006	30/11/2012	Adimplente
2	020188322	MUNICIPIO DE VILA BELA DA SANTISSIMA TRINDADE - MT	120.000,00	6.352,90	120.000,00		22/11/2006	30/08/2013	Adimplente
2	020188436	MUNICIPIO DE ALAGOA GRANDE - PB	273.000,00	16.808,52	273.000,00		10/10/2006	05/12/2013	Adimplente
2	020188656	MUNICIPIO DE EMAS - PB	195.000,00	5.850,00	126.028,49		02/08/2006	02/12/2012	Adimplente
2	020188760	MUNICIPIO DE JERICO - PB	136.500,00	4.095,00	136.500,00		28/08/2006	05/06/2013	Adimplente
2	020188874	MUNICIPIO DE MATARACA - PB	195.000,00	5.850,00	156.000,00		04/09/2006	05/06/2013	Adimplente
2	020189233	MUNICIPIO DE SAO JOAO DO RIO DO PEIXE - PB	292.500,00	9.046,40	292.500,00		06/09/2006	05/11/2013	Adimplente
2	020189902	MUNICIPIO DE CANAVIEIRA - PI	97.500,00	3.016,00	48.750,00		30/11/2006	30/08/2014	Inadimplente
2	020190701	MUNICIPIO DE URUCUI - PI	97.500,00	3.382,47	81.822,00		29/12/2006	30/08/2015	Inadimplente

2	020194230	MUNICIPIO DE VIRMOND - PR	117.000,00	2.568,31	117.000,00		22/11/2006	20/05/2012	Concluido
2	020195049	MUNICIPIO DE APODI - RN	146.250,00	23.832,77	146.250,00		27/11/2006	20/06/2013	Adimplente
2	020196400	MUNICIPIO DE MONTE DAS GAMELEIRAS - RN	390.000,00	21.450,00	390.000,00		29/12/2006	20/01/2012	Concluido
2	020198556	MUNICIPIO DE INDIAROBA - SE	292.500,00	16.087,50	292.500,00		16/08/2006	31/07/2013	Adimplente
2	020198774	MUNICIPIO DE ANDRADINA - SP	975.000,00	868.538,43	975.000,00		20/10/2006	05/01/2012	Concluido
2	020201869	MUNICIPIO DE LARANJAL - PR	117.000,00	7.515,91	117.000,00		05/10/2006	30/03/2013	Adimplente
2	020235113	MUNICIPIO DE PARNAMIRIM - PE	97.500,00	5.162,03	97.500,00		28/11/2006	30/11/2012	Adimplente
2	020236138	MUNICIPIO DE CABELO - PB	195.000,00	9.750,00	39.000,00		25/09/2006	05/12/2013	Adimplente
2	020236461	MUNICIPIO DE IBIMIRIM - PE	195.000,00	24.817,28	195.000,00		06/11/2006	30/10/2012	Adimplente
2	020244318	MUNICIPIO DE BARAO DE MELGACO - MT	300.000,00	9.000,00	300.000,00		17/11/2006	30/07/2013	Adimplente
2	020245679	MUNICIPIO DE PIANCO - PB	195.000,00	5.850,00	195.000,00		28/08/2006	28/12/2012	Adimplente
2	020245783	MUNICIPIO DE POCINHOS - PB	97.500,00	2.925,00	97.500,00		30/11/2006	30/03/2013	Adimplente
2	020294360	MUNICIPIO DE IRAI DE MINAS - MG	390.000,00	28.913,96	195.000,00		06/10/2006	31/07/2013	Adimplente
2	020294474	MUNICIPIO DE JERICO - PB	487.500,00	14.625,00	97.500,00		28/08/2006	05/06/2013	Adimplente
2	020296080	MUNICIPIO DE PIRAJU - SP	97.500,00	11.003,10	29.074,50		28/11/2006	20/08/2012	Adimplente
2	020304620	MUNICIPIO DE PIRACEMA - MG	68.250,00	6.959,83	13.650,00		17/11/2006	29/04/2013	Adimplente
2	020304953	MUNICIPIO DE PALMEIRA DO PIAUI - PI	97.500,00	5.362,50			29/12/2006	08/09/2013	Excluido
2	020325124	MUNICIPIO DE SANTANA DO PARAISO - MG	146.250,00	4.387,50	29.250,00		13/09/2006	30/08/2014	Adimplente
2	021023891	MUNICIPIO DE LAGO VERDE - MA	146.250,00	4.387,50	29.250,00		26/12/2006	28/03/2013	Adimplente
2	021023904	MUNICIPIO DE JUNCO DO MARANHAO - MA	97.500,00	2.925,00			21/12/2006	29/02/2012	Adimplente
2	021024701	MUNICIPIO DE SANTA LUZIA - MA	349.245,00	17.462,25	69.849,00		28/12/2006	28/06/2013	Adimplente
2	021035961	MUNICIPIO DE GRANITO - PE	97.012,50	12.987,50	97.012,50		29/12/2006	29/12/2012	Adimplente
2	021036986	MUNICIPIO DE LIMOEIRO ANADIA - AL	292.500,00	14.625,00			30/12/2006	04/01/2012	Adimplente
2	021038361	MUNICIPIO DE PAO DE ACUCAR - AL	146.250,00	7.312,50	30.727,13		26/12/2006	03/03/2013	Inadimplente
2	021040185	MUNICIPIO DE ORIZONA - GO	438.750,00	13.162,50	438.750,00		28/12/2006	31/07/2013	Adimplente
2	021040299	MUNICIPIO DE SILVANIA - GO	438.750,00	32.347,21	438.750,00		29/12/2006	29/06/2013	Adimplente

2	021040416	MUNICIPIO DE TRINDADE - GO	975.000,00	97.498,36	195.000,00		29/12/2006	30/04/2013	Adimplente
2	021060655	MUNICIPIO DE LIMOEIRO ANADIA - AL	195.000,00	9.750,00	39.000,00		30/12/2006	04/03/2012	Adimplente
2	021069974	MUNICIPIO DE MAIRI - BA	292.500,00	17.023,50	77.044,50		28/12/2006	05/05/2013	Adimplente
2	021072158	MUNICIPIO DE RIACHO SANTANA - BA	146.250,00	14.625,00	146.250,00		28/12/2006	30/09/2012	Adimplente
2	021072376	MUNICIPIO DE SANTO AMARO - BA	97.500,00	7.312,50	19.500,00		29/12/2006	05/09/2012	Adimplente
2	021078294	MUNICIPIO DE ICO - CE	390.000,00	39.000,00	78.000,00		28/12/2006	30/01/2014	Adimplente
2	021078963	MUNICIPIO DE ITATIRA - CE	360.750,00	10.822,50	72.150,00		21/12/2006	31/07/2013	Adimplente
2	021081698	MUNICIPIO DE AGUIA BRANCA - ES	146.250,00	4.387,50	29.250,00		28/12/2006	31/01/2013	Adimplente
2	021081815	MUNICIPIO DE ALEGRE - ES	292.500,00	31.213,40	58.500,00		22/12/2006	01/11/2013	Adimplente
2	021082276	MUNICIPIO DE GOVERNADOR LINDEMBERG - ES	146.250,00	41.540,40	29.250,00		26/12/2006	01/12/2012	Adimplente
2	021082726	MUNICIPIO DE PINHEIROS - ES	195.000,00	5.852,00	39.000,00		26/12/2006	01/04/2013	Adimplente
2	021083523	MUNICIPIO DE SOORETAMA - ES	390.000,00	111.663,00	78.000,00		28/12/2006	01/04/2013	Adimplente
2	021085461	MUNICIPIO DE BONFINOPOLIS - GO	146.250,00	4.523,20	146.250,00		29/12/2006	31/08/2013	Adimplente
2	021088311	MUNICIPIO DE GOIAS - GO	234.000,00	11.700,00	46.800,00		29/12/2006	30/06/2013	Adimplente
2	021088759	MUNICIPIO DE ITABERAI - GO	243.750,00	12.750,95	243.750,00		29/12/2006	31/12/2012	Concluido
2	021088977	MUNICIPIO DE ITAJA - GO	97.500,00	5.500,00	19.500,00		29/12/2006	31/12/2013	Adimplente
2	021095038	MUNICIPIO DE CACIMBAS - PB	195.000,00	7.097,92	109.668,00		28/12/2006	28/12/2012	Adimplente
2	021099905	MUNICIPIO DE BREJO - MA	146.250,00	7.312,50	29.250,00		21/12/2006	28/03/2013	Adimplente
2	021100278	MUNICIPIO DE CANDIDO MENDES - MA	126.750,00	4.436,25	25.350,00		28/12/2006	28/03/2013	Adimplente
2	021101858	MUNICIPIO DE MIRADOR - MA	146.250,00	8.050,00	29.250,00		20/12/2006	28/03/2013	Adimplente
2	021102090	MUNICIPIO DE MIRINZAL - MA	97.500,00	4.181,56	28.879,50		27/12/2006	28/03/2013	Adimplente
2	021105517	MUNICIPIO DE TUTOIA - MA	195.000,00	11.500,00	39.000,00		29/12/2006	30/08/2013	Adimplente
2	021108573	MUNICIPIO DE NOVA UNIAO - MG EX-JOSE DE MELO	97.500,00	3.000,00			28/12/2006	30/05/2012	Adimplente
2	021108791	MUNICIPIO DE PEDRAS DE MARIA DA CRUZ - MG	78.000,00	2.340,00	15.600,00		29/12/2006	31/07/2012	Adimplente
2	021110178	MUNICIPIO DE SARDOA - MG	73.125,00	9.152,65	14.625,00		29/12/2006	30/04/2014	Adimplente
2	021110514	MUNICIPIO DE SERRA DA SAUDADE - MG	73.125,00	2.261,60	14.625,00		29/12/2006	31/03/2013	Adimplente

2	021111976	MUNICIPIO DE ANAURILANDIA - MS	97.500,00	6.825,00	97.500,00		29/12/2006	28/02/2012	Concluido
2	021112117	MUNICIPIO DE ANAURILANDIA - MS	146.250,00	37.230,07	146.250,00		29/12/2006	28/02/2012	Concluido
2	021112773	MUNICIPIO DE BANDEIRANTES - MS	97.500,00	2.925,00	19.500,00		27/12/2006	31/12/2012	Adimplente
2	021115416	MUNICIPIO DE DOURADINA - MS	136.500,00	4.500,00	136.500,00		29/12/2006	28/02/2012	Concluido
2	021115635	MUNICIPIO DE FATIMA DO SUL - MS	97.500,00	5.000,00	97.500,00		29/12/2006	30/04/2013	Adimplente
2	021115854	MUNICIPIO DE INOCENCIA - MS	97.500,00	6.390,00	19.500,00		29/12/2006	27/08/2013	Adimplente
2	021117894	MUNICIPIO DE RIBAS DO RIO PARDO - MS	97.500,00	3.015,46	32.867,25		29/12/2006	30/10/2013	Adimplente
2	021119051	MUNICIPIO DE BAIÃO - PA	97.500,00	7.800,00			28/12/2006	30/09/2012	Adimplente
2	021122673	MUNICIPIO DAS FLORES - PE	146.250,00	8.146,75	29.250,00		29/12/2006	30/07/2012	Adimplente
2	021126997	MUNICIPIO DE TABIRA - PE	292.500,00	25.343,50	292.500,00		29/12/2006	28/02/2013	Adimplente
2	019536628	MUNICIPIO DE PADRE PARAISO - MG	253.500,00	6.587,70	50.700,00		04/09/2006	30/05/2014	Adimplente
2	019536846	MUNICIPIO DE PONTE NOVA - MG	390.000,00	250.033,52	390.000,00		19/12/2006	28/02/2014	Adimplente
2	019537089	MUNICIPIO DE PONTO DOS VOLANTES - MG	78.000,00	15.332,38	78.000,00		07/08/2006	30/06/2012	Concluido
2	019537539	MUNICIPIO DE SIMÃO PEREIRA - MG	39.000,00	2.267,06	7.800,00		30/08/2006	31/03/2013	Adimplente
2	019537976	MUNICIPIO DE CUBATI - PB	292.500,00	8.775,00	180.677,25		29/08/2006	30/12/2012	Concluido
2	019538003	MUNICIPIO DE CURRAL VELHO - PB	195.000,00	5.850,00	195.000,00		28/07/2006	30/08/2012	Adimplente
2	019538221	MUNICIPIO DE INGA - PB	195.000,00	6.419,45	195.000,00		28/08/2006	30/09/2012	Adimplente
2	019540150	MUNICIPIO DE SOLANEA - PB	585.000,00	29.854,27	117.000,00		26/09/2006	28/04/2013	Adimplente
2	019591895	MUNICIPIO DE MURICI - AL	292.500,00	14.625,00	165.935,25		30/06/2006	30/01/2014	Adimplente
2	019592705	MUNICIPIO DE PORTO GRANDE - AP	487.500,00	69.970,80	487.500,00		21/12/2006	30/03/2013	Adimplente
2	019592923	MUNICIPIO DE SANTANA - AP	1.365.000,00	95.550,00	1.365.000,00		24/10/2006	30/03/2013	Adimplente
2	019593834	MUNICIPIO DE RIO NEGRO - MS	146.250,00	7.404,62	29.250,00		30/10/2006	30/04/2013	Adimplente
2	019596351	MUNICIPIO DE VARZEA DA ROCA - BA	195.000,00	10.725,00	195.000,00		26/06/2006	05/09/2013	Adimplente
2	019598623	MUNICIPIO DE AGUA BRANCA - PB	97.500,00	7.351,40			21/07/2006	21/12/2012	Adimplente
2	019599084	MUNICIPIO DAS FLORES - PE	97.500,00	5.532,04	19.500,00		15/08/2006	30/12/2012	Adimplente
2	019666125	MUNICIPIO DE TUPANATINGA - PE	682.500,00	39.500,00	449.357,97		12/09/2006	30/10/2012	Adimplente

2	019666239	MUNICIPIO DE VICENCIA - PE	487.500,00	38.495,26	487.500,00		14/11/2006	14/11/2012	Adimplente
2	019669295	MUNICIPIO DE FRANCISCO DANTAS - RN	117.000,00	4.424,17	117.000,00		29/12/2006	20/01/2012	Adimplente
2	019669745	MUNICIPIO DE ITAJAH - RN	78.000,00	8.500,00	15.600,00		18/12/2006	10/05/2012	Adimplente
2	019670763	MUNICIPIO DE MACAIBA - RN	195.000,00	45.065,42	195.000,00		10/11/2006	20/03/2012	Adimplente
2	019671122	MUNICIPIO DE MONTE ALEGRE - RN	136.500,00	7.507,87	30.630,60		29/12/2006	10/01/2012	Adimplente
2	019672585	MUNICIPIO DE PUREZA - RN	117.000,00	3.510,00	23.400,00		29/11/2006	14/12/2012	Adimplente
2	019673163	MUNICIPIO DE TRIUNFO POTIGUAR - RN	117.000,00	5.800,14	117.000,00		06/11/2006	18/10/2012	Adimplente
2	019673945	MUNICIPIO DE OTACILIO COSTA - SC	146.250,00	71.986,78	29.250,00		01/09/2006	30/11/2013	Adimplente
2	019674419	MUNICIPIO DE COROADOS - SP	78.000,00	2.353,00	15.600,00		14/08/2006	05/09/2013	Adimplente
2	019675552	MUNICIPIO DE PIACATU - SP	87.750,00	2.631,92	45.796,72		19/09/2006	05/08/2013	Adimplente
2	019801194	MUNICIPIO DE PIRAJU - SP	97.500,00	31.446,68	29.542,50		28/11/2006	20/08/2012	Adimplente
2	019801425	MUNICIPIO DE JECEABA - MG	146.250,00	99.278,72	29.250,00		18/07/2006	31/03/2012	Concluido
2	019801977	MUNICIPIO DE OURO PRETO - MG	975.000,00	261.788,26	780.000,00		09/10/2006	30/12/2013	Adimplente
2	019802004	MUNICIPIO DE OURO PRETO - MG	1.462.500,00	367.548,25	647.829,01	59.829,01	10/10/2006	30/12/2013	Adimplente
2	019802118	MUNICIPIO DE OURO PRETO - MG	1.462.500,00	986.719,64	590.850,00	5.850,00	10/10/2006	30/12/2013	Adimplente
2	019802992	MUNICIPIO DE SAO BRAS DO SUACUI - MG	146.250,00	308.657,13	29.250,00		18/07/2006	29/02/2012	Concluido
2	019803352	MUNICIPIO DE TABULEIRO - MG	146.250,00	753,14	29.250,00		08/12/2006	31/08/2012	Concluido
2	019803685	MUNICIPIO DE TOMBOS - MG	137.913,75	4.667,67	137.913,75		13/09/2006	30/06/2013	Adimplente
2	019813147	ESTADO DO AMAZONAS	1.049.191,96	104.919,19	209.838,39		04/12/2006	30/06/2012	Adimplente
2	019813470	ESTADO DO AMAZONAS	650.709,42	65.070,94	650.709,42		24/11/2006	30/06/2013	Adimplente
2	019813702	ESTADO DO AMAZONAS	653.737,50	65.373,75	311.375,18		04/12/2006	30/06/2013	Adimplente
2	019814945	MUNICIPIO DE CORACAO DE MARIA - BA	487.500,00	26.812,50	487.500,00		28/06/2006	05/11/2013	Adimplente
2	019815421	MUNICIPIO DE FORMOSA DO RIO PRETO - BA	682.500,00	37.510,00	682.500,00		29/12/2006	04/05/2013	Adimplente
2	019816000	MUNICIPIO DE JEREMOABO - BA	1.218.750,00	60.937,50	1.218.750,00		13/07/2006	05/11/2013	Adimplente
2	019816666	MUNICIPIO DE NOVA SOURE - BA	487.500,00	34.125,00	487.500,00		28/07/2006	05/05/2014	Adimplente
2	019817243	MUNICIPIO DE SERRINHA - BA	3.128.775,00	234.658,13			22/08/2006	05/11/2012	Adimplente

2	019819516	MUNICIPIO DE BREJO - MA	195.000,00	9.750,00	195.000,00		11/12/2006	29/11/2013	Adimplente
2	019819620	MUNICIPIO DE BREJO - MA	975.000,00	48.750,00	975.000,00		11/12/2006	29/11/2013	Adimplente
2	019819734	MUNICIPIO DE BREJO - MA	195.000,00	9.750,00	195.000,00		11/12/2006	30/04/2013	Adimplente
2	019820083	MUNICIPIO DE CANDIDO MENDES - MA	195.000,00	7.331,03	39.000,00		28/12/2006	28/03/2013	Adimplente
2	019820533	MUNICIPIO DE GUIMARAES - MA	195.000,00	5.850,00	104.091,00		22/11/2006	31/08/2012	Adimplente
2	019821881	MUNICIPIO DE SAO DOMINGOS - MA	195.000,00	10.265,00			29/12/2006	28/06/2012	Excluído
2	019822355	MUNICIPIO DE SAO PEDRO DA AGUA BRANCA - MA	195.000,00	23.814,99	195.000,00		18/07/2006	30/05/2014	Adimplente
2	019822469	MUNICIPIO DE SENADOR LA ROCQUE - MA	195.000,00	6.125,93	39.000,00		28/11/2006	28/06/2012	Concluído
2	019822574	MUNICIPIO DE TUTOIA - MA	195.000,00	11.500,00	39.000,00		21/11/2006	28/12/2012	Adimplente
2	019822805	MUNICIPIO DE BICAS - MG	190.125,00	4.483,15	38.025,00		14/12/2006	31/01/2014	Adimplente
2	019823266	MUNICIPIO DE CARMO DO RIO CLARO - MG	97.500,00	18.500,32	19.500,00		25/07/2006	31/12/2013	Adimplente
2	019823602	MUNICIPIO DE COMERCINHO - MG	146.250,00	11.035,68	29.250,00		28/12/2006	30/04/2013	Adimplente
2	019824177	MUNICIPIO DE CRISOLITA - MG	295.425,00	10.489,81	295.425,00		30/10/2006	28/02/2013	Adimplente
2	019824281	MUNICIPIO DE DOM CAVATI - MG	304.200,00	22.113,00	60.840,00		22/12/2006	30/04/2014	Adimplente
2	019824408	MUNICIPIO DE ITANHOMI - MG	97.500,00	5.732,91	19.500,00		17/08/2006	30/09/2013	Adimplente
2	019828619	MUNICIPIO DE ITANHANGA - MT	438.750,00	68.043,10	438.750,00		06/09/2006	30/04/2013	Adimplente
2	019829070	MUNICIPIO DE NOVA BANDEIRANTES - MT	390.000,00	11.700,00	390.000,00		10/10/2006	31/07/2013	Adimplente
2	019829967	MUNICIPIO DE IMACULADA - PB	390.000,00	11.700,00	390.000,00	275.691,00	21/07/2006	21/12/2012	Adimplente
2	019830432	MUNICIPIO DE SAO JOSE DOS RAMOS - PB	97.500,00	2.925,00			22/11/2006	22/12/2012	Adimplente
2	019831239	MUNICIPIO DE BREJO DA MADRE DE DEUS - PE	877.500,00	399.805,14	877.500,00		20/12/2006	20/12/2013	Adimplente
2	019831343	MUNICIPIO DE CARNAUBEIRAS DA PENHA - PE	146.250,00	8.074,64	81.783,00		29/08/2006	30/12/2012	Adimplente
2	019831677	MUNICIPIO DE EXU - PE	243.750,00	22.010,58	84.800,63		29/08/2006	29/08/2012	Adimplente
2	019831908	MUNICIPIO DE IATI - PE	292.500,00	15.282,07	292.500,00		11/09/2006	11/09/2012	Adimplente
2	019832473	MUNICIPIO DE PETROLANDIA - PE	195.000,00	54.611,13	46.371,00		08/09/2006	30/12/2012	Adimplente
2	019834631	MUNICIPIO DE BARRA DOS COQUEIROS - SE	292.500,00	21.937,50	292.500,00		03/07/2006	30/11/2012	Adimplente
2	019834850	MUNICIPIO DE INDIAROBA - SE	146.250,00	4.387,50	146.250,00		16/08/2006	28/08/2013	Adimplente

2	019834964	MUNICIPIO DE ITABAIANA - SE	341.250,00	17.150,00	341.250,00		16/08/2006	30/06/2012	Adimplente
2	019835221	MUNICIPIO DE PORTO DA FOLHA - SE	292.500,00	43.377,57	247.191,75		04/07/2006	31/03/2013	Adimplente
2	019848637	MUNICIPIO DE RIACHUELO - SE	146.250,00	4.387,50	29.250,00		30/08/2006	30/04/2012	Adimplente
2	019848741	MUNICIPIO DE SAO CRISTOVAO - SE	487.500,00	24.500,00	198.558,75		15/08/2006	30/11/2013	Adimplente
2	019849098	MUNICIPIO DE PEDREIRA - SP	146.250,00	30.743,31	29.250,00		30/06/2006	19/04/2013	Adimplente
2	019900207	MUNICIPIO DE BELEM DE MARIA - PE	243.750,00	13.396,28	48.750,00		27/07/2006	30/12/2012	Adimplente
2	019900977	MUNICIPIO DE CABROBO - PE	243.750,00	30.872,84	243.750,00		28/09/2006	30/06/2012	Concluido
2	019904060	MUNICIPIO DE VARGEM GRANDE DO SUL - SP	146.250,00	57.185,03	29.250,00		31/08/2006	30/06/2013	Adimplente
2	019905652	MUNICIPIO DE TRINDADE - PE	390.000,00	27.954,32	390.000,00		30/11/2006	31/12/2012	Adimplente
2	019906895	MUNICIPIO DE PAROBE - RS	97.500,00	115.984,42	97.500,00		29/06/2006	30/12/2012	Adimplente
2	019908616	MUNICIPIO DE AREIAS - SP	78.000,00	11.514,72	78.000,00		29/06/2006	31/12/2012	Adimplente
2	016328129	MUNICIPIO DE SOUSA - PB	335.313,51	9.187,00	335.313,51		21/05/2004	30/03/2013	Adimplente
2	016330612	ESTADO DO PIAUI	341.455,28	6.960,00	341.455,28		19/04/2004	30/09/2013	Adimplente
2	016331291	ESTADO DO PIAUI	64.758,76	1.320,00	64.758,76		19/04/2004	30/04/2013	Adimplente
2	016331304	ESTADO DO PIAUI	58.871,60	1.200,00	58.871,60		19/04/2004	30/04/2013	Adimplente
2	016331741	ESTADO DO PIAUI	400.326,88	8.160,00	400.326,88		19/04/2004	30/04/2013	Adimplente
2	016331856	ESTADO DO PIAUI	294.358,00	6.000,00	294.358,00		19/04/2004	30/04/2013	Adimplente
2	016332101	ESTADO DO PIAUI	23.548,64	480,00	23.548,64		19/04/2004	30/04/2013	Adimplente
2	016332329	ESTADO DO PIAUI	288.470,84	5.880,00	288.470,84		19/04/2004	30/04/2013	Adimplente
2	016332871	ESTADO DO PIAUI	294.358,00	6.000,00	294.358,00		19/04/2004	31/12/2012	Adimplente
2	016360195	ESTADO DO PIAUI	294.358,00	6.000,00	294.358,00		19/04/2004	30/09/2013	Adimplente
2	016362248	ESTADO DO PIAUI	153.066,16	3.120,00	153.066,16		19/04/2004	30/04/2013	Adimplente
2	016363378	ESTADO DO PIAUI	94.194,56	1.920,00	94.194,56		19/04/2004	31/12/2012	Adimplente
2	016398420	MUNICIPIO DE CAJARI - MA	100.000,00	3.000,00	60.000,00		21/05/2004	31/07/2012	Concluido
2	016414253	MUNICIPIO DE VALENCA - RJ	150.000,00	62.224,81	150.000,00		04/06/2004	30/09/2012	Adimplente
2	016425963	MUNICIPIO DE SAO SIMAO - SP	180.000,00	5.438,40	56.520,00		29/06/2004	28/12/2013	Adimplente

2	016492528	MUNICIPIO DE COROATA - MA	250.000,00	20.215,34	250.000,00		04/06/2004	31/05/2012	Adimplente
2	016549884	MUNICIPIO DE VITORIA DO JARI - AP	103.125,00	22.274,73	103.125,00		01/07/2004	31/10/2013	Adimplente
2	016554882	MUNICIPIO DE RUBIATABA - GO	150.000,00	6.709,83	150.000,00		28/06/2004	30/04/2012	Concluido
2	016556383	MUNICIPIO DE PALMEIRANDIA - MA	160.000,00	6.075,00	160.000,00		24/06/2004	31/07/2012	Adimplente
2	016559902	MUNICIPIO DE SOUSA - PB	164.686,49	3.293,72	164.686,49		02/08/2004	31/12/2015	Adimplente
2	016562523	MUNICIPIO DE BURITI DOS LOPES - PI	250.000,00	91.241,60	250.000,00		02/12/2004	31/01/2013	Inadimplente
2	016573885	MUNICIPIO DE MAQUINE - RS	35.000,00	1.050,00	5.250,00		02/07/2004	30/12/2012	Adimplente
2	016719788	MUNICIPIO DE NIQUELANDIA - GO	100.000,00	0,00	100.000,00		29/06/2004	31/12/2012	Adimplente
2	016719892	MUNICIPIO DE NIQUELANDIA - GO	220.000,00	12.893,94	220.000,00		29/06/2004	30/06/2012	Adimplente
2	016812537	SEC ESTADO DE INFRA-ESTRUTURA - SINFRA	800.000,00	288.730,59	800.000,00		28/09/2004	31/07/2012	Adimplente
2	016813115	SEC ESTADO DE INFRA-ESTRUTURA - SINFRA	200.000,00	199.477,99	200.000,00		28/09/2004	31/05/2013	Adimplente
2	016813771	SEC ESTADO DE INFRA-ESTRUTURA - SINFRA	200.000,00	20.000,00	200.000,00		28/09/2004	31/05/2013	Adimplente
2	016813999	SEC ESTADO DE INFRA-ESTRUTURA - SINFRA	200.000,00	183.688,32	200.000,00		28/09/2004	31/05/2013	Adimplente
2	016842905	MUNICIPIO DE RONDONOPOLIS - MT	1.000.000,00	50.000,00	1.000.000,00		16/11/2004	30/06/2013	Adimplente
2	016927355	SEC ESTADO DE INFRA-ESTRUTURA - SINFRA	200.000,00	186.485,23	200.000,00		04/11/2004	31/03/2013	Adimplente
2	016928266	SEC ESTADO DE INFRA-ESTRUTURA - SINFRA	200.000,00	61.000,00	200.000,00		04/11/2004	30/04/2013	Adimplente
2	016928484	SEC ESTADO DE INFRA-ESTRUTURA - SINFRA	200.000,00	119.362,85	200.000,00		04/11/2004	30/11/2012	Adimplente
2	016928934	SEC ESTADO DE INFRA-ESTRUTURA - SINFRA	200.000,00	79.652,98	200.000,00		04/11/2004	30/04/2013	Adimplente
2	016929063	SEC ESTADO DE INFRA-ESTRUTURA - SINFRA	200.000,00	124.621,07	200.000,00		04/11/2004	30/04/2013	Adimplente
2	016929731	SEC ESTADO DE INFRA-ESTRUTURA - SINFRA	200.000,00	61.000,00	200.000,00		04/11/2004	31/05/2013	Adimplente
2	016929845	SEC ESTADO DE INFRA-ESTRUTURA - SINFRA	200.000,00	61.000,00	200.000,00		04/11/2004	31/05/2013	Adimplente
2	016929950	SEC ESTADO DE INFRA-ESTRUTURA - SINFRA	200.000,00	147.896,53	200.000,00		04/11/2004	31/05/2013	Adimplente
2	017004169	SEC ESTADO DE INFRA-ESTRUTURA - SINFRA	150.000,00	80.000,00	150.000,00		29/11/2004	30/04/2013	Adimplente
2	017006880	MUNICIPIO DE PARNAGUA - PI	90.000,00	2.700,00	90.000,00		17/12/2004	11/09/2013	Adimplente
2	017009280	MUNICIPIO DE PEDRINHAS - SE	1.000.000,00	30.000,00	1.000.000,00		13/12/2004	31/05/2013	Adimplente
2	017010862	MUNICIPIO DE URBANO SANTOS - MA	300.000,00	8.000,00	60.000,00		22/12/2004	30/09/2013	Inadimplente

2	017010976	SEC ESTADO DE INFRA-ESTRUTURA - SINFRA	150.000,00	80.000,00	150.000,00		29/11/2004	30/04/2013	Adimplente
2	017118294	MUNICIPIO DE URUARA - PA	200.000,00	15.000,00	200.000,00		30/12/2004	30/04/2012	Adimplente
2	017197252	MUNICIPIO DE ARRAIAL - PI	150.000,00	4.717,21	150.000,00		31/12/2004	11/09/2014	Concluido
2	017197920	MUNICIPIO DE CAXINGO - PI	200.000,00	6.186,00	67.380,00		31/12/2004	08/09/2013	Adimplente
2	017201708	MUNICIPIO DE JAPERI - RJ	1.100.000,00	132.929,78	1.100.000,00		30/12/2004	29/12/2012	Adimplente
2	017364525	MUNICIPIO DE NOVA MODICA - MG	107.250,00	13.613,00	107.250,00		28/12/2005	29/02/2012	Inadimplência Suspensa
2	017372935	MUNICIPIO DE ROSARIO DO CATETE - SE	195.000,00	21.524,62	195.000,00		16/08/2005	31/03/2012	Concluido
2	017398102	MUNICIPIO DE IATI - PE	195.000,00	19.500,00	195.000,00		09/08/2005	09/08/2012	Adimplente
2	017405730	MUNICIPIO DE SANTANA DO MARANHAO - MA	97.500,00	2.925,00	97.500,00		01/08/2005	31/07/2012	Adimplente
2	017407667	MUNICIPIO DE BODOQUENA - MS	121.875,00	53.282,91	121.875,00		09/12/2005	30/06/2012	Concluido
2	017411429	MUNICIPIO DE URUARA - PA	195.000,00	14.625,00	195.000,00		08/09/2005	28/03/2013	Adimplente
2	017509183	MUNICIPIO DE CORRENTE - PI	195.000,00	46.323,61	195.000,00		25/11/2005	11/09/2013	Adimplente
2	017669059	MUNICIPIO DE BARREIRINHA - AM	146.250,00	11.858,10	146.250,00		22/12/2005	30/06/2013	Adimplente
2	017671656	MUNICIPIO DE COQUEIRO SECO - AL	195.000,00	32.017,85	195.000,00		16/12/2005	29/08/2013	Inadimplência Suspensa
2	017675428	MUNICIPIO DE SEM PEIXE - MG	78.000,00	21.620,13	78.000,00		27/12/2005	28/02/2013	Adimplente
2	017676007	MUNICIPIO DE BODOQUENA - MS	97.500,00	6.751,70	97.500,00		09/12/2005	30/06/2012	Concluido
2	017681222	MUNICIPIO DE PARACAMBI - RJ	97.500,00	43.714,49	97.500,00		29/12/2005	26/01/2012	Adimplente
2	017683609	MUNICIPIO DE ARACARIGUAMA - SP	341.250,00	9.286,68	341.250,00		04/11/2005	31/12/2012	Concluido
2	017688616	MUNICIPIO DE NIQUELANDIA - GO	97.500,00	35.414,63	97.500,00		30/12/2005	30/06/2012	Adimplente
2	017689964	MUNICIPIO DE GOIANA - MG	48.750,00	5.463,09	48.750,00		23/11/2005	30/04/2013	Adimplente
2	017725725	MUNICIPIO DE CAJAMAR - SP	292.500,00	144.930,04	292.500,00		29/12/2005	21/02/2014	Adimplente
2	017755530	MUNICIPIO DE RIO TINTO - PB	97.500,00	5.362,50	97.500,00		28/12/2005	05/06/2013	Adimplente
2	017756660	MUNICIPIO DE CAPITAO DE CAMPOS - PI	97.500,00	5.457,00			28/12/2005	08/09/2013	Adimplente
2	017759288	SEC ESTADO DE INFRA-ESTRUTURA - SINFRA	487.500,00	395.426,86	487.500,00		09/12/2005	30/04/2013	Adimplente
2	017775225	MUNICIPIO DE ANAMA - AM	146.250,00	8.771,88	146.250,00		23/12/2005	30/06/2013	Adimplente
2	017781571	MUNICIPIO DE CORRENTES - PE	97.500,00	10.095,36	97.500,00		06/12/2005	06/12/2013	Inadimplente

2	017785781	MUNICIPIO DE SAQUAREMA - RJ	292.500,00	84.030,00	292.500,00		29/12/2005	16/07/2012	Adimplente
2	017789989	MUNICIPIO DE MARA ROSA - GO	136.500,00	8.190,00			30/12/2005	31/07/2013	Adimplente
2	017791585	MUNICIPIO DE BICAS - MG	195.000,00	8.792,62	195.000,00		25/11/2005	31/10/2013	Adimplente
2	017796592	MUNICIPIO DE VICOSA - MG	146.250,00	43.875,00	146.250,00		22/12/2005	30/07/2013	Adimplente
2	017867163	MUNICIPIO DE ITAPECURU MIRIM - MA	97.500,00	7.312,50	97.500,00		12/12/2005	31/07/2012	Concluido
2	017867613	MUNICIPIO DE ARACAGI - PB	97.500,00	7.325,71	97.500,00		22/12/2005	30/06/2013	Adimplente
2	017867727	MUNICIPIO DE BAI DA TRACAO - PB	136.500,00	7.507,50	136.500,00		23/11/2005	30/12/2012	Adimplente
2	017868638	MUNICIPIO DE DIAMANTE - PB	97.500,00	5.362,50	97.500,00		09/12/2005	31/12/2015	Inadimplente
2	017868961	MUNICIPIO DE SANTANA DE MANGUEIRA - PB	97.500,00	6.832,38	97.500,00		25/11/2005	05/06/2013	Adimplente
2	017869768	MUNICIPIO DE PADRE CARVALHO - MG	292.500,00	17.090,00	292.500,00		30/12/2005	30/03/2012	Adimplente
2	017870129	MUNICIPIO DE MAGALHAES BARATA - PA	146.250,00	14.625,00	146.250,00		19/12/2005	30/09/2012	Adimplente
2	017878205	MUNICIPIO DE CORRENTES - PE	121.875,00	11.473,79	121.875,00		06/12/2005	30/12/2013	Inadimplente
2	017881377	MUNICIPIO DE MATO RICO - PR	97.500,00	10.367,60	97.500,00		29/12/2005	30/07/2013	Adimplente
2	017889903	MUNICIPIO DE AXIXA DO TOCANTINS - TO	126.750,00	6.982,24	126.750,00		29/12/2005	25/11/2012	Concluido
2	017891831	MUNICIPIO DE SAMBAIBA - MA	117.000,00	6.454,22	117.000,00		10/11/2005	31/10/2012	Adimplente
2	017892857	MUNICIPIO DE CORRENTE - PI	390.000,00	21.827,00	390.000,00		21/12/2005	11/09/2013	Adimplente
2	017945451	MUNICIPIO DE BODOQUENA - MS	146.250,00	11.690,38	146.250,00		09/12/2005	30/06/2012	Concluido
2	017945566	MUNICIPIO DE BODOQUENA - MS	48.750,00	6.136,36	48.750,00		09/12/2005	30/06/2012	Concluido
2	017948415	MUNICIPIO DE SALINOPOLIS - PA	97.500,00	22.740,14	97.500,00		07/12/2005	30/09/2013	Adimplente
2	017948853	MUNICIPIO DE SAO MIGUEL DO GUAMA - PA	195.000,00	43.848,47	195.000,00		29/12/2005	29/04/2013	Adimplente
2	017949982	MUNICIPIO DE MASSARANDUBA - PB	195.000,00	10.725,00	39.000,00		28/12/2005	30/04/2013	Adimplente
2	017950126	MUNICIPIO DE PASSAGEM - PB	97.500,00	7.408,99	97.500,00		09/12/2005	30/12/2012	Adimplente
2	017950344	MUNICIPIO DE RIACHAO DO BACAMARTE/PB - EX ASSIS CHATEAUBRIAND	136.500,00	7.507,50	136.500,00		29/12/2005	30/09/2013	Adimplente
2	017956609	MUNICIPIO DE BREJO GRANDE - SE	97.500,00	5.362,50	97.500,00		15/12/2005	31/07/2013	Adimplente
2	017958202	MUNICIPIO DE BERTIOGA - SP	156.000,00	53.049,56	156.000,00		29/12/2005	21/06/2013	Adimplente
2	018004623	MUNICIPIO DE GAROPABA - SC	97.500,00	61.715,34	97.500,00		27/12/2005	31/12/2013	Adimplente

2	018006676	MUNICIPIO DE NOSSA SENHORA DAS DORES - SE	136.500,00	8.500,00	136.500,00		22/12/2005	30/09/2013	Adimplente
2	018024087	MUNICIPIO DE COCALZINHO DE GOIAS - GO	292.500,00	16.500,00	292.500,00		22/12/2005	31/12/2012	Concluido
2	018025565	MUNICIPIO DE NIQUELANDIA - GO	146.250,00	42.404,23	146.250,00		30/12/2005	31/12/2012	Adimplente
2	018027722	MUNICIPIO DE PEDRO DO ROSARIO - MA	146.250,00	9.042,24	146.250,00		16/12/2005	31/07/2013	Inadimplência Suspensa
2	018027940	MUNICIPIO DE RAPOSA - MA	195.000,00	7.559,90	195.000,00		23/12/2005	31/01/2012	Concluido
2	018030457	MUNICIPIO DE DIOGO DE VASCONCELOS - MG	97.500,00	28.402,60	97.500,00		20/12/2005	28/02/2014	Adimplente
2	018034541	MUNICIPIO DE RESPLENDOR - MG	195.000,00	9.796,55	195.000,00		21/12/2005	30/10/2012	Concluido
2	018037840	MUNICIPIO DE URUARA - PA	146.250,00	10.968,75	146.250,00		28/12/2005	30/04/2012	Adimplente
2	018038200	MUNICIPIO DE NAZAREZINHO - PB	258.375,00	14.210,63	258.375,00		10/11/2005	30/03/2013	Adimplente
2	018038428	MUNICIPIO DE PILOEZINHOS - PB	146.250,00	11.027,71	146.250,00		19/12/2005	12/09/2013	Adimplente
2	018038752	MUNICIPIO DE SAO JOAO DO TIGRE - PB	238.875,00	20.339,74	238.875,00		19/12/2005	30/09/2013	Adimplente
2	018038866	MUNICIPIO DE SAO JOSE DA LAGOA TAPADA - PB	277.875,00	15.283,13	277.875,00		30/11/2005	30/01/2013	Adimplente
2	018039007	MUNICIPIO DE SAO JOSE DO BONFIM - PB	146.250,00	8.043,99	146.250,00		05/12/2005	05/12/2012	Adimplente
2	018039111	MUNICIPIO DE SAO MIGUEL DE TAIPU - PB	292.500,00	21.911,69	292.500,00		29/12/2005	05/04/2013	Adimplente
2	018039559	MUNICIPIO DE VIEIROPOLIS - PB	277.875,00	44.116,45	277.875,00		30/11/2005	31/12/2012	Adimplente
2	018040357	MUNICIPIO DE LAGOA DO OURO - PE	682.500,00	37.537,50	682.500,00		23/11/2005	30/10/2013	Adimplente
2	018045697	MUNICIPIO DE PARACAMBI - RJ	121.875,00	53.254,64	121.875,00		29/12/2005	30/06/2012	Adimplente
2	018045700	MUNICIPIO DE PORTO REAL - RJ	195.000,00	79.100,91	195.000,00		28/12/2005	31/12/2012	Adimplente
2	018054906	MUNICIPIO DE RECURSOLANDIA - TO	53.625,00	4.839,00	53.625,00		19/12/2005	26/12/2013	Adimplente
2	018056730	MUNICIPIO DE ESTREITO - MA	243.750,00	14.186,50	243.750,00		09/12/2005	31/07/2013	Adimplente
2	018241644	MUNICIPIO DE DEODAPOLIS - MS	97.500,00	5.362,69	97.500,00		29/12/2005	28/02/2013	Adimplente
2	018242336	MUNICIPIO DE PRINCESA ISABEL - PB	136.500,00	7.507,50	28.706,00		09/12/2005	31/12/2015	Adimplente
2	018243247	MUNICIPIO DE CURRAL NOVO DO PIAUI - PI	97.500,00	5.675,00	97.500,00		14/12/2005	30/08/2015	Adimplente
2	018244159	MUNICIPIO DE OEIRAS - PI	585.000,00	43.875,00	585.000,00		07/12/2005	11/09/2013	Adimplente
2	018245969	MUNICIPIO DE NOSSA SENHORA DAS DORES - SE	390.000,00	22.000,00	390.000,00		22/12/2005	30/11/2013	Adimplente
2	018247781	MUNICIPIO DE ARACAGI - PB	97.500,00	5.362,50	97.500,00		22/12/2005	01/01/2012	Adimplente

2	018321641	MUNICIPIO DE GOIANA - MG	48.750,00	17.650,01	48.750,00		09/12/2005	30/04/2013	Adimplente
2	018327340	SECRETARIA DE INFRA-ESTRUTURA DO PIAUI - PI	1.560.000,00	577.431,80	1.560.000,00		15/12/2005	30/08/2013	Adimplente
2	018378420	MUNICIPIO DE BREJO GRANDE - SE	97.500,00	5.362,50	97.500,00		15/12/2005	31/10/2013	Adimplente
2	018397205	MUNICIPIO DE BALSAS - MA	1.267.500,00	95.062,50	1.267.500,00		29/12/2005	30/03/2012	Concluido
2	018460575	MUNICIPIO DE PILOEZINHOS - PB	438.750,00	25.500,00	438.750,00		28/12/2005	12/09/2013	Adimplente
2	018483224	MUNICIPIO DE BREJO GRANDE - SE	68.250,00	3.753,75	68.250,00		21/12/2005	31/07/2013	Adimplente
2	018496192	MUNICIPIO DE SANTA MARIA DE JETIBA - ES	292.500,00	41.250,00	292.500,00		29/12/2005	01/04/2012	Adimplente
2	018499375	MUNICIPIO DE ASTOLFO DUTRA - MG	87.750,00	5.200,00	87.750,00		30/12/2005	30/05/2013	Adimplente
2	018501907	MUNICIPIO DE PIO IX - PI	97.500,00	5.362,50	97.500,00		23/12/2005	30/08/2015	Adimplente
2	018504076	MUNICIPIO DE NOSSA SENHORA DAS DORES - SE	146.250,00	8.750,00	146.250,00		22/12/2005	31/12/2013	Adimplente
2	018505990	MUNICIPIO DE SÍTIO NOVO DO TOCANTINS - TO	97.500,00	7.005,03	97.500,00		27/12/2005	27/11/2012	Concluido
2	018528755	MUNICIPIO DE CACHOEIRA ALTA - GO	146.250,00	14.625,00	146.250,00		30/12/2005	30/07/2013	Adimplente
2	018529770	MUNICIPIO DE INHANGAPI - PA	97.500,00	12.984,38	97.500,00		28/12/2005	30/09/2012	Adimplente
2	018572336	SEC ESTADO DE INFRA-ESTRUTURA - SINFRA	146.250,00	29.250,00	146.250,00		22/12/2005	31/07/2012	Adimplente
2	018572440	SEC ESTADO DE INFRA-ESTRUTURA - SINFRA	146.250,00	29.250,00	146.250,00		22/12/2005	31/07/2012	Adimplente
2	018572660	SEC ESTADO DE INFRA-ESTRUTURA - SINFRA	146.250,00	29.250,00	146.250,00		22/12/2005	31/07/2012	Adimplente
2	018572888	SEC ESTADO DE INFRA-ESTRUTURA - SINFRA	146.250,00	29.250,00	146.250,00		22/12/2005	31/03/2013	Adimplente
2	018572992	SEC ESTADO DE INFRA-ESTRUTURA - SINFRA	146.250,00	29.250,00	146.250,00		22/12/2005	30/08/2013	Adimplente
2	018573029	SEC ESTADO DE INFRA-ESTRUTURA - SINFRA	146.250,00	29.250,00	146.250,00		22/12/2005	31/03/2012	Adimplente
2	018573247	SEC ESTADO DE INFRA-ESTRUTURA - SINFRA	146.250,00	29.250,00	146.250,00		22/12/2005	31/03/2013	Adimplente
2	018573571	SEC ESTADO DE INFRA-ESTRUTURA - SINFRA	146.250,00	29.250,00	146.250,00		22/12/2005	31/07/2012	Adimplente
2	018573802	SEC ESTADO DE INFRA-ESTRUTURA - SINFRA	146.250,00	29.250,00	146.250,00		22/12/2005	31/03/2013	Adimplente
2	018574044	SEC ESTADO DE INFRA-ESTRUTURA - SINFRA	146.250,00	29.250,00	146.250,00		22/12/2005	31/05/2013	Adimplente
2	018574159	SEC ESTADO DE INFRA-ESTRUTURA - SINFRA	146.250,00	26.959,72	146.250,00		22/12/2005	30/06/2013	Adimplente
2	018574263	SEC ESTADO DE INFRA-ESTRUTURA - SINFRA	146.250,00	29.250,00	146.250,00		22/12/2005	31/07/2012	Adimplente
2	018574377	SEC ESTADO DE INFRA-ESTRUTURA - SINFRA	146.250,00	29.250,00	146.250,00		22/12/2005	31/07/2012	Adimplente

2	018574713	SEC ESTADO DE INFRA-ESTRUTURA - SINFRA	146.250,00	29.250,00	146.250,00		22/12/2005	31/07/2012	Adimplente
2	018575072	SEC ESTADO DE INFRA-ESTRUTURA - SINFRA	146.250,00	29.250,00	146.250,00		22/12/2005	31/05/2013	Adimplente
2	018575186	SEC ESTADO DE INFRA-ESTRUTURA - SINFRA	146.250,00	29.250,00	146.250,00		22/12/2005	31/05/2013	Adimplente
2	018575290	SEC ESTADO DE INFRA-ESTRUTURA - SINFRA	146.250,00	29.250,00	146.250,00		22/12/2005	30/11/2012	Adimplente
2	018575303	SEC ESTADO DE INFRA-ESTRUTURA - SINFRA	146.250,00	29.250,00	146.250,00		22/12/2005	31/05/2013	Adimplente
2	018575417	SEC ESTADO DE INFRA-ESTRUTURA - SINFRA	146.250,00	29.250,00	146.250,00		22/12/2005	31/03/2013	Adimplente
2	018575522	SEC ESTADO DE INFRA-ESTRUTURA - SINFRA	146.250,00	29.250,00	146.250,00		22/12/2005	30/08/2013	Adimplente
2	018575636	SEC ESTADO DE INFRA-ESTRUTURA - SINFRA	146.250,00	29.250,00	146.250,00		22/12/2005	31/03/2013	Adimplente
2	018575855	SEC ESTADO DE INFRA-ESTRUTURA - SINFRA	146.250,00	14.625,00	146.250,00		22/12/2005	31/03/2013	Adimplente
2	018575969	SEC ESTADO DE INFRA-ESTRUTURA - SINFRA	146.250,00	29.250,00	146.250,00		22/12/2005	31/03/2013	Adimplente
2	018576100	SEC ESTADO DE INFRA-ESTRUTURA - SINFRA	146.250,00	29.250,00	146.250,00		22/12/2005	30/08/2013	Adimplente
2	018583033	SEC ESTADO DE INFRA-ESTRUTURA - SINFRA	146.250,00	14.625,00	146.250,00		22/12/2005	31/07/2012	Adimplente
2	018621618	SEC ESTADO DE INFRA-ESTRUTURA - SINFRA	146.250,00	29.250,00	146.250,00		22/12/2005	30/04/2013	Adimplente
2	018622633	SEC ESTADO DE INFRA-ESTRUTURA - SINFRA	146.250,00	29.250,00	146.250,00		22/12/2005	30/08/2013	Adimplente
2	018629139	MUNICIPIO DE CARIRA - SE	195.000,00	10.725,00	195.000,00		30/12/2005	30/06/2012	Inadimplente
2	018629795	MUNICIPIO DE SIMAO DIAS - SE	585.000,00	43.875,00	585.000,00		30/12/2005	31/05/2013	Adimplente
2	018631286	SEC ESTADO DE INFRA-ESTRUTURA - SINFRA	146.250,00	29.250,00	146.250,00		22/12/2005	31/03/2013	Adimplente
2	018654593	MUNICIPIO DE CARIRA - SE	292.500,00	16.087,50	292.500,00		30/12/2005	31/05/2013	Inadimplente
2	018655300	MUNICIPIO DE MOITA BONITA - SE	975.000,00	96.751,62	975.000,00		27/12/2005	30/04/2013	Adimplente
2	018673713	MUNICIPIO DE BREJO GRANDE - SE	146.250,00	8.043,75	146.250,00		23/12/2005	31/12/2013	Adimplente
2	018696581	MUNICIPIO DE GUARANTA DO NORTE - MT	960.837,50	72.062,81	960.837,50		28/12/2005	30/08/2013	Adimplente
2	018697723	MUNICIPIO DE JUINA - MT	960.837,50	72.062,81	960.837,50		29/12/2005	31/12/2012	Adimplente
2	018732777	MUNICIPIO DE PARACAMBI - RJ	975.000,00	241.278,98	975.000,00		29/12/2005	05/07/2013	Adimplente
2	018739169	MUNICIPIO DE LUCELIA - SP	78.000,00	5.327,38	78.000,00		28/12/2005	05/04/2013	Adimplente
2	018755439	MUNICIPIO DE NOVA RUSSAS - CE	975.000,00	116.423,16	975.000,00		30/12/2005	30/01/2012	Adimplente
2	018765339	MUNICIPIO DE CACHOEIRA DO SUL - RS	97.500,00	24.375,00	97.500,00		29/12/2005	30/06/2013	Adimplente

2	018767484	MUNICIPIO DE PALMARES DO SUL - RS	29.250,00	1.608,75	29.250,00		30/12/2005	30/12/2012	Adimplente
2	018809266	MUNICIPIO DE MANAIRA - PB	292.500,00	16.100,00	292.500,00		30/12/2005	30/12/2012	Concluido
2	018810283	MUNICIPIO DE CAMBARA - PR	292.500,00	34.518,75	292.500,00		30/12/2005	30/12/2012	Concluido
2	018811207	MUNICIPIO DE MANOEL RIBAS - PR	114.562,50	10.693,61	114.562,50		31/12/2005	31/12/2012	Concluido
2	018814481	MUNICIPIO DE MARUIM - SE	331.500,00	18.250,00	331.500,00		30/12/2005	30/06/2013	Adimplente
2	018815072	MUNICIPIO RIACHAO DO BACAMARTE/PB - EX ASSIS CHATEAUBRIAND	97.500,00	5.362,50	97.500,00		30/12/2005	30/09/2013	Adimplente
2	018847376	MUNICIPIO DE ALHANDRA - PB	292.500,00	119.128,49	292.500,00		30/12/2005	31/12/2012	Adimplente
2	018848173	MUNICIPIO DE ESPERANCA - PB	975.000,00	73.125,00	975.000,00		30/12/2005	30/12/2012	Adimplente
2	018848737	MUNICIPIO DE PILAR - PB	292.500,00	16.087,50	292.500,00		30/12/2005	30/08/2013	Adimplente
2	018851026	MUNICIPIO DE BOMBINHAS - SC	126.750,00	156.268,80	126.750,00		30/12/2005	31/12/2012	Adimplente
2	018853399	MUNICIPIO DE MATO RICO - PR	195.000,00	17.025,00	195.000,00		31/12/2005	30/04/2013	Adimplente
2	018856699	MUNICIPIO DE PAULO AFONSO - BA	2.925.000,00	744.097,91	2.925.000,00		30/12/2005	05/05/2013	Adimplente
2	018859216	MUNICIPIO DE SANTA CRUZ DAS PALMEIRAS - SP	78.000,00	30.515,67	78.000,00		30/12/2005	21/05/2012	Concluido
2	018865136	MUNICIPIO DE CANAVIEIRA - PI	195.000,00	27.584,73	195.000,00		30/12/2005	11/09/2013	Adimplente
2	018892861	MUNICIPIO DE ESPERANCA - PB	1.170.000,00	267.657,56	1.170.000,00		31/12/2005	30/06/2013	Adimplente
2	019396745	MUNICIPIO DE SELVIRIA - MS	97.500,00	64.549,80	19.500,00		30/10/2006	30/04/2013	Adimplente
2	019398568	MUNICIPIO DE SERRA BRANCA - PB	273.000,00	8.190,00	273.000,00		02/08/2006	02/12/2012	Adimplente
2	019400073	MUNICIPIO DE PEDRA - PE	146.250,00	8.043,75	146.250,00		06/11/2006	06/11/2012	Adimplente
2	019400418	MUNICIPIO DE SANTA CRUZ - PE	146.250,00	7.981,63	146.250,00		30/08/2006	31/08/2012	Adimplente
2	019401215	MUNICIPIO DE TRINDADE - PE	146.250,00	28.750,00	146.250,00		30/11/2006	31/12/2012	Adimplente
2	019401329	MUNICIPIO DE TRINDADE - PE	390.000,00	63.451,15	390.000,00		29/11/2006	31/05/2012	Adimplente
2	019401767	MUNICIPIO DE CAMPO MAIOR - PI	536.250,00	40.218,75	454.579,14		21/06/2006	30/08/2015	Adimplente
2	019402230	MUNICIPIO DE IPIRANGA DO PIAUI - PI	97.500,00	3.020,00			27/12/2007	30/08/2015	Excluído
2	019402896	MUNICIPIO DE PADRE MARCOS - PI	97.500,00	3.020,00	50.407,50		26/12/2006	30/08/2015	Adimplente
2	019402909	MUNICIPIO DE PARNAGUA - PI	780.000,00	42.900,00	780.000,00		28/06/2006	11/09/2013	Inadimplente
2	019403256	MUNICIPIO DE SANTO ANTONIO DE LISBOA - PI	97.500,00	14.494,84	19.500,00		28/11/2006	08/09/2013	Adimplente

2	019406336	MUNICIPIO DE CAMBUCI - RJ	292.500,00	16.087,50	58.500,00		12/07/2006	12/09/2012	Adimplente
2	019407029	MUNICIPIO DE IGUABA GRANDE - RJ	195.000,00	9.750,00	195.000,00		29/08/2006	01/03/2014	Adimplente
2	019411115	MUNICIPIO DE ALTO PARAISO - RO	175.500,00	8.298,40	175.500,00		26/06/2006	30/12/2013	Adimplente
2	019411553	MUNICIPIO DE CUJUBIM - RO	487.500,00	45.989,64	487.500,00		26/06/2006	30/04/2013	Adimplente
2	019411667	MUNICIPIO DE CUJUBIM - RO	219.375,00	31.326,88	219.375,00		26/06/2006	30/10/2012	Adimplente
2	019418945	MUNICIPIO DE BREJO GRANDE - SE	195.000,00	7.776,49	42.042,00		21/08/2006	31/12/2013	Adimplente
2	019419188	MUNICIPIO DE INDIAROBA - SE	195.000,00	5.850,00	195.000,00		04/07/2006	31/08/2013	Adimplente
2	019420091	MUNICIPIO DE UмбаUBA - SE	156.000,00	17.939,09	63.819,60		22/08/2006	30/04/2013	Adimplente
2	019422030	MUNICIPIO DE BOITUVA - SP	97.500,00	34.545,12	19.500,00		25/07/2006	30/06/2013	Adimplente
2	019431685	MUNICIPIO DE ENVIRA - AM	117.000,00	6.435,00	23.400,00		10/10/2006	30/12/2013	Adimplente
2	019431802	MUNICIPIO DE LARANJAL DO JARI - AP	292.500,00	26.440,98	292.500,00		29/12/2006	28/02/2013	Adimplente
2	019432044	MUNICIPIO DE SANTANA - AP	975.000,00	168.756,50	975.000,00		23/10/2006	30/04/2013	Adimplente
2	019434085	MUNICIPIO DE JEREMOABO - BA	341.250,00	17.062,50	341.250,00		13/07/2006	05/11/2012	Concluido
2	019434754	MUNICIPIO DE MUTUIPE - BA	390.000,00	22.000,00	95.706,00		20/06/2006	05/11/2012	Adimplente
2	019434972	MUNICIPIO DE NOVA SOURE - BA	292.500,00	20.475,00	292.500,00		16/06/2006	05/05/2014	Adimplente
2	019437166	MUNICIPIO DE LAVRAS DA MANGABEIRA - CE	585.000,00	194.521,88	585.000,00		06/11/2006	30/11/2012	Adimplente
2	019438295	MUNICIPIO DE AGUIA BRANCA - ES	78.000,00	62.349,37	15.600,00		28/12/2006	31/01/2013	Adimplente
2	019438412	MUNICIPIO DE ALEGRE - ES	292.500,00	143.046,33	58.500,00		16/11/2006	01/11/2013	Adimplente
2	019438631	MUNICIPIO DE ARACRUZ - ES	438.750,00	440.112,94	119.252,25		08/12/2006	01/04/2013	Adimplente
2	019438850	MUNICIPIO DE BREJETUBA - ES	78.000,00	19.797,72	15.600,00		23/11/2006	30/11/2012	Adimplente
2	019439875	MUNICIPIO DE PONTO BELO - ES	97.500,00	2.925,00	19.500,00		31/10/2006	01/12/2012	Adimplente
2	019441816	MUNICIPIO DE CANDIDO MENDES - MA	121.875,00	4.265,62	24.375,00		28/12/2006	28/03/2013	Adimplente
2	019442509	MUNICIPIO DE GUIMARAES - MA	146.250,00	4.387,50	146.250,00		22/11/2006	31/08/2012	Adimplente
2	019443305	MUNICIPIO DE SANTA LUZIA - MA	292.500,00	21.937,50	58.500,00		08/08/2006	28/06/2013	Adimplente
2	019443419	MUNICIPIO DE SAO PEDRO DA AGUA BRANCA - MA	195.000,00	23.814,99	195.000,00		18/07/2006	29/11/2013	Inadimplência Suspensa
2	019444320	MUNICIPIO DE ANTONIO PRADO DE MINAS - MG	78.000,00	7.539,69	15.600,00		29/12/2006	30/03/2013	Adimplente

2	019450575	MUNICIPIO DE DAMIAO - PB	97.500,00	2.925,00	19.500,00		06/09/2006	06/12/2012	Adimplente
2	019450910	MUNICIPIO DE POMBAL - PB	263.250,00	13.162,50	52.650,00		21/07/2006	28/06/2012	Concluido
2	019451603	MUNICIPIO DE ITINGA - MG	195.000,00	5.863,83	81.393,00		04/08/2006	30/11/2013	Adimplente
2	019452396	MUNICIPIO DE MATHIAS LOBATO - MG	39.000,00	1.170,00	12.238,20		04/08/2006	30/07/2013	Adimplente
2	019453862	MUNICIPIO DE SANTA RITA DE MINAS - MG	97.500,00	46.528,71	21.898,50		20/12/2006	31/03/2014	Adimplente
2	019455144	MUNICIPIO DE SENADOR FIRMINO - MG	146.250,00	4.387,50	29.250,00		09/11/2006	30/06/2013	Adimplente
2	019455259	MUNICIPIO DE TABULEIRO - MG	146.250,00	9.327,77	29.250,00		08/12/2006	31/08/2012	Concluido
2	019456274	MUNICIPIO DE VIRGEM DA LAPA - MG	68.250,00	2.047,50	13.650,00		27/06/2006	30/03/2013	Adimplente
2	019456610	MUNICIPIO DE AGUA CLARA - MS	97.500,00	38.160,79	97.500,00		05/10/2006	30/01/2012	Concluido
2	019457299	MUNICIPIO DE BANDEIRANTES - MS	97.500,00	5.137,01	19.500,00		14/12/2006	30/06/2012	Adimplente
2	019459342	MUNICIPIO DE CORGUINHO - MS	136.500,00	15.648,87	68.058,90		08/09/2006	28/06/2013	Adimplente
2	019461835	MUNICIPIO DE JARAGUARI - MS	204.750,00	10.237,50	163.800,00		17/11/2006	28/12/2012	Adimplente
2	019463438	MUNICIPIO DE RIO NEGRO - MS	136.500,00	6.886,86	27.300,00		30/10/2006	30/04/2013	Adimplente
2	019463543	MUNICIPIO DE RIO NEGRO - MS	175.500,00	9.258,64	35.100,00		30/10/2006	30/04/2013	Adimplente
2	019463658	MUNICIPIO DE RIO NEGRO - MS	97.500,00	4.908,03	19.500,00		30/10/2006	30/04/2013	Adimplente
2	019464673	MUNICIPIO DE IATI - PE	195.000,00	10.725,00	195.000,00		23/08/2006	23/08/2012	Adimplente
2	019464904	MUNICIPIO DE PEDRA - PE	146.250,00	8.043,75	146.250,00		06/11/2006	06/11/2012	Adimplente
2	019465713	MUNICIPIO DE FRANCISCO MACEDO - PI	146.250,00	4.550,00	43.246,12		19/12/2006	08/09/2013	Adimplente
2	019465827	MUNICIPIO DE LANDRI SALES - PI	48.750,00	2.681,25	9.750,00		08/11/2006	31/12/2012	Adimplente
2	019465931	MUNICIPIO DE PALMEIRAIS - PI	97.500,00	7.789,10	75.601,50		29/12/2006	30/08/2015	Adimplente
2	019466392	MUNICIPIO DE SAO JOAO DO ARRAIAL - PI	195.000,00	6.031,00	39.000,00		22/11/2006	30/08/2015	Adimplente
2	019470156	MUNICIPIO DE LAJES - RN	87.750,00	5.162,49	41.102,10		23/08/2006	08/12/2012	Adimplente
2	019471517	MUNICIPIO DE ARROIO GRANDE - RS	78.000,00	113.210,05	78.000,00		04/08/2006	30/12/2013	Adimplente
2	019473662	MUNICIPIO DE URUSSANGA - SC	126.750,00	5.013,11	126.750,00		31/08/2006	31/12/2012	Concluido
2	021129065	MUNICIPIO DE BETANIA DO PIAUI - PI	195.000,00	6.170,24			29/12/2006	30/08/2012	Excluido
2	021129400	MUNICIPIO DE BONFIM DO PIAUI - PI	97.500,00	3.016,00	66.543,75		19/12/2006	30/08/2015	Adimplente

2	021129733	MUNICIPIO DE BURITI DOS LOPES - PI	195.000,00	10.725,00	39.000,00		29/12/2006	30/08/2015	Adimplente
2	021130313	MUNICIPIO DE CANAVIEIRA - PI	292.500,00	9.047,00	146.250,00		19/12/2006	11/09/2013	Inadimplente
2	021130979	MUNICIPIO DE CRISTINO CASTRO - PI	341.250,00	24.384,94	68.250,00		19/12/2006	08/09/2013	Adimplente
2	021131662	MUNICIPIO DE GUARIBAS - PI	19.500,00	1.503,84	19.500,00		28/12/2006	30/08/2012	Concluido
2	021132249	MUNICIPIO DE JUREMA - PI	97.500,00	3.016,00	19.500,00		29/12/2006	31/12/2012	Inadimplência Suspensa
2	021132687	MUNICIPIO DE LUIZ CORREIA - PI	195.000,00	7.313,27	39.000,00		21/12/2006	08/09/2013	Adimplente
2	021133483	MUNICIPIO DE PATOS DO PIAUI - PI	97.500,00	3.020,00	29.084,25		22/12/2006	08/09/2013	Adimplente
2	021133933	MUNICIPIO DE RIACHO FRIO - PI	97.500,00	5.362,50			29/12/2006	08/09/2013	Adimplente
2	021134176	MUNICIPIO DE RIBEIRA DO PIAUI - PI	97.500,00	3.016,00	36.738,00		21/12/2006	30/08/2015	Adimplente
2	021134394	MUNICIPIO DE RIBEIRO GONCALVES - PI	195.000,00	9.300,00	39.000,00		26/12/2006	30/08/2015	Adimplente
2	021138722	MUNICIPIO DE IBIPORA - PR	195.000,00	114.388,62	39.000,00		28/12/2006	30/06/2013	Adimplente
2	021139297	MUNICIPIO DE IRATI - PR	97.500,00	41.042,92	66.914,25		28/12/2006	30/08/2013	Adimplente
2	021141010	MUNICIPIO DE PALMITAL - PR	97.500,00	8.601,19	97.500,00		28/12/2006	30/10/2012	Concluido
2	021141562	MUNICIPIO DE PITANGA - PR	97.500,00	14.213,15	97.500,00		28/12/2006	30/06/2012	Concluido
2	021143383	MUNICIPIO DE SAO PEDRO DO IGUACU - PR	97.500,00	11.711,86	19.500,00		22/12/2006	22/04/2013	Adimplente
2	021143501	MUNICIPIO DE SAO PEDRO DO IGUACU - PR	146.250,00	4.073,76	29.250,00		22/12/2006	22/04/2013	Adimplente
2	021144744	MUNICIPIO DE BOM JESUS DE ITABAPOANA - RJ	48.750,00	243.751,36	48.750,00		29/12/2006	31/03/2012	Adimplente
2	021144963	MUNICIPIO DE CAMBUCI - RJ	243.750,00	20.000,72	48.750,00		30/12/2006	22/09/2012	Adimplente
2	021147375	MUNICIPIO DE PIRAI - RJ	390.000,00	10.482,34	390.000,00		28/12/2006	30/10/2012	Concluido
2	021147594	MUNICIPIO DE PORTO REAL - RJ	146.250,00	21.791,82	146.250,00		28/12/2006	30/08/2012	Adimplente
2	021148172	MUNICIPIO DE RIO CLARO - RJ	195.000,00	5.850,00	126.672,00		28/12/2006	26/06/2013	Adimplente
2	021150998	MUNICIPIO DE JUNQUEIROPOLIS - SP	97.500,00	31.592,61	52.893,75		27/12/2006	05/06/2012	Adimplente
2	021151912	MUNICIPIO DE IMBE - RS	48.750,00	1.462,50			29/12/2006	30/12/2012	Adimplente
2	021153066	MUNICIPIO DE SANTO ANTONIO DA PATRULHA - RS	292.500,00	49.979,05	117.000,00		29/12/2006	30/12/2013	Adimplente
2	021153516	MUNICIPIO DE TORRES - RS	48.750,00	30.918,96	9.750,00		29/12/2006	30/06/2013	Adimplente
2	021156929	MUNICIPIO DE BOQUIM - SE	195.000,00	17.547,98	195.000,00		27/12/2006	28/08/2013	Concluido

2	021157380	MUNICIPIO DE ESTANCIA - SE	58.500,00	242.446,27	58.500,00		27/12/2006	31/08/2012	Concluido
2	021157726	MUNICIPIO DE MACAMBIRA - SE	243.750,00	12.150,00	48.750,00		29/12/2006	30/06/2013	Adimplente
2	021158523	MUNICIPIO DE SAO CRISTOVAO - SE	243.750,00	12.250,00	48.750,00		29/12/2006	31/03/2013	Adimplente
2	021160451	MUNICIPIO DE CORUMBATAI - SP	97.500,00	3.000,27	19.500,00		29/12/2006	30/06/2013	Adimplente
2	021160901	MUNICIPIO DE GUAPIARA - SP	97.500,00	51.155,74	97.500,00		22/12/2006	29/08/2012	Concluido
2	021161708	MUNICIPIO DE QUADRA - SP	97.500,00	61.006,90	46.926,75		28/12/2006	30/05/2013	Adimplente
2	021162723	MUNICIPIO DE SAO MIGUEL ARCANJO - SP	13.650,00	9.095,43	13.650,00		21/12/2006	20/12/2012	Adimplente
2	021163748	MUNICIPIO DE TAMBAU - SP	243.750,00	45.115,85	243.750,00		29/12/2006	25/06/2013	Adimplente
2	021164095	MUNICIPIO DE TUPA - SP	195.000,00	63.177,04	39.000,00		28/12/2006	05/05/2012	Adimplente
2	021174008	MUNICIPIO DE BOA VISTA DO TUPIM - BA	292.500,00	29.250,00			28/12/2006	05/03/2013	Adimplente
2	021177180	MUNICIPIO DE CONDE - PB	780.000,00	93.478,57	227.994,00		29/12/2006	05/12/2013	Adimplente
2	021177859	MUNICIPIO DE URUACU - GO	136.500,00	41.183,09	27.300,00		29/12/2006	30/06/2013	Adimplente
2	021178656	MUNICIPIO DE SANTA LUZIA - MA	97.500,00	4.875,00	19.500,00		28/12/2006	28/02/2013	Adimplente
2	021182304	MUNICIPIO DE BILAC - SP	48.750,00	28.301,34	9.750,00		26/12/2006	05/07/2013	Adimplente
2	021182418	MUNICIPIO DE CAMPO LIMPO PAULISTA - SP	195.000,00	86.791,25	195.000,00		28/12/2006	15/03/2013	Adimplente
2	021183985	MUNICIPIO DE IPERO - SP	195.000,00	57.231,51	195.000,00		22/12/2006	30/04/2013	Adimplente
2	021184230	MUNICIPIO DE ITARARE - SP	146.250,00	125.812,74	146.250,00		22/12/2006	30/06/2013	Adimplente
2	021185268	MUNICIPIO DE PARIQUERA-ACU - SP	195.000,00	6.030,92	195.000,00		27/12/2006	30/11/2012	Adimplente
2	021186397	MUNICIPIO DE SANTO ANASTACIO - SP	97.500,00	68.646,53	97.500,00		26/12/2006	05/04/2012	Concluido
2	021186847	MUNICIPIO DE MULUNGU - CE	141.375,00	7.450,00	28.275,00		28/12/2006	30/01/2012	Adimplente
2	021187530	MUNICIPIO DE INDIAROBA - SE	146.250,00	4.387,50	29.250,00		29/12/2006	31/07/2013	Adimplente
2	021187644	MUNICIPIO DE JAPARATUBA - SE	146.250,00	123.597,19	29.250,00		28/12/2006	28/02/2014	Adimplente
2	021188222	MUNICIPIO DE SAO CRISTOVAO - SE	195.000,00	309.502,95	195.000,00		29/12/2006	30/06/2013	Adimplente
2	021188660	MUNICIPIO DE GUARANI D OESTE SP	390.000,00	18.884,00	78.000,00		29/12/2006	20/05/2013	Adimplente
2	021217704	MUNICIPIO DE NOVA VENECIA - ES	9.750,00	166.205,91	9.750,00		29/12/2006	01/04/2013	Adimplente
2	021218165	MUNICIPIO DE BREJO - MA	97.500,00	4.875,00	19.500,00		21/12/2006	28/03/2013	Adimplente

2	021218615	MUNICIPIO DE PITIMBU - PB	390.000,00	17.242,87	130.884,01		28/12/2006	05/12/2013	Adimplente
2	021218729	MUNICIPIO DE BREJINHO - PE	146.250,00	7.954,00	146.250,00		29/12/2006	31/12/2012	Adimplente
2	021219180	MUNICIPIO DE PESQUEIRA - PE	243.750,00	59.839,42	243.750,00		28/12/2006	30/12/2012	Adimplente
2	021219630	MUNICIPIO DE URUCUI - PI	487.500,00	15.078,00	236.047,49		29/12/2006	11/09/2013	Adimplente
2	021220980	MUNICIPIO DE JARDIM OLINDA - PR	92.625,00	1.573,10	92.625,00		28/12/2006	30/04/2012	Concluido
2	021264237	MUNICIPIO DE CRISTIANOPOLIS - GO	97.500,00	20.403,31			29/12/2006	28/02/2013	Adimplente
2	021264456	MUNICIPIO DE MORRINHOS - GO	97.500,00	17.500,00	19.500,00		27/12/2006	30/06/2013	Adimplente
2	021265598	MUNICIPIO DE ALVORADA DO SUL - PR	97.500,00	844,99	19.500,00		28/12/2006	31/01/2013	Adimplente
2	021266062	MUNICIPIO DE BELA VISTA DO PARAISO - PR	97.500,00	1.177,53	19.500,00		28/12/2006	30/01/2013	Concluido
2	021266176	MUNICIPIO DE BELA VISTA DO PARAISO - PR	97.500,00	1.308,03	19.500,00		28/12/2006	30/01/2013	Concluido
2	021266280	MUNICIPIO DE CAMBARA - PR	390.000,00	53.455,13	390.000,00		19/12/2006	30/12/2012	Concluido
2	021267641	MUNICIPIO DE MANOEL RIBAS - PR	146.250,00	4.500,00	146.250,00		28/12/2006	30/06/2013	Adimplente
2	021267974	MUNICIPIO DE MATO RICO - PR	146.250,00	5.002,66	146.250,00		28/12/2006	30/04/2013	Adimplente
2	021269244	MUNICIPIO DE ALMINO AFONSO - RN	223.649,40	6.709,50	44.729,88		28/12/2006	20/04/2012	Adimplente
2	021269463	MUNICIPIO DE ANTONIO MARTINS - RN	273.000,00	15.100,00	54.600,00		26/12/2006	20/06/2013	Adimplente
2	021270480	MUNICIPIO DE CONCHAS - SP	78.000,00	4.796,68	15.600,00		26/12/2006	30/06/2013	Adimplente
2	021270608	MUNICIPIO DE DIVINOLANDIA - SP	97.500,00	45.422,50	19.500,00		29/12/2006	24/07/2013	Adimplente
2	021271841	MUNICIPIO DE MANDURI - SP	48.750,00	9.900,00	9.750,00		29/12/2006	20/08/2013	Adimplente
2	021273550	MUNICIPIO DE CACHOEIRINHA - TO	146.250,00	6.298,00	29.250,00		29/12/2006	29/03/2013	Adimplente
2	021274575	MUNICIPIO DE LUZINOPOLIS - TO	195.000,00	11.690,43	39.000,00		29/12/2006	29/12/2012	Adimplente
2	021274793	MUNICIPIO DE MURICILANDIA - TO	21.391,50	2.887,00	21.391,50		29/12/2006	29/12/2012	Adimplente
2	021274806	MUNICIPIO DE NATIVIDADE - TO	195.000,00	10.725,00	55.672,50		27/12/2006	27/12/2013	Adimplente
2	021275165	MUNICIPIO DE PONTE ALTA DO TOCANTINS - TO	195.000,00	5.850,00	195.000,00		22/12/2006	30/11/2013	Adimplente
2	021275615	MUNICIPIO DE CARLOS CHAGAS - MG	1.462.500,00	43.875,00	292.500,00		29/12/2006	30/05/2014	Adimplente
2	021276526	MUNICIPIO DE OURO PRETO - MG	2.535.000,00	797.120,48	1.014.405,61	107.405,61	29/12/2006	30/12/2013	Adimplente
2	021276630	MUNICIPIO DE OURO PRETO - MG	390.000,00	97.500,00	156.000,00		29/12/2006	31/07/2013	Adimplente

2	021277091	MUNICIPIO DE CACHOEIRAS DE MACACU - RJ	195.000,00	66.465,11	39.000,00		26/12/2006	01/03/2013	Adimplente
2	021277541	MUNICIPIO DE ITAPERUNA - RJ	975.000,00	195.000,00	975.000,00		28/12/2006	22/04/2013	Adimplente
2	021277874	MUNICIPIO DE MIGUEL PEREIRA - RJ	292.500,00	114.820,65	292.500,00		29/12/2006	22/10/2012	Adimplente
2	021278785	MUNICIPIO DE SAO JOAO DA BARRA - RJ	195.000,00	834.181,86	195.000,00		29/12/2006	29/01/2012	Adimplente
2	021279259	MUNICIPIO DE ROLANTE - RS	170.625,00	6.298,77	170.625,00		29/12/2006	31/03/2013	Adimplente
2	021279363	MUNICIPIO DE MAIRIPORA - SP	975.000,00	201.924,26	975.000,00		28/12/2006	21/09/2012	Concluído
2	021291318	MUNICIPIO DE DOM FELICIANO - RS	87.750,00	75.192,22	23.297,62		29/12/2006	30/12/2013	Adimplente
2	021292447	MUNICIPIO DE SAO NICOLAU - RS	78.000,00	7.469,25	15.600,00		29/12/2006	30/04/2013	Adimplente
2	021293026	MUNICIPIO DE FORMOSA DO RIO PRETO - BA	975.000,00	53.625,00	975.000,00		29/12/2006	05/09/2012	Concluído
2	021293130	MUNICIPIO DE LUIS EDUARDO MAGALHAES - BA	975.000,00	359.773,42			29/12/2006	05/03/2012	Excluído
2	021295414	MUNICIPIO DE DUQUE BACELAR - MA	273.000,00	1.772,66	59.186,40		20/12/2006	29/02/2012	Adimplente
2	021295633	MUNICIPIO DE CANTAGALO - MG	48.750,00	2.661,25	9.750,00		29/12/2006	30/05/2014	Adimplente
2	021295852	MUNICIPIO DE JOSE GONCALVES DE MINAS - MG	48.750,00	39.078,68	9.750,00		29/12/2006	30/11/2012	Adimplente
2	021296439	MUNICIPIO DE ALAGOINHA DO PIAUI - PI	97.500,00	5.362,50	33.540,00		28/12/2006	08/09/2013	Adimplente
2	021297455	MUNICIPIO DE BONFIM DO PIAUI - PI	97.500,00	3.016,00	97.500,00		21/12/2006	30/08/2015	Adimplente
2	021297788	MUNICIPIO DE BURITI DOS LOPES - PI	97.500,00	5.362,50	19.500,00		29/12/2006	30/08/2015	Adimplente
2	021298033	MUNICIPIO DE CARACOL - PI	97.500,00	3.016,00	19.500,00		29/12/2006	08/09/2013	Adimplente
2	021298147	MUNICIPIO DE COCAL - PI	97.500,00	3.016,00	21.479,25		03/01/2007	08/09/2013	Adimplente
2	021298816	MUNICIPIO DE FRANCISCO SANTOS - PI	97.500,00	3.016,00	48.584,25		29/12/2006	30/08/2015	Adimplente
2	021298920	MUNICIPIO DE ILHA GRANDE - PI	146.250,00	8.043,75	29.250,00		29/12/2006	30/08/2015	Adimplente
2	021299163	MUNICIPIO DE IPIRANGA DO PIAUI - PI	97.500,00	3.020,00			27/12/2007	30/08/2015	Excluído
2	021299277	MUNICIPIO DE ITAINOPOLIS - PI	97.500,00	6.778,18	19.500,00		29/12/2006	30/08/2015	Adimplente
2	021299381	MUNICIPIO DE JATOBA DO PIAUI - PI	97.500,00	3.632,18	53.586,00		26/12/2006	08/09/2013	Adimplente
2	021299613	MUNICIPIO DE LAGOA DO SAO FRANCISCO - PI	97.500,00	3.016,00	19.500,00		28/12/2006	08/09/2013	Adimplente
2	021299727	MUNICIPIO DE LAGOA DO PIAUI - PI	97.500,00	5.185,00	19.500,00		29/12/2006	08/09/2013	Adimplente
2	021299945	MUNICIPIO DE MILTON BRANDAO - PI	97.500,00	3.016,00	19.500,00		29/12/2006	08/09/2013	Adimplente

2	021300217	MUNICIPIO DE NAZARE DO PIAUI - PI	97.500,00	3.016,00	46.722,00		29/12/2006	30/08/2015	Adimplente
2	021300769	MUNICIPIO DE SANTA CRUZ DO PIAUI - PI	97.500,00	7.679,38	19.500,00		26/12/2006	30/08/2015	Adimplente
2	021301232	MUNICIPIO DE SAO LUIS DO PIAUI - PI	97.500,00	3.020,00	19.500,00		22/12/2006	08/09/2013	Adimplente
2	021301566	MUNICIPIO DE VERA MENDES - PI	97.500,00	3.020,00	55.575,00		26/12/2006	30/08/2015	Adimplente
2	021338094	MUNICIPIO DE PALMEIRANDIA - MA	243.750,00	7.557,19	48.750,00		21/12/2006	28/03/2013	Adimplente
2	021338107	MUNICIPIO DE SAO BENTO - MA	292.500,00	14.625,00	292.500,00		27/12/2006	31/10/2012	Adimplente
2	021338981	MUNICIPIO DE AMETISTA DO SUL - RS	48.750,00	2.828,50	48.750,00		29/12/2006	30/06/2012	Concluido
2	021339122	MUNICIPIO DE ARROIO GRANDE - RS	48.750,00	39.373,75	9.750,00		29/12/2006	30/12/2013	Adimplente
2	021339788	MUNICIPIO DE CERRO LARGO - RS	48.750,00	1.641,62	9.750,00		27/12/2006	30/10/2013	Adimplente
2	021340149	MUNICIPIO DE HULHA NEGRA - RS	48.750,00	24.945,57	9.750,00		29/12/2006	31/12/2013	Adimplente
2	021341497	MUNICIPIO DE PASSA SETE - RS	48.750,00	18.076,50	9.750,00		29/12/2006	24/10/2012	Adimplente
2	021342744	MUNICIPIO DE TRES FORQUILHAS - RS	48.750,00	10.005,29			29/12/2006	30/12/2012	Adimplente
2	021343541	MUNICIPIO DE BOCAINA DO SUL - SC	175.500,00	5.265,00	35.100,00		29/12/2006	12/11/2013	Adimplente
2	021344347	MUNICIPIO DE PAINEL - SC	97.500,00	8.700,45	32.730,75		29/12/2006	31/12/2013	Adimplente
2	021346068	MUNICIPIO DE LAJE - BA	91.406,25	5.027,35	91.406,25		28/12/2006	05/03/2014	Adimplente
2	021347428	MUNICIPIO DE DOVERLANDIA - GO	195.000,00	19.265,00	39.000,00		29/12/2006	31/12/2013	Adimplente
2	021348225	MUNICIPIO DE ITUMBIARA - GO	195.000,00	105.000,00	195.000,00		29/12/2006	01/04/2013	Adimplente
2	021349355	MUNICIPIO DE PIRACANJUBA - GO	97.500,00	96.681,30			05/01/2007	31/12/2012	Adimplente
2	021350487	MUNICIPIO DE CURVELANDIA - MT	195.000,00	6.000,00	195.000,00		29/12/2006	30/07/2013	Adimplente
2	021371198	MUNICIPIO DE CORUMBAIBA - GO	97.500,00	2.925,00	19.500,00		29/12/2006	31/05/2013	Adimplente
2	021372330	MUNICIPIO DE PETROLINA GOIAS - GO	195.000,00	1.950,00	39.000,00		29/12/2006	30/06/2012	Concluido
2	021372664	MUNICIPIO DE VIANOPOLIS - GO	97.500,00	2.925,00	97.500,00		29/12/2006	30/06/2012	Adimplente
2	021372882	MUNICIPIO DE SAO FRANCISCO - MG	146.250,00	7.312,50	146.250,00		29/12/2006	30/10/2012	Adimplente
2	021373356	MUNICIPIO DE BEZERROS - PE	1.462.500,00	107.136,70	1.170.000,00		28/12/2006	30/12/2012	Adimplente
2	021373460	MUNICIPIO DE CANAVIEIRA - PI	97.500,00	3.016,00	48.750,00		29/12/2006	30/08/2015	Adimplente
2	021373689	MUNICIPIO DE CRISTINO CASTRO - PI	97.500,00	3.016,00	19.500,00		21/12/2006	08/09/2013	Adimplente

2	021373793	MUNICIPIO DE JACOBINA DO PIAUI - PI	97.500,00	3.016,00	19.500,00		29/12/2006	30/08/2015	Adimplente
2	021374935	MUNICIPIO DE SAPUCAIA - RJ	195.000,00	29.131,46	39.000,00		28/12/2006	28/06/2013	Adimplente
2	021391999	MUNICIPIO DE GOIAS - GO	292.500,00	14.625,00	292.500,00		29/12/2006	30/06/2013	Adimplente
2	021394067	MUNICIPIO DE COROACI - MG	134.765,72	10.023,06	26.953,14		29/12/2006	30/05/2014	Adimplente
2	021394517	MUNICIPIO DE ENGENHEIRO NAVARRO - MG	77.610,00	3.880,50	15.522,00		29/12/2006	30/03/2013	Adimplente
2	021441411	MUNICIPIO DE SANTA TEREZINHA DE GOIAS - GO	117.000,00	3.510,00	23.400,00		29/12/2006	31/12/2012	Adimplente
2	021442104	MUNICIPIO DE MAGALHAES ALMEIDA - MA	195.000,00	5.850,00	172.224,00		28/12/2006	31/10/2012	Adimplente
2	021442218	MUNICIPIO DE PERITORO - MA	195.000,00	6.030,93	195.000,00		28/12/2006	31/07/2012	Adimplente
2	021443671	MUNICIPIO DE SAO PEDRO DA UNIAO - MG	17.292,01	11.637,51	17.292,01		29/12/2006	31/08/2012	Adimplente
2	021443902	MUNICIPIO DE ANAURILANDIA - MS	136.500,00	9.555,00	136.500,00		29/12/2006	28/02/2012	Concluido
2	021444144	MUNICIPIO DE CAMAPUA - MS	146.250,00	50.311,78	146.250,00		29/12/2006	30/09/2012	Concluido
2	021444696	MUNICIPIO DE JUTI - MS	136.500,00	13.500,00	27.300,00		29/12/2006	30/07/2013	Adimplente
2	021445390	MUNICIPIO DE RIO VERDE DE MATO GROSSO - MS	126.750,00	50.972,69	47.480,55		29/12/2006	30/09/2012	Adimplente
2	021447663	MUNICIPIO DE CORRENTES - PE	146.250,00	7.474,46	29.250,00		29/12/2006	29/12/2012	Adimplente
2	021448136	MUNICIPIO DE IATI - PE	146.250,00	8.043,75	29.250,00		29/12/2006	29/12/2012	Adimplente
2	021449047	MUNICIPIO DE PALMEIRINA - PE	1.072.500,00	52.887,56			29/12/2006	29/12/2012	Adimplente
2	021449484	MUNICIPIO DE PETROLANDIA - PE	146.250,00	121.406,01	29.250,00		29/12/2006	30/12/2012	Adimplente
2	021451978	MUNICIPIO DE BURITI DOS LOPES - PI	195.000,00	10.725,00	39.000,00		29/12/2006	08/09/2013	Adimplente
2	021452005	MUNICIPIO DE BURITI DOS MONTES - PI	195.000,00	22.161,67	39.000,00		29/12/2006	30/08/2015	Adimplente
2	021452441	MUNICIPIO DE ESPERANTINA - PI	97.500,00	39.000,00			29/12/2006	08/09/2013	Excluído
2	021453467	MUNICIPIO DE PIRACURUCA - PI	390.000,00	12.062,00	78.000,00		27/12/2006	08/09/2013	Adimplente
2	021453790	MUNICIPIO DE SAO LOURENCO DO PIAUI - PI	195.000,00	6.031,00	39.000,00		29/12/2006	08/09/2013	Adimplente
2	021454482	MUNICIPIO DE CASTRO - PR	292.500,00	297.697,56	65.139,75		27/12/2006	30/04/2013	Adimplente
2	021455291	MUNICIPIO DE GARARU - SE	81.900,00	8.100,00	19.770,66		29/12/2006	30/05/2012	Adimplente
2	021456653	MUNICIPIO DE PRESIDENTE VENCESLAU - SP	9.750,00	21.827,67	9.750,00		28/12/2006	05/05/2013	Adimplente
2	021457012	MUNICIPIO DE TAGUAI - SP	97.500,00	54.620,50	48.750,00		28/12/2006	20/02/2013	Adimplente

2	021457126	MUNICIPIO DE PARAISO TOCANTINS - TO	682.500,00	36.713,65	682.500,00		29/12/2006	29/08/2012	Concluido
2	021457230	MUNICIPIO DE PONTE ALTA DO TOCANTINS - TO	146.250,00	4.387,50	146.250,00		29/12/2006	30/11/2013	Adimplente
2	021457678	ESTADO DE MATO GROSSO	585.000,00	58.500,00	585.000,00		28/12/2006	30/08/2013	Adimplente
2	021457896	SECRETARIA DE INFRA-ESTRUTURA DO PIAUI - PI	1.462.500,00	146.250,00			27/12/2006	08/09/2013	Excluido
2	021457909	MUNICIPIO DE ALTO SANTO - CE	588.412,50	30.734,83	588.412,50		29/12/2006	30/04/2013	Adimplente
2	021458037	MUNICIPIO DE CRUZ - CE	445.331,25	24.493,25	445.331,25		29/12/2006	30/03/2013	Adimplente
2	021459617	MUNICIPIO DE PATOS - PB	2.925.000,00	153.947,30	1.171.170,03		28/12/2006	29/04/2013	Adimplente
2	021459949	MUNICIPIO DE TRINDADE - PE	145.518,75	17.255,83	145.518,75		29/12/2006	31/05/2012	Adimplente
2	021460184	MUNICIPIO DE CRUZEIRO DO OESTE - PR	1.950.000,00	58.500,00	1.950.000,00		28/12/2006	30/03/2013	Adimplente
2	021460298	MUNICIPIO DE PITANGA - PR	195.000,00	26.995,68	195.000,00		28/12/2006	30/09/2012	Adimplente
2	021460967	MUNICIPIO DE BOA VISTA DO BURICA - RS	9.750,00	58.309,44	9.750,00		29/12/2006	30/10/2012	Adimplente
2	021461326	MUNICIPIO DE ITAARA - RS	9.750,00	40.462,50	9.750,00		28/12/2006	30/04/2012	Adimplente
2	021497727	MUNICIPIO DE NOVA MAMORE - RO	195.000,00	5.850,00	195.000,00		30/12/2006	30/10/2012	Adimplente
2	021507320	MUNICIPIO DE NOVA SOURE - BA	195.000,00	14.625,00	195.000,00		29/12/2006	05/05/2014	Adimplente
2	021526437	MUNICIPIO DE ALTO RIO NOVO - ES	195.000,00	38.661,86	39.000,00		29/12/2006	01/04/2013	Adimplente
2	021526989	MUNICIPIO DE PONTO BELO - ES	195.000,00	5.850,00	39.000,00		29/12/2006	31/12/2012	Adimplente
2	021527453	MUNICIPIO DE CIDADE OCIDENTAL - GO	146.250,00	10.968,75	43.889,63		29/12/2006	30/10/2012	Concluido
2	021528583	MUNICIPIO DE SANTO ANTONIO DO DESCOBERTO - GO	146.250,00	3.350,00	29.250,00		29/12/2006	30/10/2012	Adimplente
2	021528697	MUNICIPIO DE SANTO ANTONIO DO DESCOBERTO - GO	292.500,00	6.800,00	58.500,00		29/12/2006	30/10/2012	Concluido
2	021529389	MUNICIPIO DE IATI - PE	487.500,00	25.544,96	487.500,00		29/12/2006	29/12/2012	Adimplente
2	021529725	MUNICIPIO DE OEIRAS - PI	487.500,00	36.562,50	97.500,00		29/12/2006	30/08/2015	Adimplente
2	021529839	MUNICIPIO DE PALMEIRAIS - PI	243.750,00	10.529,97	211.501,87		29/12/2006	30/08/2015	Adimplente
2	021530074	SECRETARIA DE INFRA-ESTRUTURA DO PIAUI - PI	487.500,00	54.166,67			29/12/2006	08/09/2013	Adimplente
2	021531320	MUNICIPIO DE SANTA TEREZINHA - SC	195.000,00	5.850,00	39.000,00		29/12/2006	30/03/2013	Adimplente
2	021531654	MUNICIPIO DE ANAURILANDIA - MS	292.500,00	14.625,00	292.500,00		29/12/2006	28/02/2012	Concluido
2	021532231	MUNICIPIO DE DOMINGOS MOURAO - PI	146.250,00	4.523,20			29/12/2006	30/08/2015	Adimplente

2	022548514	MUNICIPIO DE BARRA DE MIGUEL - AL	195.000,00	5.850,00	39.000,00		18/12/2007	14/01/2012	Adimplente
2	022548846	MUNICIPIO DE BRANQUINHA - AL	341.250,00	17.020,50	135.680,99	130.425,74	19/12/2007	23/07/2013	Adimplente
2	022548951	MUNICIPIO DE CAJUEIRO - AL	243.750,00	9.823,50	87.408,75		20/11/2007	24/06/2013	Adimplente
2	022549310	MUNICIPIO DE CORURUPI - AL	195.000,00	105.724,92	39.000,00		30/11/2007	26/02/2014	Adimplente
2	022549424	MUNICIPIO DE DOIS RIACHOS - AL	195.000,00	9.964,34	195.000,00		28/12/2007	25/07/2013	Adimplente
2	022549539	MUNICIPIO DE GIRAU DO PONCIANO - AL	146.250,00	7.312,50	146.250,00		30/11/2007	28/03/2013	Adimplente
2	022550224	MUNICIPIO DE SENADOR PALMEIRA - AL	975.000,00	37.011,02	563.257,50	78.877,50	20/12/2007	29/08/2013	Adimplente
2	022550558	MUNICIPIO DE PAUINI - AM	97.500,00	2.925,00	54.580,50		24/12/2007	31/12/2013	Adimplente
2	022551573	MUNICIPIO DE GOVERNADOR MANGABEIRA - BA	292.500,00	115.900,75	292.500,00		05/11/2007	05/09/2013	Adimplente
2	022552265	MUNICIPIO DE ITAITE - BA	243.750,00	24.375,00	213.841,87		09/11/2007	05/05/2013	Adimplente
2	022552601	MUNICIPIO DE JEREMOABO - BA	633.750,00	31.687,50	633.750,00		27/11/2007	05/11/2012	Concluido
2	022553959	MUNICIPIO DE SANTO ANTONIO DE JESUS - BA	195.000,00	21.666,66	195.000,00		28/12/2007	05/11/2012	Concluido
2	022554191	MUNICIPIO DE SERRA DOURADA - BA	146.250,00	4.387,50			11/12/2007	30/04/2012	Excluido
2	022554204	MUNICIPIO DE SITIO DO MATO - BA	195.000,00	7.500,00	174.525,00		31/12/2007	30/11/2013	Adimplente
2	022554318	MUNICIPIO DE UBAIRA - BA	341.250,00	17.062,50	341.250,00		26/11/2007	30/04/2013	Adimplente
2	022554756	MUNICIPIO DE ALTO RIO NOVO - ES	97.500,00	2.925,00	19.500,00		20/12/2007	01/09/2013	Adimplente
2	022555013	MUNICIPIO DE BOM JESUS DO NORTE - ES	243.750,00	7.722,00	31.590,00	26.544,37	24/10/2007	01/11/2013	Adimplente
2	022555231	MUNICIPIO DE DIVINO DE SAO LOURENCO - ES	97.500,00	3.019,00	19.500,00		27/11/2007	01/03/2013	Adimplente
2	022555450	MUNICIPIO DE JOAO NEIVA - ES	195.000,00	31.363,14	121.192,50	121.192,50	03/12/2007	01/04/2013	Adimplente
2	022555679	MUNICIPIO DE MUNIZ FREIRE - ES	292.500,00	16.719,48	151.456,50	16.906,50	29/10/2007	01/09/2013	Adimplente
2	022556257	MUNICIPIO DE BURITINOPOLIS - GO	146.250,00	4.420,82	146.249,63		28/12/2007	31/03/2012	Concluido
2	022556925	MUNICIPIO DE GUARARA - MG	117.000,00	48.697,05	117.000,00		13/11/2007	31/12/2012	Adimplente
2	022557490	MUNICIPIO DE MANHUMIRIM - MG	195.000,00	6.114,01	195.000,00		01/11/2007	30/06/2012	Adimplente
2	022557836	MUNICIPIO DE AGUA CLARA - MS	146.250,00	26.852,62	45.162,00		05/12/2007	30/01/2014	Adimplente
2	022558183	MUNICIPIO DE ANAURILANDIA - MS	146.250,00	5.753,58	146.250,00	14.742,00	14/12/2007	31/01/2013	Concluido
2	022558414	MUNICIPIO DE BATAYPORA - MS	146.250,00	9.796,19	146.250,00		19/12/2007	31/05/2012	Concluido

2	022558747	MUNICIPIO DE CAMAPUA - MS	146.250,00	22.780,95	146.250,00	146.250,00	17/12/2007	30/09/2013	Adimplente
2	022559877	ESTADO DE MATO GROSSO DO SUL	292.500,00	60.647,08	292.500,00	90.909,01	17/12/2007	30/06/2013	Adimplente
2	022559981	ESTADO DE MATO GROSSO DO SUL	243.750,00	82.950,18	243.750,00		17/12/2007	30/05/2013	Adimplente
2	022560010	MUNICIPIO DE LADARIO - MS	195.000,00	21.020,65	176.416,50		31/12/2007	29/07/2013	Adimplente
2	022560238	MUNICIPIO DE NIOAQUE - MS	146.250,00	17.754,35	146.250,00	21.718,12	21/12/2007	30/07/2013	Adimplente
2	022560342	MUNICIPIO DE PEDRO GOMES - MS	341.250,00	22.867,10	115.171,88	40.506,38	31/12/2007	29/07/2013	Adimplente
2	022560780	MUNICIPIO DE SAO GABRIEL - MS	390.000,00	11.700,00	78.000,00		04/12/2007	31/01/2014	Adimplente
2	022561922	MUNICIPIO DE ALAGOA GRANDE - PB	243.750,00	12.187,50	159.541,88		11/09/2007	06/12/2013	Adimplente
2	022562051	MUNICIPIO DE BELEM - PB	136.500,00	8.403,47	136.500,00		27/09/2007	05/04/2013	Adimplente
2	022562165	MUNICIPIO DE BOQUEIRAO - PB	195.000,00	5.850,00	100.698,00	54.600,00	20/09/2007	20/12/2013	Adimplente
2	022562383	MUNICIPIO DE JERICO - PB	243.750,00	7.312,50	104.788,00		27/09/2007	05/11/2013	Adimplente
2	022562729	MUNICIPIO DE SANTO ANDRE - PB	136.500,00	4.095,00	30.644,25		16/10/2007	31/12/2013	Adimplente
2	022563307	MUNICIPIO DE CHADA ALEGRIA - PE	292.500,00	13.809,69	257.224,51	33.403,51	14/11/2007	21/01/2013	Adimplente
2	022563859	MUNICIPIO DE SANHARO - PE	292.500,00	48.687,35	292.500,00		26/11/2007	30/12/2012	Adimplente
2	022564218	MUNICIPIO DE CARACOL - PI	97.500,00	2.925,00	19.500,00		06/12/2007	11/09/2013	Adimplente
2	022564322	MUNICIPIO DE CARAUBAS DO PIAUI - PI	97.500,00	3.016,00	97.500,00	69.322,50	31/12/2007	30/08/2012	Concluído
2	022564436	MUNICIPIO DE CAXINGO - PI	136.500,00	4.225,00	136.500,00	109.200,00	31/12/2007	11/09/2013	Adimplente
2	022564541	MUNICIPIO DE COLONIA GURGUEIA - PI	97.500,00	3.994,99	97.500,00		12/11/2007	11/09/2013	Adimplente
2	022564760	MUNICIPIO DE FRANCISCO SANTOS - PI	97.500,00	3.020,00	97.500,00		20/12/2007	30/06/2012	Concluído
2	022564988	MUNICIPIO DE MANOEL EMIDIO - PI	97.500,00	3.016,00	55.000,00		12/11/2007	11/09/2013	Adimplente
2	022565027	MUNICIPIO DE MILTON BRANDAO - PI	97.500,00	3.016,00	19.500,00		06/12/2007	30/08/2015	Excluído
2	022565464	MUNICIPIO DE PATOS DO PIAUI - PI	97.500,00	3.020,00	48.594,00	13.562,25	20/12/2007	11/09/2013	Adimplente
2	022565914	MUNICIPIO DE SAO MIGUEL DO FIDALGO - PI	97.500,00	5.362,50	19.500,00		07/12/2007	30/08/2012	Adimplente
2	022566261	MUNICIPIO DE ANDIRA - PR	292.500,00	176.382,65	292.500,00		11/10/2007	31/01/2012	Concluído
2	022566825	MUNICIPIO DE MANDAGUARI - PR	292.500,00	63.476,68	292.500,00		21/12/2007	30/03/2013	Adimplente
2	022567286	MUNICIPIO DE VASSOURAS - RJ	243.750,00	49.250,00	243.750,00		28/12/2007	26/02/2012	Adimplente

2	022567518	MUNICIPIO DE ALEXANDRIA - RN	117.000,00	4.134,18	117.000,00		17/09/2007	20/08/2012	Adimplente
2	022567622	MUNICIPIO DE ALMINO AFONSO - RN	117.000,00	3.510,00	117.000,00		28/09/2007	10/05/2012	Adimplente
2	022567736	MUNICIPIO DE ANTONIO MARTINS - RN	136.500,00	7.507,50	136.500,00		21/09/2007	20/03/2012	Adimplente
2	022567840	MUNICIPIO DE ANTONIO MARTINS - RN	117.000,00	6.435,00	117.000,00		24/09/2007	20/03/2012	Adimplente
2	022567955	MUNICIPIO DE APODI - RN	195.000,00	31.622,84	74.334,50		24/09/2007	10/05/2013	Adimplente
2	022568197	MUNICIPIO DE BODO - RN	78.000,00	4.000,00	57.415,80	31.293,60	25/09/2007	20/08/2013	Adimplente
2	022568428	MUNICIPIO DE CAMPO GRANDE - RN (ANTIGO AUGUSTO SEVERO)	136.500,00	9.300,01	84.534,45		31/08/2007	10/04/2013	Adimplente
2	022568533	MUNICIPIO DE CARNAUBA DOS DANTAS - RN	136.500,00	4.717,96	136.500,00	33.278,70	31/08/2007	10/06/2012	Concluido
2	022568647	MUNICIPIO DE CARNAUBAIS - RN	97.500,00	5.400,00	741,00		24/09/2007	22/03/2012	Adimplente
2	022569339	MUNICIPIO DE MACAIBA - RN	487.500,00	186.498,28	413.316,23		27/09/2007	10/12/2012	Adimplente
2	022570138	MUNICIPIO DE SANTA MARIA - RN	97.500,00	4.875,00	97.500,00		14/09/2007	10/02/2012	Adimplente
2	022570242	MUNICIPIO DE SAO FRANCISCO OESTE - RN	78.000,00	3.648,00	78.000,00	57.166,20	18/09/2007	10/03/2013	Adimplente
2	022571822	MUNICIPIO DE CARAA - RS	73.125,00	7.668,75	29.140,31	4.621,50	19/10/2007	30/12/2013	Adimplente
2	022572733	MUNICIPIO DE NOVO CABRAIS - RS	146.250,00	4.387,50	146.250,00		16/11/2007	30/03/2013	Adimplente
2	022574222	MUNICIPIO DE TERRA DE AREIA - RS	73.125,00	15.017,40	73.125,00	66.251,25	27/12/2007	30/12/2013	Adimplente
2	022574660	MUNICIPIO DE ANITA GARIBALDI - SC	243.750,00	7.312,50	243.750,00	69.005,62	14/09/2007	31/07/2013	Adimplente
2	022575031	MUNICIPIO DE CAMPO BELO DO SUL - SC	78.000,00	41.066,06	64.896,00	23.173,80	14/09/2007	31/03/2013	Adimplente
2	022575145	MUNICIPIO DE CERRO NEGRO - SC	165.750,00	32.173,06	165.750,00	25.973,02	21/09/2007	30/03/2013	Adimplente
2	022575364	MUNICIPIO DE CORREIA PINTO - SC	243.750,00	53.775,64	243.750,00		14/09/2007	30/05/2013	Adimplente
2	022577290	MUNICIPIO DE SANTA ROSA DE LIMA - SC	97.500,00	5.969,80	52.406,25		02/10/2007	02/04/2013	Adimplente
2	022577303	MUNICIPIO DE SAO JOAO BATISTA - SC	97.500,00	4.554,63	97.500,00		13/12/2007	13/05/2012	Concluido
2	022578652	MUNICIPIO DE IPERO - SP	292.500,00	104.031,22	292.500,00		28/09/2007	16/11/2012	Adimplente
2	022578766	MUNICIPIO DE ITABERA - SP	292.500,00	53.252,46	292.500,00	215.689,50	28/09/2007	28/02/2014	Adimplente
2	022580257	MUNICIPIO DE MORRINHOS - GO	97.500,00	9.750,00	19.500,00		27/12/2007	28/06/2013	Adimplente
2	022580475	MUNICIPIO DE NIQUELANDIA - GO	243.750,00	75.594,91	243.750,00		28/12/2007	31/12/2012	Adimplente
2	022581168	MUNICIPIO DE CANDIDO MENDES - MA	146.250,00	5.495,28	9.901,13		17/10/2007	28/03/2013	Adimplente

2	022581272	MUNICIPIO DE CANTANHEDE - MA	195.000,00	5.850,03	139.717,50		20/12/2007	30/08/2013	Adimplente
2	022581386	MUNICIPIO DE CAPINZAL DO NORTE - MA	351.000,00	10.855,67	351.000,00		03/12/2007	30/08/2013	Adimplente
2	022581722	MUNICIPIO DE JOAO LISBOA - MA	146.250,00	4.550,00	146.250,00		27/08/2007	31/01/2012	Adimplente
2	022582183	MUNICIPIO DE SANTA LUZIA - MA	438.750,00	21.937,50	438.750,00		19/12/2007	29/11/2013	Adimplente
2	022582300	MUNICIPIO DE SAO BERNARDO - MA	341.250,00	10.237,50	341.250,00		13/11/2007	31/10/2012	Adimplente
2	022583877	MUNICIPIO DE FARIA LEMOS - MG	195.000,00	5.850,00	195.000,00	31.765,50	06/12/2007	31/12/2012	Adimplente
2	022584892	MUNICIPIO DE SANTANA DO DESERTO - MG	97.500,00	69.514,86	97.500,00		12/11/2007	30/10/2012	Adimplente
2	022585482	MUNICIPIO DE TABULEIRO - MG	97.500,00	7.724,80	97.500,00		30/11/2007	30/10/2012	Adimplente
2	022585600	MUNICIPIO DE LAGOINHA - SP	97.500,00	18.472,62	97.500,00	63.033,75	31/10/2007	31/12/2012	Adimplente
2	022586739	MUNICIPIO DE PINHALZINHO - SP	97.500,00	36.079,48	97.500,00		16/11/2007	03/05/2012	Concluido
2	022586958	MUNICIPIO DE PIRAJU - SP	292.500,00	66.524,85	292.500,00		03/10/2007	20/01/2012	Concluido
2	022587203	MUNICIPIO DE PRESIDENTE VENCESLAU - SP	117.000,00	52.063,10	117.000,00	89.844,30	29/11/2007	05/11/2012	Concluido
2	022587317	MUNICIPIO DE QUATA - SP	390.000,00	87.908,05	390.000,00		31/12/2007	05/05/2012	Concluido
2	022590157	MUNICIPIO DE AREAL - RJ	195.000,00	5.850,00	195.000,00	93.249,00	28/12/2007	30/03/2013	Adimplente
2	022591736	MUNICIPIO DE SAO PEDRO DA ALDEIA - RJ	536.250,00	107.250,00	241.044,38		31/12/2007	01/03/2013	Adimplente
2	022593225	MUNICIPIO DE MAFRA - SC	97.500,00	23.246,85	97.500,00	34.710,00	13/12/2007	31/12/2012	Adimplente
2	022593443	MUNICIPIO DE ORLEANS - SC	107.250,00	15.322,62	107.250,00		14/09/2007	31/12/2013	Adimplente
2	022593663	MUNICIPIO DE PEDRA MOLE - SE	292.500,00	9.000,00	171.668,25		11/10/2007	30/06/2013	Adimplente
2	022593777	MUNICIPIO DE POCO REDONDO - SE	487.500,00	24.375,00	209.625,00		28/12/2007	30/05/2013	Adimplente
2	022593995	MUNICIPIO DE SAO CRISTOVAO - SE	58.500,00	42.682,52	58.500,00		24/12/2007	30/03/2013	Adimplente
2	022594574	MUNICIPIO DE CHARQUEDA - SP	224.250,00	40.583,93	224.250,00	29.197,35	29/11/2007	26/02/2013	Adimplente
2	022661279	MUNICIPIO DE CACHOEIRA - BA	292.500,00	29.108,79	292.500,00		31/08/2007	05/09/2012	Adimplente
2	022661497	MUNICIPIO DE AGUA DOCE DO NORTE - ES	292.500,00	24.487,90	108.956,25		04/12/2007	01/09/2013	Adimplente
2	022661501	MUNICIPIO DE GUACUI - ES	165.750,00	33.738,79	18.829,20		19/10/2007	01/11/2013	Adimplente
2	022661729	MUNICIPIO DE NOVA VENECIA - ES	292.500,00	18.951,33	58.500,00		10/10/2007	01/12/2013	Adimplente
2	022661833	MUNICIPIO DE PEDRO CANARIO - ES	390.000,00	11.700,00	129.168,00	51.168,00	28/12/2007	01/12/2013	Adimplente

2	022661947	MUNICIPIO DE SANTA LEOPOLDINA - ES	195.000,00	20.081,41	195.000,00	49.452,00	20/12/2007	01/11/2012	Adimplente
2	022662180	MUNICIPIO DE VENDA NOVA DO IMIGRANTE - ES	585.000,00	153.660,62	585.000,00	113.665,50	16/10/2007	01/09/2013	Adimplente
2	022662294	MUNICIPIO DE VIANA - ES	68.250,00	47.843,56	68.250,00		16/11/2007	01/09/2013	Adimplente
2	022662307	MUNICIPIO DE VIANA - ES	682.500,00	146.516,59	530.370,74	74.460,74	16/11/2007	01/11/2013	Adimplente
2	022664347	MUNICIPIO DE AGUAI - SP	73.125,00	12.773,09	73.125,00		31/12/2007	27/04/2013	Adimplente
2	022664567	MUNICIPIO DE AGUAS DE LINDOIA - SP	146.250,00	26.617,68	46.595,25	17.345,25	14/11/2007	31/12/2013	Adimplente
2	022670486	MUNICIPIO DE MARABA PAULISTA - SP	97.500,00	3.267,75	97.500,00	97.500,00	31/12/2007	05/06/2013	Adimplente
2	022672530	MUNICIPIO DE PAULO FARIA - SP	78.000,00	10.532,52	60.730,80	35.661,60	31/12/2007	20/04/2013	Adimplente
2	022673440	MUNICIPIO DE REDENCAO SERRA - SP	146.250,00	19.256,10	146.250,00		31/10/2007	28/02/2012	Concluido
2	022675943	MUNICIPIO DE TUIUTI - SP	48.750,00	18.023,66	12.202,13		28/12/2007	15/06/2013	Adimplente
2	022737639	MUNICIPIO DE ACEGUA - RS	48.750,00	8.011,29	48.750,00		15/10/2007	30/12/2013	Adimplente
2	022738090	MUNICIPIO DE HULHA NEGRA - RS	58.500,00	20.505,50	58.500,00		21/12/2007	31/12/2013	Adimplente
2	022747862	MUNICIPIO DE FORQUILHA - CE	975.000,00	32.550,83	975.000,00		19/10/2007	28/02/2012	Concluido
2	022747976	MUNICIPIO DE ANCHIETA - ES	195.000,00	335.322,72	195.000,00	112.612,50	03/12/2007	30/03/2013	Adimplente
2	022780633	MUNICIPIO DE SAO MATEUS DO MARANHAO - MA	243.750,00	12.187,50	243.750,00		19/09/2007	29/11/2013	Adimplente
2	022781325	MUNICIPIO DE DOM JOAQUIM - MG	195.000,00	5.672,94	195.000,00	86.658,00	04/12/2007	31/03/2013	Adimplente
2	022781439	MUNICIPIO DE FELIXLANDIA - MG	97.500,00	4.356,11	97.500,00		09/11/2007	30/03/2012	Adimplente
2	022781877	MUNICIPIO DE OLIVEIRA - MG	78.000,00	44.826,42	78.000,00		31/12/2007	28/07/2012	Concluido
2	022782340	MUNICIPIO DE POCINHOS - PB	326.625,00	66.219,17	225.436,08		09/11/2007	09/07/2013	Adimplente
2	022782455	MUNICIPIO DE CUNHA PORA - SC	97.500,00	2.887,00	97.500,00	31.853,25	15/10/2007	30/05/2013	Adimplente
2	022783033	MUNICIPIO DE DUQUE BACELAR - MA	243.750,00	7.538,65	48.750,00		25/10/2007	30/08/2013	Adimplente
2	022783470	MUNICIPIO DE JITAUNA - BA	487.500,00	100.452,20	487.500,00		27/12/2007	30/04/2012	Concluido
2	022783699	MUNICIPIO DE CUMARU - PE	292.500,00	21.745,84	292.500,00		31/12/2007	30/10/2013	Adimplente
2	022790866	MUNICIPIO DE ALTO SANTO - CE	341.250,00	10.237,50	273.068,24	51.460,49	04/12/2007	30/06/2013	Adimplente
2	022818097	MUNICIPIO DE MACHADOS - PE	292.500,00	11.994,27	292.500,00		26/12/2007	31/01/2013	Adimplente
2	022818214	MUNICIPIO DE JACOBINA DO PIAUI - PI	292.500,00	11.989,50	70.609,50		13/11/2007	08/09/2013	Adimplente

2	022818432	MUNICIPIO DE RIO BONITO - RJ	195.000,00	37.682,36	195.000,00		31/12/2007	25/09/2012	Adimplente
2	022964185	MUNICIPIO DE CANAPI - AL	292.500,00	73.125,00	292.500,00		27/12/2007	30/08/2013	Adimplente
2	022964302	MUNICIPIO DE JEQUIA DA PRAIA - AL	195.000,00	19.230,30	195.000,00		19/12/2007	12/11/2013	Adimplente
2	022964416	MUNICIPIO DE MAR VERMELHO - AL	195.000,00	5.850,00			19/12/2007	30/03/2012	Excluído
2	022964635	MUNICIPIO DE MESSIAS - AL	195.000,00	9.750,00	170.001,00	89.407,00	18/12/2007	14/05/2013	Adimplente
2	022964749	MUNICIPIO DE MURICI - AL	487.500,00	24.375,00	350.951,25	209.966,25	21/12/2007	16/09/2013	Adimplente
2	022964968	MUNICIPIO DE PORTO CALVO - AL	487.500,00	24.375,00	2.437,50	2.437,50	28/12/2007	28/12/2012	Adimplente
2	022965007	MUNICIPIO DE PORTO CALVO - AL	195.000,00	9.750,00	195.000,00		28/12/2007	28/10/2012	Adimplente
2	022965111	MUNICIPIO DE TRAIPI - AL	877.500,00	26.325,00	520.269,75		31/12/2007	27/06/2013	Adimplente
2	022965225	MUNICIPIO DE AMELIA RODRIGUES - BA	195.000,00	5.850,00	195.000,00		11/12/2007	05/03/2012	Concluído
2	022965559	MUNICIPIO DE BOA VISTA DO TUPIM - BA	243.750,00	24.375,00	88.164,38	16.063,13	26/12/2007	05/05/2013	Adimplente
2	022966136	MUNICIPIO DE DIAS D'AVILA - BA	487.500,00	617.656,36	161.021,24	63.521,24	28/12/2007	04/02/2014	Adimplente
2	022966240	MUNICIPIO DE FORMOSA DO RIO PRETO - BA	263.250,00	87.422,98	263.250,00		12/12/2007	05/11/2013	Adimplente
2	022966688	ESTADO DA BAHIA	97.500,00	10.632,63	97.500,00	12.801,75	04/12/2007	20/04/2013	Adimplente
2	022967716	MUNICIPIO DE ITIUBA - BA	682.500,00	34.125,00	682.500,00		27/12/2007	05/11/2012	Concluído
2	022968408	MUNICIPIO DE MAIRI - BA	195.000,00	10.263,17	99.040,50		27/12/2007	05/05/2014	Adimplente
2	022968513	MUNICIPIO DE MUQUEM DE SAO FRANCISCO - BA	243.750,00	15.601,18	198.924,38	99.815,63	13/12/2007	05/11/2013	Adimplente
2	022968731	MUNICIPIO DE NOVA VICOSA - BA	243.750,00	23.228,87	243.750,00	158.730,00	27/12/2007	30/04/2013	Adimplente
2	022968845	MUNICIPIO DE OURICANGAS - BA	97.500,00	2.925,00	97.500,00		10/12/2007	05/05/2013	Adimplente
2	022969192	MUNICIPIO DE RIACHAO DA NEVES - BA	263.250,00	7.897,50	263.250,00		10/12/2007	04/07/2013	Adimplente
2	022969538	MUNICIPIO DE SANTA INES - BA	224.250,00	11.212,50	224.250,00		28/11/2007	30/04/2013	Adimplente
2	022969642	MUNICIPIO DE SANTO ANTONIO DE JESUS - BA	195.000,00	42.281,28	131.722,51		27/12/2007	29/11/2013	Adimplente
2	022969757	MUNICIPIO DE SAO SEBASTIAO DO PASSE - BA	536.250,00	26.812,50	310.917,75		26/11/2007	21/05/2013	Adimplente
2	022970774	MUNICIPIO DE ALEGRE - ES	195.000,00	59.859,90	85.936,50	67.099,50	07/12/2007	01/03/2013	Adimplente
2	022970888	MUNICIPIO DE ECOPORANGA - ES	146.250,00	40.413,62	146.250,00	95.472,00	14/12/2007	01/09/2013	Adimplente
2	022970992	MUNICIPIO DE GOVERNADOR LINDEMBERG - ES	243.750,00	144.861,28	243.750,00	43.046,26	29/11/2007	01/12/2012	Adimplente

2	022971029	MUNICIPIO DE GOVERNADOR LINDEMBERG - ES	195.000,00	16.135,33	124.000,50		30/11/2007	01/04/2013	Adimplente
2	022971466	MUNICIPIO DE BACABEIRA - MA	195.000,00	5.850,00	73.242,00	34.242,00	26/12/2007	28/03/2013	Adimplente
2	022971799	MUNICIPIO DE BREJO - MA	97.500,00	5.050,43	97.500,00		28/12/2007	31/10/2013	Adimplente
2	022971916	MUNICIPIO DE CHAPADINHA - MA	195.000,00	7.674,00	195.000,00		24/10/2007	31/08/2012	Adimplente
2	022972044	MUNICIPIO DE CHAPADINHA - MA	292.500,00	15.269,69	292.500,00		24/10/2007	31/10/2012	Adimplente
2	022972159	MUNICIPIO DE CIDELANDIA - MA	199.875,00	5.997,00	139.272,90		02/10/2007	28/03/2013	Adimplente
2	022972263	MUNICIPIO DE COELHO NETO - MA	292.500,00	14.625,00	58.500,00		01/11/2007	30/11/2012	Adimplente
2	022972377	MUNICIPIO DE COLINAS - MA	780.000,00	39.000,00	780.000,00		28/11/2007	30/04/2013	Adimplente
2	022972481	MUNICIPIO DE FERNANDO FALCAO - MA	97.500,00	22.061,36	97.500,00		24/10/2007	31/07/2013	Adimplente
2	022972596	MUNICIPIO DE GODOFREDO VIANA - MA	195.000,00	5.850,00	117.643,50	48.867,00	28/12/2007	30/08/2013	Adimplente
2	022973405	MUNICIPIO DE CACHOEIRA PAJEU - MG	73.125,00	1.009,87	73.125,00	46.829,25	31/12/2007	30/10/2012	Concluido
2	022973510	MUNICIPIO DE CACHOEIRA PAJEU - MG	73.125,00	2.695,75	73.125,00	22.698,00	31/12/2007	31/07/2013	Concluido
2	022973842	MUNICIPIO DE RIO MANSO - MG	292.500,00	26.285,16	292.500,00	194.834,25	31/12/2007	30/06/2013	Adimplente
2	022974199	MUNICIPIO DE SANTO ANTONIO DO MONTE - MG	536.250,00	514.380,40	536.250,00		13/12/2007	30/06/2012	Adimplente
2	022974202	MUNICIPIO DE SANTOS DUMONT - MG	195.000,00	55.290,94	94.965,00		31/12/2007	31/01/2014	Adimplente
2	022974754	MUNICIPIO DE SANTO ANTONIO DO LEVERGER - MT	292.500,00	8.775,00	292.500,00		23/10/2007	30/10/2013	Adimplente
2	022974868	MUNICIPIO DE SANTO ANTONIO DO LEVERGER - MT	292.500,00	8.775,00	292.500,00		23/10/2007	30/09/2013	Adimplente
2	022975239	MUNICIPIO DE BUJARU - PA	243.750,00	7.350,00	243.750,00		28/12/2007	30/04/2013	Adimplente
2	022975343	MUNICIPIO DE PORTEL - PA	243.750,00	33.017,29			31/12/2007	30/01/2012	Excluído
2	022975563	MUNICIPIO DE ARARA - PB	97.500,00	6.493,06	19.500,00		23/11/2007	23/12/2013	Adimplente
2	022975908	MUNICIPIO DE CARNAIBA - PE	390.000,00	31.919,13	390.000,00		10/12/2007	30/06/2013	Adimplente
2	022976036	MUNICIPIO DE CORTES - PE	292.500,00	8.775,00	292.500,00		28/11/2007	28/11/2012	Adimplente
2	022976140	MUNICIPIO DE DORMENTES - PE	243.750,00	7.174,83	243.750,00		14/12/2007	28/06/2013	Adimplente
2	022976255	MUNICIPIO DE EXU - PE	243.750,00	52.057,35	48.750,00		26/12/2007	30/06/2012	Adimplente
2	022976705	MUNICIPIO DE LAJEDO - PE	585.000,00	111.570,09	585.000,00		14/12/2007	30/11/2012	Adimplente
2	022976923	MUNICIPIO DE PIRACURUCA - PI	292.500,00	13.147,00	292.500,00		14/11/2007	11/09/2013	Adimplente

2	022977166	MUNICIPIO DE SANTO ANTONIO DE LISBOA - PI	243.750,00	24.691,57	152.392,50		06/12/2007	08/09/2013	Adimplente
2	022977616	MUNICIPIO DE CAMPINA GRANDE DO SUL - PR	126.750,00	64.973,59	100.867,65	41.295,15	28/11/2007	30/07/2013	Adimplente
2	022977720	MUNICIPIO DE CASTRO - PR	341.250,00	68.250,00	203.382,23		22/11/2007	30/07/2013	Adimplente
2	022977834	MUNICIPIO DE CERRO AZUL - PR	224.250,00	16.396,76			12/12/2007	30/03/2012	Excluído
2	022978181	MUNICIPIO DE FENIX - PR	97.500,00	3.000,00	97.500,00		28/12/2007	30/06/2013	Adimplente
2	022978412	MUNICIPIO DE GUAIRA - PR	243.750,00	60.631,32	138.401,25		31/12/2007	31/10/2013	Adimplente
2	022978527	MUNICIPIO DE INACIO MARTINS - PR	39.000,00	7.477,02	39.000,00	5.827,00	28/12/2007	30/03/2013	Adimplente
2	022978631	MUNICIPIO DE IRATI - PR	195.000,00	71.202,00	195.000,00		20/11/2007	29/02/2012	Concluído
2	022979092	MUNICIPIO DE JOAQUIM TAVORA - PR	121.875,00	21.501,20	121.875,00	96.037,50	20/11/2007	31/10/2012	Concluído
2	022979105	MUNICIPIO DE JUSSARA - PR	146.250,00	4.597,07	146.250,00		01/11/2007	30/08/2012	Concluído
2	022979219	MUNICIPIO DE TANGUA - RJ	487.500,00	92.739,72	487.500,00	15.746,25	14/12/2007	01/08/2013	Adimplente
2	022979323	MUNICIPIO DE ALEXANDRIA - RN	117.000,00	4.134,18	117.000,00	76.471,20	20/11/2007	20/10/2012	Adimplente
2	022981702	MUNICIPIO DE PORTO DA FOLHA - SE	146.250,00	16.689,91	52.006,50		30/10/2007	30/12/2012	Adimplente
2	022981920	MUNICIPIO DE ANGATUBA - SP	438.750,00	368.949,88	438.750,00		14/11/2007	30/06/2012	Concluído
2	022982059	MUNICIPIO DE APIAI - SP	146.250,00	32.124,57	80.305,88	11.334,38	29/10/2007	30/06/2013	Adimplente
2	022984216	MUNICIPIO DE PILAR DO SUL - SP	242.833,50	57.833,76	242.833,50		26/11/2007	28/05/2012	Adimplente
2	022986937	MUNICIPIO DE APARECIDA DO RIO NEGRO - TO	97.500,00	4.974,68	19.500,00		13/12/2007	30/11/2013	Adimplente
2	022987170	MUNICIPIO DE AURORA DO TOCANTINS - TO	190.125,00	5.703,75	140.369,29	15.913,47	31/12/2007	30/11/2013	Adimplente
2	022988208	MUNICIPIO DE PARAISO DO TOCANTINS - TO	195.000,00	9.750,00	40.989,00		31/12/2007	31/12/2013	Adimplente
2	022988750	MUNICIPIO DE MARATAIZES - ES	292.500,00	61.229,61	292.500,00		30/11/2007	01/04/2013	Adimplente
2	022989119	MUNICIPIO DE BOM JARDIM DE GOIAS - GO	97.500,00	3.824,37	97.500,00	22.473,75	27/12/2007	30/06/2013	Adimplente
2	022989661	MUNICIPIO DE ITABERAÍ - GO	487.500,00	25.186,30	487.500,00	227.565,00	11/10/2007	30/12/2012	Concluído
2	022990022	MUNICIPIO DE PILAR DE GOIAS - GO	136.500,00	13.037,72	136.500,00		31/12/2007	31/12/2013	Adimplente
2	022990136	MUNICIPIO DE PIRACANJUBA - GO	292.500,00	8.805,74	292.500,00		06/12/2007	31/12/2013	Adimplente
2	022990792	MUNICIPIO DE ALTO ALEGRE DO MARANHÃO - MA	195.000,00	5.850,00	195.000,00		13/11/2007	30/09/2013	Adimplente
2	022991266	MUNICIPIO DE MONÇAÓ - MA	195.000,00	9.750,00	96.895,50	57.895,50	28/12/2007	30/09/2013	Adimplente

2	022991370	MUNICIPIO DE RIACHAO - MA	146.250,00	4.387,50	146.250,00	3.861,00	19/10/2007	31/10/2012	Adimplente
2	022991484	MUNICIPIO DE SAO BENEDITO DO RIO PRETO - MA	195.000,00	5.850,00	195.000,00		16/11/2007	29/11/2013	Adimplente
2	022991599	MUNICIPIO DE SAO JOAO DO PARAISO - MA	302.250,00	9.068,00	108.296,18		30/10/2007	30/08/2013	Inadimplente
2	022991716	MUNICIPIO DE AGUA BOA - MG	195.000,00	47.789,84	107.094,00		12/11/2007	30/04/2013	Adimplente
2	022991820	MUNICIPIO DE ALPINOPOLIS - MG	292.500,00	21.370,82	292.500,00	73.125,00	31/12/2007	31/01/2013	Adimplente
2	022992408	MUNICIPIO DE FORMIGA - MG	142.948,65	27.512,41	142.948,65		31/12/2007	31/08/2012	Concluido
2	022992513	MUNICIPIO DE IGUATAMA - MG	146.250,00	6.918,27	87.530,63		31/12/2007	18/04/2013	Adimplente
2	022993319	MUNICIPIO DE PIMENTA - MG	146.250,00	22.154,39	146.250,00	70.565,62	31/12/2007	28/06/2012	Adimplente
2	022994334	MUNICIPIO DE BANDEIRANTES - MS	146.250,00	18.735,91	39.180,37	9.930,37	31/12/2007	31/12/2013	Adimplente
2	022994554	MUNICIPIO DE BODOQUENA - MS	170.625,00	29.964,14	34.125,00		31/12/2007	30/06/2013	Concluido
2	022994772	MUNICIPIO DE FATIMA DO SUL - MS	195.000,00	5.949,31	195.000,00		21/12/2007	30/01/2012	Concluido
2	022994990	MUNICIPIO DE FIGUEIRAO - MS	195.000,00	58.010,30	172.907,00		21/12/2007	31/12/2013	Adimplente
2	022995039	ESTADO DE MATO GROSSO DO SUL	390.000,00	43.631,46	390.000,00		17/12/2007	29/06/2012	Concluido
2	022995143	ESTADO DE MATO GROSSO DO SUL	195.000,00	23.406,01	78.000,00		17/12/2007	30/01/2012	Excluído
2	022995362	ESTADO DE MATO GROSSO DO SUL	195.000,00	24.055,78	78.000,00		17/12/2007	30/01/2014	Adimplente
2	022995476	ESTADO DE MATO GROSSO DO SUL	195.000,00	56.677,91	195.000,00	117.000,00	17/12/2007	28/01/2013	Adimplente
2	022995581	MUNICIPIO DE INOCENCIA - MS	390.000,00	87.961,28	390.000,00	273.000,00	20/12/2007	30/01/2013	Adimplente
2	022995708	MUNICIPIO DE JATEI - MS	146.250,00	20.018,07	146.250,00	2.179,12	10/12/2007	30/07/2013	Adimplente
2	022995812	MUNICIPIO DE MIRANDA - MS	243.750,00	37.566,85	243.750,00		31/12/2007	31/07/2013	Adimplente
2	022996491	MUNICIPIO DE ROCHEDO - MS	97.500,00	2.925,00	19.500,00		26/12/2007	30/04/2013	Adimplente
2	022996505	MUNICIPIO DE SAO GABRIEL - MS	97.500,00	3.090,31			04/12/2007	31/01/2012	Excluído
2	022996941	MUNICIPIO DE PESQUEIRA - PE	195.000,00	9.250,96	195.000,00		26/11/2007	30/12/2013	Adimplente
2	022997298	MUNICIPIO DE ALAGOINHA DO PIAUI - PI	97.500,00	3.020,00	97.500,00	54.317,25	21/12/2007	30/08/2012	Adimplente
2	022997853	MUNICIPIO DE CALDEIRAO GRANDE DO PIAUI - PI	97.500,00	4.875,00	39.019,50		17/12/2007	08/09/2013	Adimplente
2	022998326	MUNICIPIO DE ELISEU MARTINS - PI	97.500,00	5.362,50	97.500,00		28/11/2007	11/09/2013	Adimplente
2	022998545	MUNICIPIO DE GUARIBAS - PI	97.500,00	3.016,00	97.500,00	30.098,25	31/12/2007	30/08/2013	Adimplente

2	022998878	MUNICIPIO DE MURICI PORTELA - PI	97.500,00	2.925,00	97.500,00		30/11/2007	30/11/2012	Adimplente
2	022999019	MUNICIPIO DE PAJEU DO PIAUI - PI	97.500,00	2.925,00	97.500,00		24/12/2007	30/08/2012	Concluido
2	022999341	MUNICIPIO DE PALMITAL - PR	146.250,00	17.211,78	72.393,75		18/12/2007	30/03/2013	Adimplente
2	023000503	MUNICIPIO DE UNIAO DA VITORIA - PR	1.462.500,00	291.991,31	1.462.500,00		21/12/2007	30/03/2012	Concluido
2	023000617	MUNICIPIO DE VENTANIA - PR	126.750,00	20.180,00	126.750,00	41.117,70	01/11/2007	30/08/2012	Adimplente
2	023002324	MUNICIPIO DE CACAPAVA DO SUL - RS	73.125,00	23.720,08	73.125,00		04/12/2007	30/06/2013	Adimplente
2	023002438	MUNICIPIO DE CANGUCU - RS	390.000,00	215.325,83	390.000,00		24/10/2007	30/12/2013	Adimplente
2	023002543	MUNICIPIO DE CAPAO DO LEAO - RS	292.500,00	48.216,09	191.178,00		24/12/2007	30/12/2012	Adimplente
2	023003017	MUNICIPIO DE HARMONIA - RS	97.500,00	97.496,96	43.056,00	22.707,75	24/12/2007	30/12/2013	Adimplente
2	023003891	MUNICIPIO DE NAVEGANTES - SC	487.500,00	170.542,17	487.500,00	67.470,00	12/12/2007	30/04/2012	Concluido
2	023004251	MUNICIPIO DE SANTA HELENA - SC	97.500,00	5.337,96	97.500,00		05/11/2007	31/03/2012	Concluido
2	023004929	MUNICIPIO DE BARRA DOS COQUEIROS - SE	292.500,00	8.775,00	269.363,50		20/11/2007	30/06/2013	Adimplente
2	023005060	MUNICIPIO DE BOQUIM - SE	487.500,00	14.625,00	307.076,26	43.289,50	05/12/2007	30/06/2013	Adimplente
2	023005174	MUNICIPIO DE ESTANCIA - SE	682.500,00	38.850,46	64.769,25	40.540,50	24/10/2007	30/05/2013	Adimplente
2	023005288	MUNICIPIO DE INDIAROBA - SE	136.500,00	5.752,01	136.500,00		17/12/2007	31/12/2013	Inadimplente
2	023005624	MUNICIPIO DE CACHOEIRA PAULISTA - SP	97.500,00	19.483,71	97.500,00	97.500,00	31/10/2007	30/12/2012	Adimplente
2	023005738	MUNICIPIO DE CERQUEIRA CESAR - SP	146.250,00	14.815,19	146.250,00		22/10/2007	20/02/2012	Concluido
2	023006649	MUNICIPIO DE GUAPIARA - SP	146.250,00	35.731,60	146.250,00		22/10/2007	31/01/2013	Adimplente
2	023010735	MUNICIPIO DE IPIAU - BA	1.950.000,00	97.500,00	1.950.000,00		16/11/2007	30/04/2013	Adimplente
2	023010849	MUNICIPIO DE ITARANTIM - BA	243.750,00	13.406,25	107.128,13	8.726,26	27/12/2007	30/11/2013	Adimplente
2	023011313	MUNICIPIO DE JERONIMO MONTEIRO - ES	97.500,00	30.200,82	97.500,00	91.026,00	29/11/2007	31/12/2012	Adimplente
2	023011646	MUNICIPIO DE VILA PAVAO - ES	243.750,00	7.312,50	215.158,12	214.670,62	31/12/2007	01/09/2013	Adimplente
2	023012006	MUNICIPIO DE HIDROLANDIA - GO	97.500,00	2.925,00	19.500,00		11/12/2007	30/06/2013	Adimplente
2	023012442	MUNICIPIO DE ITINGA DO MARANHAO - MA	390.000,00	11.700,00	194.064,00		26/10/2007	30/08/2013	Adimplente
2	023013021	MUNICIPIO DE OURO VERDE DE MINAS - MG	78.000,00	3.000,00	5.327,40		31/12/2007	30/09/2012	Adimplente
2	023013135	MUNICIPIO DE SABINOPOLIS - MG	194.512,50	18.320,79	194.512,50	31.044,19	19/12/2007	28/02/2013	Adimplente

2	023013135	MUNICIPIO DE SABINOPOLIS - MG	194.512,50	18.320,79	194.512,50	31.044,19	19/12/2007	28/02/2013	Adimplente
2	023013573	MUNICIPIO DE ALCANTIL - PB	151.125,00	4.533,75	151.125,00		06/11/2007	06/12/2012	Concluido
2	023013791	MUNICIPIO DE POMBAL - PB	780.000,00	39.000,00	489.762,00		20/11/2007	20/12/2012	Adimplente
2	023014379	MUNICIPIO DE BIGUACU - SC	87.750,00	30.324,81	87.750,00	52.132,27	30/11/2007	31/12/2012	Adimplente
2	023015188	MUNICIPIO DE INDAIAL - SC	48.750,00	30.473,87	48.750,00		11/10/2007	30/04/2012	Concluido
2	023015305	MUNICIPIO DE LAGUNA - SC	97.500,00	45.084,77	97.500,00	663,00	07/11/2007	31/07/2012	Concluido
2	023015961	MUNICIPIO DE PORTO UNIAO - SC	195.000,00	212.298,12	166.803,00	3.393,00	09/11/2007	30/06/2013	Adimplente
2	023016102	MUNICIPIO DE TIMBO - SC	146.250,00	104.576,17	146.250,00		12/12/2007	31/05/2012	Concluido
2	023017231	MUNICIPIO DE CAMOCIM - CE	141.375,00	45.534,64	141.375,00		19/11/2007	30/03/2013	Adimplente
2	023017450	MUNICIPIO DE AGUA DOCE DO NORTE - ES	243.750,00	7.312,50	184.323,75	27.763,12	04/12/2007	01/04/2013	Adimplente
2	023043272	MUNICIPIO DE SANTANA DO ARAGUAIA - PA	291.037,50	14.590,80	291.037,50		26/12/2007	29/04/2013	Adimplente
2	023043490	MUNICIPIO DE CAICARA - PB	136.500,00	10.173,79	136.500,00		23/11/2007	23/12/2012	Concluido
2	023044529	MUNICIPIO DE MAIRIPORA - SP	48.750,00	46.986,15	48.750,00		19/12/2007	24/01/2012	Concluido
2	023062726	MUNICIPIO DE BOA NOVA - BA	146.250,00	4.500,00	146.250,00		06/12/2007	30/04/2013	Adimplente
2	023063187	MUNICIPIO DE CASA NOVA - BA	146.250,00	10.523,80	105.022,24		12/12/2007	05/11/2013	Adimplente
2	023063637	MUNICIPIO DE ITAMBE - BA	146.250,00	10.968,75	146.250,00	70.302,37	27/12/2007	30/04/2013	Adimplente
2	023065576	MUNICIPIO DE JOAO NEIVA - ES	48.750,00	22.098,45	48.750,00	48.750,00	03/12/2007	01/12/2012	Adimplente
2	023065680	MUNICIPIO DE SANTA LEOPOLDINA - ES	78.000,00	19.314,70	78.000,00	50.809,20	20/12/2007	01/11/2012	Adimplente
2	023065911	MUNICIPIO DE CHAPADINHA - MA	975.000,00	48.750,00	596.700,01		24/10/2007	29/11/2013	Adimplente
2	023066604	MUNICIPIO DE GOUVEIA - MG	97.500,00	13.450,00	97.500,00		20/12/2007	28/02/2013	Adimplente
2	023066718	MUNICIPIO DE ITACAMBIRA - MG	243.750,00	13.973,30	135.061,87	86.311,87	07/11/2007	30/07/2013	Adimplente
2	023066822	MUNICIPIO DE MAMONAS - MG	243.750,00	8.134,51	243.750,00		14/12/2007	30/04/2012	Concluido
2	023067629	MUNICIPIO DE RESSAQUINHA - MG	97.500,00	7.807,50	97.500,00		04/12/2007	30/01/2012	Concluido
2	023068530	ESTADO DE MATO GROSSO DO SUL	292.500,00	263.532,38	292.500,00	50.309,99	17/12/2007	30/01/2013	Adimplente
2	023068644	ESTADO DE MATO GROSSO DO SUL	291.037,50	32.337,50	291.037,50	165.134,68	17/12/2007	31/01/2013	Adimplente
2	023068863	ESTADO DE MATO GROSSO DO SUL	292.500,00	34.656,04	292.500,00	175.500,00	17/12/2007	30/06/2013	Adimplente

2	023069222	MUNICIPIO DE PONTES E LACERDA - MT	1.462.500,00	73.125,00	1.462.500,00		07/11/2007	30/04/2012	Concluído
2	023069336	SEC ESTADO DE INFRA-ESTRUTURA - SINFR	6.825.000,00	682.500,00	6.825.000,00		27/12/2007	31/05/2013	Adimplente
2	023069660	MUNICIPIO DE BARRA DE SANTANA - PB	487.500,00	21.712,74	409.012,51	203.239,51	22/10/2007	22/12/2013	Adimplente
2	023069774	MUNICIPIO DE CAAPORA - PB	487.500,00	14.625,00	97.500,00		20/11/2007	20/12/2012	Adimplente
2	023070354	MUNICIPIO DE PILOES - PB	487.500,00	14.625,00	351.536,25		14/11/2007	14/12/2012	Adimplente
2	023070791	MUNICIPIO DE UNIAO DA VITORIA - PR	130.650,00	109.191,71	130.650,00		21/12/2007	30/03/2012	Concluído
2	023070804	MUNICIPIO DE MONTE ALEGRE - RN	116.415,00	6.500,00	116.415,00	58.545,10	26/11/2007	20/01/2013	Adimplente
2	023071046	MUNICIPIO DE SAO GONCALO DO AMARANTE - RN	135.817,50	26.651,12	37.825,17		12/12/2007	20/12/2012	Adimplente
2	023071483	MUNICIPIO DE ATALANTA - SC	82.875,00	16.588,26	82.875,00	82.875,00	13/12/2007	29/06/2013	Adimplente
2	023072394	MUNICIPIO DE GUATAMBU - SC	48.750,00	1.649,92	48.750,00		18/12/2007	31/12/2012	Concluído
2	023072626	MUNICIPIO DE INDAIAL - SC	243.750,00	113.255,19	243.750,00	109.541,00	11/10/2007	27/01/2013	Adimplente
2	023074001	MUNICIPIO DE TAI0 - SC	292.500,00	115.475,15	292.500,00	87.954,75	12/12/2007	31/12/2012	Adimplente
2	023077300	MUNICIPIO DE SANTA CRUZ CABRALIA - BA	195.000,00	9.750,00	195.000,00		19/11/2007	30/04/2012	Concluído
2	023111880	MUNICIPIO DE SERRA CAIADA - RN EX-PRES.JUSCELINO	136.500,00	4.095,00	45.208,80		06/11/2007	10/01/2013	Adimplente
2	023112687	MUNICIPIO DE SANTA CRUZ DA VITORIA - BA	970.125,00	29.875,00	635.528,91		31/12/2007	30/04/2013	Adimplente
2	023112791	MUNICIPIO DE ITAITINGA - CE	136.500,00	6.825,00	136.500,00		12/11/2007	30/10/2013	Adimplente
2	023113046	MUNICIPIO DE MULUNGU - CE	243.750,00	24.623,66	12.967,50	8.287,50	31/12/2007	30/08/2013	Adimplente
2	023113483	MUNICIPIO DE ALPERCATA - MG	487.500,00	16.340,05	487.500,00	274.365,00	18/12/2007	30/04/2013	Adimplente
2	023114176	MUNICIPIO DE SAO GERALDO DO BAIXIO - MG	487.500,00	14.625,00	487.500,00	123.386,25	18/12/2007	30/03/2013	Concluído
2	023114280	MUNICIPIO DE SAO JOSE DO JACURI - MG	390.000,00	11.700,00	390.000,00		26/12/2007	30/11/2012	Adimplente
2	023131242	MUNICIPIO DE CANDIBA - BA	487.500,00	61.217,68	487.500,00		16/11/2007	30/04/2012	Adimplente
2	023137057	MUNICIPIO DE GANDU - BA	195.000,00	12.647,97	161.031,00		28/12/2007	30/04/2013	Adimplente
2	023137161	MUNICIPIO DE MACAUBAS - BA	195.000,00	19.500,00	195.000,00		17/12/2007	30/04/2013	Adimplente
2	023137493	MUNICIPIO DE CAMOCIM - CE	487.500,00	24.375,00	450.401,25	151.173,75	25/10/2007	30/07/2013	Adimplente
2	023137725	MUNICIPIO DE ITAITINGA - CE	487.500,00	30.175,26	487.500,00		19/11/2007	30/04/2014	Adimplente
2	023138740	MUNICIPIO DE PEQUI - MG	97.500,00	4.999,77			31/12/2007	31/03/2012	Excluído

2	023139097	MUNICIPIO DE ALTA FLORESTA - MT	341.250,00	80.502,75	341.250,00		17/12/2007	31/08/2012	Adimplente
2	023139100	MUNICIPIO DE CAMPOS JULIO - MT	292.500,00	18.316,42	58.500,00		25/10/2007	30/06/2012	Adimplente
2	023139214	MUNICIPIO DE JANGADA - MT	341.250,00	10.554,12	341.250,00		24/10/2007	30/04/2013	Adimplente
2	023139870	MUNICIPIO DE ARES - RN	146.250,00	4.387,50	146.249,75		03/12/2007	10/06/2013	Adimplente
2	023139984	MUNICIPIO DE BAIA FORMOSA - RN	146.250,00	18.549,10	146.191,51	107.581,51	31/12/2007	20/03/2013	Adimplente
2	023140013	MUNICIPIO DE CEARA MIRIM - RN	243.750,00	12.187,50	243.750,00	4.436,25	29/11/2007	01/03/2013	Adimplente
2	023140127	MUNICIPIO DE SANTA MARIA - RN	121.875,00	6.100,00	121.875,00		20/11/2007	17/02/2012	Adimplente
2	023140231	MUNICIPIO DE SAO GONCALO DO AMARANTE - RN	146.250,00	55.052,08	108.795,38		12/12/2007	20/12/2012	Adimplente
2	023140345	MUNICIPIO DE SAO TOME - RN	243.750,00	31.578,07	243.750,00		10/12/2007	10/05/2012	Concluido
2	023144544	ESTADO DO PARA	341.250,00	34.125,00	68.250,00		31/12/2007	30/09/2012	Adimplente
2	023145686	ESTADO DE PERNAMBUCO	195.000,00	21.503,91	70.258,50	12.382,50	31/12/2007	30/12/2012	Adimplente
2	023145917	MUNICIPIO DE IBICARAI - BA	679.087,50	33.960,00	298.594,78	22.885,27	06/12/2007	30/11/2013	Adimplente
2	023192556	MUNICIPIO DE JAPORA - MS	341.250,00	90.055,00	341.250,00		14/12/2007	31/01/2012	Concluido
2	023200658	MUNICIPIO DE AGUAS DE LINDOIA - SP	97.500,00	9.069,78	19.500,00		20/12/2007	31/12/2013	Adimplente
2	023200762	MUNICIPIO DE ANDRADINA - SP	487.500,00	192.792,88	487.500,00		28/12/2007	05/03/2014	Adimplente
2	023200980	MUNICIPIO DE LORENA - SP	243.750,00	46.599,06	191.075,62		31/10/2007	31/10/2013	Adimplente
2	023201017	MUNICIPIO DE BARRA DO CHOCA - BA	146.250,00	29.995,04	146.250,00		11/12/2007	30/04/2013	Adimplente
2	023201121	MUNICIPIO DE PARARI - PB	487.500,00	14.625,00	349.781,25	305.906,25	31/12/2007	30/09/2013	Adimplente
2	023373710	MUNICIPIO DE CORRENTINA - BA	390.000,00	21.120,00	257.248,00		18/12/2007	31/08/2013	Adimplente
2	023375325	MUNICIPIO DE PIRAI - RJ	97.500,00	35.674,62	97.500,00	38.395,00	28/12/2007	02/06/2013	Adimplente
2	023376122	MUNICIPIO DE CIDADE OCIDENTAL - GO	1.950.000,00	146.250,00	1.950.000,00		24/12/2007	31/01/2012	Concluido
2	023426533	MUNICIPIO DE CAPITAO ENEAS - MG	292.500,00	60.138,66	292.500,00	234.000,00	18/12/2007	30/08/2012	Adimplente
2	023427007	MUNICIPIO DE CATAGUASES - MG	292.500,00	57.747,36	292.500,00	234.000,00	31/12/2007	31/10/2013	Adimplente
2	023427881	MUNICIPIO DE GLAUCILANDIA - MG	146.250,00	4.387,50	146.250,00	146.250,00	24/12/2007	24/04/2013	Adimplente
2	023428792	MUNICIPIO DE ITACAMBIRA - MG	146.250,00	7.777,21	22.639,50	22.639,50	31/12/2007	30/07/2013	Adimplente
2	023428919	MUNICIPIO DE ITAMONTE - MG	292.500,00	11.753,01	292.500,00	234.000,00	31/12/2007	30/09/2013	Adimplente

2	023429602	MUNICIPIO DE MANGA - MG	438.750,00	13.570,00	149.482,12	55.589,62	31/12/2007	30/09/2013	Adimplente
2	023429716	MUNICIPIO DE MARTINHO CAMPOS - MG	292.500,00	74.379,70	292.500,00		31/12/2007	30/03/2013	Adimplente
2	023429820	MUNICIPIO DE MIRADOURO - MG	487.500,00	14.625,00	296.399,74		06/12/2007	30/06/2013	Adimplente
2	023430283	MUNICIPIO DE OLIVEIRA - MG	292.500,00	49.775,28	85.702,50	27.202,50	31/12/2007	17/07/2013	Adimplente
2	023430397	MUNICIPIO DE PAINS - MG	292.500,00	117.160,38	259.359,74	115.040,24	31/12/2007	30/06/2013	Adimplente
2	023430629	MUNICIPIO DE PATIS - MG	98.806,50	8.007,88	98.806,50		23/11/2007	28/02/2012	Concluido
2	023431311	MUNICIPIO DE RIO PARANAIBA - MG	243.750,00	14.410,93	243.750,00		28/12/2007	31/07/2013	Concluido
2	023431644	MUNICIPIO DE SANTA BARBARA - MG	1.462.500,00	313.993,14	1.462.500,00		27/12/2007	30/09/2012	Adimplente
2	023431977	MUNICIPIO DE SANTO ANTONIO DO MONTE - MG	585.000,00	292.419,29	585.000,00		13/12/2007	30/06/2012	Adimplente
2	023432004	MUNICIPIO DE SAO DOMINGOS DO PRATA - MG	341.250,00	36.043,44	341.250,00	130.255,12	31/12/2007	30/03/2013	Adimplente
2	023432118	MUNICIPIO DE SAO FRANCISCO - MG	1.072.500,00	53.625,00	297.618,75	83.118,75	19/12/2007	31/07/2013	Adimplente
2	023432222	MUNICIPIO DE SAO FRANCISCO DE SALES - MG	195.000,00	5.998,65	132.580,50	132.580,50	11/12/2007	30/06/2013	Adimplente
2	023432992	MUNICIPIO DE SERRO - MG	292.500,00	25.450,00	244.179,01	244.179,01	27/12/2007	30/11/2013	Adimplente
2	023433247	MUNICIPIO DE TUPACIGUARA - MG	731.250,00	22.750,00	731.250,00		07/12/2007	30/07/2013	Adimplente
2	023433466	MUNICIPIO DE VERDELANDIA - MG	877.500,00	37.420,58	778.781,25	407.774,25	19/12/2007	30/04/2013	Adimplente
2	023442892	MUNICIPIO DE BRASLIA DE MINAS - MG	390.000,00	23.993,33	390.000,00		17/01/2008	30/06/2013	Adimplente
2	023443585	MUNICIPIO DE EMBU-GUACU - SP	68.250,00	36.280,10	68.250,00		31/12/2007	31/12/2013	Adimplente
2	023444613	MUNICIPIO DE LUCELIA - SP	68.250,00	17.863,58	64.393,87	62.605,72	28/12/2007	05/12/2013	Adimplente
2	023485022	MUNICIPIO DE COMENDADOR LEVY GASPARIAN - RJ	487.500,00	62.214,47	183.007,50	85.507,50	28/12/2007	19/04/2013	Adimplente
2	023485240	MUNICIPIO DE MACUCO - RJ	585.000,00	17.550,00	585.000,00		28/12/2007	28/03/2013	Adimplente
2	023485469	MUNICIPIO DE RIO DAS FLORES - RJ	954.015,56	314.570,36	954.015,56		28/12/2007	18/10/2013	Adimplente
2	023520538	MUNICIPIO DE CIDADE OCIDENTAL - GO	975.000,00	73.125,00	975.000,00		21/12/2007	31/01/2012	Concluido
2	023522350	MUNICIPIO DE JACOBINA DO PIAUI - PI	110.906,25	4.512,84	22.181,25		27/12/2007	30/08/2015	Adimplente
2	023522464	MUNICIPIO DE JATOBA DO PIAUI - PI	110.906,25	3.498,82	110.906,25		31/12/2007	30/08/2012	Inadimplente
2	023523157	MUNICIPIO DE SAO FRANCISCO DO PIAUI - PI	110.906,25	3.327,18	110.906,25		26/12/2007	30/08/2012	Concluido
2	023524390	MUNICIPIO DE FERNANDES PINHEIRO - PR	136.500,00	49.878,43	136.500,00		10/12/2007	31/05/2012	Concluido

2	023677114	MUNICIPIO DE BARRA DE MIGUEL - AL	243.750,00	7.312,50			18/12/2007	15/04/2012	Excluído
2	023677228	MUNICIPIO DE CORURIBE - AL	585.000,00	32.980,33	492.803,99	258.803,99	19/12/2007	15/07/2013	Adimplente
2	023677332	MUNICIPIO DE IGACI - AL	487.500,00	24.375,00	318.825,00	148.687,49	31/12/2007	04/11/2013	Adimplente
2	023677770	MUNICIPIO DE LIMOEIRO ANADIA - AL	390.000,00	22.155,64	306.618,01	148.980,01	31/12/2007	31/01/2014	Adimplente
2	023678462	MUNICIPIO DE QUEBRANGULO - AL	292.500,00	11.380,00	260.822,25	202.322,25	18/12/2007	05/04/2013	Adimplente
2	023678795	MUNICIPIO DE TEOTONIO VILELA - AL	682.500,00	34.125,00	682.500,00		27/12/2007	17/01/2013	Adimplente
2	023678912	MUNICIPIO DE ARACATU - BA	195.000,00	57.795,80	195.000,00		28/12/2007	30/04/2012	Adimplente
2	023679373	MUNICIPIO DE BOA NOVA - BA	243.750,00	7.538,65			28/12/2007	30/04/2012	Excluído
2	023679937	MUNICIPIO DE CATU - BA	292.500,00	40.007,53	292.500,00		21/12/2007	05/03/2013	Adimplente
2	023680286	MUNICIPIO DE CRUZ DAS ALMAS - BA	341.250,00	38.146,22	251.023,50	18.427,49	26/12/2007	05/05/2013	Adimplente
2	023680518	MUNICIPIO DE GUAJERU - BA	146.250,00	4.387,50	29.250,00		24/12/2007	30/04/2012	Excluído
2	023680622	MUNICIPIO DE IBIASSUCE - BA	195.000,00	5.850,00			28/12/2007	30/04/2012	Excluído
2	023681083	MUNICIPIO DE MACAJUBA - BA	126.750,00	12.500,00	126.750,00		28/12/2007	05/07/2012	Adimplente
2	023681314	MUNICIPIO DE MARAGOGIPE - BA	780.000,00	316.087,81	360.204,00	204.204,00	27/12/2007	05/09/2013	Adimplente
2	023681752	MUNICIPIO DE PARAMIRIM - BA	438.750,00	18.984,15	438.750,00		21/12/2007	30/04/2012	Concluído
2	023682007	MUNICIPIO DE PINTADAS - BA	195.000,00	5.850,00	195.000,00		12/12/2007	05/09/2012	Concluído
2	023682225	MUNICIPIO DE QUIJINQUE - BA	195.000,00	38.396,36	195.000,00	100.620,00	29/01/2008	05/05/2013	Adimplente
2	023682881	MUNICIPIO DE SANTA CRUZ CABRALIA - BA	292.500,00	29.250,00	292.500,00		28/12/2007	30/04/2012	Concluído
2	023682995	MUNICIPIO DE SANTA MARIA DA VITORIA - BA	292.500,00	14.625,00	292.500,00		26/12/2007	30/04/2013	Adimplente
2	023683022	MUNICIPIO DE SANTANA - BA	341.250,00	76.211,80	147.795,38		08/01/2008	30/11/2013	Adimplente
2	023683805	MUNICIPIO DE URANDI - BA	146.250,00	4.387,50			27/12/2007	30/04/2012	Excluído
2	023684370	MUNICIPIO DE AMONTADA - CE	126.750,00	6.337,50	126.750,00	90.474,15	24/12/2007	30/03/2013	Concluído
2	023685525	MUNICIPIO DE MORRINHOS - CE	175.500,00	31.606,02	175.500,00		18/12/2007	30/06/2012	Adimplente
2	023686540	MUNICIPIO DE SENADOR POMPEU - CE	136.500,00	6.825,00	136.500,00		30/11/2007	30/08/2013	Adimplente
2	023686769	MUNICIPIO DE TAUÁ - CE	487.500,00	38.910,13	487.500,00		20/12/2007	30/01/2012	Concluído
2	023686987	MUNICIPIO DE TIANGUA - CE	331.500,00	25.500,24	331.500,00		14/12/2007	30/09/2013	Adimplente

2	023687898	MUNICIPIO DE ECOPORANGA - ES	97.500,00	22.830,49	97.500,00	71.194,50	27/12/2007	01/09/2013	Adimplente
2	023687901	MUNICIPIO DE MUQUI - ES	195.000,00	155.550,78	195.000,00		07/12/2007	01/12/2013	Adimplente
2	023688143	MUNICIPIO DE PIUMA - ES	48.750,00	176.184,93	48.750,00		20/12/2007	01/12/2013	Adimplente
2	023689273	MUNICIPIO DE ARACU - GO	195.000,00	59.023,54	89.329,50		31/12/2007	28/02/2014	Adimplente
2	023689387	MUNICIPIO DE AVENILOPOLIS - GO	243.750,00	48.807,88	243.750,00		31/12/2007	31/01/2014	Adimplente
2	023689619	MUNICIPIO DE COCALZINHO GOIAS - GO	136.500,00	4.095,00	136.500,00	34.015,80	31/12/2007	31/12/2012	Adimplente
2	023689941	MUNICIPIO DE GUARAITA - GO	97.500,00	2.925,00	65.276,25	45.776,25	31/12/2007	30/04/2013	Adimplente
2	023690855	MUNICIPIO DE PALMEIRAS GOIAS - GO	195.000,00	5.850,00	85.488,00		27/12/2007	30/06/2013	Adimplente
2	023691214	MUNICIPIO DE PONTALINA - GO	292.500,00	20.561,67	292.500,00	292.500,00	19/12/2007	31/10/2012	Adimplente
2	023691432	MUNICIPIO DE SANTO ANTONIO DO DESCOBERTO - GO	146.250,00	8.705,65	116.020,13		24/12/2007	31/03/2012	Concluido
2	023691547	MUNICIPIO DE SANTO ANTONIO DO DESCOBERTO - GO	390.000,00	14.501,83	193.362,01		24/12/2007	31/03/2012	Adimplente
2	023691766	MUNICIPIO DE ALCANTARA - MA	146.250,00	4.500,00	146.250,00		12/12/2007	30/08/2013	Adimplente
2	023691870	MUNICIPIO DE ESTREITO - MA	146.250,00	7.697,36	73.139,62		27/12/2007	28/03/2013	Adimplente
2	023691984	MUNICIPIO DE IGARAPE DO MEIO - MA	195.000,00	9.750,00	195.000,00		03/12/2007	31/10/2012	Adimplente
2	023692011	MUNICIPIO DE PARAIBANO - MA	585.000,00	36.085,00	584.999,51		11/12/2007	29/02/2012	Adimplente
2	023692125	MUNICIPIO DE PEDREIRAS - MA	195.000,00	9.750,00	195.000,00	81.646,50	20/12/2007	31/05/2012	Adimplente
2	023692458	MUNICIPIO DE SANTA HELENA - MA	292.500,00	14.625,00	292.500,00		04/12/2007	30/09/2013	Adimplente
2	023692563	MUNICIPIO DE SANTA HELENA - MA	195.000,00	9.750,00	195.000,00		04/12/2007	30/03/2012	Concluido
2	023692677	MUNICIPIO DE SANTA INES - MA	390.000,00	39.000,00	390.000,00	301.704,00	14/12/2007	31/05/2013	Adimplente
2	023692781	MUNICIPIO DE SANTO ANTONIO DOS LOPES - MA	146.250,00	4.387,50	146.250,00		26/12/2007	29/11/2013	Adimplente
2	023692908	MUNICIPIO DE SAO DOMINGOS - MA	341.250,00	18.000,00	289.823,63		26/12/2007	31/05/2013	Adimplente
2	023693036	MUNICIPIO DE SAO JOAO DOS PATOS - MA	292.500,00	29.250,00	292.500,00		29/11/2007	31/08/2012	Adimplente
2	023693140	MUNICIPIO DE SAO PEDRO DA AGUA BRANCA - MA	195.000,00	26.685,39	61.776,00		10/12/2007	28/03/2013	Adimplente
2	023693819	MUNICIPIO DE CARANGOLA - MG	487.500,00	96.746,80	390.390,01		31/12/2007	30/06/2013	Adimplente
2	023694502	MUNICIPIO DE DIVINO - MG	97.500,00	17.249,43	97.500,00		20/12/2007	30/03/2013	Adimplente
2	023694720	MUNICIPIO DE DOM CAVATI - MG	195.000,00	5.850,00	195.000,00		31/12/2007	28/02/2012	Concluido

2	023694834	MUNICIPIO DE ENTRE FOLHAS - MG	146.250,00	6.760,59	81.929,25	18.135,00	31/12/2007	30/08/2013	Adimplente
2	023695862	MUNICIPIO DE PERDOES - MG	243.750,00	49.180,56	243.750,00	609,75	31/12/2007	26/02/2014	Adimplente
2	023695976	MUNICIPIO DE PERDOES - MG	97.500,00	10.884,18	86.784,75	12.772,50	31/12/2007	26/02/2014	Adimplente
2	023696449	MUNICIPIO DE RESPLENDOR - MG	97.500,00	1.865,01	97.500,00		31/12/2007	30/06/2012	Concluido
2	023696991	MUNICIPIO DE SANTO ANTONIO DO JACINTO - MG	331.500,00	9.645,97	331.500,00		27/12/2007	30/05/2013	Adimplente
2	023697351	MUNICIPIO DE SENADOR CORTES - MG	48.750,00	11.336,87	48.750,00	8.419,12	31/12/2007	31/03/2013	Adimplente
2	023697570	MUNICIPIO DE TIMOTEO - MG	390.000,00	78.801,99	390.000,00		28/12/2007	31/03/2012	Concluido
2	023697915	MUNICIPIO DE ANAURILANDIA - MS	146.250,00	15.221,99	146.250,00	2.456,75	14/12/2007	30/04/2013	Adimplente
2	023698043	MUNICIPIO DE AQUIDAUANA - MS	97.500,00	6.241,97	97.500,00	13.123,50	31/12/2007	30/01/2013	Adimplente
2	023698712	MUNICIPIO DE ITAPORA - MS	390.000,00	102.345,68	390.000,00		20/12/2007	30/01/2012	Concluido
2	023699069	MUNICIPIO DE JARAGUARI - MS	390.000,00	12.070,00	390.000,00		31/12/2007	30/01/2014	Adimplente
2	023699287	MUNICIPIO DE NOVA ANDRADINA - MS	292.500,00	23.338,95	292.500,00		14/12/2007	31/01/2012	Concluido
2	023699391	MUNICIPIO DE RIO VERDE DE MATO GROSSO - MS	229.125,00	7.337,79	229.125,00	5.911,00	20/12/2007	31/01/2013	Adimplente
2	023700009	MUNICIPIO DE VICENTINA - MS	97.500,00	3.734,70	97.500,00		20/12/2007	31/07/2012	Concluido
2	023700445	MUNICIPIO DE ARARUNA - PB	585.000,00	17.550,00	269.334,00	137.884,50	21/12/2007	05/06/2013	Adimplente
2	023700551	MUNICIPIO DE BOM SUCESSO - PB	292.500,00	8.775,00	136.158,75	49.520,25	10/12/2007	09/06/2013	Adimplente
2	023700779	MUNICIPIO DE CAJAZEIRAS - PB	292.500,00	14.625,00	145.606,50		31/12/2007	05/11/2013	Adimplente
2	023700883	MUNICIPIO DE CRUZ DO ESPIRITO SANTO - PB	780.000,00	23.400,00	780.000,00		31/12/2007	30/11/2012	Adimplente
2	023701024	MUNICIPIO DE JERICO - PB	243.750,00	7.312,50	63.131,25	14.381,25	31/12/2007	05/11/2013	Adimplente
2	023701357	MUNICIPIO DE SERRA BRANCA - PB	390.000,00	11.700,00	236.080,00		31/12/2007	05/08/2014	Adimplente
2	023701576	MUNICIPIO DE AFRANIO - PE	390.000,00	16.847,29	390.000,00		31/12/2007	31/07/2013	Adimplente
2	023702049	MUNICIPIO DE SAO CAETANO - PE	390.000,00	24.552,78	390.000,00		27/12/2007	28/02/2013	Adimplente
2	023702154	MUNICIPIO DE SERTANIA - PE	390.000,00	35.089,43	119.301,00		27/12/2007	30/12/2012	Adimplente
2	023702604	MUNICIPIO DE SALTO VELOSO - SC	58.500,00	73.673,17	58.500,00		20/12/2007	31/12/2012	Concluido
2	023703629	MUNICIPIO DE ESPERANTINA - PI	195.000,00	36.000,00	195.000,00		29/12/2007	31/08/2013	Adimplente
2	023703733	MUNICIPIO DE ILHA GRANDE - PI	29.250,00	122.371,79	29.250,00		21/12/2007	30/08/2013	Adimplente

2	023703847	MUNICIPIO DE ILHA GRANDE - PI	19.500,00	81.200,35	19.500,00		21/12/2007	31/12/2013	Adimplente
2	023704080	MUNICIPIO DE JOSE DE FREITAS - PI	585.000,00	189.463,64	585.000,00	416.637,00	31/12/2007	30/08/2014	Adimplente
2	023704194	MUNICIPIO DE JOSE DE FREITAS - PI	195.000,00	95.731,98	195.000,00	114.036,00	31/12/2007	01/04/2013	Adimplente
2	023704644	MUNICIPIO DE MONSENHOR HIPOLITO - PI	97.500,00	2.925,00	97.500,00		20/12/2007	30/08/2012	Adimplente
2	023704759	MUNICIPIO DE MURICI DOS PORTELA - PI	97.500,00	3.000,00	97.500,00		11/12/2007	30/08/2014	Adimplente
2	023704977	MUNICIPIO DE PEDRO II - PI	195.000,00	9.750,00	195.000,00		20/12/2007	30/08/2012	Concluido
2	023705016	MUNICIPIO DE SANTANA DO PIAUI - PI	146.250,00	4.550,00	60.737,62	19.553,62	26/12/2007	08/09/2013	Adimplente
2	023705568	MUNICIPIO DE SIMPLICIO MENDES - PI	97.500,00	3.599,26	97.500,00	96.066,75	21/12/2007	11/09/2013	Adimplente
2	023705672	MUNICIPIO DE SIMPLICIO MENDES - PI	136.500,00	4.222,00	136.500,00	109.200,00	21/12/2007	30/08/2013	Adimplente
2	023705903	MUNICIPIO DE ARAPOTI - PR	292.500,00	58.500,00	58.500,00		27/12/2007	30/03/2013	Adimplente
2	023707725	MUNICIPIO DE MARECHAL CANDIDO RONDON - PR	195.000,00	50.539,26	195.000,00		29/12/2007	29/04/2013	Adimplente
2	023707943	MUNICIPIO DE MATELANDIA - PR	682.500,00	182.177,80	682.500,00		11/12/2007	31/08/2013	Adimplente
2	023708290	MUNICIPIO DE NOVA CANTU - PR	100.000,88	45.696,22	100.000,88		31/12/2007	30/04/2013	Adimplente
2	023708740	MUNICIPIO DE PARAISO DO NORTE - PR	159.315,00	5.000,00	159.315,00		30/11/2007	30/10/2012	Concluido
2	023709097	MUNICIPIO DE PORTO AMAZONAS - PR	243.750,00	119.746,27	243.750,00	135.427,50	28/12/2007	20/08/2013	Adimplente
2	023709328	MUNICIPIO DE RIO AZUL - PR	146.250,00	195.096,02	77.717,25	76.986,25	17/12/2007	30/05/2013	Adimplente
2	023709652	MUNICIPIO DE SANTO INACIO - PR	97.500,00	13.645,60	97.500,00		14/12/2007	30/05/2013	Adimplente
2	023709870	MUNICIPIO DE SAO MATEUS DO SUL - PR	243.750,00	48.292,56	243.750,00	112.532,50	19/12/2007	28/02/2013	Adimplente
2	023710013	MUNICIPIO DE SAO SEBASTIAO DA AMOREIRA - PR	292.500,00	9.345,00	292.500,00	69.381,00	24/12/2007	31/01/2013	Adimplente
2	023710127	MUNICIPIO DE TUNEIRAS DO OESTE - PR	100.000,88	13.911,40	100.000,88	70.750,80	14/12/2007	30/05/2013	Adimplente
2	023710900	MUNICIPIO DE CAMBUCI - RJ	243.750,00	13.909,07	243.750,00		28/12/2007	28/01/2013	Adimplente
2	023711361	MUNICIPIO DE MARICA - RJ	292.500,00	58.500,00	292.500,00		12/12/2007	01/08/2013	Adimplente
2	023712504	MUNICIPIO DE FLORANIA - RN	136.500,00	4.095,00	136.500,00	99.699,60	03/12/2007	20/03/2013	Adimplente
2	023712836	MUNICIPIO DE MARCELINO VIEIRA - RN	263.250,00	14.550,00	133.230,83	111.038,85	26/12/2007	20/07/2013	Adimplente
2	023713297	MUNICIPIO DE SERRA DE SAO BENTO - RN	97.500,00	2.925,00	25.428,00		31/12/2007	10/01/2012	Adimplente
2	023713529	MUNICIPIO DE TENENTE LAURENTINO CRUZ -	48.750,00	5.900,00	48.750,00	6.796,00	19/12/2007	20/03/2012	Adimplente

		RN							
2	023713633	MUNICIPIO DE UMARIZAL - RN	263.250,00	13.162,50	174.640,04	51.518,01	31/12/2007	20/05/2013	Adimplente
2	023714544	MUNICIPIO DE CRUZEIRO DO SUL - RS	195.000,00	5.736,63	195.000,00		28/12/2007	30/12/2012	Concluido
2	023715134	MUNICIPIO DE MORRO REDONDO - RS	292.500,00	77.129,50	114.806,25		31/12/2007	30/12/2013	Adimplente
2	023715467	MUNICIPIO DE PALMEIRA DAS MISSOES - RS	131.625,00	26.325,00	117.488,48		21/12/2007	30/09/2013	Adimplente
2	023716045	MUNICIPIO DE SANTA VITORIA DO PALMAR - RS	292.500,00	135.784,60	85.410,00		27/12/2007	30/12/2013	Adimplente
2	023716714	MUNICIPIO DE TRES DE MAIO - RS	195.000,00	20.675,31	195.000,00	70.863,00	13/12/2007	30/09/2012	Concluido
2	023717406	MUNICIPIO DE CAPAO ALTO - SC	78.000,00	35.960,11	63.609,00	32.409,00	14/12/2007	12/12/2013	Adimplente
2	023718317	MUNICIPIO DE GUARACIABA - SC	97.500,00	34.622,84	97.500,00		21/12/2007	31/03/2012	Concluido
2	023718421	MUNICIPIO DE GUATAMBU - SC	97.500,00	48.770,84	73.524,75		18/12/2007	31/12/2013	Adimplente
2	023718640	MUNICIPIO DE LAGUNA - SC	78.000,00	59.511,91	3.588,00		21/12/2007	30/12/2012	Adimplente
2	023720131	MUNICIPIO DE VARGEM - SC	78.000,00	96.665,04	78.000,00	78.000,00	28/12/2007	31/12/2012	Adimplente
2	023720245	MUNICIPIO DE CARIRA - SE	1.365.000,00	41.739,92	282.691,50		12/12/2007	30/06/2013	Adimplente
2	023720350	MUNICIPIO DE ESTANCIA - SE	292.500,00	63.057,49	292.500,00		10/12/2007	30/05/2012	Concluido
2	023721157	MUNICIPIO DE ASSIS - SP	97.500,00	87.150,00	97.500,00	78.000,00	27/12/2007	02/10/2013	Adimplente
2	023721711	MUNICIPIO DE BROTAS - SP	195.000,00	65.002,72	195.000,00		19/12/2007	20/03/2013	Adimplente
2	023724339	MUNICIPIO DE MATAO - SP	390.000,00	285.120,12	390.000,00		20/12/2007	09/03/2013	Adimplente
2	023726728	MUNICIPIO DE SALTO GRANDE - SP	87.750,00	10.221,33	87.750,00	16.242,52	28/12/2007	20/11/2012	Adimplente
2	023728655	MUNICIPIO DE SAO BENTO DO TOCANTINS - TO	97.500,00	5.534,22	97.500,00		28/12/2007	28/06/2013	Adimplente
2	023732969	ESTADO DE MATO GROSSO DO SUL	292.500,00	34.154,64	292.500,00		17/12/2007	30/01/2012	Concluido
2	023733328	ESTADO DE MATO GROSSO DO SUL	243.750,00	128.157,92	243.750,00		17/12/2007	30/01/2013	Concluido
2	023740600	MUNICIPIO DE ARACARIGUAMA - SP	487.500,00	71.898,88	487.500,00		30/11/2007	30/06/2013	Adimplente
2	023753902	MUNICIPIO DE SANTANA - BA	370.500,00	38.777,76	370.500,00		08/01/2008	30/04/2013	Adimplente
2	023754927	MUNICIPIO DE JUTI - MS	146.250,00	14.425,18	146.250,00		20/12/2007	31/01/2012	Concluido
2	023755390	ESTADO DO PARA	487.500,00	84.262,71			31/12/2007	30/09/2012	Excluido
2	023755518	MUNICIPIO DE JOAQUIM TAVORA - PR	97.500,00	58.050,80	79.599,00	32.516,25	07/12/2007	31/05/2013	Adimplente

2	023755622	MUNICIPIO DE PALMEIRA - PR	227.499,68	156.081,74			27/12/2007	30/05/2012	Excluído
2	023768692	MUNICIPIO DE SANTANA ARAGUAIA - PA	195.000,00	9.750,00	195.000,00	152.997,00	31/12/2007	30/09/2013	Adimplente
2	023769720	MUNICIPIO DE PACO DO LUMIAR - MA	292.500,00	16.346,53	188.500,00		27/12/2007	29/11/2013	Adimplente
2	023769834	MUNICIPIO DE PACO DO LUMIAR - MA	292.500,00	19.981,30	292.500,00		27/12/2007	30/04/2013	Adimplente
2	023770079	MUNICIPIO DE CAETANOPOLIS - MG	721.500,00	21.645,00	721.500,00	216.161,40	31/12/2007	30/03/2013	Adimplente
2	023770297	MUNICIPIO DE PARAPEBA - MG	819.000,00	40.950,00	819.000,00		28/12/2007	30/04/2012	Concluído
2	023793498	MUNICIPIO DE MARTINHO CAMPOS - MG	97.500,00	38.064,26	97.500,00		31/12/2007	31/01/2013	Adimplente
2	023793616	MUNICIPIO DE NANUQUE - MG	185.250,00	2.185,72	185.250,00		31/12/2007	28/02/2012	Concluído
2	023793720	MUNICIPIO DE OURO VERDE DE MINAS - MG	68.250,00	2.110,84	68.250,00	11.704,87	19/12/2007	30/01/2014	Adimplente
2	023794295	MUNICIPIO DE TUPACIGUARA - MG	195.000,00	6.100,00	195.000,00		28/12/2007	30/07/2013	Adimplente
2	023795555	MUNICIPIO DE SAO BENTO DO NORTE - RN	121.875,00	3.660,00	121.875,00	41.535,00	31/12/2007	10/12/2012	Adimplente
2	023795669	MUNICIPIO DE SAO JOAO DO SABUGI - RN	126.750,00	23.223,17	126.750,00	31.738,20	31/12/2007	10/03/2013	Adimplente
2	023795887	MUNICIPIO DE SERRA CAIADA - RN EXPRES.JUSCELINO	146.250,00	4.387,50	47.458,13		13/12/2007	10/01/2013	Adimplente
2	023795991	MUNICIPIO DE VERA CRUZ - RN	146.250,00	4.525,00	146.250,00	5.411,25	21/12/2007	20/06/2012	Adimplente
2	023796246	MUNICIPIO DE BARRA DO RIBEIRO - RS	48.750,00	4.591,21	48.750,00	39.000,00	26/12/2007	30/12/2013	Adimplente
2	023819243	MUNICIPIO DE SANTANA DO PIRAPAMA - MG	146.250,00	4.949,00	146.250,00		22/12/2007	28/02/2013	Adimplente
2	023819681	MUNICIPIO DE VERA CRUZ - RN	117.000,00	6.455,38	117.000,00		21/12/2007	20/05/2012	Concluído
2	023819808	MUNICIPIO DE SAO SEBASTIAO DO CAI - RS	48.750,00	34.533,80	40.506,38		31/12/2007	30/12/2013	Adimplente
2	023820042	MUNICIPIO DE TRES DE MAIO - RS	39.000,00	20.972,35	39.000,00	31.200,00	13/12/2007	30/11/2012	Concluído
2	023820375	MUNICIPIO DE MORRO DA FUMACA - SC	87.750,00	21.244,68	87.750,00		26/12/2007	30/06/2012	Adimplente
2	023820594	MUNICIPIO DE SAO JOAQUIM - SC	195.000,00	15.041,69	99.430,50		26/12/2007	31/12/2013	Adimplente
2	023822533	MUNICIPIO DE SERRINHA - RN	121.875,00	3.656,25	109.711,88	32.046,25	17/12/2007	20/04/2013	Adimplente
2	023822647	MUNICIPIO DE TOUROS - RN	25.350,00	760,50	25.350,00		27/12/2007	20/05/2012	Adimplente
2	023850744	MUNICIPIO DE ARAGUAPAZ - GO	185.250,00	18.795,62	40.328,93		31/12/2007	30/06/2013	Adimplente
2	023890677	MUNICIPIO DE CONGO - PB	390.000,00	11.700,00	81.978,00		31/12/2007	05/09/2013	Adimplente
2	023890895	MUNICIPIO DE GURJAO - PB	487.500,00	14.625,00	349.293,75	105.641,25	31/12/2007	31/12/2013	Adimplente

2	023890908	MUNICIPIO DE MULUNGU - PB	292.500,00	8.775,00	248.361,76	223.645,51	20/12/2007	20/06/2013	Adimplente
2	023891036	MUNICIPIO DE PRATA - PB	292.500,00	8.775,00	159.003,00		31/12/2007	30/06/2013	Adimplente
2	023891369	MUNICIPIO DE TAVARES - PB	682.500,00	20.475,00	14.060,00		31/12/2007	29/06/2013	Adimplente
2	023892384	MUNICIPIO DE LARANJEIRAS SUL - PR	585.000,00	168.860,18	585.000,00		20/12/2007	30/03/2013	Adimplente
2	023893181	MUNICIPIO DE BARAUNA - RN	97.500,00	19.420,00	41.730,00		31/12/2007	20/03/2013	Adimplente
2	023893412	MUNICIPIO DE FELIPE GUERRA - RN	136.500,00	8.190,00	17.212,65		26/12/2007	20/02/2013	Adimplente
2	023919269	MUNICIPIO DE LICINIO DE ALMEIDA - BA	195.000,00	9.750,00	195.000,00		27/12/2007	30/04/2012	Adimplente
2	023919487	MUNICIPIO DE RIO DE CONTAS - BA	195.000,00	6.290,62	113.704,50	70.473,00	31/12/2007	30/04/2013	Adimplente
2	023919592	ESTADO DE PERNAMBUCO	97.500,00	97.500,00			31/12/2007	30/12/2012	Excluído
2	023919719	MUNICIPIO DE OTACILIO COSTA - SC	877.500,00	156.229,72	553.878,00		26/12/2007	30/06/2013	Adimplente
2	023920068	MUNICIPIO DE ALFREDO WAGNER - SC	195.000,00	52.487,24	195.000,00		19/12/2007	30/12/2012	Adimplente
2	023920622	MUNICIPIO DE SANTA TEREZINHA - SC	117.000,00	25.047,20	117.000,00	104.668,20	31/12/2007	31/12/2012	Adimplente
2	023920840	MUNICIPIO DE NOSSA SENHORA DAS DORES - SE	419.250,00	12.586,00	219.687,00	99.781,50	27/12/2007	31/07/2013	Adimplente
2	024068763	MUNICIPIO DE GAROPABA - SC	127.170,00	36.130,37	127.170,00		21/12/2007	30/12/2012	Adimplente
2	024119970	MUNICIPIO DE AMONTADA - CE	394.200,00	19.710,00	202.894,74	19.710,00	26/12/2007	30/07/2013	Adimplente
2	024120009	MUNICIPIO DE MERUOCA - CE	394.200,00	11.826,00	394.200,00		27/12/2007	30/06/2012	Adimplente
2	024120227	MUNICIPIO DE QUIXADA - CE	394.200,00	39.420,00	78.840,00		31/12/2007	30/10/2013	Inadimplente
2	024120331	MUNICIPIO DE SENADOR POMPEU - CE	394.200,00	19.710,00	132.805,97		27/12/2007	30/08/2013	Adimplente
2	024142403	MUNICIPIO DE SANTO AFONSO - MT	196.400,00	6.997,77	196.400,00		31/12/2007	30/08/2013	Adimplente
2	024156397	MUNICIPIO DE ALTO RIO NOVO - ES	87.321,00	30.262,89	31.068,81		26/12/2007	01/09/2013	Adimplente
2	024156952	MUNICIPIO DE CAMPINAPOLIS - MT	500.000,00	15.000,00	500.000,00		26/12/2007	30/06/2012	Adimplente
2	024157080	MUNICIPIO DE CASTANHEIRA - MT	196.400,00	5.892,00	196.400,00		28/12/2007	30/04/2013	Adimplente
2	024180283	MUNICIPIO DE SAO JOAO BATISTA - SC	196.400,00	6.074,23	196.400,00		21/12/2007	20/04/2012	Concluído
2	024180397	MUNICIPIO DE SAO LOURENCO DO OESTE - SC	196.400,00	33.487,77	196.400,00	117.840,00	20/12/2007	30/06/2013	Adimplente
2	024180733	MUNICIPIO DE IPIAU - BA	1.976.600,00	98.830,00	542.972,01	128.281,34	27/12/2007	30/04/2013	Adimplente
2	024180847	MUNICIPIO DE LUIS EDUARDO MAGALHAES - BA	987.600,00	56.800,00	395.040,00		26/12/2007	05/07/2013	Adimplente

2	024180952	MUNICIPIO DE ACREUNA - GO	987.600,00	34.600,00	987.600,00		14/01/2008	31/03/2013	Adimplente
2	024181311	MUNICIPIO DE BURITI ALEGRE - GO	493.100,00	41.338,06	493.100,00		28/12/2007	01/07/2013	Adimplente
2	024181759	MUNICIPIO DE MONTIVIDIU - GO	493.100,00	14.793,00	98.620,00		28/12/2007	30/07/2013	Adimplente
2	024181863	MUNICIPIO DE ALTAMIRA - MA	789.800,00	23.694,00	789.800,00		27/12/2007	30/04/2013	Adimplente
2	024182222	MUNICIPIO DE GUIMARANIA - MG	1.482.100,00	43.500,00	1.482.100,00	584.688,46	31/12/2007	31/03/2013	Adimplente
2	024183352	MUNICIPIO DE ARENAPOLIS - MT	295.300,00	8.859,00	295.300,00	2.864,41	31/12/2007	31/12/2012	Concluido
2	024183571	MUNICIPIO DE CAMPO NOVO PARECIS - MT	394.200,00	27.917,64	394.200,00	127.799,64	31/12/2007	30/06/2013	Adimplente
2	024183916	MUNICIPIO DE JACIARA - MT	295.300,00	54.170,85	295.300,00		31/12/2007	31/10/2012	Concluido
2	024184377	SEC ESTADO DE INFRA-ESTRUTURA - SINFR	987.600,00	98.760,00	987.600,00		31/12/2007	30/11/2013	Adimplente
2	024184596	MUNICIPIO DE PATOS - PB	1.976.600,00	100.482,00	1.297.440,23		31/12/2007	30/04/2013	Adimplente
2	024184609	MUNICIPIO DE GARANHUNS - PE	1.976.600,00	132.275,94	1.976.600,00		27/12/2007	30/06/2013	Adimplente
2	024185522	MUNICIPIO DE CAPANEMA - PR	394.200,00	17.600,00	394.200,00		31/12/2007	30/03/2012	Concluido
2	024186100	MUNICIPIO DE PARANAVALI - PR	1.482.100,00	319.400,62	1.482.100,00		31/12/2007	30/07/2013	Adimplente
2	024186766	MUNICIPIO DE SAO JOSE DE UBA - RJ	443.650,00	13.750,00	288.416,87	199.686,87	27/12/2007	27/09/2013	Adimplente
2	024195640	MUNICIPIO DE SENHOR DO BONFIM - BA	1.185.400,00	59.270,00	1.185.400,00		27/12/2007	05/11/2012	Adimplente
2	024195755	MUNICIPIO DE AMONTADA - CE	295.300,00	14.765,00	148.211,07		26/12/2007	30/07/2013	Adimplente
2	024195869	MUNICIPIO DE MERUOCA - CE	295.300,00	8.859,00	295.300,00		31/12/2007	30/08/2013	Adimplente
2	024196114	MUNICIPIO DE QUIXADA - CE	592.000,00	59.200,00	592.000,00		31/12/2007	30/04/2013	Adimplente
2	024196228	MUNICIPIO DE SENADOR POMPEU - CE	295.300,00	14.765,00	81.148,44		31/12/2007	30/05/2013	Adimplente
2	024196552	MUNICIPIO DE BREVES - PA	2.471.100,00	132.641,41	2.208.174,98	972.624,98	31/12/2007	30/03/2013	Adimplente
2	024196666	MUNICIPIO DE GUARABIRA - PB	987.600,00	49.380,00	987.600,00	255.393,60	31/12/2007	30/09/2012	Adimplente
2	024198487	MUNICIPIO DE SANTANA ACARAU - CE	493.100,00	24.655,00	493.099,58		31/12/2007	30/05/2013	Adimplente
2	024198592	MUNICIPIO DE SOLONOPOLE - CE	245.850,00	7.376,00	245.850,00	120.269,82	31/12/2007	30/07/2012	Adimplente
2	024198605	MUNICIPIO DE AGUA DOCE DO NORTE - ES	987.600,00	29.628,00	197.520,00		31/12/2007	01/09/2013	Adimplente
2	024198719	MUNICIPIO DE ECOPORANGA - ES	740.350,00	22.650,00	72.850,44		31/12/2007	01/12/2013	Adimplente
2	024198823	MUNICIPIO DE IBATIBA - ES	740.350,00	26.283,59	135.706,16		31/12/2007	30/03/2013	Adimplente

2	024198937	MUNICIPIO DE MARATAIZES - ES	493.100,00	98.620,00	145.119,33		31/12/2007	01/12/2013	Adimplente
2	024199066	MUNICIPIO DE PEDRO CANARIO - ES	740.350,00	22.210,50	148.070,00		31/12/2007	01/09/2013	Adimplente
2	024199170	MUNICIPIO DE PIUMA - ES	740.350,00	32.666,68	22.136,47		28/12/2007	01/12/2013	Adimplente
2	024199284	MUNICIPIO DE SANTA MARIA DE JETIBA - ES	493.100,00	121.462,60	493.100,00	288.956,59	31/12/2007	01/12/2012	Adimplente
2	024199516	MUNICIPIO DE APIACAS - MT	295.300,00	12.927,73	106.278,47		20/12/2007	30/08/2013	Adimplente
2	024199620	MUNICIPIO DE CAMPO NOVO DO PARECIS - MT	344.750,00	36.395,60	326.512,73	75.086,55	31/12/2007	30/04/2013	Adimplente
2	024199848	MUNICIPIO DE CASTANHEIRA - MT	295.300,00	8.860,00	295.300,00		28/12/2007	30/06/2013	Adimplente
2	024200110	MUNICIPIO DE COTRIGUACU - MT	394.200,00	11.826,00	394.200,00		28/12/2007	30/06/2013	Adimplente
2	024200880	MUNICIPIO DE JUSCIMEIRA - MT	344.750,00	21.294,76	344.750,00		31/12/2007	30/06/2013	Adimplente
2	024201249	MUNICIPIO DE PEIXOTO DE AZEVEDO - MT	394.200,00	19.710,00	394.200,00		31/12/2007	30/08/2013	Adimplente
2	024201468	MUNICIPIO DE PORTO ESPERIDIAO - MT	394.200,00	14.770,22	394.200,00		31/12/2007	30/08/2013	Adimplente
2	024201804	MUNICIPIO DE SANTA TEREZINHA - MT	295.300,00	8.859,00	295.300,00		21/12/2007	30/06/2013	Adimplente
2	024201918	MUNICIPIO DE SAO JOSE DOS QUATRO MARCOS - MT	394.200,00	13.434,22	394.200,00		31/12/2007	30/01/2014	Adimplente
2	024202483	MUNICIPIO DE ALEXANDRIA - RN	196.400,00	6.630,92	196.400,00		31/12/2007	20/06/2012	Adimplente
2	024202715	MUNICIPIO DE ANGELINA - SC	68.530,00	8.965,31	68.530,00		28/12/2007	31/12/2012	Adimplente
2	024203959	MUNICIPIO DE ORLEANS - SC	78.420,00	74.199,52	78.420,00		27/12/2007	30/06/2012	Concluido
2	024204318	MUNICIPIO DE PONTE ALTA - SC	68.530,00	15.130,50	13.706,00		27/12/2007	05/04/2012	Adimplente
2	024204422	MUNICIPIO DE SEVERINIA - SP	374.000,00	11.378,86	374.000,00	34.895,15	28/12/2007	20/11/2013	Adimplente
2	024206707	MUNICIPIO DE AQUIDAUANA - MS	394.200,00	19.710,00	136.038,41	57.198,41	31/12/2007	31/12/2013	Adimplente
2	024206811	MUNICIPIO DE BANDEIRANTES - MS	295.300,00	23.973,42	59.060,00		31/12/2007	31/12/2013	Adimplente
2	024206925	MUNICIPIO DE BATAGUASSU - MS	295.300,00	40.871,28	192.210,77	32.099,11	27/12/2007	31/12/2013	Adimplente
2	024207054	MUNICIPIO DE BELA VISTA - MS	295.300,00	18.600,00	114.044,86		31/12/2007	31/01/2014	Adimplente
2	024207272	MUNICIPIO DE DOURADINA - MS	295.300,00	19.967,36	295.300,00		31/12/2007	30/01/2012	Concluido
2	024207386	MUNICIPIO DE ELDORADO - MS	295.300,00	34.351,46	295.300,00	139.027,24	31/12/2007	30/01/2013	Adimplente
2	024207504	MUNICIPIO DE MIRANDA - MS	295.300,00	48.226,35	174.729,00		31/12/2007	29/07/2013	Adimplente
2	024207618	MUNICIPIO DE ROCHEDO - MS	295.300,00	34.700,00	136.428,60		31/12/2007	30/04/2013	Adimplente

2	024207722	MUNICIPIO DE SAO GABRIEL - MS	295.300,00	255.823,38	59.060,00		31/12/2007	31/01/2014	Adimplente
2	024207940	MUNICIPIO DE GOIANA - PE	740.350,00	64.922,14	148.070,00		31/12/2007	31/12/2012	Adimplente
2	024208300	MUNICIPIO DE TUNEIRAS DO OESTE - PR	196.400,00	46.361,08	196.400,00	149.362,20	31/12/2007	30/05/2013	Adimplente
2	024209659	MUNICIPIO DE BARRA DO CHAPEU - SP	1.234.850,00	85.584,13	574.205,25	220.914,66	27/12/2007	30/04/2013	Adimplente
2	024210124	MUNICIPIO DE MACEDONIA - SP	196.400,00	7.643,59	131.273,75		31/12/2007	20/05/2013	Adimplente
2	024210894	MUNICIPIO DE RONDOLANDIA - MT	394.200,00	11.826,00	197.100,00		31/12/2007	31/08/2013	Adimplente
2	024211035	MUNICIPIO DE NOVO HORIZONTE - SC	58.640,00	102.911,74	58.640,00	24.599,48	27/12/2007	30/06/2012	Concluido
2	024211472	ESTADO DE MATO GROSSO DO SUL	690.900,00	70.000,00	453.990,38	108.540,38	31/12/2007	30/01/2014	Adimplente
2	024211587	ESTADO DE MATO GROSSO DO SUL	493.100,00	50.000,00	493.100,00		31/12/2007	30/01/2012	Concluido
2	024211818	ESTADO DE MATO GROSSO DO SUL	394.200,00	217.590,65	157.680,00		31/12/2007	30/01/2014	Adimplente
2	024211922	ESTADO DE MATO GROSSO DO SUL	196.400,00	175.888,39	173.244,44	94.684,44	31/12/2007	30/06/2013	Adimplente
2	024212051	ESTADO DE MATO GROSSO DO SUL	592.000,00	63.953,94	484.848,00	182.217,61	31/12/2007	30/06/2013	Adimplente
2	024212165	ESTADO DE MATO GROSSO DO SUL	295.300,00	57.284,11	295.300,00		31/12/2007	30/04/2012	Concluido
2	024212383	ESTADO DE MATO GROSSO DO SUL	344.750,00	32.124,63	344.750,00		31/12/2007	28/12/2012	Adimplente
2	024212497	ESTADO DE MATO GROSSO DO SUL	146.950,00	15.000,00	146.950,00	19.000,64	31/12/2007	30/06/2013	Adimplente
2	024212501	ESTADO DE MATO GROSSO DO SUL	295.300,00	30.000,00	295.300,00	177.180,00	31/12/2007	28/01/2013	Adimplente
2	024212615	ESTADO DE MATO GROSSO DO SUL	146.950,00	15.000,00	146.950,00		31/12/2007	31/01/2012	Concluido
2	024212947	ESTADO DE MATO GROSSO DO SUL	295.300,00	30.000,00	295.300,00		31/12/2007	30/01/2012	Concluido
2	024213180	ESTADO DE MATO GROSSO DO SUL	394.200,00	40.000,00	181.016,63	23.336,63	31/12/2007	30/01/2014	Adimplente
2	024213744	MUNICIPIO DE GUIA LOPES DA LAGUNA - MS	295.300,00	101.971,97	247.668,12		31/12/2007	30/01/2014	Adimplente
2	024213859	ESTADO DE MATO GROSSO DO SUL	344.750,00	35.000,00	344.750,00		31/12/2007	30/12/2012	Adimplente
2	024235482	MUNICIPIO DE NOVA RUSSAS - CE	295.300,00	74.773,72	273.624,98	158.989,52	24/12/2007	30/04/2013	Adimplente
2	024235597	MUNICIPIO DE NOVA RUSSAS - CE	611.780,00	52.282,57	4.282,46		24/12/2007	30/04/2013	Adimplente
2	024235600	MUNICIPIO DE BOM JARDIM - MA	690.900,00	36.363,16	539.731,08	539.731,08	27/12/2007	29/11/2013	Adimplente
2	024235932	ESTADO DE PERNAMBUCO	394.200,00	74.961,15	78.840,00		31/12/2007	30/12/2012	Adimplente
2	024274610	MUNICIPIO DE AURORA DO TOCANTINS - TO	48.750,00	1.486,50	28.782,00	5.172,37	31/12/2007	30/11/2013	Adimplente

2	024274838	ESTADO DA BAHIA	443.650,00	44.365,00	152.748,70	130.743,66	31/12/2007	29/04/2013	Adimplente
2	024275314	MUNICIPIO DE HIDROLANDIA - GO	493.100,00	14.793,00	493.100,00		31/12/2007	30/06/2013	Adimplente
2	024276881	MUNICIPIO DE BARRA DO BUGRES - MT	493.100,00	24.655,00	386.935,57		31/12/2007	30/06/2013	Adimplente
2	024276995	MUNICIPIO DE NOVA BANDEIRANTES - MT	493.100,00	24.655,00	426.531,50	131.115,29	31/12/2007	30/07/2013	Adimplente
2	024277355	MUNICIPIO DE SAO JOAO DO RIO DO PEIXE - PB	295.300,00	8.859,00	40.190,33		31/12/2007	05/11/2013	Adimplente
2	024277805	MUNICIPIO DE CORIBE - BA	231.015,00	9.258,24	136.321,95	85.544,85	31/12/2007	30/11/2013	Adimplente
2	024278716	MUNICIPIO DE ARIQUEMES - RO	1.976.600,00	267.932,54	1.855.236,59		28/12/2007	30/07/2013	Adimplente
2	024278934	MUNICIPIO DE JI-PARANA - RO	1.482.100,00	108.577,89	1.482.100,00		28/12/2007	30/10/2013	Adimplente
2	024279063	MUNICIPIO DE MACHADINHO D'OESTE - RO	493.100,00	41.935,24	493.100,00		28/12/2007	29/02/2012	Adimplente
2	024279177	MUNICIPIO DE PIMENTA BUENO - RO	493.100,00	52.801,60	493.100,00		31/12/2007	30/01/2012	Adimplente
2	024282571	MUNICIPIO DE PIRAI - RJ	987.600,00	120.250,41	740.897,52	180.138,52	28/12/2007	17/03/2013	Adimplente
2	024296681	MUNICIPIO DE ORIZONA - GO	493.100,00	15.152,82	493.100,00		31/12/2007	31/10/2013	Adimplente
2	024297040	MUNICIPIO DE ARENAPOLIS - MT	295.300,00	8.859,00	295.300,00		31/12/2007	30/04/2012	Concluido
2	024297269	MUNICIPIO DE INDIAVAÍ - MT	295.300,00	8.859,00	295.300,00		27/12/2007	31/05/2012	Adimplente
2	024297592	MUNICIPIO DE RONDOLANDIA - MT	295.300,00	8.859,00	89.889,32		31/12/2007	30/11/2013	Adimplente
2	024297823	MUNICIPIO DE SAO JOSE DOS QUATRO MARCOS - MT	295.300,00	18.410,73	295.300,00		31/12/2007	31/01/2014	Adimplente
2	024298734	MUNICIPIO DE SAO JOAQUIM - SC	295.300,00	49.281,74	88.649,06	24.598,49	28/12/2007	31/12/2013	Adimplente
2	024305694	MUNICIPIO DE CONGO - PB	987.600,00	29.628,00	395.040,00		31/12/2007	05/09/2013	Adimplente
2	024308544	MUNICIPIO DE MIRASSOL D'OESTE - MT	295.300,00	10.329,00	295.300,00		21/12/2007	30/06/2012	Concluido
2	024330490	ESTADO DE MATO GROSSO DO SUL	196.400,00	31.944,91	196.400,00	117.840,00	31/12/2007	30/01/2013	Adimplente
2	024330504	ESTADO DE MATO GROSSO DO SUL	196.400,00	34.702,33	195.967,92		31/12/2007	30/01/2013	Adimplente
2	024331747	MUNICIPIO DE PILAR DE GOIAS - GO	493.100,00	14.734,97	103.551,00		31/12/2007	31/12/2013	Adimplente
2	024331852	MUNICIPIO DE BOM JARDIM - MA	394.200,00	20.747,37	365.423,40	101.033,46	28/12/2007	29/11/2013	Adimplente
2	024345525	MUNICIPIO DE ITAPACI - GO	493.100,00	79.480,63	287.773,16		24/12/2007	30/06/2013	Adimplente
2	024353474	ESTADO DE MATO GROSSO DO SUL	295.300,00	30.000,00	177.180,00		31/12/2007	30/01/2014	Adimplente
2	024355863	MUNICIPIO DE LUIS EDUARDO MAGALHAES - BA	493.100,00	24.655,00	493.100,00		28/12/2007	05/07/2013	Adimplente

2	024356118	MUNICIPIO DE ALFREDO CHAVES - ES	295.300,00	70.522,91	295.300,00	133.387,00	31/12/2007	30/03/2013	Adimplente
2	024356222	MUNICIPIO DE ECOPORANGA - ES	196.400,00	130.226,65	196.400,00	196.400,00	31/12/2007	01/04/2013	Adimplente
2	024356556	MUNICIPIO DE PIUMA - ES	196.400,00	12.851,16	11.960,76	11.960,76	31/12/2007	01/12/2013	Adimplente
2	024357799	MUNICIPIO DE CORACAO DE JESUS - MG	146.950,00	7.350,00	131.417,39		31/12/2007	30/05/2014	Adimplente
2	024359842	MUNICIPIO DE ALTO TAQUARI - MT	394.200,00	47.509,68	394.200,00		26/12/2007	30/09/2013	Adimplente
2	024359957	MUNICIPIO DE ARIPUANA - MT	196.400,00	15.712,00	196.400,00		31/12/2007	31/08/2013	Adimplente
2	024360087	MUNICIPIO DE CHAPADA DOS GUIMARAES - MT	394.200,00	11.826,00	394.200,00		31/12/2007	30/09/2013	Adimplente
2	024360422	MUNICIPIO DE BOA VENTURA - PB	394.200,00	11.826,00	394.200,00	210.108,60	31/12/2007	31/12/2012	Adimplente
2	024360756	MUNICIPIO DE RIACHO DOS CAVALOS - PB	394.200,00	21.419,09	187.323,84	103.280,40	31/12/2007	05/06/2013	Adimplente
2	024360974	MUNICIPIO DE TAMANDARE - PR	295.300,00	144.206,86	157.513,02	153.408,35	31/12/2007	30/06/2013	Adimplente
2	024361115	MUNICIPIO DE ANDIRA - PR	295.300,00	213.488,90	295.300,00	236.240,00	28/12/2007	30/11/2012	Concluido
2	024361667	MUNICIPIO DE MALLET - PR	98.200,00	10.969,13	98.200,00		27/12/2007	28/02/2012	Concluido
2	024361771	MUNICIPIO DE MANOEL RIBAS - PR	295.300,00	19.962,76	221.681,71	117.972,35	31/12/2007	30/06/2013	Adimplente
2	024362359	MUNICIPIO DE NOVA SANTA BARBARA - PR	295.300,00	30.234,88	295.300,00	86.079,97	27/12/2007	30/09/2012	Concluido
2	024362463	MUNICIPIO DE ORTIGUEIRA - PR	344.750,00	64.847,06	344.750,00		28/12/2007	30/05/2013	Adimplente
2	024362809	MUNICIPIO DE RIO BRANCO DO IVAI - PR	146.950,00	10.057,65	36.002,75		31/12/2007	30/07/2013	Adimplente
2	024374071	MUNICIPIO DE AGUA AZUL DO NORTE - PA	196.400,00	9.820,00	157.846,68		31/12/2007	29/04/2013	Adimplente
2	024374185	MUNICIPIO DE MARACANA - PA	295.300,00	14.765,00	221.563,59	221.563,59	31/12/2007	30/09/2013	Adimplente
2	024374854	ESTADO DE PERNAMBUCO	98.200,00	56.082,45	92.789,18	67.080,42	31/12/2007	30/10/2013	Adimplente
2	024377820	MUNICIPIO DE CAMPOS DO JORDAO - SP	196.400,00	25.355,37	196.400,00	72.196,64	27/12/2007	27/10/2012	Adimplente
2	024378063	MUNICIPIO DE ITANHAEM - SP	98.200,00	19.652,00	92.209,80	27.770,96	31/12/2007	07/12/2013	Adimplente
2	024378627	SECRETARIA EXECUTIVA DESENV URBANO REGIONAL	987.600,00	197.520,00	7.999,56	7.999,56	31/12/2007	30/09/2013	Adimplente
2	024407211	MUNICIPIO DE PEDRO CANARIO - ES	196.400,00	5.892,00	196.400,00		31/12/2007	01/09/2013	Adimplente
2	024407544	MUNICIPIO DE ARINOS - MG	48.750,00	1.507,73	48.750,00		28/12/2007	30/10/2012	Adimplente
2	024407981	MUNICIPIO DE CANDEIAS - MG	98.200,00	3.552,13	98.200,00	28.448,54	31/12/2007	30/04/2013	Adimplente
2	024408018	MUNICIPIO DE CLARAVAL - MG	88.310,00	11.532,12	88.310,00		31/12/2007	31/03/2012	Concluido

2	024408236	MUNICIPIO DE GUANHAES - MG	146.950,00	29.450,00			31/12/2007	28/02/2012	Excluído
2	024408560	MUNICIPIO DE OLIVEIRA - MG	196.400,00	53.452,87	39.280,00		31/12/2007	28/02/2012	Adimplente
2	024408892	MUNICIPIO DE BARAO DE MELGACO - MT	493.100,00	14.793,00	493.100,00		31/12/2007	30/06/2013	Adimplente
2	024408905	MUNICIPIO DE NOVO SAO JOAQUIM - MT	200.000,00	6.000,00	200.000,00		26/12/2007	30/09/2013	Adimplente
2	024409033	MUNICIPIO DE NOVO SAO JOAQUIM - MT	300.000,00	9.000,00	300.000,00		24/12/2007	30/06/2013	Adimplente
2	024410165	MUNICIPIO DE TUPA - SP	493.100,00	169.462,48	493.100,00	174.409,48	31/12/2007	05/02/2013	Adimplente
2	024410615	MUNICIPIO DE SAO SEBASTIAO DO PASSE - BA	493.100,00	24.660,00	213.019,20	55.227,20	31/12/2007	06/09/2013	Adimplente
2	024410729	MUNICIPIO DE SIMOES FILHO - BA	987.600,00	49.380,00	167.101,92	122.758,68	31/12/2007	13/08/2013	Adimplente
2	024410947	MUNICIPIO DE TIANGUA - CE	320.025,00	32.349,25	320.025,00		31/12/2007	30/10/2012	Adimplente
2	024411411	MUNICIPIO DE BONFINOPOLIS - GO	146.950,00	7.582,66	146.950,00		31/12/2007	30/06/2012	Concluído
2	024412104	MUNICIPIO DE CURVELO - MG	987.600,00	513.938,44	632.557,80	152.979,24	31/12/2007	30/03/2013	Adimplente
2	024412760	MUNICIPIO DE IMARUI - SC	245.850,00	26.100,20	158.597,84	109.427,84	28/12/2007	29/06/2013	Adimplente
2	024413347	MUNICIPIO DE SAO JOSE DO CERRITO - SC	295.300,00	31.006,41	185.005,45	42.729,91	28/12/2007	31/12/2013	Adimplente
2	024413671	MUNICIPIO DE TAI0 - SC	295.300,00	48.248,96	295.300,00		28/12/2007	30/07/2012	Concluído
2	024413902	MUNICIPIO DE MAIRINQUE - SP	196.400,00	49.098,19	196.400,00		31/12/2007	30/03/2012	Concluído
2	024414582	MUNICIPIO DE CACIMBA DE AREIA - PB	245.850,00	7.375,50	54.505,00		31/12/2007	31/12/2012	Adimplente
2	024414696	MUNICIPIO DE PATOS - PB	690.900,00	34.545,00	690.900,00		31/12/2007	31/10/2012	Concluído
2	024414709	MUNICIPIO DE BELEM DO SAO FRANCISCO - PE	493.100,00	21.700,00	98.620,00		31/12/2007	31/12/2013	Adimplente
2	024414927	MUNICIPIO DE SANTA MARIA DA BOA VISTA - PE	394.200,00	26.254,96	91.888,02		31/12/2007	30/11/2013	Adimplente
2	024415518	MUNICIPIO DE GOIANINHA - RN	394.200,00	45.832,80	257.333,76	56.134,08	31/12/2007	20/06/2013	Adimplente
2	024415622	MUNICIPIO DE IELMO MARINHO - RN	453.540,00	14.130,52	221.418,23	91.070,84	31/12/2007	10/05/2013	Adimplente
2	024415955	MUNICIPIO DE CAXAMBU DO SUL - SC	295.300,00	9.318,35	295.300,00	36.764,85	27/12/2007	27/12/2012	Concluído
2	024417663	MUNICIPIO DE NAZARE - TO	196.400,00	5.892,00	196.400,00	57.525,56	28/12/2007	28/11/2012	Adimplente
2	024418022	MUNICIPIO DE SAO VALERIO - TO	394.200,00	13.323,34	394.200,00		31/12/2007	30/09/2012	Concluído
2	024467495	MUNICIPIO DE IBICUI - BA	98.200,00	9.820,00	98.200,00		28/12/2007	30/04/2013	Adimplente
2	024467613	MUNICIPIO DE JAGUAQUARA - BA	196.400,00	9.820,00	196.400,00		28/12/2007	30/04/2013	Adimplente

2	024467945	MUNICIPIO DE NOVA REDENCAO - BA	98.200,00	9.820,00	98.200,00		31/12/2007	05/09/2013	Adimplente
2	024468074	MUNICIPIO DE RIO DE CONTAS - BA	196.400,00	6.689,17	149.322,92	76.301,40	28/12/2007	30/11/2013	Adimplente
2	024468419	MUNICIPIO DE BOM JESUS DO NORTE - ES	789.800,00	23.694,00	1.974,50		31/12/2007	01/11/2013	Adimplente
2	024468524	MUNICIPIO DE BREJETUBA - ES	295.300,00	26.902,16	295.300,00		31/12/2007	01/04/2013	Adimplente
2	024470129	MUNICIPIO DE FLORANIA - RN	639.472,00	19.200,00	639.472,00	211.345,33	31/12/2007	20/01/2013	Adimplente
2	024474546	MUNICIPIO DE CAMPO MAGRO - PR	1.185.400,00	33.121,93	1.185.400,00		29/12/2007	01/05/2013	Adimplente
2	024476152	MUNICIPIO DE GOVERNADOR MANGABEIRA - BA	146.950,00	72.555,93	146.950,00		31/12/2007	05/05/2014	Adimplente
2	024476266	MUNICIPIO DE IGAPORA - BA	196.400,00	49.038,16	159.614,28	40.595,88	28/12/2007	30/04/2013	Adimplente
2	024476484	MUNICIPIO DE JEQUIE - BA	245.850,00	12.950,00	245.850,00		31/12/2007	30/04/2013	Adimplente
2	024477063	MUNICIPIO DE SANTA MARIA DA VITORIA - BA	344.750,00	15.513,75	344.750,00		28/12/2007	30/09/2012	Adimplente
2	024477177	MUNICIPIO DE SANTANA - BA	245.850,00	172.224,11	35.844,93		08/01/2008	30/11/2013	Adimplente
2	024477395	MUNICIPIO DE UBaira - BA	245.850,00	12.292,50	245.850,00		28/12/2007	30/04/2013	Concluido
2	024477845	MUNICIPIO DE COTRIGUACU - MT	493.100,00	35.470,06	493.100,00		31/12/2007	30/04/2013	Adimplente
2	024478205	MUNICIPIO DE RIBEIRAO CASCALHEIRA - MT	295.300,00	8.859,00	295.300,00		31/12/2007	30/11/2012	Adimplente
2	024478319	MUNICIPIO DE SAO JOSE DOS QUATRO MARCOS - MT	394.200,00	14.988,51	197.100,00		31/12/2007	31/12/2013	Adimplente
2	024478757	MUNICIPIO DE MONTE ALEGRE - RN	98.200,00	5.500,00	98.200,00	33.181,78	31/12/2007	20/02/2013	Adimplente
2	024495269	MUNICIPIO DE IPANEMA - MG	132.115,00	18.192,64	132.115,00		31/12/2007	30/09/2012	Concluido
2	024495719	MUNICIPIO DE RIO CASCA - MG	132.115,00	36.156,77	132.115,00		31/12/2007	30/04/2013	Adimplente
2	024502345	MUNICIPIO DE BARRA DA ESTIVA - BA	245.850,00	7.375,50	245.850,00	132.439,39	31/12/2007	30/11/2013	Adimplente
2	024502450	MUNICIPIO DE CANDIDO SALES - BA	146.950,00	8.050,00	130.991,23		28/12/2007	30/04/2013	Adimplente
2	024502679	MUNICIPIO DE PALMEIRAS GOIAS - GO	344.750,00	10.342,50	172.512,90		31/12/2007	30/04/2013	Adimplente
2	024502783	MUNICIPIO DE PALMINOPOLIS - GO	245.850,00	7.375,50	245.850,00		31/12/2007	28/03/2012	Concluido
2	024503694	MUNICIPIO DE CRISTALINA - GO	1.778.800,00	88.940,00	991.147,36	275.358,24	31/12/2007	31/03/2013	Adimplente
2	024503811	MUNICIPIO DE NEROPOLIS - GO	987.600,00	29.628,00	987.600,00		31/12/2007	30/09/2012	Concluido
2	024503925	MUNICIPIO DE ALPERCATA - MG	127.170,00	4.100,00	127.170,00	76.912,42	31/12/2007	30/09/2012	Adimplente
2	024504504	MUNICIPIO DE CONSELHEIRO PENA - MG	196.400,00	15.708,25	196.400,00		31/12/2007	30/10/2013	Adimplente

2	024504836	MUNICIPIO DE MATHIAS LOBATO - MG	137.060,00	4.111,80	137.060,00	28.810,01	31/12/2007	30/05/2012	Concluido
2	024505208	MUNICIPIO DE ALTO ARAGUAIA - MT	196.400,00	9.820,00	196.400,00		31/12/2007	30/04/2013	Adimplente
2	024505426	MUNICIPIO DE ALTO TAQUARI - MT	196.400,00	52.416,66	196.400,00		31/12/2007	30/04/2013	Adimplente
2	024505645	MUNICIPIO DE COMODORO - MT	196.400,00	5.104,68	196.400,00		31/12/2007	30/04/2012	Concluido
2	024505978	MUNICIPIO DE PEDRA PRETA - MT	196.400,00	7.387,75	196.400,00		31/12/2007	30/04/2013	Adimplente
2	024506119	MUNICIPIO DE QUERENCIA - MT	196.400,00	6.000,00	49.100,00		31/12/2007	28/02/2014	Adimplente
2	024512350	MUNICIPIO DE CAMAMU - BA	987.600,00	49.380,00	987.600,00		31/12/2007	30/11/2012	Adimplente
2	024512464	MUNICIPIO DE TANCREDO NEVES - BA	987.600,00	34.566,00	987.600,00		31/12/2007	05/03/2013	Adimplente
2	024512579	MUNICIPIO DE BREJETUBA - ES	295.300,00	8.859,00	105.333,50	6.939,54	31/12/2007	30/03/2013	Adimplente
2	024515545	MUNICIPIO DE CAAPORA - PB	987.600,00	29.628,00	197.520,00		31/12/2007	05/04/2013	Adimplente
2	024515650	MUNICIPIO DE CAJAZEIRAS - PB	987.600,00	49.380,00	508.416,48	27.159,00	31/12/2007	05/11/2013	Adimplente
2	024515764	MUNICIPIO DE NOVA PALMEIRA - PB	493.100,00	14.793,00	317.655,02	23.471,56	31/12/2007	30/09/2013	Adimplente
2	024515878	MUNICIPIO DE PEDRAS DE FOGO - PB	1.976.600,00	107.306,87	396.110,66	790,66	31/12/2007	05/11/2013	Adimplente
2	024515982	MUNICIPIO DE RIACHO DOS CAVALOS - PB	295.300,00	8.141,59	295.300,00		31/12/2007	31/12/2012	Adimplente
2	024516019	MUNICIPIO DE CARNAUBAIS - RN	137.060,00	7.600,00	116.761,42		31/12/2007	10/07/2012	Adimplente
2	024529424	MUNICIPIO DE MATA DE SAO JOAO - BA	1.482.100,00	148.210,00	1.482.100,00		31/12/2007	31/01/2014	Adimplente
2	024530775	MUNICIPIO DE CONDE - PB	592.000,00	17.760,00	118.400,00		31/12/2007	05/12/2013	Adimplente
2	024530889	MUNICIPIO DE GUARABIRA - PB	394.200,00	48.621,39	78.840,00		31/12/2007	30/09/2012	Adimplente
2	024530993	MUNICIPIO DE LUCENA - PB	888.700,00	26.661,00	399.115,17		31/12/2007	30/09/2013	Adimplente
2	024531020	MUNICIPIO DE MULUNGU - PB	394.200,00	11.826,00	265.690,81	146.129,95	31/12/2007	30/10/2013	Adimplente
2	024531686	MUNICIPIO DE CARNAUBA DOS DANTAS - RN	122.225,00	3.666,75	122.225,00	72.088,30	31/12/2007	10/12/2012	Adimplente
2	024534973	MUNICIPIO DE RIACHAO DA NEVES - BA	987.600,00	29.628,00	987.600,00		31/12/2007	04/07/2013	Adimplente
2	024535012	MUNICIPIO DE SANTA MARIA DE JETIBA - ES	394.200,00	78.840,00	394.200,00	237.860,28	31/12/2007	01/04/2013	Adimplente
2	024535230	MUNICIPIO DE SAO JOSE DO CALCADO - ES	146.950,00	4.820,00	60.337,67		31/12/2007	01/11/2013	Adimplente
2	024535344	MUNICIPIO DE SAO ROQUE DE CANAA - ES	888.700,00	103.054,72	888.700,00		31/12/2007	01/07/2012	Concluido
2	024535459	MUNICIPIO DE CIDADE OCIDENTAL - GO	987.600,00	74.885,97	987.600,00		31/12/2007	31/01/2012	Concluido

2	024539106	MUNICIPIO DE VISTA SERRANA - PB	493.100,00	14.793,00	168.048,48	61.637,50	31/12/2007	05/11/2013	Adimplente
2	024543639	MUNICIPIO DE IPIAU - BA	1.482.100,00	74.265,00	1.482.100,00	889.260,00	31/12/2007	30/04/2013	Adimplente
2	024545026	MUNICIPIO DE ALAGOA GRANDE - PB	987.600,00	48.464,95	987.600,00		31/12/2007	31/12/2012	Adimplente
2	024545244	MUNICIPIO DE BELEM - PB	315.080,00	9.452,40	84.000,33	76.659,33	31/12/2007	05/10/2013	Adimplente
2	024545809	MUNICIPIO DE CAJAZEIRAS - PB	987.600,00	100.200,86	630.088,80	235.937,64	31/12/2007	05/11/2013	Adimplente
2	024556057	MUNICIPIO DE IPIRA - BA	344.750,00	41.611,19	344.750,00		31/12/2007	05/05/2012	Concluido
2	024556161	MUNICIPIO DE DIAS D'AVILA - BA	987.600,00	49.380,00	987.600,00	382.201,20	31/12/2007	04/06/2014	Adimplente
2	024556275	MUNICIPIO DE IBIRAPITANGA - BA	2.471.100,00	76.426,00	2.471.100,00		31/12/2007	30/04/2013	Adimplente
2	024556389	MUNICIPIO DO PRADO - BA	1.275.302,32	73.805,29	1.275.302,32		28/12/2007	30/04/2013	Concluido
2	024556611	MUNICIPIO DE ITARANA - ES	196.400,00	114.540,32	70.291,56	11.371,56	31/12/2007	01/09/2013	Adimplente
2	024557072	MUNICIPIO DE PONTO BELO - ES	493.100,00	14.793,00	221.697,76	35.552,51	31/12/2007	01/09/2013	Adimplente
2	024558766	MUNICIPIO DE BEQUIMAO - MA	493.100,00	14.793,00	493.100,00	382.744,22	31/12/2007	28/09/2012	Adimplente
2	024558870	MUNICIPIO DE SANTA HELENA - MA	493.100,00	24.655,00	493.100,00		31/12/2007	31/08/2012	Concluido
2	024558984	MUNICIPIO DE ALAGOA GRANDE - PB	1.976.600,00	104.021,53	795.320,00		31/12/2007	30/10/2013	Adimplente
2	024559239	MUNICIPIO DE TABOLEIRO GRANDE - RN	137.060,00	4.111,80	66.981,22		31/12/2007	20/02/2012	Concluido
2	024559343	MUNICIPIO DE BOA VISTA DO TUPIM - BA	704.746,00	70.474,60	583.106,84	7.399,85	31/12/2007	05/05/2013	Adimplente
2	024559458	MUNICIPIO DE BRUMADO - BA	704.746,00	35.237,30	270.904,36		31/12/2007	30/11/2013	Adimplente
2	024559781	MUNICIPIO DE ITAITE - BA	704.746,00	70.474,60	257.443,71		31/12/2007	05/03/2013	Adimplente
2	024563877	MUNICIPIO DE CAICARA - PB	137.060,00	4.111,80	27.412,00		31/12/2007	05/03/2014	Adimplente
2	024564122	MUNICIPIO DE FREI MARTINHO - PB	117.280,00	17.648,04	18.225,31		31/12/2007	05/10/2014	Adimplente
2	024564236	MUNICIPIO DE LUCENA - PB	888.700,00	26.661,00	281.629,03		31/12/2007	30/09/2013	Adimplente
2	024564674	MUNICIPIO DE MULUNGU - PB	394.200,00	11.826,00	211.251,78	187.284,42	31/12/2007	30/10/2013	Adimplente
2	024564788	MUNICIPIO DE NOVA PALMEIRA - PB	493.100,00	14.793,00	493.100,00		31/12/2007	30/09/2012	Adimplente
2	024564905	MUNICIPIO DE RIACHAO DO POCO - PB	107.390,00	3.221,70			31/12/2007	30/06/2012	Excluido
2	024565150	MUNICIPIO DE RIO TINTO - PB	176.620,00	8.965,14	176.620,00	38.326,54	31/12/2007	30/06/2013	Adimplente
2	024565828	MUNICIPIO DE SERTAOZINHO - PB	107.390,00	7.319,32	107.390,00	87.372,50	31/12/2007	31/12/2012	Concluido

2	024565932	MUNICIPIO DE SOBRADO - PB	107.390,00	12.830,25	85.085,10	15.378,25	31/12/2007	05/02/2013	Adimplente
2	024566061	MUNICIPIO DE TAVARES - PB	888.700,00	26.661,00	633.731,95		31/12/2007	29/06/2013	Adimplente
2	024566175	MUNICIPIO DE TRIUNFO - PB	127.170,00	20.231,51	127.170,00		31/12/2007	28/01/2013	Adimplente
2	024583895	MUNICIPIO DE SAO SIMAO - GO	196.400,00	9.820,00	196.400,00		28/12/2007	30/11/2012	Adimplente
2	024584036	MUNICIPIO DE ANAJATUBA - MA	394.200,00	19.710,00	394.200,00		31/12/2007	30/04/2013	Adimplente
2	024584140	MUNICIPIO DE BACABEIRA - MA	196.400,00	5.892,00	196.400,00		31/12/2007	31/01/2012	Adimplente
2	024584255	MUNICIPIO DE BEQUIMAO - MA	245.850,00	7.375,50	245.850,00		31/12/2007	29/11/2013	Adimplente
2	024584369	MUNICIPIO DE IGARAPE DO MEIO - MA	295.300,00	11.812,00	295.300,00		31/12/2007	31/10/2012	Adimplente
2	024584473	MUNICIPIO DE PACO DO LUMIAR - MA	3.836.909,00	191.845,45	3.836.909,00		31/12/2007	30/04/2013	Adimplente
2	024584588	MUNICIPIO DE SANTA INES - MA	245.850,00	24.585,00	245.850,00	184.067,90	31/12/2007	31/05/2013	Adimplente
2	024584692	MUNICIPIO DE SAO MATEUS MARANHAO - MA	4.943.600,00	247.180,00	4.943.600,00	1.635.837,06	31/12/2007	28/12/2012	Adimplente
2	024584705	MUNICIPIO DE TURIACU - MA	196.400,00	9.820,00	39.280,00		31/12/2007	30/06/2012	Adimplente
2	024585064	MUNICIPIO DE JUINA - MT	552.440,00	25.262,91	552.440,00		31/12/2007	30/04/2012	Adimplente
2	024585178	MUNICIPIO DE MIRASSOL D'OESTE - MT	295.300,00	10.990,78	295.300,00		31/12/2007	30/06/2012	Concluido
2	024585514	MUNICIPIO DE ROLIM DE MOURA - RO	1.976.600,00	100.231,07	1.754.034,80	1.067.956,94	31/12/2007	30/06/2013	Adimplente
2	024586193	MUNICIPIO DE BREJOES - BA	295.300,00	15.542,55	295.300,00		31/12/2007	05/05/2013	Adimplente
2	024586758	MUNICIPIO DE ALTO SANTO - CE	1.168.587,00	35.057,61	336.669,99		31/12/2007	30/04/2013	Adimplente
2	024587221	MUNICIPIO DE AGUA CLARA - MS	344.750,00	187.193,23	344.750,00		31/12/2007	30/01/2013	Adimplente
2	024587449	MUNICIPIO DE ALCINOPOLIS - MS	295.300,00	11.544,82	295.300,00		31/12/2007	30/01/2014	Adimplente
2	024587773	MUNICIPIO DE AQUIDAUANA - MS	295.300,00	30.492,96	59.060,00		31/12/2007	31/12/2013	Adimplente
2	024587991	MUNICIPIO DE BANDEIRANTES - MS	221.125,00	6.838,92	221.125,00		31/12/2007	31/12/2013	Adimplente
2	024588028	MUNICIPIO DE BELA VISTA - MS	245.850,00	19.782,72	245.850,00		31/12/2007	31/01/2013	Adimplente
2	024588132	MUNICIPIO DE BONITO - MS	295.300,00	34.793,87	295.300,00		31/12/2007	30/01/2012	Concluido
2	024588798	MUNICIPIO DE ELDORADO - MS	295.300,00	20.000,00	295.300,00		31/12/2007	30/01/2013	Adimplente
2	024588801	MUNICIPIO DE FIGUEIRAO - MS	295.300,00	40.896,70	295.300,00		31/12/2007	31/12/2013	Adimplente
2	024589043	MUNICIPIO DE IVINHEMA - MS	295.300,00	12.584,88	295.300,00		31/12/2007	30/07/2013	Adimplente

2	024589262	MUNICIPIO DE JATEI - MS	295.300,00	18.706,19	295.300,00		31/12/2007	30/01/2013	Adimplente
2	024589480	MUNICIPIO DE MARACAJU - MS	295.300,00	22.385,90	295.300,00	185.861,82	31/12/2007	30/01/2013	Adimplente
2	024589595	MUNICIPIO DE NAVIRAI - MS	443.650,00	26.047,37	443.650,00		31/12/2007	31/07/2012	Concluido
2	024589608	MUNICIPIO DE NIOAQUE - MS	295.300,00	59.960,80	295.300,00		31/12/2007	30/07/2013	Adimplente
2	024589826	MUNICIPIO DE NOVO HORIZONTE DO SUL - MS	196.400,00	6.657,28	196.400,00		31/12/2007	28/02/2013	Adimplente
2	024590175	MUNICIPIO DE PEDRO GOMES - MS	245.850,00	14.150,00	245.850,00		31/12/2007	29/07/2013	Adimplente
2	024590393	MUNICIPIO DE RIBAS DO RIO PARDO - MS	245.850,00	19.146,34	245.850,00		31/12/2007	30/10/2013	Adimplente
2	024590625	MUNICIPIO DE RIO VERDE DE MATO GROSSO - MS	245.850,00	14.026,34	245.850,00		31/12/2007	31/01/2013	Adimplente
2	024590739	MUNICIPIO DE SANTA RITA DO PARDO - MS	196.400,00	6.132,21	196.400,00		31/12/2007	30/01/2014	Adimplente
2	024591203	MUNICIPIO DE TACURU - MS	245.850,00	7.666,18	245.850,00		31/12/2007	30/09/2012	Adimplente
2	024591317	MUNICIPIO DE TAQUARUSSU - MS	245.850,00	12.292,50	245.850,00		31/12/2007	31/01/2014	Adimplente
2	024591640	MUNICIPIO DE VICENTINA - MS	295.300,00	15.975,12	295.300,00		31/12/2007	31/01/2012	Concluido
2	024617382	MUNICIPIO DE BELO ORIENTE - MG	354.640,00	10.639,20	354.640,00		31/12/2007	30/12/2012	Adimplente
2	024620234	MUNICIPIO DE SOBRALIA - MG	493.100,00	15.642,81	493.100,00		31/12/2007	30/08/2012	Concluido
2	024631828	MUNICIPIO DE CAJAMAR - SP	490.900,00	163.299,08	490.900,00		31/12/2007	21/02/2014	Adimplente
2	024635141	MUNICIPIO DE PENAPOLIS - SP	487.600,00	97.520,00	487.600,00		31/12/2007	05/12/2012	Adimplente
2	024657652	MUNICIPIO DE COXIM - MS	443.650,00	35.440,66	443.650,00		31/12/2007	30/07/2013	Adimplente
2	024658677	MUNICIPIO DE LIMA DUARTE - MG	987.600,00	34.246,99	987.600,00		31/12/2007	31/07/2012	Concluido
2	024683369	MUNICIPIO DE CORONEL SAPUCAIA - MS	295.300,00	30.433,29	295.300,00		31/12/2007	30/09/2012	Concluido
2	024732973	ESTADO DO PARA	8.899.600,00	889.960,00			31/12/2007	18/09/2013	Excluido
2	024734577	MUNICIPIO DE PONTE ALTA - SC	196.400,00	5.892,00	59.096,76	19.816,76	31/12/2007	05/04/2013	Adimplente
2	024734681	MUNICIPIO DE SAO MIGUEL D'OESTE - SC	295.300,00	177.496,70	295.300,00		31/12/2007	31/03/2012	Concluido
2	024734912	MUNICIPIO DE BRUMADO - BA	293.816,50	15.076,40	172.147,09	63.523,13	31/12/2007	30/11/2013	Adimplente
2	024735167	MUNICIPIO DE SANTANA - BA	195.015,40	23.672,49	47.993,29		08/01/2008	30/11/2013	Adimplente
2	024735499	MUNICIPIO DE SANTA TERESA - ES	686.746,20	34.000,00	596.851,15	159.256,47	31/12/2007	01/09/2013	Adimplente
2	024735949	MUNICIPIO DE ALTO ARAGUAIA - MT	293.915,40	14.695,77	293.915,40		31/12/2007	28/02/2013	Adimplente

2	024736078	SEC ESTADO DE INFRA-ESTRUTURA - SINFRA	293.915,40	29.391,54	293.915,40		31/12/2007	31/01/2014	Adimplente
2	024736182	MUNICIPIO DE SORRISO - MT	392.815,40	258.123,29	392.815,40	83.983,93	31/12/2007	31/05/2013	Adimplente
2	024736413	ESTADO DE SANTA CATARINA	590.615,40	123.338,62	298.615,15		31/12/2007	30/06/2012	Concluido
2	024775435	MUNICIPIO DE ESPERANCA - PB	394.200,00	19.710,00	60.036,66		31/12/2007	30/08/2013	Adimplente
2	024775769	MUNICIPIO DE PEDRA LAVRADA - PB	394.200,00	11.826,00	282.640,56		31/12/2007	25/09/2013	Adimplente
2	024775873	MUNICIPIO DE PICUI - PB	394.200,00	12.210,00	247.163,40	55.188,00	31/12/2007	31/12/2012	Adimplente
2	024776014	MUNICIPIO DE SAO JOSE DO SABUGI - PB	196.400,00	5.892,00	25.532,00	18.284,84	31/12/2007	29/03/2013	Adimplente
2	024803107	MUNICIPIO DE CAMPINAPOLIS - MT	295.300,00	8.859,00	295.300,00		31/12/2007	30/04/2012	Adimplente
2	024805482	MUNICIPIO DE ITABISE	137.060,00	4.111,80	66.857,87	32.962,94	31/12/2007	30/04/2013	Adimplente
2	025821318	SEC ESTADO DE INFRA-ESTRUTURA - SINFRA	493.100,00	54.788,89	493.100,00		25/11/2008	31/12/2013	Adimplente
2	025821422	MUNICIPIO DE ARAPONGAS - PR	493.100,00	196.883,72	493.100,00		03/07/2008	30/11/2012	Concluido
2	025839845	SEC ESTADO DE INFRA-ESTRUTURA - SINFRA	196.400,00	27.393,72	196.400,00		12/12/2008	30/09/2013	Adimplente
2	026010873	MUNICIPIO DE ITAPERUNA - RJ	2.075.500,00	110.000,00	2.075.500,00		26/09/2008	26/03/2013	Adimplente
2	019482983	MUNICIPIO DE SAO CARLOS - SP	243.750,00	250.412,26	48.750,00		31/08/2006	30/03/2013	Adimplente
2	019488800	MUNICIPIO DE SALVADOR - BA	682.500,00	34.125,00	682.500,00		01/08/2006	30/06/2012	Adimplente
2	019913727	MUNICIPIO DE GUARUJA - SP	33.228,00	29.500,00	33.228,00		29/06/2006	30/09/2012	Adimplente
2	019915332	MUNICIPIO DE JACAREI - SP	1.462.500,00	172.512,34	1.462.500,00		30/06/2006	30/05/2012	Concluido
2	020043468	MUNICIPIO DE CONTAGEM - MG	487.500,00	128.352,05	487.500,00		28/11/2006	30/12/2013	Adimplente
2	020046986	MUNICIPIO DE JOAO PESSOA - PB	1.462.500,00	207.268,68	1.462.500,00		31/07/2006	31/07/2012	Concluido
2	021042010	MUNICIPIO DE PALMAS - TO	2.437.500,00	128.289,47	487.500,00		28/12/2006	30/11/2013	Adimplente
2	021042780	MUNICIPIO DE SALVADOR - BA	975.000,00	48.750,00	195.000,00		28/12/2006	30/03/2012	Adimplente
2	021043149	MUNICIPIO DE APARECIDA GOIANA - GO	9.750.000,00	1.995.295,35	9.750.000,00		22/12/2006	31/12/2013	Adimplente
2	021118818	MUNICIPIO DE ANANINDEUA - PA	1.950.000,00	278.047,28	612.495,00		29/12/2006	30/04/2013	Adimplente
2	019666011	MUNICIPIO DE LAURO DE FREITAS - BA	1.462.500,00	76.973,68	1.462.500,00		28/06/2006	21/03/2012	Adimplente
2	019804931	MUNICIPIO DE PALMAS - TO	3.129.683,70	155.766,74	3.129.683,70		28/11/2006	30/06/2013	Adimplente
2	019813366	MUNICIPIO DE MANAUS - AM	1.950.000,00	242.234,10	390.000,00		30/08/2006	31/12/2013	Adimplente

2	019820647	MUNICIPIO DE IMPERATRIZ - MA	487.500,00	48.750,00	97.500,00		24/11/2006	29/11/2013	Adimplente
2	019823934	MUNICIPIO DE CONTAGEM - MG	2.179.125,00	547.317,93	2.179.125,00		28/11/2006	30/12/2013	Adimplente
2	019825873	MUNICIPIO DE DOURADOS - MS	2.925.000,00	627.561,06	2.925.000,00		20/10/2006	30/10/2012	Adimplente
2	019833616	MUNICIPIO DE NOVA FRIBURGO - RJ	1.755.000,00	527.298,61	1.755.000,00		05/07/2006	05/02/2013	Adimplente
2	019899717	MUNICIPIO DE CONSELHEIRO LAFAIETE - MG	487.500,00	429.956,52	487.500,00		13/12/2006	30/12/2012	Concluido
2	019904624	MUNICIPIO DE OLINDA - PE	329.510,99	75.989,14	329.510,99		28/12/2006	30/12/2012	Adimplente
2	019904842	MUNICIPIO DE PAULISTA - PE	390.000,00	17.391,97	78.000,00		26/12/2006	26/10/2012	Adimplente
2	017181548	MUNICIPIO DE OLINDA - PE	2.000.000,00	300.616,57	2.000.000,00		30/12/2004	18/05/2012	Concluido
2	017219452	MUNICIPIO DE CAUCAIA - CE	1.750.000,00	787.424,89	1.750.000,00		31/12/2004	30/01/2014	Adimplente
2	017357360	MUNICIPIO DE MACAPA - AP	243.750,00	65.900,61	243.750,00		29/12/2005	31/05/2013	Adimplente
2	017364410	MUNICIPIO DE MONTES CLAROS - MG	975.000,00	319.315,49	975.000,00		12/08/2005	30/04/2013	Inadimplência Suspensa
2	017366130	MUNICIPIO DE CAMPO GRANDE - MS	975.000,00	164.966,45	975.000,00		15/08/2005	30/03/2013	Adimplente
2	017401853	MUNICIPIO DE SALVADOR - BA	663.000,00	74.000,00	663.000,00		16/08/2005	30/06/2012	Concluido
2	017402108	MUNICIPIO DE CAUCAIA - CE	1.462.500,00	888.716,31	1.462.500,00		29/07/2005	30/05/2013	Adimplente
2	017524194	MUNICIPIO DE LONDRINA - PR	4.875.000,00	2.081.548,32	4.875.000,00		27/10/2005	30/06/2012	Concluido
2	017691892	MUNICIPIO DE SAO GONCALO - RJ	292.500,00	134.890,04	292.500,00		22/12/2005	27/03/2012	Concluido
2	017753589	MUNICIPIO DE SAO LUIS - MA	353.925,00	53.088,75	353.925,00		23/11/2005	31/12/2012	Concluido
2	017791702	MUNICIPIO DE DIVINOPOLIS - MG	117.000,00	454.198,94	117.000,00		28/12/2005	31/03/2013	Adimplente
2	017881481	MUNICIPIO DE CAUCAIA - CE	780.000,00	796.000,14	780.000,00		13/12/2005	30/01/2014	Adimplente
2	017981738	MUNICIPIO DE SALVADOR - BA	292.500,00	29.250,00	292.500,00		20/12/2005	30/06/2012	Concluido
2	018030562	MUNICIPIO DE DIVINOPOLIS - MG	195.000,00	380.226,56	195.000,00		30/12/2005	28/01/2012	Concluido
2	018427699	MUNICIPIO DE LONDRINA - PR	4.387.500,00	3.456.492,70	4.387.500,00		30/12/2005	30/09/2013	Adimplente
2	018475263	MUNICIPIO DE BELEM - PA	1.218.750,00	121.875,00	1.218.750,00		27/12/2005	08/12/2012	Adimplente
2	018499157	MUNICIPIO DE SAO LUIS - MA	292.500,00	29.250,00	292.500,00		22/12/2005	31/05/2012	Concluido
2	018503501	MUNICIPIO DE MESQUITA - RJ	438.750,00	109.687,50	438.750,00		29/12/2005	05/03/2013	Adimplente
2	018570283	MUNICIPIO DE TERESINA - PI	585.000,00	175.000,00	585.000,00		29/12/2005	11/09/2013	Adimplente

2	018628998	MUNICIPIO DE ARACAJU - SE	7.478.640,00	3.070.000,00	7.478.640,00		29/12/2005	28/10/2012	Adimplente
2	018838941	MUNICIPIO DE LONDRINA - PR	4.851.600,00	1.641.170,50	4.851.600,00		30/12/2005	30/09/2012	Concluido
2	018839184	MUNICIPIO DE MACAPA - AP	3.412.500,00	277.164,52	3.412.500,00		30/12/2005	31/10/2013	Adimplente
2	018847262	MUNICIPIO DE VARZEA GRANDE - MT	975.000,00	73.125,00	975.000,00		30/12/2005	30/01/2014	Adimplente
2	019397875	MUNICIPIO DE ANANINDEUA - PA	1.950.000,00	445.724,27	1.950.000,00		11/10/2006	30/09/2013	Adimplente
2	019403924	MUNICIPIO DE FOZ DO IGUACU - PR	1.023.750,00	306.046,73	204.750,00		22/11/2006	31/10/2013	Adimplente
2	019420104	MUNICIPIO DE AMERICANA - SP	487.500,00	315.607,01	487.500,00		30/06/2006	19/03/2012	Concluido
2	019434316	MUNICIPIO DE LAURO DE FREITAS - BA	146.250,00	7.697,37	146.250,00		07/08/2006	25/05/2012	Excluido
2	019435125	MUNICIPIO DE SALVADOR - BA	1.852.500,00	92.625,00	1.852.500,00		31/07/2006	30/01/2013	Adimplente
2	019436036	MUNICIPIO DE CAUCAIA - CE	848.250,00	221.617,18	848.250,00		18/07/2006	30/04/2013	Adimplente
2	019460360	MUNICIPIO DE DOURADOS - MS	243.750,00	12.210,85	48.750,00		20/10/2006	28/02/2014	Adimplente
2	019464891	MUNICIPIO DE OLINDA - PE	78.000,00	33.251,34	78.000,00		28/12/2006	30/12/2012	Concluido
2	021141780	MUNICIPIO DE PONTA GROSSA - PR	2.340.000,00	592.691,36			29/12/2006	28/02/2013	Adimplente
2	021146245	MUNICIPIO DE MESQUITA - RJ	292.500,00	86.293,97	292.500,00		29/12/2006	27/05/2012	Concluido
2	021146464	MUNICIPIO DE MESQUITA - RJ	633.750,00	239.220,51	633.750,00		29/12/2006	30/05/2013	Inadimplente
2	021148518	MUNICIPIO DE SAO GONCALO - RJ	390.000,00	222.063,36	390.000,00	7.800,00	28/12/2006	23/06/2012	Concluido
2	021153398	MUNICIPIO DE SAPUCAIA DO SUL - RS	13.650,00	85.452,05	13.650,00		29/12/2006	30/06/2012	Adimplente
2	021155349	MUNICIPIO DE LAGES - SC	975.000,00	282.000,00	195.000,00		28/12/2006	30/12/2013	Adimplente
2	021186952	MUNICIPIO DE CONTAGEM - MG	1.950.000,00	783.896,11	1.950.000,00		29/12/2006	20/11/2013	Adimplente
2	021275729	MUNICIPIO DE CONSELHEIRO LAFAIETE - MG	1.950.000,00	990.492,45	1.950.000,00		29/12/2006	30/06/2013	Adimplente
2	021278129	MUNICIPIO DE NOVA FRIBURGO - RJ	975.000,00	261.782,21	975.000,00		28/12/2006	28/05/2012	Adimplente
2	021294041	MUNICIPIO DE CAUCAIA - CE	780.000,00	277.114,42	780.000,00		28/12/2006	30/08/2012	Adimplente
2	021295966	MUNICIPIO DE TEOFILO OTONI - MG	485.062,50	84.445,40	485.062,50		29/12/2006	30/11/2013	Adimplente
2	021296107	MUNICIPIO DE RONDONOPOLIS - MT	3.500.000,00	196.975,57	3.500.000,00		29/12/2006	30/11/2012	Adimplente
2	021338325	MUNICIPIO DE DUQUE DE CAXIAS - RJ	2.827.500,00	1.976.648,43	2.827.500,00		29/12/2006	30/04/2013	Adimplente
2	021338439	MUNICIPIO DE NOVA IGUACU - RJ	5.850.000,00	1.170.000,00	5.850.000,00		29/12/2006	17/06/2013	Inadimplente

2	021351066	MUNICIPIO DE ABREU E LIMA - PE	1.755.000,00	131.625,00	351.000,00		29/12/2006	27/06/2013	Adimplente
2	021351734	MUNICIPIO DE MARINGA - PR	585.000,00	117.000,00	585.000,00		28/12/2006	30/10/2012	Concluido
2	021374603	MUNICIPIO DE MARINGA - PR	585.000,00	168.730,10	585.000,00		28/12/2006	30/10/2012	Concluido
2	021394399	MUNICIPIO DE DIVINOPOLIS - MG	1.316.250,00	307.626,13	788.591,69	525.341,69	29/12/2006	24/12/2013	Adimplente
2	021441076	MUNICIPIO DE SIMOES FILHO - BA	487.500,00	523.316,45	487.500,00		29/12/2006	13/08/2013	Adimplente
2	021529161	MUNICIPIO DE JACIARA - MT	1.462.500,00	162.482,56	1.462.500,00		29/12/2006	30/09/2013	Adimplente
2	021536661	MUNICIPIO DE PLANALTO SERRA - MT	487.500,00	14.292,05	487.500,00		29/12/2006	30/04/2012	Adimplente
2	022555127	MUNICIPIO DE CARIACICA - ES	390.000,00	78.000,00	390.000,00		07/12/2007	01/02/2013	Adimplente
2	022558852	MUNICIPIO DE CAMPO GRANDE - MS	487.500,00	24.375,00	487.500,00		20/12/2007	30/08/2012	Concluido
2	022560907	MUNICIPIO DE ANANINDEUA - PA	780.000,00	176.123,85	780.000,00	50.232,01	10/12/2007	15/06/2012	Concluido
2	022563744	MUNICIPIO DE PETROLINA - PE	97.500,00	38.354,10	97.500,00	17.335,50	31/12/2007	30/06/2013	Adimplente
2	022578328	MUNICIPIO DE HORTOLANDIA - SP	292.500,00	94.881,66	292.500,00	5.791,50	18/12/2007	16/07/2012	Adimplente
2	022590489	MUNICIPIO DE BELFORD ROXO - RJ	975.000,00	195.000,00	975.000,00		22/11/2007	14/11/2012	Excluido
2	022594805	MUNICIPIO DE ESTANCIA TURISTICA DE EMBU - SP	243.750,00	150.174,69	48.750,00		07/11/2007	06/05/2013	Adimplente
2	022595164	MUNICIPIO DE PALMAS - TO	487.500,00	112.621,53	349.049,99	64.008,74	12/12/2007	30/11/2013	Adimplente
2	022596075	MUNICIPIO DE ARARAS - SP	292.500,00	49.175,86	292.500,00		29/11/2007	12/03/2012	Concluido
2	022596189	MUNICIPIO DE ESTANCIA TURISTICA DE EMBU - SP	243.750,00	140.216,39	48.750,00		07/11/2007	06/05/2013	Adimplente
2	022668443	MUNICIPIO DE GUARUJA - SP	1.170.000,00	234.000,00	645.722,98	312.272,98	01/10/2007	31/03/2013	Adimplente
2	022669792	MUNICIPIO DE JACAREI - SP	195.000,00	106.345,43	195.000,00		08/11/2007	27/10/2012	Adimplente
2	022674799	MUNICIPIO DE SAO JOSE DO RIO PRETO - SP	292.500,00	93.973,40	292.500,00	105.153,74	31/12/2007	20/12/2012	Adimplente
2	022674802	MUNICIPIO DE SAO JOSE DO RIO PRETO - SP	146.250,00	38.446,63	130.411,13	101.161,13	31/12/2007	20/03/2013	Adimplente
2	022675057	MUNICIPIO DE SAO VICENTE - SP	487.500,00	97.500,00	97.500,00		18/12/2007	31/12/2013	Adimplente
2	022975125	MUNICIPIO DE ANANINDEUA - PA	1.462.500,00	500.594,76	883.203,74	356.264,99	10/12/2007	30/09/2013	Adimplente
2	022977270	MUNICIPIO DE TERESINA - PI	487.500,00	73.622,53	118.657,50	94.087,50	27/12/2007	31/08/2013	Adimplente
2	022982381	MUNICIPIO DE BOTUCATU - SP	97.500,00	63.585,89	97.500,00		07/12/2007	20/11/2012	Adimplente

2	022982495	MUNICIPIO DE ITAPEVI - SP	975.000,00	226.130,17	975.000,00	667.095,00	26/12/2007	11/02/2013	Adimplente
2	022986155	MUNICIPIO DE TABOAO DA SERRA - SP	1.511.250,00	440.818,80	982.161,34		20/12/2007	01/12/2013	Adimplente
2	022995258	ESTADO DE MATO GROSSO DO SUL	975.000,00	108.333,33	975.000,00		17/12/2007	30/01/2012	Concluido
2	022996723	MUNICIPIO DE OLINDA - PE	1.267.500,00	87.187,48	986.748,73	452.448,48	28/12/2007	15/04/2013	Adimplente
2	023000721	MUNICIPIO DE BELFORD ROXO - RJ	1.267.500,00	272.828,71	253.500,00		24/12/2007	14/11/2012	Adimplente
2	023001965	MUNICIPIO DE ALVORADA - RS	1.755.000,00	516.346,57	1.389.433,45		14/11/2007	30/12/2013	Adimplente
2	023006754	MUNICIPIO DE GUARATINGUETA - SP	146.250,00	50.277,81	146.250,00		11/10/2007	30/04/2013	Adimplente
2	023072062	MUNICIPIO DE FLORIANOPOLIS - SC	146.250,00	37.497,25	146.250,00	117.000,00	23/11/2007	31/01/2013	Adimplente
2	023074333	MUNICIPIO DE ESTANCIA BRAGANCA PAULISTA - SP	243.750,00	52.650,00	243.750,00	86.848,12	20/12/2007	20/12/2012	Adimplente
2	023075475	MUNICIPIO DE LIMEIRA - SP	292.500,00	34.970,66	292.500,00		27/12/2007	31/12/2012	Adimplente
2	023076490	MUNICIPIO DE SANTO ANDRE - SP	292.500,00	58.500,00			28/12/2007	29/08/2012	Adimplente
2	023076504	MUNICIPIO DE SANTO ANDRE - SP	582.660,00	114.321,98	582.660,00		28/12/2007	29/08/2012	Concluido
2	023076940	MUNICIPIO DE TABOAO DA SERRA - SP	243.750,00	43.053,11	243.750,00		17/12/2007	17/10/2012	Adimplente
2	023112135	MUNICIPIO DE MACEIO - AL	1.340.625,00	100.546,87	1.188.061,91	648.996,61	31/12/2007	30/04/2013	Adimplente
2	023112249	MUNICIPIO DE MACEIO - AL	1.340.625,00	100.546,87	1.340.625,00		31/12/2007	30/04/2013	Adimplente
2	023112354	MUNICIPIO DE MACEIO - AL	1.340.625,00	100.546,87	1.340.625,00		31/12/2007	30/04/2013	Adimplente
2	023139328	MUNICIPIO DE VARZEA GRANDE - MT	243.750,00	18.281,25	243.750,00		27/12/2007	30/06/2013	Adimplente
2	023272885	MUNICIPIO DE DIADEMA - SP	194.025,00	38.537,19	194.025,00		28/12/2007	24/06/2012	Concluido
2	023376674	MUNICIPIO DE JOAO PESSOA - PB	6.825.000,00	1.239.448,80	6.825.000,00		05/12/2007	05/06/2013	Adimplente
2	023682443	MUNICIPIO DE SALVADOR - BA	487.500,00	24.375,00	487.500,00		24/12/2007	14/12/2012	Adimplente
2	023682559	MUNICIPIO DE SALVADOR - BA	243.750,00	64.217,03			24/12/2007	30/04/2012	Excluido
2	023682777	MUNICIPIO DE SALVADOR - BA	292.500,00	14.625,00	292.500,00		27/12/2007	30/07/2012	Adimplente
2	023693923	MUNICIPIO DE CONTAGEM - MG	585.000,00	117.000,00	418.859,99	68.269,49	31/12/2007	30/12/2013	Adimplente
2	023694166	MUNICIPIO DE CORONEL FABRICIANO - MG	585.000,00	118.673,00	585.000,00		28/12/2007	30/04/2013	Adimplente
2	023698158	MUNICIPIO DE CAMPO GRANDE - MS	487.500,00	37.175,00	487.500,00		20/12/2007	29/12/2012	Concluido
2	023698262	MUNICIPIO DE CAMPO GRANDE - MS	487.500,00	146.937,72	487.500,00		20/12/2007	29/12/2012	Adimplente

2	023698595	MUNICIPIO DE DOURADOS - MS	975.000,00	231.767,97	975.000,00		31/12/2007	30/01/2012	Concluído
2	023700113	MUNICIPIO DE ANANINDEUA - PA	487.500,00	156.490,05	405.990,00	90.626,24	10/12/2007	30/09/2013	Adimplente
2	023701794	MUNICIPIO DE OLINDA - PE	272.883,00	17.158,85	272.883,00		28/12/2007	16/08/2012	Concluído
2	023701807	MUNICIPIO DE OLINDA - PE	536.250,00	131.197,22	536.250,00		28/12/2007	11/08/2013	Adimplente
2	023705786	MUNICIPIO DE TERESINA - PI	97.500,00	43.393,98	97.500,00		27/12/2007	31/08/2012	Concluído
2	023710897	MUNICIPIO DE BELFORD ROXO - RJ	1.170.000,00	389.263,52	234.000,00		24/12/2007	14/11/2012	Excluído
2	023711694	MUNICIPIO DE NOVA IGUACU - RJ	487.500,00	97.500,00	234.780,00		28/12/2007	15/07/2013	Inadimplente
2	023722840	MUNICIPIO DE FRANCISCO MORATO - SP	117.000,00	51.740,84	1.872,00		24/12/2007	07/12/2013	Adimplente
2	023727410	MUNICIPIO DE TABOAO DA SERRA - SP	975.000,00	199.580,54	676.454,97	319.994,97	21/12/2007	01/12/2013	Adimplente
2	023754259	MUNICIPIO DE GOIANIA - GO	8.940.750,00	472.291,30	8.940.750,00		24/12/2007	31/12/2012	Adimplente
2	023770183	MUNICIPIO DE IPATINGA - MG	1.950.000,00	402.091,77	1.091.415,02		26/12/2007	30/10/2013	Adimplente
2	023793834	MUNICIPIO DE RIBEIRAO DAS NEVES - MG	970.125,00	255.448,54	350.894,21		24/12/2007	30/06/2013	Adimplente
2	023793834	MUNICIPIO DE RIBEIRAO DAS NEVES - MG	970.125,00	255.448,54	350.894,21		24/12/2007	30/06/2013	Adimplente
2	023892948	MUNICIPIO DE QUEIMADOS - RJ	292.500,00	58.500,00	67.333,50	8.833,50	27/12/2007	03/03/2013	Adimplente
2	023919040	MUNICIPIO DE MACEIO - AL	1.340.625,00	100.546,87	1.340.625,00		28/12/2007	30/04/2013	Adimplente
2	024002776	MUNICIPIO DE CAMPINA GRANDE - PB	15.600.000,00	1.157.205,48	10.072.919,95		22/01/2008	23/01/2014	Adimplente
2	024070149	MUNICIPIO DE NOSSA SENHORA DO SOCORRO - SE	98.200,00	20.800,63	85.178,68		31/12/2007	30/05/2013	Adimplente
2	024156400	MUNICIPIO DE IPATINGA - MG	196.400,00	39.280,00	39.280,00		26/12/2007	30/05/2012	Excluído
2	024197462	MUNICIPIO DE JUAZEIRO DO NORTE - CE	987.600,00	193.962,14	987.600,00		31/12/2007	30/11/2013	Adimplente
2	024200224	MUNICIPIO DE CUIABA - MT	2.965.600,00	296.560,00	2.965.600,00		31/12/2007	30/06/2013	Adimplente
2	024204756	MUNICIPIO DE TABOAO DA SERRA - SP	2.471.100,00	494.220,00	1.253.589,02	394.881,77	31/12/2007	01/12/2013	Adimplente
2	024205231	MUNICIPIO DE PALMAS - TO	2.571.120,00	310.423,88	2.571.120,00		27/12/2007	30/11/2013	Adimplente
2	024205565	MUNICIPIO DE AQUIRAZ - CE	1.877.700,00	93.885,00	1.877.700,00	145.146,21	27/12/2007	30/04/2013	Adimplente
2	024207836	MUNICIPIO DE JOAO PESSOA - PB	9.888.600,00	2.968.411,57	7.264.165,56		31/12/2007	05/12/2013	Adimplente
2	024211149	ESTADO DO AMAZONAS	11.372.100,00	1.137.210,00	11.372.100,00	4.097.680,00	28/12/2007	26/12/2012	Adimplente
2	024236406	MUNICIPIO DE VOLTA REDONDA - RJ	2.965.600,00	980.277,77	2.965.600,00	890.866,53	28/12/2007	23/03/2013	Adimplente

2	024275197	MUNICIPIO DE SIMOES FILHO - BA	369.475,00	18.473,75	89.819,37		31/12/2007	13/08/2013	Adimplente
2	024280311	MUNICIPIO DE SAO VICENTE - SP	789.800,00	286.202,70	1.263,68		27/12/2007	31/12/2013	Adimplente
2	024410833	MUNICIPIO DE PACATUBA - CE	1.581.000,00	283.479,16	1.581.000,00		31/12/2007	30/07/2013	Adimplente
2	024411294	MUNICIPIO DE ANAPOLIS - GO	19.778.600,00	1.095.729,99	19.778.600,00		28/12/2007	30/06/2013	Adimplente
2	024412874	MUNICIPIO DE JOINVILLE - SC	987.600,00	262.183,62	888.840,00		31/12/2007	31/12/2013	Adimplente
2	024413015	MUNICIPIO DE PALHOCA - SC	146.950,00	34.969,04	146.950,00		31/12/2007	28/02/2012	Concluído
2	024413785	MUNICIPIO DE NOSSA SENHORA DO SOCORRO - SE	295.300,00	89.859,71	218.079,05		31/12/2007	30/05/2013	Adimplente
2	024413899	MUNICIPIO DE JACAREI - SP	4.152.400,00	830.867,07	3.592.292,33		28/12/2007	31/12/2013	Adimplente
2	024415403	MUNICIPIO DE PONTA GROSSA - PR	2.372.200,00	1.386.595,84	2.372.200,00	2.372.200,00	31/12/2007	30/04/2014	Adimplente
2	024417777	MUNICIPIO DE PALMAS - TO	1.323.860,00	66.193,00	382.595,54	117.823,54	31/12/2007	30/11/2013	Adimplente
2	024417881	MUNICIPIO DE PALMAS - TO	2.322.750,00	116.137,50	464.550,00		31/12/2007	30/11/2013	Adimplente
2	024418355	MUNICIPIO DE ARAPIRACA - AL	4.943.600,00	372.098,92	2.020.449,27	599.164,27	28/12/2007	25/11/2013	Adimplente
2	024466920	ESTADO DO AMAPA	4.943.600,00	494.360,00			31/12/2007	30/11/2012	Excluído
2	024474983	MUNICIPIO DE JOAO PESSOA - PB	2.965.600,00	411.324,06	896.204,30	6.524,30	31/12/2007	05/12/2013	Adimplente
2	024477513	MUNICIPIO DE CAUCAIA - CE	711.800,00	2.398.114,64	711.800,00		31/12/2007	30/11/2013	Adimplente
2	024477950	MUNICIPIO DE CUIABA - MT	2.471.100,00	247.110,00	2.471.100,00		31/12/2007	30/04/2012	Concluído
2	024496734	MUNICIPIO DE NATAL - RN	2.965.600,00	465.176,47	1.977.758,64	45.670,24	31/12/2007	20/08/2013	Adimplente
2	024503142	ESTADO DE MATO GROSSO DO SUL	9.888.600,00	1.814.071,43	9.686.145,88	2.592.811,42	31/12/2007	30/01/2014	Adimplente
2	024503257	ESTADO DE MATO GROSSO DO SUL	2.965.600,00	296.560,00	2.965.600,00		31/12/2007	30/01/2012	Concluído
2	024776128	MUNICIPIO DE CARUARU - PE	2.372.200,00	120.000,00	1.962.521,06	118.847,22	31/12/2007	30/07/2013	Adimplente
2	024776232	MUNICIPIO DE GARANHUNS - PE	4.449.100,00	526.443,19	4.449.100,00		31/12/2007	30/06/2013	Adimplente
2	024788519	ESTADO DO AMAPA	4.943.600,00	1.915.465,03	10.381,56		31/12/2007	30/11/2014	Adimplente
2	024799098	MUNICIPIO DE CABO DE SANTO AGOSTINHO - PE	5.965.237,00	300.000,00	3.882.772,54	1.201.367,68	31/12/2007	30/06/2013	Adimplente

Legenda: Modalidade 2: Contrato de Repasse.

Obs: As ações orçamentárias 109A e 109B foram substituídas pela ação orçamentária 0B16 no orçamento de 2008. E a ação orçamentária 0B16 – Apoio á Política Nacional de Desenvolvimento Urbano passou para o código 1D73 – Apoio à Política Nacional de Desenvolvimento Urbano em 2009.

Fonte: Caixa Econômica Federal.

Quadro A.5.3 da Portaria TCU nº 150/2012

5.3.2. Quantidade de Instrumentos de Transferências Celebrados e Valores Repassados nos Três Últimos Exercícios

QUADRO 22 – RESUMO DOS INSTRUMENTOS CELEBRADOS PELA UJ NOS TRÊS ÚLTIMOS EXERCÍCIOS – AÇÃO 1D73, 0B16, 109A E 109B

Unidade Concedente ou Contratante						
Nome: MCIDADES						
CNPJ: 01227588000183						
UG/GESTÃO: 175004/00001						
Modalidade	Quantidade de instrumentos celebrados em cada exercício*			Montantes repassados em cada exercício, independentemente do ano de celebração do instrumento (em R\$ 1,00)		
	2012	2011	2010	2012	2011	2010
Contrato de Repasse	677	1.648	2.293	884.445.212,46	591.766.112,98	730.658.749,52
Totais	677	1.648	2.293	884.445.212,46	591.766.112,98	730.658.749,52

*Data de início

Fonte: Caixa Econômica Federal/SIAPF

Quadro A.5.4 da Portaria TCU nº 150/2012

5.3.3. Informações sobre o Conjunto de Instrumentos de Transferências que permanecerão vicentes no Exercício de 2013 e seguintes

QUADRO 23 – RESUMO DOS INSTRUMENTOS DE TRANSFERÊNCIA QUE VIGERÃO EM 2013 E EXERCÍCIOS SEGUINTE – AÇÃO 1D73, 0B16, 109A E 109B

Unidade Concedente ou Contratante					
Nome: MCIDADES					
CNPJ: 01227588000183				UG/GESTÃO: 175004/00001	
Modalidade	Qtd. de instrumentos com vigência em 2013 e seguintes	Valores (R\$ 1,00)			% do Valor global repassado até o final do exercício de 2012
		Contratados (em R\$ 1,00)	Repassados até 2012 (em R\$ 1,00)	Previstos para 2013 (em R\$ 1,00)	
Contrato de Repasse	8.407	4.115.417.458,12	1.903.618.273,61	2.211.841.852,73	46,26
Totais	8.407	4.115.417.458,12	1.903.618.273,61	2.211.841.852,73	46,26

Fonte: Caixa Econômica Federal/SIAPF

Quadro A.5.5 da Portaria TCU nº 150/2012

5.3.4. Informações sobre a Prestação de Contas Relativas aos Convênios, Termos de Cooperação e Contratos de Repasse

QUADRO 24 – RESUMO DA PRESTAÇÃO DE CONTAS SOBRE TRANSFERÊNCIAS CONCEDIDAS PELA UJ NA MODALIDADE DE CONVÊNIO, TERMO DE COOPERAÇÃO E DE CONTRATO DE REPASSE – AÇÃO 1D73, 0B16, 109A E 109B

Unidade Concedente			
Nome: MCIDADES			
CNPJ: 01227588000183		UG/GESTÃO: 175004/00001	
Exercício da prestação das contas	Quantitativos e montante repassados	Instrumentos	
		(Quantidade e Montante Repassado em R\$ 1,00)	
		Contratos de Repasse	
2012	Contas prestadas	Quantidade	3.314
		Montante Repassado	3.402.065.054,09
	Contas NÃO prestadas	Quantidade	1.949
		Montante Repassado	2.592.087.525,43
2011	Contas prestadas	Quantidade	1.626
		Montante Repassado	577.836.169,00
	Contas NÃO prestadas	Quantidade	170
		Montante Repassado	97.684.464,16
2010	Contas prestadas	Quantidade	1.995
		Montante Repassado	801.225.851,86
	Contas NÃO prestadas	Quantidade	72
		Montante Repassado	72.596.683,13
Anteriores a 2010	Contas NÃO prestadas	Quantidade	34
		Montante Repassado	6.293.946,97

Fonte: Caixa Econômica Federal/SIAPF
Quadro A.5.6 da Portaria TCU nº 150/2012

5.3.5. Informações sobre a Análise das Prestações de Contas de Convênios e de Contratos de Repasse

QUADRO 25 – VISÃO GERAL DA ANÁLISE DAS PRESTAÇÕES DE CONTAS DE CONVÊNIO E CONTRATOS DE REPASSE – AÇÃO 1D73, 0B16, 109A E 109B

Unidade Concedente ou Contratante				
Nome: MCIDADES				
CNPJ: 01227588000183		UG/GESTÃO: 175004/00001		
Exercício da prestação das contas	Quantitativos e montantes repassados (em R\$ 1,00)			Instrumentos
				Contratos de Repasse
2012	Quantidade de contas prestadas			2.001
	Com prazo de análise ainda não vencido	Quantidade	Contas analisadas	332
			Contas Não analisadas	343
		Montante repassado (R\$)		
	Com prazo de análise vencido	Contas analisadas	Quantidade Aprovada	1291
			Quantidade Reprovada	-
			Quantidade de TCE	1
		Contas NÃO analisadas	Quantidade	34
	Montante repassado (R\$)			10.381.418,92
2011	Quantidade de contas prestadas			1.463
	Contas analisadas	Quantidade Aprovada		1.459
		Quantidade Reprovada		-
		Quantidade de TCE		1
	Contas NÃO analisadas	Quantidade		3
Montante repassado (R\$)		637.250		
2010	Quantidade de contas prestadas			1.871
	Contas analisadas	Quantidade Aprovada		1.869
		Quantidade Reprovada		-
		Quantidade de TCE		2
	Contas NÃO analisadas	Quantidade		-
Montante repassado		-		
Exercícios anteriores a 2010	Contas NÃO analisadas	Quantidade		4
		Montante repassado		633.750,00

Fonte: Caixa Econômica Federal/SIAPF
Quadro A.5.7 da Portaria TCU nº 150/2012

5.3.6. Análise Crítica

Segundo contrato de prestação de serviços entre o MCidades e a CAIXA, cabe à mandatária receber, analisar e adotar as providências necessárias à respectiva baixa das prestações de contas, relativas aos contratos de repasse. Também cabe à CAIXA instaurar Tomada de Contas Especial nos casos de não cumprimento do objeto, parcial ou total, ou na hipótese de não apresentação, no prazo contratualmente estipulado, da prestação de contas ou da documentação necessária à sua análise, ou nos casos de determinação do Órgãos de Fiscalização e de Controle.

Com relação à evolução das transferências efetuadas nos três últimos exercícios, houve um decréscimo na quantidade de instrumentos celebrados.

No que concerne à gestão dos contratos de transferências voluntárias, a Secretaria Nacional de Saneamento Ambiental – SNSA desenvolveu ações no exercício de 2012 relacionadas aos contratos oriundos de transferências voluntárias que não tenham sido iniciadas, bem como as que estejam paralisadas ou atrasadas.

Dessa forma, foram enviados ofícios aos tomadores e à CAIXA solicitando providências para a resolução dos problemas identificados nos respectivos contratos de repasse. A partir desses comunicados, tem-se buscado ampliar o canal de comunicação com a CAIXA e com os proponentes para a gestão dos recursos de transferências voluntárias.

Resultados obtidos:

- Ação 1: Contratos que não apresentaram evolução no período de 2011: dos 65 contratos monitorados, 5 contratos concluíram até a data do novo ponto de controle (15/03/2012) e 3 estavam em Tomada de Conta Especial - TCE, restando assim 57 contratos.
- Ação 2: Contratos com obras paralisadas, com mais de 90% de execução física: com relação aos 44 contratos que constavam como obras paralisadas, 26 contratos (R\$ 18,6 mi) foram concluídos, sendo que 4 destes tiveram a conclusão reconhecida posteriormente. Outros 3 contratos (R\$ 1,0 mi) apresentaram evolução física e 15 (R\$ 12,6 mi) não apresentaram qualquer evolução. Para estes 15 contratos, a SNSA deverá reforçar a solicitação de providências à CAIXA. A CAIXA informou através do Ofício nº 1456/2012 (de 04/06/2012) o posicionamento de cada contrato e as providências tomadas.

5.4. Suprimento de Fundos

5.4.1. Despesas Realizadas por meio de Suprimento de Fundos

5.4.1.1. Suprimento de Fundos – Visão Geral

QUADRO 26 – DESPESAS REALIZADAS POR MEIO DE SUPRIMENTO DE FUNDOS (SP) Valores em R\$ 1,00

Suprimento de Fundos					
Código da UG	Nome da UG	Valores			Total Geral
		Conta Tipo "B"	CPGF		
			Saque	Fatura	
560010	Coordenação-Geral de Recursos Logísticos	-	-	2.058,16	2.058,16
	Total Utilizado pela UJ por Tipo de SF	-	-	2.058,16	2.058,16

Fonte: Coordenação-Geral de Recursos Logísticos – CGLOG.
Quadro A.5.8 da Portaria TCU nº 150/2012

5.4.1.2. Suprimento de Fundos – Cartão de Crédito Corporativo (CPGF)

QUADRO 27 – DESPESA COM CARTÃO DE CRÉDITO CORPORATIVO POR UG E POR PORTADOR Valores em R\$ 1,00

Código da UG 1	560010	Limite de Utilização da UG	R\$ 8.000,00		
Portador	CPF	Valor do Limite Individual	Valor		Total
			Saque	Fatura	
Maria Lucimeire de Araújo	516.490.041-68	R\$ 8.000,00	-	2.058,16	2.058,16
Total Utilizado pela UG			-	2.058,16	2.058,16
Total Utilizado pela UJ			-	2.058,16	2.058,16

Fonte: Coordenação-Geral de Recursos Logísticos – CGLOG - SIAFI/Processos de prestação de contas.
Quadro A.5.10 da Portaria TCU nº 150/2012

5.4.1.3. Utilização da Conta Tipo “B” e do Cartão de Crédito Corporativo pela UJ

QUADRO 28 – DESPESAS REALIZADAS POR MEIO DA CONTA TIPO “B” E POR MEIO DO CARTÃO DE CRÉDITO CORPORATIVO (SÉRIE HISTÓRICA) Valores em R\$ 1,00

Suprimento de Fundos							
Exercícios	Conta Tipo “B”		Saque		Fatura		Total (R\$)
	Quantidade	(a) Valor	Quantidade	(b) Valor	Quantidade	(c) Valor	(a+b+c)
2012	-	-	-	-	5	2.058,16	2.058,16
2011	-	-	-	-	9	3.559,48	3.559,48
2010	-	-	-	-	16	9.278,75	9.278,75

Fonte: Coordenação-Geral de Recursos Logísticos – CGLOG - SIAFI/Processos de prestação de contas. Quadro A.5.11 da Portaria TCU nº 150/2010

5.4.1.4. Prestação de Contas de Suprimento de Fundos

QUADRO 29 – PRESTAÇÕES DE CONTAS DE SUPRIMENTO DE FUNDOS (CONTA TIPO “B” E CPGF)

Suprimento de Fundos						
Situação	CPGF					
	2012		2011		2010	
	Qtd.	Valor	Qtd.	Valor	Qtd.	Valor
PC não Apresentadas	-	-	-	-	-	-
PC Aguardando Análise	-	-	-	-	-	-
PC em Análise	-	-	-	-	-	-
PC não Aprovadas	-	-	-	-	-	-
PC Aprovadas	5	2.058,16	9	3.559,48	16	9.278,75

Fonte: Coordenação-Geral de Recursos Logísticos – CGLOG - Processos de Prestação de Contas e sistema BBCARTÕES.

Quadro A.5.12 da Portaria TCU nº 150/2012

5.4.1.5. Análise Crítica

O Ministério das Cidades não utiliza suprimento de fundos na Conta do Tipo “B”.

Durante o exercício de referência, a Coordenação-Geral de Recursos Logísticos – CGLOG manteve os controles da aplicação de tais recursos, em processos próprios e sistema de controle junto ao BBCARTÕES, para assegurar a aplicação em conformidade com a legislação vigente, sendo que os resultados atingidos foram satisfatórios, e as despesas realizadas foram reduzidas, sendo autorizadas as que não se enquadravam ao processo normal de licitação.

A aplicação e a prestações de contas ocorreram em conformidade com o disposto nos normativos: Decreto nº 5.355, de 25.01.2005, alterado pelo Decreto nº 6.370, de 01.02.2008; IN nº 04, de 30.8.2004; Portaria nº 121, de 09.11.2005; Portaria nº 95, de 19.4.2002 e Decreto nº 93.872 de 23.12.1986.

6. PARTE A, ITEM 6, DO ANEXO II DA DN TCU N° 119, DE 18/01/2012

6.1. Composição do Quadro de Servidores Ativos

6.1.1. Demonstração da Força de Trabalho à Disposição da Unidade Jurisdicionada

QUADRO 30 – FORÇA DE TRABALHO DA SECRETARIA EXECUTIVA – SITUAÇÃO APURADA EM 31/12

Tipologias dos Cargos	Lotação		Ingressos no Exercício	Egressos no Exercício
	Autorizada	Efetiva		
1. Servidores em Cargos Efetivos (1.1 + 1.2)	385	109	23	17
1.1. Membros de poder e agentes políticos	0	0	0	0
1.2. Servidores de Carreira (1.2.1+1.2.2+1.2.3+1.2.4)	385	109	23	17
1.2.1. Servidores de carreira vinculada ao órgão	*385	71	12	9
1.2.2. Servidores de carreira em exercício descentralizado	0	18	6	4
1.2.3. Servidores de carreira em exercício provisório	0	0	0	0
1.2.4. Servidores requisitados de outros órgãos e esferas	0	2	2	0
**1.2.5. Empregados Públicos	0	18	2	2
**1.2.6. Empregados Públicos em exercício externo	0	0	1	1
**1.2.7. Empregados Públicos em exercício externo no MCidades	0	0	0	1
2. Servidores com Contratos Temporários	0	9	0	0
3. Servidores sem Vínculo com a Administração Pública	0	28	5	12
4. Total de Servidores (1+2+3)	385	146	28	29

Observações:

* A quantidade de 385 refere-se à lotação autorizada para o Órgão, referente a cada carreira.

** Foram incluídas as tipologias 1.2.5 - Empregados Públicos (para se referir aos empregados oriundos da Ex-EBTU, cujo retorno ao serviço se deu pela Lei nº 8.878/1994 c/c o Decreto nº 6.077/2007), 1.2.6 - Empregados Públicos em exercício externo e 1.2.7 - Empregados Públicos em exercício externo no MCidades.

Observações quanto aos Ingressos no exercício:

Quanto aos servidores de carreira vinculada ao órgão: ingressaram 5 servidores requisitados para ocupar cargo em comissão e 7 por motivo de mudança de lotação.

Quanto aos servidores em exercício descentralizado: 2 ingressaram por motivo de exercício e 4 por motivo de mudança de lotação.

Quanto a servidores requisitados de outros órgãos: 2 ingressaram para ocupar cargo em comissão.

Quanto aos Empregados Públicos: 1 ingressou por motivo de exercício e 1 por motivo de mudança de lotação.

Quanto aos servidores sem vínculo: Ingressaram 5 servidores para ocupar cargo em comissão.

Observações quanto aos Egressos no exercício:

Quanto aos servidores de carreira vinculada ao órgão: 3 servidores efetivos saíram por motivo de vacância em outro cargo, 5 servidores, que eram requisitados, saíram por motivo de exoneração do cargo em comissão e 1 servidor efetivo saiu por motivo de cessão.

Quanto aos servidores em exercício descentralizado: 3 servidores saíram por motivo de alteração de órgão de exercício e 1 saiu por motivo de exoneração do cargo em comissão.

Quanto aos empregados públicos e empregados públicos em exercício externo: 1 saiu por motivo de falecimento, 2 saíram por demissão, a pedido.

Empregados Públicos em exercício externo no MCidades: saiu por motivo de retorno à origem.

Quanto aos servidores sem vínculo: 12 servidores saíram por motivo de exoneração do cargo em comissão.

Fonte: Coordenação-Geral de Recursos Humanos – CGRH/ Data Warehouse - SIAPE - FEV/201.

Quadro A.6.1 da Portaria TCU nº 150/2012

6.1.1.1. Situações que Reduzem a Força de Trabalho Efetiva da Unidade Jurisdicionada

QUADRO 31 – SITUAÇÕES QUE REDUZEM A FORÇA DE TRABALHO - SITUAÇÃO EM 31/12

Tipologias dos afastamentos	Quantidade de Pessoas na Situação em 31 de Dezembro
1. Cédidos (1.1+1.2+1.3)	14
1.1. Exercício de Cargo em Comissão	3
1.2. Exercício de Função de Confiança	4
1.3. Outras Situações Previstas em Leis Específicas (especificar as leis)	7
*1.3.1 Cedido a Defensoria Pública (sem função)	2
*1.3.2 Cedido para ocupar GSISTE	5
2. Afastamentos (2.1+2.2+2.3+2.4+2.5)	1
2.1. Para Exercício de Mandato Eletivo	0
2.2. Para Estudo ou Missão no Exterior	0
2.3. Para Serviço em Organismo Internacional	0
2.4. Para Participação em Programa de Pós-Graduação Stricto Sensu no País	0
*2.5. Curso de Formação	1
3. Removidos (3.1+3.2+3.3+3.4+3.5)	0
3.1. De Ofício, no Interesse da Administração	0
3.2. A Pedido, a Critério da Administração	0
3.3. A pedido, independentemente do interesse da Administração para acompanhar cônjuge/companheiro	0
3.4. A Pedido, Independentemente do Interesse da Administração por Motivo de saúde	0
3.5. A Pedido, Independentemente do Interesse da Administração por Processo Seletivo	0
4. Licença Remunerada (4.1+4.2)	1
4.1. Doença em Pessoa da Família	0
4.2. Capacitação	0
4.3 Licença Médica	1
5. Licença não Remunerada (5.1+5.2+5.3+5.4+5.5)	0
5.1. Afastamento do Cônjuge ou Companheiro	0
5.2. Serviço Militar	0
5.3. Atividade Política	0
5.4. Interesses Particulares	0
5.5. Mandato Classista	0
6. Outras situações (§7º do art. 93 da Lei 8112/1990, art. 5º da Orientação Normativa MP nº 4/2008)	45
* 6.1 Empregados públicos em exercício externo	45
7. Total de Servidores Afastados em 31 de Dezembro (1+2+3+4+5+6)	61

Observações: * Foram incluídas as tipologias 1.3.1 - Cedido a Defensoria Pública (sem função), 1.3.2 - Cedido para ocupar GSISTE 2.5 - Curso de Formação e 6.1 - Empregados públicos em exercício externo.

Fonte: Coordenação-Geral de Recursos Humanos – CGRH/Data Warehouse - SIAPE - FEV/2013.

Quadro A.6.2 da Portaria TCU nº 150/2012

6.1.2. Qualificação da Força de Trabalho

QUADRO 32 – DETALHAMENTO ESTRUTURA DE CARGOS EM COMISSÃO E FUNÇÕES GRATIFICADAS DA SECRETARIA EXECUTIVA - SITUAÇÃO EM 31/12

Tipologias dos Cargos em Comissão e das Funções Gratificadas	Lotação		Ingressos no Exercício	Egressos no Exercício
	Autorizada	Efetiva		
1. Cargos em Comissão	0	61	14	19
1.1. Cargos Natureza Especial	0	1	1	1
1.2. Grupo Direção e Assessoramento Superior	0	60	13	18
1.2.1. Servidores de Carreira Vinculada ao Órgão	0	25	5	3
1.2.2. Servidores de Carreira em Exercício Descentralizado	0	4	1	3
1.2.3. Servidores de Outros Órgãos e Esferas	0	2	2	0
1.2.4. Sem Vínculo	0	27	5	12
1.2.5. Aposentados	0	1	0	0
*1.2.6. Empregados Públicos	0	1	0	0
2. Funções Gratificadas	0	0	0	0
2.1. Servidores de Carreira Vinculada ao Órgão	0	0	0	0
2.2. Servidores de Carreira em Exercício Descentralizado	0	0	0	0
2.3. Servidores de Outros órgãos e Esferas	0	0	0	0
*3. Funções comissionadas técnicas	0	16	2	3
3.1. Servidores de carreira vinculada ao órgão	0	16	2	3
4. Total de Servidores em Cargo e em Função (1+2)	0	77	14	19
Observações: * Foram incluídas as tipologias 1.2.6 - Empregados Públicos (para se referir aos empregados oriundos da Ex-EBTU, cujo retorno ao serviço se deu pela Lei nº 8.878/1994 c/c o Decreto nº 6.077/2007) e a tipologia 3 - Funções Comissionadas Técnicas.				

Fonte: Coordenação-Geral de Recursos Humanos/Data Warehouse - SIAPE - FEV/2013.

Quadro A.6.3 da Portaria TCU nº 150/2012

6.1.2.1. Qualificação do Quadro de Pessoal da Unidade Jurisdicionada Segundo a Idade

QUADRO 33 – QUANTIDADE DE SERVIDORES DA SECRETARIA EXECUTIVA POR FAIXA ETÁRIA - SITUAÇÃO APURADA EM 31/12

Tipologias do Cargo	Quantidade de Servidores por Faixa Etária				
	Até 30 anos	De 31 a 40 anos	De 41 a 50 anos	De 51 a 60 anos	Acima de 60 anos
1. Provimento de Cargo Efetivo	23	56	24	44	29
1.1. Membros de Poder e Agentes Políticos	0	0	0	0	0
1.2. Servidores de Carreira	18	41	16	10	3
1.3. Servidores com Contratos Temporários	4	3	1	1	0
*1.4. Servidores Cedidos e afastados	1	12	3	0	0
*1.5. Empregados Públicos	0	0	1	6	11
*1.6. Empregados Públicos em exercício externo	0	0	3	27	15
2. Provimento de Cargo em Comissão	4	8	9	5	5
2.1. Cargos de Natureza Especial	0	1	0	0	0
2.2. Grupo Direção e Assessoramento Superior	4	7	9	5	5
2.3. Funções Gratificadas	0	0	0	0	0
3. Totais (1+2)	27	64	33	49	34
<p>Observações: Servidores efetivos e requisitados (com função e sem função) ficaram no nº 1 - provimento de cargo efetivo.</p> <p>* Foram incluídas as tipologias 1.4 - Servidores cedidos e afastados, 1.5 - Empregados Públicos (para se referir aos empregados oriundos da Ex-EBTU, cujo retorno ao serviço se deu pela Lei nº 8.878/1994 c/c o Decreto nº 6.077/2007), e 1.6 - Empregados Públicos em exercício externo.</p>					

Fonte: Coordenação-Geral de Recursos Humanos – CGRH/Data Warehouse - SIAPE - FEV/2013.

Quadro A.6.4 da Portaria TCU nº 150/2012

6.1.2.2. Qualificação do Quadro de Pessoal da Unidade Jurisdicionada Segundo a Escolaridade

QUADRO 34 – QUANTIDADE DE SERVIDORES DA SECRETARIA EXECUTIVA POR NÍVEL DE ESCOLARIDADE - SITUAÇÃO APURADA EM 31/12

Tipologias do Cargo	Quantidade de Pessoas por Nível de Escolaridade								
	1	2	3	4	5	6	7	8	9
1. Provimento de Cargo Efetivo	0	0	0	1	42	114	14	5	1
1.1. Membros de Poder e Agentes Políticos	0	0	0	0	0	0	0	0	0
1.2. Servidores de Carreira	0	0	0	0	15	62	11	1	0
1.3. Servidores com Contratos Temporários	0	0	0	0	0	9	0	0	0
*1.4 Servidores Cedidos e afastados	0	0	0	0	0	13	1	1	1
*1.5 Empregados Públicos	0	0	0	0	10	7	1	0	0
*1.6 Empregados Públicos em exercício externo	0	0	0	1	17	23	1	3	0
2. Provimento de Cargo em Comissão	0	0	0	0	8	19	3	0	0
2.1. Cargos de Natureza Especial	0	0	0	0	0	0	0	0	0
2.2. Grupo Direção e Assessoramento Superior	0	0	0	0	8	19	3	0	0
2.3. Funções Gratificadas	0	0	0	0	0	0	0	0	0
3. Totais (1+2)	0	0	0	1	50	133	17	5	1

LEGENDA

Nível de Escolaridade

1 - Analfabeto; 2 - Alfabetizado sem cursos regulares; 3 - Primeiro grau incompleto; 4 - Primeiro grau; 5 - Segundo grau ou técnico; 6 - Superior; 7 - Aperfeiçoamento / Especialização / Pós-Graduação; 8 - Mestrado; 9 - Doutorado/Pós Doutorado/PhD/Livre Docência; 10 - Não Classificada.

Observações:

Servidores efetivos e requisitados (com função e sem função) ficaram no nº 1 - provimento de cargo efetivo.

* Foram incluídas as tipologias 1.4 - Servidores cedidos e afastados, 1.5 - Empregados Públicos (para se referir aos empregados oriundos da Ex-EBTU, cujo retorno ao serviço se deu pela Lei nº 8.878/1994 c/c o Decreto nº 6.077/2007), e 1.6 - Empregados Públicos em exercício externo.

Fonte: Coordenação-Geral de Planejamento – CGRH/Data Warehouse - SIAPE - FEV/2013.

Quadro A.6.5 da Portaria TCU nº 150/2012

6.1.3. Demonstração dos Custos de Pessoal da Unidade Jurisdicionada

QUADRO 35 – QUADRO DE CUSTOS DE PESSOAL NO EXERCÍCIO DE REFERÊNCIA E NOS DOIS ANTERIORES
VALORES EM R\$ 1,00

Tipologias/ Exercícios	Vencimentos e Vantagens Fixas	Despesas Variáveis						Despesas de Exercícios Anteriores	Decisões Judiciais	Total	
		Retribuições	Gratificações	Adicionais	Indenizações	Benefícios Assistenciais e Previdenciários	Demais Despesas Variáveis				
Membros de Poder e Agentes Políticos											
Exercícios	2012	0	0	0	0	0	0	0	0	0	0
	2011	0	0	0	0	0	0	0	0	0	0
	2010	0	0	0	0	0	0	0	0	0	0
Servidores de Carreira que não Ocupam Cargo de Provimento em Comissão											
Exercícios	2012	2.701.418,99	211.883,46	275.658,97	90.143,79	208.308,22	72.014,31	61.126,69	0	0	3.620.554,43
	2011	2.707.909,96	303.647,56	248.042,10	100.366,20	218.495,38	15.098,08	64.737,77	0	0	3.658.297,05
	2010	2.365.848,36	214.782,41	241.971,07	93.423,25	0,00	31.347,00	960.271,08	0	0	3.907.643,17
Empregados Públicos											
Exercícios	2012	640.429,06	29.102,76	53.876,48	22.940,69	71.753,54	26.541,00	1.209,59	0,00	0	845.853,12
	2011	830.069,72	29.102,76	62.036,49	16.595,94	83.776,18	28.406,00	26.945,50	0	0	1.076.932,59
	2010	661.447,73	29.102,76	272.536,39	2.297,98	0	27.529,00	221.768,04	0	0	1.214.681,90
Empregados Públicos em Exercício Externo											
Exercícios	2012	2.207.009,05	0	177.031,63	49.334,09	160.468,07	36.767,00	0	0	0	2.630.609,84
	2011	1.999.274,62	0	174.300,63	54.926,62	154.613,07	36.522,00	0	0	0	2.419.636,94
	2010	1.492.730,78	0	151.408,31	0	0	0	0	0	0	1.644.139,09
Servidores com Contratos Temporários											
Exercícios	2012	516.520,00	0,00	43.360,00	6.016,64	33.022,00	0,00	0,00	0,00	0	598.918,64
	2011	605.820,00	0,00	49.060,00	6.016,64	40.770,46	0,00	0,00	0,00	0	701.667,10
	2010	748.701,96	0,00	50.410,00	26.119,24	0,00	780,00	52.809,31	0,00	0	878.820,51
Servidores Cedidos com Ônus ou em Licença											
Exercícios	2012	324.776,24	0,00	80.669,65	20.022,12	55.666,82	13.639,00	1.168,75	0,00	0,00	495.942,58
	2011	315.086,59	0,00	45.319,76	13.043,54	51.668,14	0,00	0,00	0,00	0,00	425.118,03
	2010	192.510,59	0,00	47.671,06	15.024,62	0,00	4.101,00	52.809,31	0,00	0,00	312.116,58
Servidores Ocupantes de Cargos de Natureza Especial											
Exercícios	2012	66.762,10	0,00	7.811,77	2.286,37	331,63	0,00	12.756,13	0,00	0,00	89.948,00
	2011	0,00	0,00	10.479,22	0,00	154.613,07	0,00	0,00	0,00	0,00	165.092,29
	2010	75.450,32	0,00	6.859,12	0,00	19.800,00	0,00	0,00	0,00	0,00	102.109,44
Servidores Ocupantes de Cargos do Grupo Direção e Assessoramento Superior											
Exercícios	2012	2.290.887,93	995.660,95	317.747,92	131.981,77	256.261,59	43.367,00	114.779,12	0	0	4.150.686,28
	2011	2.119.221,24	791.598,19	256.971,46	88.441,71	253.728,64	51.483,77	111.290,81	0	0	3.672.735,82
	2010	1.541.461,33	1.112.929,62	200.357,79	83.837,87	0,00	31.548,00	186.392,66	0	0	3.156.527,27
Servidores Ocupantes de Funções Gratificadas											
Exercícios	2012	0	0	0	0	0	0	0	0	0	0
	2011	0	0	0	0	0	0	0	0	0	0
	2010	0	0	0	0	0	0	0	0	0	0

Fonte: Coordenação-Geral de Recursos Humanos – CGRH/ DATA WAREHOUSE – SIAPE – FEV/2013.
Quadro A.6.6 da Portaria TCU nº 150/2012

6.1.4. Composição do Quadro de Servidores Inativos e Pensionistas

6.1.4.1. Classificação do Quadro de Servidores Inativos da Unidade Jurisdicionada Segundo o Regime de Proventos e de Aposentadoria

**QUADRO 36 – COMPOSIÇÃO DO QUADRO DE SERVIDORES INATIVOS
- SITUAÇÃO APURADA EM 31/12**

Regime de Proventos / Regime de Aposentadoria	Quantidade	
	De Servidores Aposentados até 31/12	De Aposentadorias Iniciadas no Exercício de Referência
1. Integral	0	0
1.1 Voluntária	0	0
1.2 Compulsória	0	0
1.3 Invalidez Permanente	0	0
1.4 Outras	0	0
2. Proporcional	1	0
2.1 Voluntária	0	0
2.2 Compulsória	0	0
2.3 Invalidez Permanente	1	0
2.4 Outras	0	0
3. Totais (1+2)	1	0

Fonte: Coordenação-Geral de Recursos Humanos – CGRH/ Data Warehouse - SIAPE - FEV/2013.

Quadro A.6.7 da Portaria TCU nº 150/2012

6.1.5. Acumulação Indevida de Cargos, Funções e Empregos Públicos

Sobre este item, cabe informar que esta informação é prestada pelo servidor/empregado quando de seu ingresso neste órgão por meio do preenchimento de um formulário.

6.1.6. Providências Adotadas nos Casos de Acumulação Indevida de Cargos, Funções e Empregos Públicos

No exercício de 2012, não foi detectada, no âmbito deste órgão, nenhuma ocorrência de acúmulo indevido de cargos.

6.1.7. Informações Sobre os Atos de Pessoal Sujeitos a Registros e Comunicação

6.1.7.1. Atos Sujeitos à Comunicação ao Tribunal por intermédio do SISAC

QUADRO 37 – ATOS SUJEITOS AO REGISTRO DO TCU (ART. 3º DA IN TCU 55/2007)

Tipos de Atos	Quantidade de atos sujeitos ao registro no TCU		Quantidade de atos cadastrados no SISAC	
	Exercícios		Exercícios	
	2012	2011	2012	2011
Admissão	2	4	0	0
Concessão de aposentadoria	0	0	0	0
Concessão de pensão civil	0	0	0	0
Concessão de pensão especial a ex-combatente	0	0	0	0
Concessão de reforma	0	0	0	0
Concessão de pensão militar	0	0	0	0
Alteração do fundamento legal de ato concessório	0	0	0	0
Totais	2	4	0	0

Fonte: Coordenação-Geral de Recursos Humanos – CGRH/ Assentamentos funcionais.
Quadro A.6.9 da Portaria TCU nº 150/2012

QUADRO 38 – ATOS SUJEITOS À COMUNICAÇÃO AO TCU (ART. 3º DA IN TCU 55/2007)

Tipos de Atos	Quantidade de atos sujeitos à comunicação ao TCU		Quantidade de atos cadastrados no SISAC	
	Exercícios		Exercícios	
	2012	2011	2012	2011
Desligamento	6	3	0	0
Cancelamento de concessão	0	0	0	0
Cancelamento de desligamento	0	0	0	0
Totais	6	3	0	0

Fonte: Coordenação-Geral de Recursos Humanos – CGRH/ Assentamentos funcionais.
Quadro A.6.10 da Portaria TCU nº 150/2012

QUADRO 39 – REGULARIDADE DO CADASTRO DOS ATOS NO SISAC

Tipos de Atos	Quantidade de atos de acordo com o prazo decorrido entre o fato caracterizador do ato e o cadastro no SISAC			
	Exercício de 2012			
	Até 30 dias	De 31 a 60 dias	De 61 a 90 dias	Mais de 90 dias
Atos Sujeitos ao Registro pelo TCU (Art. 3º da IN TCU 55/2007)				
Admissão	0	0	0	2
Concessão de aposentadoria	0	0	0	0
Concessão de pensão civil	0	0	0	0
Concessão de pensão especial a ex-combatente	0	0	0	0
Concessão de reforma	0	0	0	0
Concessão de pensão militar	0	0	0	0
Alteração do fundamento legal de ato concessório	0	0	0	0
Total	0	0	0	2
Atos Sujeitos à Comunicação ao TCU (Art. 3º da IN TCU 55/2007)				
Desligamento	0	0	0	6
Cancelamento de concessão	0	0	0	0
Cancelamento de desligamento	0	0	0	0
Total	0	0	0	6

Fonte: Coordenação-Geral de Recursos Humanos – CGRH/ Assentamentos funcionais.
Quadro A.6.11 da Portaria TCU nº 150/2012

6.1.8. Indicadores Gerenciais de Recursos Humanos

Sobre este item cabe informar que no âmbito do MCidades não há indicadores institucionalizados de Recursos Humanos. A análise abaixo se trata de constatações realizadas no exercício de 2012 em relação ao desempenho das atividades institucionais da Coordenação Geral de Recursos Humanos – CGRH.

Absenteísmo

O número de atestados médicos pode ser considerado um indicador de saúde no âmbito do MCidades. Mesmo considerando as oscilações no quantitativo do quadro funcional, tanto para mais quanto para menos, o quadro demonstrativo abaixo indica que na maioria dos meses de 2012 houve uma baixa, comparando-se com os exercícios de 2010 e 2011.

QUADRO 40 – DEMONSTRATIVO DE ATESTADOS MÉDICOS

Exercício	2010	2011	2012
JANEIRO	23	39	28
FEVEREIRO	34	49	31
MARÇO	43	48	40
ABRIL	36	38	37
MAIO	52	26	22
JUNHO	50	34	25
JULHO	40	34	35
AGOSTO	30	52	30
SETEMBRO	40	48	21
OUTUBRO	44	39	27
NOVEMBRO	40	32	22
DEZEMBRO	35	18	18

Fonte: Coordenação-Geral de Recursos Humanos - CGRH

Acidentes de Trabalho e Doenças Ocupacionais

Não houve acidentes de trabalho registrados no exercício de 2012. Quanto às doenças ocupacionais, não foi possível mensurar, uma vez que não foram realizados os exames periódicos e nem foi realizado a captação de servidores para os grupos relacionais, pela falta de recursos humanos e infraestrutura. Cabe destacar que no ano de 2012 foram realizadas atividades pelo Serviço de Atenção à Saúde do Servidor - SASS/COBEN/CGRH, com o intuito de diminuir o absenteísmo, motivado por doenças ocupacionais ou não. Dentre as atividades realizadas, destacam-se as seguintes:

1. Mulher em Foco - para pontuar o dia internacional da mulher, foram realizadas quatro ações distribuídas ao longo do mês de março;
2. Campanha de Doação de Sangue, em parceria com o Hemocentro de Brasília, de 18 a 20 de abril;
3. Programa de Reeducação Alimentar em parceria com o Centro de Pesquisa em Alimentação Saudável da Universidade de Brasília – CASA, de 14/05 a 19/06/2012, divididos em seis encontros;
4. Campanha do Agasalho em parceria com a GEAP, realizada em julho;

5. III Circuito Saúde, realizado no período de 13 a 17 de agosto;
6. Dia do Coração Saudável, em 25 de setembro.

Neste contexto, observa-se que para que se tenha uma participação expressiva do servidor, a CGRH percebeu que falta um plano de comunicação interna, assim como a apropriação, pelos gestores das unidades do MCidades das ações do SASS, o que impossibilita a redução do absenteísmo dos servidores e, conseqüentemente, dificulta o SASS de atingir os objetivos propostos nas atividades.

As ações executadas, mesmo que pontuais, atingiram as expectativas, mobilizando as pessoas e chamando a atenção para a sua própria saúde. Os funcionários que participaram dos eventos demonstraram satisfação, sugerindo que o SASS proporcione mais eventos que desperte a consciência para a necessidade de cuidar da própria saúde, como a melhor estratégia para se evitar o processo de adoecimento.

O indicador que este serviço acompanha, baseado no número de afastamentos por motivo de saúde, contabilizado pelo número de atestados médicos entregues no órgão, demonstrou que de alguma forma os servidores adoeceram menos no ano de 2012.

O aperfeiçoamento das atividades tem sido meta do referido SASS desde a sua criação, e com esse propósito, editou-se uma pequena pesquisa sobre sugestões de temas de saúde para serem trabalhados no ano de 2013, junto à força de trabalho organizacional. Essa pesquisa foi realizada por meio de telefone e *e-mail* institucional. Desse modo, espera-se formular programas e ações de saúde pautados nas demandas dos servidores/colaboradores, garantindo uma maior mobilização e participação de todos.

Rotatividade (*turnover*)

No tocante a rotatividade, esta é considerada baixa, comparando-se ao exercício de 2011. No exercício de 2012, ocorreram 28 inclusões e 29 exclusões de servidores/empregados/contratados temporários.

Disciplina

No tocante aos procedimentos disciplinares, no ano passado, foram constituídos cinco comissões de sindicâncias investigativas e cinco processos administrativos disciplinares, um indicador decrescente, se comparado ao exercício de 2011 em que foram constituídos dez comissões de sindicâncias investigativas e dois processos administrativos disciplinares.

Aposentadoria *versus* reposição do quadro

No ano de 2012, o MCidades contava com um servidor aposentado, por invalidez. Não houve a reposição no quadro de pessoal desse servidor, embora, desde 2008 e anos subsequentes, o MCidades tenha solicitado ao órgão central a realização de concurso público, que somente foi permitida por meio da Portaria nº 522, de 1º de novembro de 2012, publicada no Diário Oficial da União de 05 de novembro de 2012.

Educação continuada

O critério utilizado para a análise do alcance das metas foi o número de servidores capacitados em ao menos um evento de capacitação durante o período de vigência do Plano Anual

de Capacitação 2012. Nesse sentido, ao analisar os dados do quadro abaixo, verifica-se que do ponto de vista numérico, a execução da meta foi de 72,13% em relação ao previsto no Sistema Integrado de Planejamento e Orçamento – SIOP, que era de 305 servidores capacitados no exercício. Ao contrário do exercício de 2011, em que duas unidades não tiveram servidores capacitados, em 2012 todas as unidades do MCidades capacitaram ao menos um servidor.

QUADRO 41 – CAPACITAÇÕES EM 2012 POR UNIDADE

Unidades	Nº de servidores na unidade	Nº de servidores capacitados na unidade (*)	Nº de participações de servidores em ações de capacitação na unidade	%
AECI	3	3	12	100,0
ASCOM	14	1	1	7,1
CONJUR	12	2	5	16,7
SE	43	23	58	53,5
SPOA/GAB	6	3	5	50,0
CGLOG	44	20	38	45,5
CGMI	13	5	11	38,5
CGOF	15	5	6	33,3
CGPLAN	5	4	6	80,0
CGRH	23	17	32	73,9
DENATRAN	37	16	42	43,2
SNH	90	34	141	37,8
SNSA	98	27	95	27,6
SNAPU	45	35	100	77,8
SNTMU	46	20	82	43,5
ASPAR	8	3	4	37,5
ARI	1	1	1	100,0
GAB. MINISTRO	12	1	4	8,3
TOTAL	515	220	643	48,56

(*) Nº de servidores capacitados com ônus para o Ministério, excluindo-se contratados temporários e ouvintes. Vale ressaltar que foram capacitados, ainda, sem ônus para esse órgão 72 (setenta e dois) servidores e 26 (vinte e seis) empregados temporários, totalizando assim a capacitação de 318 (trezentos e dezoito) servidores e empregados.

LEGENDA: GAB MINISTRO – Gabinete do Ministro AECI – Assessoria de Controle Interno ASCOM – Assessoria de Comunicação CONJUR ASPAR – Assessoria Parlamentar - Consultoria Jurídica SE – Secretaria Executiva ARI – Assessoria de Relações Internacionais - SPOA/GAB – Gabinete da Subsecretaria de Planejamento, Orçamento e Administração CGLOG – Coordenação Geral de Recursos Logístico CGMI – Coordenação Geral de Modernização e Informática CGOF – Coordenação Geral de Orçamento e Finanças CGPLAN – Coordenação Geral de Planejamento CGRH – Coordenação Geral de Recursos Humanos DENATRAN – Departamento Nacional de Trânsito SNH – Secretaria Nacional de Habitação SNSA – Secretaria Nacional de Saneamento Ambiental SNAPU – Secretaria Nacional de Acessibilidade e Programas Urbanos SNTTMU – Secretaria Nacional de Transporte e Mobilidade Urbana.

Fonte: Coordenação-Geral de Recursos Humanos – CGRH

A população analisada compreendeu um total de trezentos e dezoito servidores capacitados no período de vigência do Plano Anual de Capacitação 2012, no período de janeiro a dezembro de 2012. Cabe destacar que somente são alvo das ações de capacitação que envolve recursos os servidores com os seguintes vínculos: servidores ativos permanentes, servidores ativos cedidos de outros órgãos, empregados públicos em exercício no órgão, servidores em exercício descentralizado, e servidores em cargos em comissão.

Quanto aos contratados temporários, embora haja parecer do Ministério do Planejamento, Orçamento e Gestão para que sejam capacitados com recursos do órgão (no caso do MCidades, foram vinte e seis temporários capacitados), considerando eventos com e sem ônus. Importante

destacar que o relatório preenchido no SIOP os desconsidera, portanto este relatório também mostra os cálculos sem os contratados temporários.

Em relação à meta financeira, vale demonstrar a arquitetura de concepção do Plano Anual de Capacitação 2012. Com o objetivo de transformar as necessidades de melhorias em ações de capacitação, adotou-se a estrutura de seis programas, que são apresentados a seguir com seus respectivos índices de execução em relação à verba executada no exercício (R\$ 250.532,67), sendo eles: Programa de Desenvolvimento Tecnológico – DT (6,20%); Programa de Desenvolvimento Urbano – DU (2,15%); Programa de Gestão de Pessoas – GP (3,86%); Programa Gestão da Informação e Comunicação – IC (44,37%); Programa Gestão da Logística, do Orçamento Público e Auditoria – LO (19,68%); e Programa Gestão da Melhoria dos Processos – MP (23,62%). As porcentagens estão aproximadas na segunda casa decimal.

Deve-se destacar que o Programa Gestão da Informação e Comunicação apresenta índice de execução muito maior que os demais, pois foi elaborado e ministrado, no âmbito deste órgão, um curso de Língua Portuguesa e Redação Oficial, com professores oriundos da Universidade de Brasília, cujo dispêndio foi de R\$ 119.049,41. Isto significa que um dos seis programas alocou quase metade dos recursos executados em 2012, com os demais cinco programas compartilhando a outra metade. Frisa-se que o curso supracitado foi voltado a todos os servidores do MCidades, e com conteúdo extenso, além da carga horária de 100 horas-aula, devido a uma forte demanda para capacitação nesta temática.

QUADRO 42 – COMPARATIVO: NÚMERO DE SERVIDORES CAPACITADOS/Nº DE PARTICIPAÇÕES DE SERVIDORES POR UNIDADE – TRIÊNIO 2010/-2011/2012

Unidades	Servidores capacitados em 2010		Servidores capacitados em 2011		Servidores capacitados em 2012	
	Nº de servidores capacitados na unidade (*)	Nº de participações de servidores na unidade	Nº de servidores capacitados na unidade (*)	Nº de participações de servidores na unidade	Nº de servidores capacitados na unidade (*)	Nº de participações de servidores na unidade
AECI	3	7	0	0	3	12
ASCOM	7	11	3	3	1	1
CONJUR	1	1	3	4	2	5
SE	17	25	17	30	23	58
SPOA/GAB	3	3	1	3	3	5
CGLOG	27	42	29	63	20	38
CGMI	10	25	7	9	5	11
CGOF	10	17	11	19	5	6
CGPLAN	3	4	4	8	4	6
CGRH	20	36	18	31	17	32
DENATRAN	14	22	15	18	16	42
SNH	55	127	49	117	34	141
SNSA	63	154	67	239	27	95
SNAPU	29	61	18	45	35	100
SNTMU	28	87	30	60	20	82
ASPAR	2	3	1	2	3	4
ARI	0	0	0	0	1	1
GAB. MINISTRO	4	4	4	9	1	4
TOTAL	296	629	277	660	220	643

Observação:	(*) Nº de servidores excluindo os contratos temporários, além de ouvintes, contando apenas servidores efetivos, comissionados e requisitados de outros órgãos para o Ministério das Cidades.
LEGENDA: GAB MINISTRO – Gabinete do Ministro AECI – Assessoria de Controle Interno ASCOM – Assessoria de Comunicação CONJUR ASPAR – Assessoria Parlamentar - Consultoria Jurídica SE – Secretaria Executiva ARI – Assessoria de Relações Internacionais - SPOA/GAB – Gabinete da Subsecretaria de Planejamento, Orçamento e Administração CGLOG – Coordenação Geral de Recursos Logístico CGMI – Coordenação Geral de Modernização e Informática CGOF – Coordenação Geral de Orçamento e Finanças CGPLAN – Coordenação Geral de Planejamento CGRH – Coordenação Geral de Recursos Humanos DENATRAN – Departamento Nacional de Trânsito SNH – Secretaria Nacional de Habitação SNSA – Secretaria Nacional de Saneamento Ambiental SNAPU – Secretaria Nacional de Acessibilidade e Programas Urbanos SNTTMU – Secretaria Nacional de Transporte e Mobilidade Urbana.	

Fonte: Coordenação-Geral de Recursos Humanos - CGRH

Em linhas gerais, dado o histórico de capacitações no último triênio, pode-se afirmar que os resultados alcançados pelo Plano Anual de Capacitação 2012 são positivos. Cabe ressaltar, no entanto, alguns aspectos que contribuem tanto para o sucesso quanto para o malogro das ações de capacitação no âmbito deste Ministério, a saber:

a) Aspectos restritivos – houve um contingenciamento de recursos para emissão de diárias e passagens, restringindo a realização de cursos e seminários fora de Brasília, o que acarretou uma diminuição no quantitativo de eventos ministrados, visto que algumas solicitações não puderam ser atendidas. Também se destaca o fato de que diversos servidores participaram, por conta própria, ou por determinação de suas respectivas unidades de lotação, de capacitações sem ônus, aumentando o número de servidores capacitados sem o aumento de gasto com capacitação.

b) Aspectos impulsionadores – o principal aspecto motivador para a continuidade das ações previstas no Plano de Capacitação refere-se à expectativa de atendimento das necessidades de capacitação elencadas pelas unidades deste Ministério. Cabe observar que o MCidades é uma pasta que tem ganhado relevância nas ações do Governo Federal e que o crescimento e qualificação do seu quadro de pessoal é uma condição para a efetivação dos serviços esperados e metas previstas no Plano Plurianual 2012-2015.

Ainda quanto aos aspectos impulsionadores, cabe mencionar que foi finalizado em 2012 o mapeamento de competências do MCidades. Dessa forma, no ano de 2013, as ações de capacitação serão planejadas e executadas com o objetivo de desenvolver as competências priorizadas pelas unidades de trabalho, o que facilitará o alcance dos objetivos organizacionais e implicará em uma utilização mais eficiente e eficaz dos recursos alocados para capacitação de servidores.

Informações Qualitativas de Recursos Humanos

No que tange a gestão de recursos humanos, no âmbito deste órgão, reitera-se as informações prestadas aos órgãos de controle durante o exercício de 2011:

a) O último levantamento de necessidade de pessoal realizado em 2010, apontou para uma necessidade quantitativa e qualitativa de pessoal de trezentos e cinquenta e seis servidores da carreira do Plano Geral do Poder Executivo – PGPE. Cabe destacar que o primeiro concurso para o provimento de servidores efetivos ocorreu em 2005 e sua validade expirou em 2007. Em 2012, por meio da Portaria n.º 522, de 1º de novembro do mesmo ano, o Ministério do Planejamento, Orçamento e Gestão autorizou a realização de concurso público para os cargos do PGPE.

b) Outra demanda prevista para ser atendida no corrente exercício de 2012 foi a lotação de servidores pertencentes à carreira de Políticas Sociais, cujo concurso foi realizado pelo Ministério

do Planejamento, Orçamento e Gestão em 18 de novembro de 2012, e ainda encontra-se em andamento. A previsão inicial de lotação no MCidades é de 10 servidores.

c) Informa-se que não há política de requisição de servidores para complementação de mão de obra no âmbito do MCidades. O processo de cessão de servidor para ocupar cargo em comissão ocorre com base no art. 93 da Lei nº 8.112/90, regulamentado pelo Decreto nº 4.050/2001, e ainda, no art. 37, inciso XXII, § 10 da CF/88, por livre escolha de nomeação e exoneração do dirigente máximo do MCidades.

O ingresso de servidores em 2012 deu-se pelos seguintes meios:

- Ingresso de servidores na unidade devido à alteração de lotação;
- Ingresso de servidores cedidos de outros órgãos para ocupar cargo em comissão;
- Servidores nomeados sem vínculo permanente com a Administração Pública;
- Ingresso de servidores da carreira de Analistas de Infraestrutura, pertencentes ao quadro de pessoal do Ministério do Planejamento, Orçamento e Gestão, e em exercício neste órgão.

Assim, pode-se observar que a força de trabalho do MCidades não tem acompanhado a demanda do Governo Federal para o cumprimento de sua missão institucional perante a sociedade, dada a alta rotatividade dos servidores. O concurso autorizado em novembro de 2012, com a previsão de 130 ingressos para o presente exercício, será insuficiente para suprir a necessidade de pessoal do MCidades.

Neste contexto, destacam-se, também, as inúmeras solicitações de requisições efetivadas pela Presidência da República e seus órgãos vinculados, e ainda, órgãos com legislação específica, que tornam obrigatório o pronto atendimento.

6.2. Terceirização de Mão de Obra Empregada e Contratação de Estagiários

6.2.1. Informações sobre a Contratação de Serviços de Limpeza, Higiene e Vigilância Ostensiva pela Unidade Jurisdicionada

QUADRO 43 – CONTRATOS DE PRESTAÇÃO DE SERVIÇOS DE LIMPEZA E HIGIENE E VIGILÂNCIA OSTENSIVA

Unidade Contratante													
Nome: MINISTÉRIO DAS CIDADES													
UG/Gestão: 560010/00001							CNPJ: 05.465.986.0003-50						
Informações sobre os Contratos													
Ano do Contrato	Área	Natureza	Identificação do Contrato	Empresa Contratada (CNPJ)	Período Contratual de Execução das Atividades Contratadas		Nível de Escolaridade Exigido dos Trabalhadores Contratados						Sit.
							F		M		S		
							P	C	P	C	P	C	
2009	V	O	9/2009	04.559.666/0001-35	05/05/2009	04/05/2012	20	20	4	4			E
2010	L	O	14/2010	38.062.485/0001-10	25/08/2010	24/09/2012	34	34					E
2012	V	O	01/2012	72.619.976/0001-58	03/05/2012	02/05/2013	30	30					A
2012	L	O	05/2012	08.247.960/0001-62	01/08/2012	30/07/2013	28	28					A
Observações:													
LEGENDA													
Área: (L) Limpeza e Higiene; (V) Vigilância Ostensiva.													
Natureza: (O) Ordinária; (E) Emergencial.													
Nível de Escolaridade: (F) Ensino Fundamental; (M) Ensino Médio; (S) Ensino Superior.													
Situação do Contrato: (A) Ativo Normal; (P) Ativo Prorrogado; (E) Encerrado.													

Fonte: Coordenação-Geral de Recursos Logísticos – CGLOG - Planilhas de controle da Divisão de Contratos.

Quadro A.6.17 da Portaria TCU nº 150/2012

6.2.2. Informações sobre Locação de Mão de Obra para Atividades não Abrangidas pelo Plano de Cargos do Órgão

QUADRO 44 – CONTRATOS DE PRESTAÇÃO DE SERVIÇOS COM LOCAÇÃO DE MÃO DE OBRA

Unidade Contratante													
Nome: MINISTÉRIO DAS CIDADES													
UG/Gestão: 560010 – Coordenação-Geral de Recursos Logísticos							CNPJ: 05.465.986.0003-50						
Informações sobre os Contratos													
Ano do Contrato	Área	Natureza	Identificação do Contrato	Empresa Contratada (CNPJ)	Período Contratual de Execução das Atividades Contratadas		Nível de Escolaridade Exigido dos Trabalhadores Contratados						Sit.
							F		M		S		
					Início	Fim	P	C	P	C	P	C	
2009	12	O	05/2009	02.843.359/0001-56	12/06/2009	11/06/2013	32	32					P
2010	4	O	13/2010	04.356.735/0001-03	24/05/2010	23/08/2013	17	17					P
2010	8	O	20/2010	02.843.359/0001-56	09/08/2010	08/08/2013	3	3					P
2010	5	O	25/2010	07.855.230/0001-26	13/10/2010	12/10/2013	25	25					P
2010	12	O	21/2010	11.232.115/0001-28	13/10/2010	12/10/2012	4	4					P
2011	12	O	14/2011	06.246.679/0001-80	15/07/2011	23/05/2013	3	3					P
2011	11	E	03/2011	06.090.065/0001-51	15/01/2013	14/01/2014	74	74	173	173			P
2011	10	O	12/2011	38.062.485/0001-10	08/07/2011	26/11/2012	10	10	4	4	2	2	E
Observações:													
LEGENDA							Natureza: (O) Ordinária; (E) Emergencial.						
Área:							Nível de Escolaridade: (F) Ensino Fundamental; (M) Ensino Médio; (S) Ensino Superior.						
1. Segurança;							Situação do Contrato: (A) Ativo Normal; (P) Ativo Prorrogado; (E) Encerrado.						
2. Transportes;							Quantidade de trabalhadores: (P) Prevista no contrato; (C) Efetivamente contratada.						
3. Informática;													
4. Copeiragem;													
5. Recepção;													
6. Reprografia;													
7. Telecomunicações;													
8. Manutenção de bens móveis													

9. Manutenção de bens imóveis	
10. Brigadistas	
11. Apoio Administrativo – Menores Aprendizizes	
12. Outras	

Fonte: Coordenação-Geral de Recursos Logísticos – CGLOG - Planilhas de controle da Divisão de Contratos.
Quadro A.6.18 da Portaria TCU nº 150/2012

6.2.3. Composição do Quadro de Estagiários

QUADRO 45 – COMPOSIÇÃO DO QUADRO DE ESTAGIÁRIOS

Nível de escolaridade	Quantitativo de contratos de estágio vigentes				Despesa no exercício (em R\$ 1,00)
	1º Trimestre	2º Trimestre	3º Trimestre	4º Trimestre	
1. Nível superior	17	11	12	10	78.904,63
1.1 Área Fim	17	11	12	10	78.904,63
1.2 Área Meio	0	0	0	0	0,00
2. Nível Médio	10	17	14	19	60.098,50
2.1 Área Fim	0	0	0	0	0,00
2.2 Área Meio	10	17	14	19	60.098,50
3. Total (1+2)	27	28	26	29	139.003,13

Fonte: Coordenação-Geral de Recursos Humanos – CGRH/Data Warehouse - SIAPE - FEV/2013.
Quadro A.6.19 da Portaria TCU nº 150/2012

7. PARTE A, ITEM 7, DO ANEXO II DA DN TCU Nº 119, DE 18/01/2012

7.1. Gestão da Frota de Veículos Próprios e Contratados de Terceiros

Frota de Veículos Automotores de Propriedade da Unidade Jurisdicionada

Não se aplica à UJ.

Frota de Veículos Automotores a Serviço da UJ, mas contratada de terceiros

a) Estudos técnicos realizados para a opção pela terceirização de frota e dos serviços de transporte;

O Ministério das Cidades não possui frota própria, e, ao optar pela alternativa do aluguel, o órgão transfere para a empresa terceirizada não só a responsabilidade pela aquisição do veículo, mas também uma série de outros serviços e controles agregados que, somados, implicam em redução de custos significativos, por já estarem incorporados ao aluguel dos veículos, justificando-se ao princípio da economicidade.

Somado a isto, baseado na depreciação de bens de ativo imobilizado correspondente à diminuição do valor dos elementos resultantes do desgaste pelo uso, ação da natureza ou obsolescência normal, tendo como parâmetro a taxa de depreciação fixada pela Instrução Normativa da Secretaria da Receita Federal, IN nº162/1998, os veículos serão substituídos conforme exigência do próprio termo de referência, ou seja, a frota é atualizada tecnologicamente de dois em dois anos ou 40.000 km rodados, permitindo aumento da satisfação por parte do MCidades e possibilitando maior produtividade operacional, ao contrário do que ocorre na aquisição, já que esta envolve nova alocação de recursos orçamentários, dispêndios com licenciamentos, seguros, depreciação da frota, manutenção, etc.

Como ilustração, verifica-se no quadro abaixo a seguinte situação:

QUADRO 46 – ITENS DE CUSTO: FROTA PRÓPRIA E FROTA ALUGADA

Itens de Custos	Frota Própria	Frota Alugada
Licenciamento e emplacamento	O órgão administra	Já vem licenciado e emplacado
Seguros	O órgão contrata e custeia	Já incluído na locação
Peças de reposição	O órgão adquire	A locadora paga
Manutenção	O órgão contrata	A locadora disponibiliza pessoal
Veículo reserva	O órgão tem que manter	Fornecido pela locadora
Assistência 24 horas	O órgão tem que contratar	Serviço oferecido pela locadora
Perdas por roubo, furto, incêndio e colisão	O órgão assume	O risco é da locadora
Assessoria jurídica para sinistros	O órgão tem que contratar	A locadora cuida de tudo
Custo de oportunidade do capital	O órgão investe na frota	A locadora investe em sua frota
Investimento na renovação da frota	O órgão investe na aquisição	A aquisição corre por conta da locadora
Custos financeiros sobre a ociosidade da frota	O órgão investe	Por conta da locadora

Fonte: Coordenação-Geral de Recursos Logísticos – CGLOG

b) Nome e CNPJ da empresa contratada para a prestação de serviço de Transporte;

Nome: Empresa UNIQUE RENT A CAR LOCADORA DE VEÍCULOS LDA - CNPJ 06.320.095/0001-07

c) Tipo de licitação efetuada e nº do contrato assinado, vigência do contrato, valor contratado e valores pagos desde a contratação até o exercício de referência do Relatório de Gestão;

Não houve licitação e sim adesão à ata de registro de preço do Ministério do Turismo em 2007. Contrato nº 29/2007. Vigência: 21/09/2007 a 20/09/2013. Valor contratado: R\$ 2.975.000,00. Valor pago desde o início do contrato até 2012: R\$ 6.272.301,85.

d) Legislação que regula a constituição e a forma de utilização da frota de veículos;

Adesão da Ata se deu em conformidade com a Lei nº 10.520, de 17/07/2002, Decreto nº 3.555, de 08/08/2000, alterado pelos Decretos nºs 3.784, de 06/04/2001, 3931, de 19/09/22001, alterado pelo Decreto 4.485, de 25/11/2002, além da Lei 8.666, de 21/06/93. A utilização dos veículos segue as normas do Decreto nº 6.403, de 17/03/2008 e Instrução Normativa nº 03/ de 15/05/2008.

e) Importância e impacto da frota de veículos sobre as atividades da UJ;

O MCidades não possui frota própria nem quadro próprio de motorista para a realização de serviços de transportes para deslocamento dos seus servidores a serviço do órgão. Além disso, a demanda de serviço para locação de veículos fora do Distrito Federal, visando realizar as atividades inerentes às atribuições do Ministério é demasiadamente grande, o que torna bastante relevante a contratação desses serviços, trazendo mais eficiência e eficácia.

É de se ressaltar que tais serviços se afiguram como sendo de natureza essencialmente contínua, tendo em conta a sua imprescindibilidade ao exercício pleno das competências deste Ministério.

Importante destacar, que a Administração Pública busca cada vez mais suprir suas necessidades de serviços para a realização de determinadas atividades que fogem aos objetivos principais de suas ações. Nisto, ao invés de inchar sua estrutura, ela busca, através de outras formas, atingir seus objetivos no sentido de não prejudicar o desempenho na área em que se propôs a atuar.

Desta forma, transfere a terceiros a realização de determinados serviços que não fazem parte de sua linha principal de atuação, possibilitando com isto, focalizar suas atenções para o cumprimento de seus objetivos institucionais, em respeito, dentre outros, ao princípio da eficiência, previsto constitucionalmente.

f) Quantidade de veículos existentes, discriminados por grupos, segundo a classificação que lhes seja dada pela UJ, bem como sua totalização por grupo geral;

QUADRO 47 – VEÍCULO EM CARÁTER PERMANENTE

Tipo de Veículos	Categoria	Quantidade	Usuários
Veículos Executivos	II	6	Atendo o Ministro, Chefe de Gabinete, Secretário Executivo e os Secretários Nacionais.
Veículos Populares 1.0	IV	5	Atende os demais servidores
Motocicleta	VIII	2	Faz serviços de protocolo levando e trazendo documentos e pequenas cargas.
TOTAL DA FROTA		12	

Fonte: Coordenação-Geral de Recursos Logísticos - CGLOG

QUADRO 48 – VEÍCULO EM CARÁTER EVENTUAL

Tipo de Veículo	Categoria	Diária Estimada mês	Usuários
Veículo Executivo	I	15	Ministro
Veículo Executivo	II	20	Chefe de Gabinete, Secretário Executivo e os Secretários Nacionais.
Veículo Popular 1.6	III	20	Demais Servidores
Veículo Popular 1.0	IV	20	Demais Servidores
Veículo Utilitário	V	10	Servidores e Cargas
Veículo Tipo Van	VI	20	Servidores
Veículo Tipo Ônibus	VII	10	Servidores

Fonte: Coordenação-Geral de Recursos Logísticos - CGLOG

g) Média anual de quilômetros rodados, por grupos de veículos, segundo a classificação referida no atendimento da letra “f” supra;

QUADRO 49 – VEÍCULO EM CARÁTER PERMANENTE

Tipo de Veículos	Categoria	Quantidade	Média de quilometragem rodada 2012
Veículos Executivos	II	6	2390
Veículos Populares 1.0	IV	5	1454
Motocicleta	VIII	2	1478

Fonte: Coordenação Geral de Recursos Logísticos - CGLOG

h) Idade média anual, por grupo de veículos;

QUADRO 50 – VEÍCULO EM CARÁTER PERMANENTE

Tipo de Veículos	Categoria	Quantidade	Idade média dos veículos 2012
Veículos Executivos	II	6	24 meses
Veículos Populares 1.0	IV	5	17 meses
Motocicleta	VIII	2	24 meses

Fonte: Coordenação Geral de Recursos Logísticos - CGLOG

i) Custos associados à manutenção da frota (por exemplo, gastos com combustíveis e lubrificantes, revisões periódicas, seguros obrigatório, pessoal responsável pela administração da frota, entre outros), caso tais custos não estejam incluídos no contrato firmado;

Esses custos já estão inclusos no contrato firmado com a empresa contratada.

j) Estrutura de controle existente na UJ para assegurar a prestação de serviço de transporte de forma eficiente e de acordo com a legislação vigente.

Setor de transporte, constituído de três pessoas, que faz atendimento das demandas dos usuários do órgão. Essas demandas são incluídas no Banco de Dados, que controla as quilometragens percorridas pelos servidores. As solicitações dos veículos eventuais para realização de serviços em outros estados também são controlados pelo setor e lançado no Banco de Dados. A questão do controle das cláusulas contratuais, bem como a utilização dos veículos de acordo com as normas legais, é realizada pelo gestor do contrato, em parceria com o Setor de Transporte.

7.2. Gestão do Patrimônio Imobiliário

7.2.1. Distribuição Espacial dos Bens Imóveis Locados de Terceiros

QUADRO 51 – DISTRIBUIÇÃO ESPACIAL DOS BENS IMÓVEIS DE USO ESPECIAL LOCADOS DE TERCEIROS

LOCALIZAÇÃO GEOGRÁFICA		QUANTIDADE DE IMÓVEIS LOCADOS DE TERCEIROS PELA UJ	
		EXERCÍCIO 2012	EXERCÍCIO 2011
BRASIL	SAUS quadra 1, lote 1/6, bloco "H" Ed. Telemundi II, CEP: 70070-010	1	1
Subtotal Brasil		1	1
EXTERIOR	não se aplica	-	-
Subtotal Exterior		-	-
Total (Brasil + Exterior)		1	1

Fonte: Coordenação-Geral de Recursos Logísticos – CGLOG/Contrato Administrativo de locação. Quadro A.7.2 da Portaria TCU nº 150/2012

Análise Crítica

O MCidades não possui imóvel da União sob sua responsabilidade. A Sede atual possui contrato de locação do imóvel situado na Quadra 1, Lotes 1/6 do Setor de Autarquias Sul de Brasília – DF, composto de quatro subsolos de garagem com capacidade para 238 vagas privativas, auditório para 235 pessoas, 12 pavimentos tipo (1º e 12º), Térreo, composto de hall social com 04 (quatro) elevadores, copa e escada de acesso principal, com área total de 17.352,25m².

Devido aos acréscimos das ações/projetos de responsabilidade do órgão, previsão de acolhimento de novos servidores e considerável aumento nos documentos gerados para guarda (Arquivo Central) o espaço disponível mostra-se insuficiente, havendo a necessidade de ampliação.

8. PARTE A, ITEM 8, DO ANEXO II DA DN TCU Nº 119, DE 18/01/2012

8.1. Gestão da Tecnologia da Informação (TI)

QUADRO 52 – GESTÃO DA TECNOLOGIA DA INFORMAÇÃO

Quesitos a serem avaliados	
1. Em relação à estrutura de governança corporativa e de TI, a Alta Administração da Instituição:	
<input type="checkbox"/>	Aprovou e publicou plano estratégico institucional, que está em vigor.
<input type="checkbox"/>	monitora os indicadores e metas presentes no plano estratégico institucional.
<input type="checkbox"/>	Responsabiliza-se pela avaliação e pelo estabelecimento das políticas de governança, gestão e uso corporativos de TI.
<input type="checkbox"/>	aprovou e publicou a definição e distribuição de papéis e responsabilidades nas decisões mais relevantes quanto à gestão e ao uso corporativos de TI.
<input type="checkbox"/>	aprovou e publicou as diretrizes para a formulação sistemática de planos para gestão e uso corporativos de TI, com foco na obtenção de resultados de negócio institucional.
<input type="checkbox"/>	aprovou e publicou as diretrizes para gestão dos riscos aos quais o negócio está exposto.
<input type="checkbox"/>	aprovou e publicou as diretrizes para gestão da segurança da informação corporativa.
<input type="checkbox"/>	aprovou e publicou as diretrizes de avaliação do desempenho dos serviços de TI junto às unidades usuárias em termos de resultado de negócio institucional.
<input type="checkbox"/>	aprovou e publicou as diretrizes para avaliação da conformidade da gestão e do uso de TI aos requisitos legais, regulatórios, contratuais, e às diretrizes e políticas externas à instituição.
<input checked="" type="checkbox"/>	Designou formalmente um comitê de TI para auxiliá-la nas decisões relativas à gestão e ao uso corporativos de TI.
<input checked="" type="checkbox"/>	Designou representantes de todas as áreas relevantes para o negócio institucional para compor o Comitê de TI.
<input type="checkbox"/>	Monitora regularmente o funcionamento do Comitê de TI.
2. Em relação ao desempenho institucional da gestão e de uso corporativos de TI, a Alta Administração da instituição:	
<input type="checkbox"/>	Estabeleceu objetivos de gestão e de uso corporativos de TI.
<input type="checkbox"/>	Estabeleceu indicadores de desempenho para cada objetivo de gestão e de uso corporativos de TI.
<input type="checkbox"/>	Estabeleceu metas de desempenho da gestão e do uso corporativos de TI, para 2012.
<input type="checkbox"/>	Estabeleceu os mecanismos de controle do cumprimento das metas de gestão e de uso corporativos de TI.
<input type="checkbox"/>	Estabeleceu os mecanismos de gestão dos riscos relacionados aos objetivos de gestão e de uso corporativos de TI.
<input type="checkbox"/>	Aprovou, para 2012, plano de auditoria(s) interna(s) para avaliar os riscos considerados críticos para o negócio e a eficácia dos respectivos controles.
<input type="checkbox"/>	Os indicadores e metas de TI são monitorados.
<input type="checkbox"/>	Acompanha os indicadores de resultado estratégicos dos principais sistemas de informação e toma decisões a respeito quando as metas de resultado não são atingidas.
<input checked="" type="checkbox"/>	Nenhuma das opções anteriores descreve a situação desta instituição.
3. Entre os temas relacionados a seguir, assinale aquele(s) em que foi realizada auditoria formal em 2012, por iniciativa da própria instituição:	
<input type="checkbox"/>	Auditoria de governança de TI.
<input type="checkbox"/>	Auditoria de sistemas de informação.
<input type="checkbox"/>	Auditoria de segurança da informação.
<input checked="" type="checkbox"/>	Auditoria de contratos de TI.
<input type="checkbox"/>	Auditoria de dados.
<input type="checkbox"/>	Outra(s). Qual(is)? _____
<input type="checkbox"/>	Não foi realizada auditoria de TI de iniciativa da própria instituição em 2012.
4. Em relação ao PDTI (Plano Diretor de Tecnologia da Informação e Comunicação) ou instrumento congênere:	
<input checked="" type="checkbox"/>	A instituição não aprovou e nem publicou PDTI interna ou externamente.
<input type="checkbox"/>	A instituição aprovou e publicou PDTI interna ou externamente.
<input checked="" type="checkbox"/>	A elaboração do PDTI conta com a participação das áreas de negócio.
<input checked="" type="checkbox"/>	A elaboração do PDTI inclui a avaliação dos resultados de PDTIs anteriores.
<input checked="" type="checkbox"/>	O PDTI é elaborado com apoio do Comitê de TI.
<input type="checkbox"/>	O PDTI desdobra diretrizes estabelecida(s) em plano(s) estratégico(s) (p.ex. PEI, PETI etc.).
<input checked="" type="checkbox"/>	O PDTI é formalizado e publicado pelo dirigente máximo da instituição.
<input checked="" type="checkbox"/>	O PDTI vincula as ações (atividades e projetos) de TI a indicadores e metas de negócio.
<input type="checkbox"/>	O PDTI vincula as ações de TI a indicadores e metas de serviços ao cidadão.
<input type="checkbox"/>	O PDTI relaciona as ações de TI priorizadas e as vincula ao orçamento de TI.
<input type="checkbox"/>	O PDTI é publicado na <i>internet</i> para livre acesso dos cidadãos. Se sim, informe a URL completa do PDTI: _____
5. Em relação à gestão de informação e conhecimento para o negócio:	

	Os principais processos de negócio da instituição foram identificados e mapeados.
X	Há sistemas de informação que dão suporte aos principais processos de negócio da instituição.
	Há pelo menos um gestor, nas principais áreas de negócio, formalmente designado para cada sistema de informação que dá suporte ao respectivo processo de negócio.
6. Em relação à gestão da segurança da informação, a instituição implementou formalmente (aprovou e publicou) os seguintes processos corporativos:	
	Inventário dos ativos de informação (dados, <i>hardware</i> , <i>software</i> e instalações).
	Classificação da informação para o negócio (p.ex. divulgação ostensiva ou acesso restrito).
	Análise dos riscos aos quais a informação crítica para o negócio está submetida, considerando os objetivos de disponibilidade, integridade, confidencialidade e autenticidade.
	Gestão dos incidentes de segurança da informação.
7. Em relação às contratações de serviços de TI: utilize a seguinte escala: (1) nunca (2) às vezes (3) usualmente (4) sempre	
	(4) são feitos estudos técnicos preliminares para avaliar a viabilidade da contratação.
	(4) nos autos são explicitadas as necessidades de negócio que se pretende atender com a contratação.
	(2) são adotadas métricas objetivas para mensuração de resultados do contrato.
	(2) os pagamentos são feitos em função da mensuração objetiva dos resultados entregues e aceitos.
	(4) no caso de desenvolvimento de sistemas contratados, os artefatos recebidos são avaliados conforme padrões estabelecidos em contrato.
	(1) no caso de desenvolvimento de sistemas contratados, há processo de <i>software</i> definido que dê suporte aos termos contratuais (protocolo e artefatos).
* 8. Em relação à Carta de Serviços ao Cidadão (Decreto 6.932/2009): (assinale apenas uma das opções abaixo)	
	O Decreto não é aplicável a esta instituição e a Carta de Serviços ao Cidadão não será publicada.
	Embora o Decreto não seja aplicável a esta instituição, a Carta de Serviços ao Cidadão será publicada.
	A instituição a publicará em 2013, sem incluir serviços mediados por TI (e-Gov).
	A instituição a publicará em 2013 e incluirá serviços mediados por TI (e-Gov).
	A instituição já a publicou, mas não incluiu serviços mediados por TI (e-Gov).
	A instituição já a publicou e incluiu serviços mediados por TI (e-Gov).
9. Dos serviços que a UJ disponibiliza ao cidadão, qual o percentual provido também por e-Gov?	
	Entre 1 e 40%.
	Entre 41 e 60%.
X	Acima de 60%.
	Não oferece serviços de governo eletrônico (e-Gov).
Comentários	
* A Unidade Jurisdicionada não é prestadora de serviços ao cidadão, razão pela qual está dispensada quanto ao atendimento do Decreto n.º 6932/2009.	

Fonte: Coordenação-Geral de Modernização e Informática – CGMI.
Quadro A.8.1 da Portaria TCU nº 150/2012

8.2. Análise Crítica

Em face do levantamento de possíveis desconformidades, acompanhamento e gestão técnica administrativa dos processos de TI, foi verificado, com relação à visão corporativa do Ministério, situações recorrentes de anos anteriores, dificuldade de ações coordenadas no cenário ministerial, redundância de esforços e desacordo com normativos contratuais (IN 04/2010-MP), dificuldade para manutenção e suporte de sistemas legados desconformes, situação essa já discutida na Nota Técnica nº 16/2012/CGMI/SPOA/SE/MCIDADES que avalia a Criticidade para governança de TI, Contratos e Processos do MCidades. Contudo, a CGMI, em conjunto com a Administração do MCidades, promoveu diversas ações visando sanar o caso descrito e possibilitou uma melhor *status* de conformidade e Governança de TI.

Não obstante a situação apresentada, a CGMI tem, no que lhe é possível, envidado esforços para corrigir e adequar os processos referenciados no intuito de prezar por uma gestão de TI efetiva no Ministério das Cidades.

9. PARTE A, ITEM 9, DO ANEXO II DA DN TCU Nº 119, DE 18/01/2012

9.1. Gestão Ambiental e Licitações Sustentáveis

QUADRO 53 – GESTÃO AMBIENTAL E LICITAÇÕES SUSTENTÁVEIS

Aspectos sobre a gestão ambiental	Avaliação				
	1	2	3	4	5
Licitações Sustentáveis					
1. A UJ tem incluído critérios de sustentabilidade ambiental em suas licitações que levem em consideração os processos de extração ou fabricação, utilização e descarte dos produtos e matérias primas.					
1. Se houver concordância com a afirmação acima, quais critérios de sustentabilidade ambiental foram aplicados?					
Resposta: Nos Editais de Licitação elaborados pela Coordenação de Licitações e Contratos, contempla dispositivo para aplicação dos critérios de sustentabilidade ambiental, que consiste na possibilidade de exigir das empresas vencedoras do certame o disposto no Decreto nº 5.940/2006 e art. 5º da IN 01/2010.					
"A Contratante poderá exigir os seguintes critérios de sustentabilidade ambiental:					
I – que os bens sejam constituídos, no todo ou em parte, por material reciclado, atóxico, biodegradável, conforme ABNT NBR – 15448-1 e 15448-2;					
II – que sejam observados os requisitos ambientais para a obtenção de certificação do Instituto Nacional de Metrologia, Normalização e Qualidade Industrial – INMETRO como produtos sustentáveis ou de menor impacto ambiental em relação aos seus similares;		X			
III – que os bens devam ser, preferencialmente, acondicionados em embalagem individual adequada, com o menor volume possível, que utilize materiais recicláveis, de forma a garantir a máxima proteção durante o transporte e o armazenamento; e					
IV – que os bens não contenham substâncias perigosas em concentração acima da recomendada na diretiva RoHS (Restriction of Certain Hazardous Substances), tais como mercúrio (Hg), chumbo (Pb), cromo hexavalente (Cr(VI)), cádmio (Cd), bifenil-polibromados (PBBs), éteres difenil-polibromados (PBDEs).					
“A comprovação poderá ser feita mediante apresentação de certificação emitida por instituição pública oficial ou instituição credenciada, ou por qualquer outro meio de prova que ateste que o bem fornecido cumpre com as exigências deste edital”.					
2. Em uma análise das aquisições dos últimos cinco anos, os produtos atualmente adquiridos pela unidade são produzidos com menor consumo de matéria-prima e maior quantidade de conteúdo reciclável.		X			

<p>Resposta: A partir da edição da IN nº. 01/2010 tem se buscado atender à exigência da sustentabilidade nas licitações públicas, colocando-a nos editais. No entanto pelo fato da exigência ainda ser facultativa muitas empresas não se adequaram a norma. Pelos esclarecimentos solicitados pelas licitantes nota-se que existe certa dificuldade para interpretar e cumprir as determinações, visto que muitas empresas desconhecem os órgãos competentes para emissão de certificados, selos, diploma e documentos afins (notas fiscais que discriminem a origem dos insumos/produtos) que comprovam a sustentabilidade dos produtos/serviços.</p>					
<p>3. A aquisição de produtos pela unidade é feita dando-se preferência àqueles fabricados por fonte não poluidora bem como por materiais que não prejudicam a natureza (ex. produtos de limpeza biodegradáveis).</p>					
<p>Resposta: Atualmente a Coordenação de Licitação e Contratos esta trabalhando proativamente para cumprimento da Norma. Vale ressaltar que tal exigência é onerosa, visto que os produtos que utilizam o material reciclado e biodegradável geralmente são mais caros, e, além disso, não são todas as empresas que trabalham com este tipo de material.</p>		X			
<p>4. Nos procedimentos licitatórios realizados pela unidade, tem sido considerada a existência de certificação ambiental por parte das empresas participantes e produtoras (ex: ISO), como critério avaliativo ou mesmo condição na aquisição de produtos e serviços.</p>					
<p>▪ Se houver concordância com a afirmação acima, qual certificação ambiental tem sido considerada nesses procedimentos?</p>		X			
<p>Resposta: Esta Coordenação não se ateve apenas a 01 documento, as empresas também podem comprovar a existência de certificação ambiental por meio de emissão de certificados, ISO, selos, diploma e documentos afins (notas fiscais que discriminem a origem dos insumos/produtos) que comprovam a sustentabilidade dos produtos/serviços.</p>					
<p>5. No último exercício, a unidade adquiriu bens/produtos que colaboram para o menor consumo de energia e/ou água (ex: torneiras automáticas, lâmpadas econômicas).</p>				X	
<p>▪ Se houver concordância com a afirmação acima, qual o impacto da aquisição desses produtos sobre o consumo de água e energia?</p>					

<p>Resposta: Sim. As instalações do atual prédio conta com torneiras automáticas para redução de água, vaso acoplado com caixa de água de 5 litros (melhor que a descarga a válvula que gasta 20 litros de água por descarga). Todas as lâmpadas das escadas são fluorescentes, com sensor de presença, faixa envidraçada para melhor aproveitamento da luminosidade do sol, piso em granito, que permite limpeza sem necessidade de jogar água. Adquiriu-se lixeiras para coleta seletiva, separação do lixo orgânico. Apagador de luz separado por sala, as luminárias tem fonte individual, podendo ser desligada ou apagada de acordo com a necessidade.</p>					
<p>6. No último exercício, a unidade adquiriu bens/produtos reciclados (ex: papel reciclado).</p>					
<p>▪ Se houver concordância com a afirmação acima, quais foram os produtos adquiridos?</p>		X			
<p>Resposta: Considerando todas as contratações inclusive as que envolvam a prestação de serviço com fornecimento de material, adquiriram-se bens/produtos recicláveis, inclusive envelope reciclado.</p>					
<p>7. No último exercício, a instituição adquiriu veículos automotores mais eficientes e menos poluentes ou que utilizam combustíveis alternativos.</p>					
<p>▪ Se houver concordância com a afirmação acima, este critério específico utilizado foi incluído no procedimento licitatório?</p>		X			
<p>Resposta: Neste sentido este Ministério não disponibiliza de frota de veículos oficiais, sendo que se tem atualmente um contrato (adesão a Ata em 2007) de prestação de serviços de transportes de pequenas cargas e passageiros, incluindo-se veículos.</p>					
<p>8. Existe uma preferência pela aquisição de bens/produtos passíveis de reutilização, reciclagem ou reabastecimento (refil e/ou recarga).</p>					
<p>▪ Se houver concordância com a afirmação acima, como essa preferência tem sido manifestada nos procedimentos licitatórios?</p>		X			
<p>Resposta: Atualmente a Coordenação de Licitação e Contratos esta trabalhando proativamente para cumprimento da Norma. Vale ressaltar que tal exigência é onerosa, visto que os produtos que utilizam o material reciclado e biodegradável geralmente são mais caros, e, além disso, não são todas as empresas que trabalham com este tipo de material.</p>					
<p>9. Para a aquisição de bens/produtos é levada em conta os aspectos de durabilidade e qualidade de tais bens/produtos.</p>					
<p>Resposta: Em termos de aquisição de cartuchos sim, nas demais ocorrências a Lei nº 8.666/93, em seu art. 45, define três critérios: menor preço, melhor técnica e melhor técnica e preço.</p>				X	

(3) Neutra: Significa que não há como afirmar a proporção de aplicação do fundamento descrito na afirmativa no contexto da UJ.

(4) Parcialmente válida: Significa que o fundamento descrito na afirmativa é parcialmente aplicado no contexto da UJ, porém, em sua maioria.

(5) Totalmente válida: Significa que o fundamento descrito na afirmativa é integralmente aplicado no contexto da UJ.

Fonte: Coordenação-Geral de Recursos Logísticos – CGLOG.
Quadro A.9.1 da Portaria TCU nº 150/2012

9.2. Consumo de Papel, Energia Elétrica e Água

O MCidades aderiu à Agenda A3P em agosto de 2011. Entretanto, boa parte do que é preconizado por ela já era feito internamente, como a coleta seletiva e a melhoria da qualidade de vida no trabalho, além de campanhas de mobilização voltadas para os funcionários.

O MCidades lançou, em 12 de Julho de 2012, a campanha “Amigos da A3P no MCidades – a mudança começa em você”, com o objetivo de conscientizar os servidores sobre a importância de atitudes socioambientais no trabalho, como a reciclagem de materiais de trabalho.

A campanha veio a estimular o uso racional dos recursos naturais e dos bens públicos, além do manejo adequado dos resíduos, momento que foi criado um personagem para cada um dos cinco eixos da Agenda A3P:

- Uso racional dos recursos naturais e bens públicos;
- Gestão adequada dos resíduos gerados;
- Qualidade de vida de no ambiente de trabalho;
- Sensibilização e capacitação;
- Licitações sustentáveis.

Na primeira eliminação de documentos do MCidades, cerca de 59 caixas-arquivo de pedidos de recursos para os programas do Ministério de 1998 a 2004 foram doados à cooperativa de reciclagem com autorização concedida pelo Arquivo Nacional, a eliminação foi resultado de um trabalho de seleção realizado pela Coordenação de Documentação – CODOC/CGLOG.

A doação dos papéis para reciclagem se insere no âmbito da Agenda A3P como forma de dar continuidade ao trabalho já iniciado pela Coleta Seletiva Solidária.

O uso de água e energia elétrica está atualmente em um patamar mínimo de consumo, e a redução é fruto de orientações da CGLOG às empresas contratadas de manutenção predial da importância do uso racional dos recursos disponíveis, bem como pelo uso de equipamentos elétricos com média de eficiência para reduzir o consumo, programação de uso do ar condicionado, uso programado dos elevadores, entre outros.

Além disso, o Ministério participa de eventos como o promovido pela Agência Nacional de Águas – ANA e pela Agência Reguladora de Águas, Energia e Saneamento Básico do Distrito Federal – ADASA, no dia 25 de março de 2012, no Parque da Cidade. O evento teve como objetivo promover a conscientização do uso racional da água e da qualidade de vida junto à comunidade e dicas de como evitar o desperdício de recursos hídricos.

QUADRO 54 – CONSUMO DE PAPEL, ENERGIA ELÉTRICA E ÁGUA

Adesão a Programas de Sustentabilidade						
Nome do Programa	Ano de Adesão	Resultados				
Agenda Ambiental da Administração Pública - A3P	2011	Portaria n.º 468, de 4/10/2011				
Plano de Logística Sustentável	2012	Portaria n.º 588, de 7/12/2012				
Projeto Esplanada Sustentável	2013	Termo de Adesão n.º 25/MP/MCidades, de 25/2/2013				
Recurso Consumido	Quantidade			Valor		
	Exercícios					
	2012	2011	2010	2012	2011	2010
Papel	7.883	6.835	890	52.061,31	43.811,55	6.427,10
Água	7.164	7.829	7.836	94.986,08	109.137,78	120.766,04
Energia Elétrica	5.317	10.156	9.992	441.244,07	790.975,37	849.339,68
			Total	588.291,46	943.924,70	976.532,82

Fonte: Coordenação-Geral de Recursos Logísticos – CGLOG/Planilhas de acompanhamento de contratos.
 Quadro A.9.2 da Portaria TCU nº 150/2012

10. PARTE A, ITEM 10, DO ANEXO II DA DN TCU Nº 119, DE 18/01/2012

10.1. Deliberações do TCU e do OCI Atendidas no Exercício

10.1.1. Deliberações do TCU Atendidas no Exercício

QUADRO 55 – CUMPRIMENTO DAS DELIBERAÇÕES DO TCU ATENDIDAS NO EXERCÍCIO - ACÓRDÃO 120/2012

Unidade Jurisdicionada					
Denominação Completa					Código SIORG
Ministério das Cidades					42672
Deliberações do TCU					
Deliberações Expedidas pelo TCU					
Ordem	Processo	Acórdão	Item	Tipo	Comunicação Expedida
01	025.536/2009-4	120/2012 – Plenário	9.2	DE	Aviso nº 45 – Seses – TCU – Plenário
Órgão/Entidade Objeto da Determinação e/ou Recomendação					Código SIORG
Ministério das Cidades					42672
Descrição da Deliberação					
9.2. com fulcro no art. 43, inciso I, da Lei n. 8.443/1992, fixar o prazo de 30 (trinta) dias a contar da data de ciência deste Acórdão, para que o Ministério das Cidades apresente o plano de ação com o objetivo de implementar ações para evitar a aplicação de recursos federais em contratos decorrentes de certames irregulares, tendo em vista a recorrência de indícios de irregularidade relativos ao procedimento licitatório das obras fiscalizadas nesta FOC, em especial quanto à restrição à competitividade da licitação devido a critérios inadequados de habilitação e julgamento e à ausência de previsão de critérios de aceitabilidade de preços unitário e global, os quais afrontam a Lei n. 8.666/1993 e possuem potencial de ocasionar prejuízo ao erário.					
Providências Adotadas					
Setor Responsável pela Implementação					Código SIORG
Gabinete do Ministro					37767
Advocacia-Geral da União pela CONJUR junto ao Ministério das Cidades					46
Síntese da Providência Adotada					
Em atenção às recomendações exaradas pela Consultoria Jurídica do Ministério das Cidades sobre o Acórdão nº 120/2012 – Plenário da Corte de Contas, foram expedidos o Ofício nº 00034/2012/GAB/MCIDADES ao Comitê Interministerial – TCU e o Aviso nº 15/2012/GAB/MCIDADES ao Advogado-Geral da União, em que o Ministro de Estado das Cidades solicita interposição de recurso contra o disposto no item 9.2 do referido Acórdão. Além disso, a CONJUR desta Pasta protocolou sob o nº 47.899.459-7 um Recurso de Reconsideração junto ao Tribunal de Contas da União, assegurando a concessão de efeito suspensivo, na forma do Art. 48 da Lei nº 8.443/1992, o que implica a sustação do dever de cumprir o presente acórdão. Ainda em atendimento as recomendações do Órgão de Assessoramento Jurídico desta Pasta o Gabinete do Ministro deu ciência a Secretaria Executiva e as Secretarias Finalísticas do disposto no Acórdão 120/2012 – Plenário da Corte e nas providências tomadas por aquela unidade.					
Síntese dos Resultados Obtidos					
Aguardando resposta de reconsideração.					
Análise Crítica dos Fatores Positivos/Negativos que Facilitaram/Prejudicaram a Adoção de Providências pelo Gestor					

Fonte: Secretaria Executiva.

Quadro A.10.1 da Portaria TCU nº 150/2012

QUADRO 56 – CUMPRIMENTO DAS DELIBERAÇÕES DO TCU ATENDIDAS NO EXERCÍCIO - ACÓRDÃO 1054/2012

Unidade Jurisdicionada					
Denominação Completa					Código SIORG
Assessor Especial de Controle Interno					-
Deliberações do TCU					
Deliberações Expedidas pelo TCU					
Ordem	Processo	Acórdão	Item	Tipo	Comunicação Expedida
02	02.741/2012-1	1054/2012 Plenário	9.2	DE	Ofício nº 529/2012-TCU/SECEX-3
Órgão/Entidade Objeto da Determinação e/ou Recomendação					Código SIORG
Ministério das Cidades					42672
Descrição da Deliberação					
<p>9.2. a todas as unidades centrais e setoriais do Sistema de Controle Interno dos Poderes Executivo, Legislativo e Judiciário da União que orientem os órgãos e entidades a eles vinculados no sentido de que exijam das empresas contratadas, por ocasião de cada ato de pagamento, a apresentação da devida certidão negativa de débitos trabalhistas, de modo a dar efetivo cumprimento às disposições constantes dos artigos 27, IV, 29, V, e 55, XIII, da Lei nº 8.666, de 1993, c/c os artigos 1º e 4º da Lei nº 12.440, de 7 de julho de 2011, atentando, em especial, para o salutar efeito do cumprimento desta nova regra sobre o novo Enunciado 331 da Súmula de Jurisprudência do TST, sem prejuízo de que a Segecex oriente as unidades técnicas do TCU nesse mesmo sentido.</p>					
Providências Adotadas					
Setor Responsável pela Implementação					Código SIORG
Assessor Especial de Controle Interno					-
Síntese da Providência Adotada					
<p>O Assessor de Controle Especial do órgão enviou Nota Informativa nº 22, de 15 de maio de 2012, a Subsecretaria de Planejamento, Orçamento e Administração – SPOA esta por sua vez encaminhou à Coordenação-Geral de Recursos Logísticos – CGLOG despacho nº 648/SPOA/SE/MCIDADES, de 21 de junho de 2012, dando ciência e solicitando as providências devidas.</p>					
Síntese dos Resultados Obtidos					
<p>O Coordenador-Geral de Recursos Logísticos – CGLOG expediu Memorando-Circular a todos os gestores de contratos dando conhecimento do acórdão e solicitando o efetivo cumprimento das determinações dispostas nos itens 9.1 e 9.2 do Acórdão n 1054/2012 - TCU- Plenário.</p>					
Análise Crítica dos Fatores Positivos/Negativos que Facilitaram/Prejudicaram a Adoção de Providências pelo Gestor					
Não houve.					

Fonte: Assessor Especial de Controle Interno – AECI e Coordenação-Geral de Recursos Logísticos - CGLOG. Quadro A.10.1 da Portaria TCU nº 150/2012

QUADRO 57 – CUMPRIMENTO DAS DELIBERAÇÕES DO TCU ATENDIDAS NO EXERCÍCIO - ACÓRDÃO 2698/2012

Unidade Jurisdicionada					
Denominação Completa					Código SIORG
Secretaria Executiva					72573
Deliberações do TCU					
Deliberações Expedidas pelo TCU					
Ordem	Processo	Acórdão	Item	Tipo	Comunicação Expedida
03	024.361/2010-0	2968/2012 Plenário	9.3	RE	Aviso nº 1276-GP/TCU de 12 de novembro de 2012
Órgão/Entidade Objeto da Determinação e/ou Recomendação					Código SIORG
Ministério das Cidades					42672
Descrição da Deliberação					
<p>Recomendar à Secretaria Executiva do Ministério das Cidades que defina e divulgue critérios técnicos objetivos para a distribuição de recursos financeiros entre contratos de repasse aptos a receberem pagamentos, conforme informação repassada pela Caixa periodicamente, em reverência aos princípios da publicidade, eficiência e impessoalidade dos atos administrativos, insculpidos no art. 37, caput, da Constituição Federal, mantendo registro documental do cumprimento desses critérios, a partir de sua divulgação, na distribuição dos montantes financeiros, de modo a permitir a aferição da adequada alocação dos recursos pelos órgãos de controle.</p>					
Providências Adotadas					
Setor Responsável pela Implementação					Código SIORG
Subsecretaria de Planejamento Orçamento e Administração					73970
Síntese da Providência Adotada					
<p>O Ministério das Cidades estabeleceu o critério de medição (% de obra executada) para a liberação dos recursos financeiros em 2012. Assim, em 28 de dezembro de 2012, de acordo com as informações recebidas pela Caixa Econômica Federal, até a aquela, deu-se quitação de todo percentual executado de cada contrato de repasse vigente.</p>					
Síntese dos Resultados Obtidos					
<p>Financeiro liberado em consonância com a meta física executada de cada contrato. Contribuindo, assim, para que não haja interrupção da execução do objeto pactuado.</p>					
Análise Crítica dos Fatores Positivos/Negativos que Facilitaram/Prejudicaram a Adoção de Providências pelo Gestor					
<p>Fatores positivos – comprometimento com os compromissos assumidos. Não há fatores negativos quando se implementa critérios técnicos.</p>					

Fonte: Subsecretaria de Planejamento, Orçamento e Administração – SPOA.

Quadro A.10.1 da Portaria TCU nº 150/2012

QUADRO 58 – CUMPRIMENTO DAS DELIBERAÇÕES DO TCU ATENDIDAS NO EXERCÍCIO - ACÓRDÃO 393/2011

Unidade Jurisdicionada					
Denominação Completa					Código SIORG
Ministério das Cidades					42672
Deliberações do TCU					
Deliberações Expedidas pelo TCU					
Ordem	Processo	Acórdão	Item	Tipo	Comunicação Expedida
04	031.356/2007-50	393/2011 - Plenário	9.1.2.2	RE	Ofício nº 235/TCU/SECEX-2
Órgão/Entidade Objeto da Determinação e/ou Recomendação					Código SIORG
Ministério das Cidades					42672
Descrição da Deliberação					
<p>Recomendar, com base no art.250, inciso III, do Regimento Interno do Tribunal de Contas da União:</p> <p>9.1.2.2. incluam no Contrato de Prestação de Serviços firmado com a Caixa Econômica Federal cláusula que verse sobre o cancelamento da operação pela CAIXA, sem necessidade de autorização do Órgão Gestor, no caso do beneficiário não cumprir os prazos acordados para a entrega do plano de trabalho, documentação institucional, contrapartida, Cauç, projeto básico de engenharia, documentação de titularidade da área e documentação da licitação, somente sendo autorizada a prorrogação no caso de documentos/fases que dependam da autorização de outros órgãos governamentais como Instituto do Patrimônio Histórico Nacional - IPHAN, Secretaria do Patrimônio da União - SPU, Departamento Nacional de Infra-Estrutura de Transportes - DNIT ou Marinha do Brasil.</p>					
Providências Adotadas					
Setor Responsável pela Implementação					Código SIORG
Subsecretaria de Planejamento Orçamento e Administração					73970
Síntese da Providência Adotada					
O contrato de prestação de serviços não PAC vigente firmado entre o MCidades e a Caixa Econômica Federal contempla a recomendação do Acórdão.					
Síntese dos Resultados Obtidos					
Contrato que contempla recomendação do Acórdão.					
Análise Crítica dos Fatores Positivos/Negativos que Facilitaram/Prejudicaram a Adoção de Providências pelo Gestor					

Fonte: Subsecretaria de Planejamento, Orçamento e Administração – SPOA.
Quadro A.10.1 da Portaria TCU nº 150/2012

QUADRO 59 – CUMPRIMENTO DAS DELIBERAÇÕES DO TCU ATENDIDAS NO EXERCÍCIO - ACÓRDÃO 1555/2011

Unidade Jurisdicionada					
Denominação completa:					Código SIORG
Ministério das Cidades					42672
Deliberações do TCU					
Deliberações expedidas pelo TCU					
Ordem	Processo	Acórdão	Item	Tipo	Comunicação Expedida
05	003.073/2009-4	1555/2011 - 1ª Câmara	1.5.1	DE	Ofício nº 490/2011-TCU/SECEX-RN
Órgão/entidade objeto da determinação e/ou recomendação					Código SIORG
Ministério das Cidades					42672
Descrição da Deliberação:					
1.5.1. ao Ministério das Cidades que, nos contratos de repasse firmados pelo órgão, aprimore os meios de controle dos aspectos legais das licitações conduzidas pelas Prefeituras ou Estados da Federação e demais entes convenientes, uma vez que referidos instrumentos firmados com a interveniência da Caixa Econômica Federal não contemplam cláusulas que estabeleçam mecanismos de controle dos processos licitatórios, quanto à observância dos normativos pertinentes;					
Providências Adotadas					
Setor responsável pela implementação					Código SIORG
Ministério das Cidades					42672
Síntese das Providências Adotada					
O acórdão 1555/2011 – 1ª Câmara tem relação com acórdão 120/2012 o qual foi solicitado recurso de reconsideração pela Consultoria Jurídica do MCidades. As áreas responsáveis foram informadas da deliberação do Acórdão.					
Síntese dos Resultados Obtidos					
O acórdão 1555/2011 – 1ª Câmara tem relação com acórdão 120/2012 o qual foi solicitado recurso de reconsideração pela Consultoria Jurídica do MCidades.					
Análise Crítica dos Fatores Positivos/Negativos que Facilitaram/Prejudicaram Adoção de Providências pelo Gestor					

Fonte: Secretaria Executiva.

Quadro A.10.1 da Portaria TCU nº 150/2012

10.1.2. Recomendações do OCI Atendidas no Exercício

QUADRO 60 – RELATÓRIO DE CUMPRIMENTO DAS RECOMENDAÇÕES DO OCI – CONSTATAÇÃO 3.1.2.2

Unidade Jurisdicionada			
Denominação Completa			Código SIORG
Secretaria Executiva			72573
Recomendações do OCI			
Recomendações Expedidas pelo OCI			
Ordem	Identificação do Relatório de Auditoria	Item do RA	Comunicação Expedida
01	201203949	3.1.2.2	Ofício 29192/DIURB/DI/SFC/CGU-PR
Órgão/Entidade Objeto da Recomendação			Código SIORG
Secretaria Executiva			72573
Descrição da Recomendação			
<p>Recomendação 1: Recomenda-se quando da elaboração do Relatório de Gestão do próximo exercício:</p> <ul style="list-style-type: none"> *que sejam apresentados os valores constantes do SIAFI, bem como os valores da efetiva execução das ações de governo, sendo apresentadas as considerações necessárias para cada um dos casos; *que sejam apresentados os resultados de cada uma das ações governamentais, ressaltando o motivo de possível baixa execução física e/ou financeira; *que sejam inseridas explicações no caso em que os dados do Relatório não forem iguais aos do SIGPLAN, ressaltando o motivo das divergências; e *que o Relatório de Gestão seja elaborado com atenção e clareza de modo a não suscitar divergência de posições da própria UJ sobre as informações apresentadas, quando objeto de questionamento por Solicitação de Auditoria. <p>Recomendação 2: Recomenda-se a estruturação dos controles internos da Unidade, focando principalmente nos aspectos dos procedimentos de controle e do monitoramento, de forma a evitar que as impropriedades verificadas voltem a ocorrer.</p>			
Providências Adotadas			
Setor Responsável pela Implementação			Código SIORG
Unidades Administrativas definidas pela Portaria nº 612/2012			-
Síntese da Providência Adotada			
<p>Recomendação 1: A recomendação foi observada na elaboração do Relatório de Gestão do exercício de 2012.</p> <p>Recomendação 2: Foi publicada a Portaria do MCidades nº 612, de 28 de dezembro de 2012, que disciplina o Processo de Acompanhamento Orçamentário das Ações constantes nas Leis Orçamentárias Anuais – LOAs 2012 e 2013. O anexo I da referida Portaria identifica as unidades administrativas responsáveis pelas ações 2012 e 2013 do Ministério das Cidades. Já o anexo II identifica os servidores responsáveis pelo preenchimento do Módulo de Acompanhamento Orçamentário no SIOP.</p> <p>Foi enviada cópia da documentação citada (portaria) à Controladoria-Geral da União – CGU por meio do Ofício nº 533/2013/SE/MCIDADES, de 19 de março 2013.</p>			
Síntese dos Resultados Obtidos			
<p>Relatório de Gestão do exercício de 2012 elaborado em atendimento à recomendação.</p> <p>Publicação de portaria que disciplina o processo de Acompanhamento Orçamentário das Ações constantes nas Leis Orçamentárias Anuais – LOAs 2012 e 2013.</p>			
Análise Crítica dos Fatores Positivos/Negativos que Facilitaram/Prejudicaram a Adoção de Providências pelo Gestor			

Em substituição ao Sistema de Informações Gerenciais e de Planejamento – SIPGLAN foi implementado o Sistema Integrado de Planejamento e Orçamento – SIOP. O sistema está sendo utilizado como ferramenta de trabalho para o Acompanhamento Orçamentário das Ações constantes nas Leis Orçamentárias Anuais - LOAs.

A Secretaria de Orçamento Federal do Ministério do Planejamento - SOF/MP media o processo de Acompanhamento Orçamentário. Nesse sentido, a SOF publicou a Portaria SOF/MP nº 103, de 19 de outubro de 2012, que estabelece o acompanhamento da execução orçamentária das Ações constantes na programação das Leis Orçamentárias Anuais – LOAs. A SOF também realizou reunião no dia 20 de novembro de 2012 visando prestar informações sobre o processo. Nesta ocasião, a Coordenação-Geral de Planejamento - CGPLAN solicitou a presença de um representante de cada Secretaria Finalística, da Secretaria Executiva, do DENATRAN, e das administrações indiretas (CBTU e da TRENSURB).

Tendo em vista o inciso VII do art. 4º da Portaria nº 103/SOF/MP, que concede aos órgãos setoriais de orçamento a competência de editar normas complementares para disciplinar o processo junto as suas unidades orçamentárias, foi publicada Portaria nº 612, de 28 de dezembro de 2012, que disciplina o Processo de Acompanhamento Orçamentário das Ações constantes nas Leis Orçamentárias Anuais – LOAs 2012 e 2013 no âmbito do Ministério das Cidades. O anexo I da referida Portaria identifica as unidades administrativas responsáveis pelas ações 2012 e 2013 do Ministério das Cidades. Já o anexo II identifica os servidores responsáveis pelo preenchimento do Módulo de Acompanhamento Orçamentário no SIOP.

Foi realizado ainda, por solicitação da CGPLAN, treinamento específico para o Módulo de Acompanhamento Orçamentário do SIOP para a equipe do Ministério das Cidades. Tendo em vista impossibilidade da Coordenação-Geral de Recursos Humanos – CGRH de participar da reunião, a CGPLAN se reuniu com a unidade posteriormente. Além disso, a CGPLAN coordenou o processo de preenchimento e o envio das ações orçamentárias no SIOP.

Durante todo o processo, as unidades foram informadas de que como o SIGPLAN foi substituído pelo SIOP, consideram-se as recomendações para o novo sistema SIOP e que as informações prestadas no SIOP deveriam estar de acordo com aquelas prestadas nos relatórios de gestão de cada unidade jurisdicionada.

Cabe informar que os valores de restos a pagar não constavam no SIOP até o momento da elaboração deste relatório. Os relatórios do SIOP apresentam os valores financeiros de execução das ações orçamentárias com arredondamento.

Fonte: Coordenação-Geral de Planejamento – CGPLAN.
Quadro A.10.3 da Portaria TCU nº 150/2012

**QUADRO 61 – RELATÓRIO DE CUMPRIMENTO DAS RECOMENDAÇÕES DO OCI – CONSTATAÇÃO
3.1.4.7 – RECOMENDAÇÃO 1**

Unidade Jurisdicionada			
Denominação Completa			Código SIORG
Secretaria Executiva			72573
Recomendações do OCI			
Recomendações Expedidas pelo OCI			
Ordem	Identificação do Relatório de Auditoria	Item do RA	Comunicação Expedida
02	201203949	3.1.4.7	Ofício 29192/DIURB/DI/SFC/CGU-PR
Órgão/Entidade Objeto da Recomendação			Código SIORG
Coordenação-Geral de Modernização e Informática - CGMI/SPOA			74001
Descrição da Recomendação			
<p>Recomendação 1: Recomenda-se que, nos próximos contratos firmados, a CGMI defina acordos de níveis de serviço entre a Unidade e as empresas fornecedoras de soluções em TI e que as gestões desses contratos sejam feitas baseadas nesses acordos.</p>			
Providências Adotadas			
Sector Responsável pela Implementação			Código SIORG
Coordenação-Geral de Modernização e Informática			74001
Síntese da Providência Adotada			
<p>Por meio do Memorando-Circular nº 006918/2012/CGMI/SPOA/SE/MCIDADES, a CGMI deu ciência das inconformidades constatadas à Subsecretaria de Planejamento, Orçamento e Gestão - SPOA e à Coordenação de Licitações e Contratos - COLIC, no intuito de buscar apoio das áreas envolvidas no cumprimento da recomendação apresentada. O documento foi copiado aos Coordenadores Internos da CGMI que atuam diretamente na aquisição de novos serviços.</p> <p>A CGMI compromete-se a observar o requisito nos próximos contratos de Tecnologia da Informação firmados no MCidades.</p> <p>Foi enviada cópia da documentação citada (memorando-circular) à Controladoria-Geral da União – CGU por meio do Ofício nº 533/2013/SE/MCIDADES, de 19 de março 2013.</p>			
Síntese dos Resultados Obtidos			
Os resultados serão mais bem observados nas próximas contratações que venham a ocorrer em 2013.			
Análise Crítica dos Fatores Positivos/Negativos que Facilitaram/Prejudicaram a Adoção de Providências pelo Gestor			
A recomendação serviu de alerta a esta CGMI quanto à necessidade de fazer constar dos contratos firmados cláusula específica de Acordos de Níveis de Serviço. Por meio destes, é possível averiguar com mais clareza a qualidade dos serviços prestados aos usuários e, ainda, direcionar a gestão contratual.			

Fonte: Coordenação-Geral de Modernização e Informática – CGMI.

Quadro A.10.3 da Portaria TCU nº 150/2012

QUADRO 62 – RELATÓRIO DE CUMPRIMENTO DAS RECOMENDAÇÕES DO OCI – CONSTATAÇÃO
3.1.6.1 – RECOMENDAÇÃO 1

Unidade Jurisdicionada			
Denominação Completa			Código SIORG
Secretaria Executiva			72573
Recomendações do OCI			
Recomendações Expedidas pelo OCI			
Ordem	Identificação do Relatório de Auditoria	Item do RA	Comunicação Expedida
03	201203949	3.1.6.1	Ofício 29192/DIURB/DI/SFC/CGU-PR
Órgão/Entidade Objeto da Recomendação			Código SIORG
Coordenação-Geral de Recursos Logísticos			73980
Descrição da Recomendação			
Recomendação 1: Recomenda-se ao Ministério das Cidades que defina urgentemente rotinas ligadas à gestão patrimonial.			
Providências Adotadas			
Setor Responsável pela Implementação			Código SIORG
Coordenação-Geral de Recursos Logísticos			73980
Síntese da Providência Adotada			
Indicação de servidores como responsáveis e operadores do sistema SPIUnet, conforme orientação Normativa do SPU/MP, amparado no Decreto nº 3.858/2001, Portaria nº 272/MP/2001 e Portaria Intermin, por meio da Portaria nº 558, de 20/11/2012, Publicada no Boletim de Pessoal e Serviço nº 11 - F- Edição Especial, de 20 de novembro de 2012. Ressalta-se que nesta Portaria não foram criadas rotinas para gerir o imóvel, apenas a indicação dos servidores para operar o sistema gerindo e mantendo atualizadas as informações do imóvel alugado. Foi enviada cópia da documentação citada (boletim de pessoal e serviço) à Controladoria-Geral da União – CGU por meio do Ofício nº 533/2013/SE/MCIDADES, de 19 de março 2013.			
Síntese dos Resultados Obtidos			
Ainda em tratativas para alimentação do sistema.			
Análise Crítica dos Fatores Positivos/Negativos que Facilitaram/Prejudicaram a Adoção de Providências pelo Gestor			

Fonte: Coordenação-Geral de Recursos Logísticos – CGLOG.
Quadro A.10.3 da Portaria TCU nº 150/2012

QUADRO 63 – RELATÓRIO DE CUMPRIMENTO DAS RECOMENDAÇÕES DO OCI – CONSTATAÇÃO 3.1.6.1 – RECOMENDAÇÃO 2

Unidade Jurisdicionada			
Denominação Completa			Código SIORG
Secretaria Executiva			72573
Recomendações do OCI			
Recomendações Expedidas pelo OCI			
Ordem	Identificação do Relatório de Auditoria	Item do RA	Comunicação Expedida
04	201203949	3.1.6.1	Ofício 29192/DIURB/DI/SFC/CGU-PR
Órgão/Entidade Objeto da Recomendação			Código SIORG
Coordenação-Geral de Recursos Logísticos			73980
Descrição da Recomendação			
<p>Recomendação 2: Recomenda-se também que seja feita nova avaliação do imóvel considerando que a avaliação anterior já se encontra vencida desde 02/05/2010.</p>			
Providências Adotadas			
Setor Responsável pela Implementação			Código SIORG
Coordenação-Geral de Recursos Logísticos			73980
Síntese da Providência Adotada			
<p>Indicação de servidores como responsáveis e operadores do sistema SPIUnet, conforme orientação Normativa do SPU/MP, amparado no Decreto nº 3.858/2001, Portaria nº 272/MP/2001 e Portaria Interministerial, por meio da Portaria nº 558, de 20/11/2012, Publicada no Boletim de Pessoal e Serviço nº 11 - F- Edição Especial, de 20 de novembro de 2012. Ressalta-se que nesta Portaria não foram criadas rotinas para gerir o imóvel, apenas a indicação dos servidores para operar o sistema gerindo e mantendo atualizadas as informações do imóvel alugado, inclusive a avaliação anual, mas previamente se faz necessário o cadastramento dos servidores no sistema, seu preenchimento com os dados do imóvel entre outros.</p> <p>Foi enviada cópia da documentação citada (boletim de pessoal e serviço) à Controladoria-Geral da União – CGU por meio do Ofício nº 533/2013/SE/MCIDADES, de 19 de março 2013.</p>			
Síntese dos Resultados Obtidos			
Ainda empenhados em criar senha/perfil para acesso ao sistema.			
Análise Crítica dos Fatores Positivos/Negativos que Facilitaram/Prejudicaram a Adoção de Providências pelo Gestor			

Fonte: Coordenação-Geral de Recursos Logísticos – CGLOG.

Quadro A.10.3 da Portaria TCU nº 150/2012

QUADRO 64 – RELATÓRIO DE CUMPRIMENTO DAS RECOMENDAÇÕES DO OCI – CONSTATAÇÃO 3.1.7.1

Unidade Jurisdicionada			
Denominação Completa			Código SIORG
Secretaria Executiva			72573
Recomendações do OCI			
Recomendações Expedidas pelo OCI			
Ordem	Identificação do Relatório de Auditoria	Item do RA	Comunicação Expedida
05	201203949	3.1.7.1	Ofício 29192/DIURB/DI/SFC/CGU-PR
Órgão/Entidade Objeto da Recomendação			Código SIORG
Coordenação-Geral de Recursos Logísticos			73980
Descrição da Recomendação			
<p>Recomendação 1: Recomenda-se ao MCidades que continue se empenhando para atender de forma usual os critérios de sustentabilidade ambiental na aquisição de bens e serviços.</p>			
Providências Adotadas			
Setor Responsável pela Implementação			Código SIORG
Coordenação-Geral de Recursos Logísticos			73980
Síntese da Providência Adotada			
<p>Indicação de servidores para comporem a Comissão para o Plano de Gestão de Logística Sustentável - PLS, de acordo com a Instrução Normativa SLTI/MP N° 10/2012, através da Portaria n° 589, de 07/12/2012.</p> <p>Foi enviada cópia da documentação citada (portaria) à Controladoria-Geral da União – CGU por meio do Ofício n° 533/2013/SE/MCIDADES, de 19 de março 2013.</p>			
Síntese dos Resultados Obtidos			
<p>Trabalhos em andamento, observando o prazo disposto no art. 6 da Instrução Normativa SLTI/MP N° 10/2012.</p>			
Análise Crítica dos Fatores Positivos/Negativos que Facilitaram/Prejudicaram a Adoção de Providências pelo Gestor			

Fonte: Coordenação-Geral de Recursos Logísticos – CGLOG.
Quadro A.10.3 da Portaria TCU n° 150/2012

QUADRO 65 – RELATÓRIO DE CUMPRIMENTO DAS RECOMENDAÇÕES DO OCI – CONSTATAÇÃO 3.1.7.3 – RECOMENDAÇÃO 1

Unidade Jurisdicionada			
Denominação Completa			Código SIORG
Secretaria Executiva			72573
Recomendações do OCI			
Recomendações Expedidas pelo OCI			
Ordem	Identificação do Relatório de Auditoria	Item do RA	Comunicação Expedida
06	201203949	3.1.7.3	Ofício 29192/DIURB/DI/SFC/CGU-PR
Órgão/Entidade Objeto da Recomendação			Código SIORG
Coordenação-Geral de Recursos Logísticos			73980
Descrição da Recomendação			
<p>Recomendação 1: Recomenda-se a implementação da providência informada na resposta ao Relatório de Auditoria Preliminar, no sentido de que, quando da elaboração das estimativas de quantidades e de custos para aquisição de bens e serviços para a realização de eventos, que não mais se baseie na média dos valores colhidos junto ao mercado, e sim na mediana dos valores. Informamos ainda que a CGU estará acompanhando a implementação desta providência nas próximas contratações realizadas pelo Ministério das Cidades.</p>			
Providências Adotadas			
Setor Responsável pela Implementação			Código SIORG
Coordenação-Geral de Recursos Logísticos			73980
Síntese da Providência Adotada			
<p>Os servidores da Coordenação de Licitações e Contratos foram comunicados através do Memorando nº 005987/2012/CGLOG/SPOA/SE/MCIDADES, de 12 de novembro de 2012, entre outros da recomendação citada que durante a elaboração do Mapa Comparativo tem sido observado à recomendação em comento, inclusive com observações no rodapé do mapa informando quais orçamentos não compõe o valor médio estimado por ser discrepante dos demais.</p> <p>Foi enviada cópia da documentação citada (memorando e mapa comparativo) à Controladoria-Geral da União – CGU por meio do Ofício nº 533/2013/SE/MCIDADES, de 19 de março 2013.</p>			
Síntese dos Resultados Obtidos			
Estimar valores mais condizentes com a realidade.			
Análise Crítica dos Fatores Positivos/Negativos que Facilitaram/Prejudicaram a Adoção de Providências pelo Gestor			
Fatores Negativos: Demora das empresas no envio dos orçamentos, valores superestimados e às vezes dificuldade em obter 03 orçamentos válidos em função da discrepância.			

Fonte: Coordenação-Geral de Recursos Logísticos – CGLOG.

Quadro A.10.3 da Portaria TCU nº 150/2012

QUADRO 66 – RELATÓRIO DE CUMPRIMENTO DAS RECOMENDAÇÕES DO OCI – CONSTATAÇÃO 3.1.7.3 – RECOMENDAÇÃO 3

Unidade Jurisdicionada			
Denominação Completa			Código SIORG
Secretaria Executiva			72573
Recomendações do OCI			
Recomendações Expedidas pelo OCI			
Ordem	Identificação do Relatório de Auditoria	Item do RA	Comunicação Expedida
07	201203949	3.1.7.3	Ofício 29192/DIURB/DI/SFC/CGU-PR
Órgão/Entidade Objeto da Recomendação			Código SIORG
Coordenação-Geral de Recursos Logísticos			73980
Descrição da Recomendação			
<p>Recomendação 3: Recomendamos que o Ministério não inclua em seus editais de licitação, cláusulas que fixem a remuneração do contratado em percentual do preço ofertado, acompanhando as orientações da Corte de Contas Federal. Informamos ainda que esta CGU estará acompanhando a implementação desta providência nas próximas contratações realizadas pelo Ministério das Cidades.</p>			
Providências Adotadas			
Setor Responsável pela Implementação			Código SIORG
Coordenação-Geral de Recursos Logísticos			73980
Síntese da Providência Adotada			
<p>Foi encaminhado Memorando nº 005987/2012/CGLOG/SPOA/SE/MCIDADES, de 12/11/2012, à Coordenação de Licitações e Contratos, visando dar conhecimento da constatação/recomendação e cumprimento das providências determinadas.</p> <p>Foi enviada cópia da documentação citada (memorando) à Controladoria-Geral da União – CGU por meio do Ofício nº 533/2013/SE/MCIDADES, de 19 de março 2013.</p>			
Síntese dos Resultados Obtidos			
<p>Não há, pois o Termo de Referência para contratação de empresa especializada em prestação de serviços de eventos ainda esta em andamento.</p>			
Análise Crítica dos Fatores Positivos/Negativos que Facilitaram/Prejudicaram a Adoção de Providências pelo Gestor			
<p>Fatores Negativos: Dificuldades para contratação do item locação do espaço físico.</p>			

Fonte: Coordenação-Geral de Recursos Logísticos – CGLOG.
Quadro A.10.3 da Portaria TCU nº 150/2012

**QUADRO 67 – RELATÓRIO DE CUMPRIMENTO DAS RECOMENDAÇÕES DO OCI –
CONSTATAÇÃO 3.1.7.5 – RECOMENDAÇÃO 1**

Unidade Jurisdicionada			
Denominação Completa			Código SIORG
Secretaria Executiva			72573
Recomendações do OCI			
Recomendações Expedidas pelo OCI			
Ordem	Identificação do Relatório de Auditoria	Item do RA	Comunicação Expedida
08	201203949	3.1.7.5	Ofício 29192/DIURB/DI/SFC/CGU-PR
Órgão/Entidade Objeto da Recomendação			Código SIORG
Coordenação-Geral de Recursos Logísticos			73980
Descrição da Recomendação			
<p>Recomendação 1: Recomendamos a implementação da providência informada na resposta ao Relatório de Auditoria Preliminar, no sentido de que, os processos de aquisição de bens e serviços sejam instruídos com estimativas adequadas e realistas das quantidades a serem adquiridas, fundamentadas em estudos técnicos ou levantamentos pormenorizados contendo cada item que baseie a quantidade a ser adquirida. Informamos ainda que esta CGU estará acompanhando a implementação desta Providência nas próximas contratações realizadas pelo Ministério das Cidades.</p>			
Providências Adotadas			
Setor Responsável pela Implementação			Código SIORG
Coordenação-Geral de Recursos Logísticos			73980
Síntese da Providência Adotada			
<p>Foram encaminhados os Memorandos nº 005987 e 005989, ambos da CGLOG, datados de 12/11/2012, à Coordenação de Licitações e Contratos e aos Gestores de Contratos, respectivamente, visando dar conhecimento da constatação/recomendação e cumprimento das providências determinadas. Além disso, foi publicada ORDEM DE SERVIÇO Nº 02 DE 02 DE OUTUBRO DE 2012, que institui procedimentos e fluxo para as licitações, prorrogações de contratos, e contratações feitas por dispensa ou declaração de inexigibilidade de licitação no âmbito do Ministério das Cidades, no BOLETIM DE PESSOAL E SERVIÇO Nº 10 – A - Edição Especial, publicado em 02 de outubro de 2012.</p>			
Síntese dos Resultados Obtidos			
Análise Crítica dos Fatores Positivos/Negativos que Facilitaram/Prejudicaram a Adoção de Providências pelo Gestor			

Fonte: Coordenação-Geral de Recursos Logísticos – CGLOG.
Quadro A.10.3 da Portaria TCU nº 150/2012

QUADRO 68 – RELATÓRIO DE CUMPRIMENTO DAS RECOMENDAÇÕES DO OCI – CONSTATAÇÃO 3.1.7.5 – RECOMENDAÇÃO 2

Unidade Jurisdicionada			
Denominação Completa			Código SIORG
Secretaria Executiva			72573
Recomendações do OCI			
Recomendações Expedidas pelo OCI			
Ordem	Identificação do Relatório de Auditoria	Item do RA	Comunicação Expedida
09	201203949	3.1.7.5	Ofício 29192/DIURB/DI/SFC/CGU-PR
Órgão/Entidade Objeto da Recomendação			Código SIORG
Coordenação-Geral de Recursos Logísticos			73980
Descrição da Recomendação			
<p>Recomendação 2: Apresentar justificativas para a aceitação da diferença no valor contratado entre o Pregão Eletrônico nº 012/2011 e o Pregão Eletrônico nº 20/2011, de modo a não restar questões sobre a regularidade da contratação.</p>			
Providências Adotadas			
Setor Responsável pela Implementação			Código SIORG
Coordenação-Geral de Recursos Logísticos			73980
Síntese da Providência Adotada			
<p>Foram encaminhados os Memorandos nº 005987 e 005989, ambos da CGLOG, datados de 12/11/2012, à Coordenação de Licitações e Contratos e aos Gestores de Contratos, respectivamente, visando dar conhecimento da constatação/recomendação e cumprimento das providências determinadas. Além disso, o Ministério conta com o Plano Anual de Capacitação, especificamente no Programa de Desenvolvimento Tecnológico, a Coordenação de Legislação, Capacitação e Desenvolvimento – COLED realiza um levantamento das necessidades em todas as áreas do Ministério das Cidades, de modo a identificar os servidores que têm necessidade de capacitação. No exercício de 2012, houve capacitação dos servidores. Além disso, foi publicada ORDEM DE SERVIÇO Nº 02 DE 02DE OUTUBRO DE 2012, que institui procedimentos e fluxo para as licitações, prorrogações de contratos, e contratações feitas por dispensa ou declaração de inexigibilidade de licitação no âmbito do Ministério das Cidades, no BOLETIM DE PESSOAL E SERVIÇO Nº 10 – A – Edição Especial, publicado em 02 de outubro de 2012.</p> <p>Foi enviada cópia da documentação citada (memorando, lista de capacitação dos servidores e ordem de pessoal e serviço) à Controladoria-Geral da União – CGU por meio do Ofício nº 533/2013/SE/MCIDADES, de 19 de março 2013.</p>			
Síntese dos Resultados Obtidos			
Ter servidores melhor capacitados.			
Análise Crítica dos Fatores Positivos/Negativos que Facilitaram/Prejudicaram a Adoção de Providências pelo Gestor			

Fonte: Coordenação-Geral de Recursos Logísticos – CGLOG.
Quadro A.10.3 da Portaria TCU nº 150/2012

QUADRO 69 – RELATÓRIO DE CUMPRIMENTO DAS RECOMENDAÇÕES DO OCI – CONSTATAÇÃO 3.1.7.6 – RECOMENDAÇÃO 1

Unidade Jurisdicionada			
Denominação Completa			Código SIORG
Secretaria Executiva			72573
Recomendações do OCI			
Recomendações Expedidas pelo OCI			
Ordem	Identificação do Relatório de Auditoria	Item do RA	Comunicação Expedida
10	201203949	3.1.7.6	Ofício 29192/DIURB/DI/SFC/CGU-PR
Órgão/Entidade Objeto da Recomendação			Código SIORG
Coordenação-Geral de Recursos Logísticos			73980
Descrição da Recomendação			
<p>Recomendação 1: Recomendamos a implementação da providência informada na resposta ao Relatório de Auditoria Preliminar, no sentido de que, nos processos de aquisição de bens e serviços, quando do levantamento dos preços de referência para as licitações, que não mais se baseie na média dos valores colhidos junto ao mercado, e sim na mediana dos valores. Informamos ainda que a CGU estará acompanhando a implementação desta providência nas próximas contratações realizadas pelo Ministério das Cidades.</p>			
Providências Adotadas			
Setor Responsável pela Implementação			Código SIORG
Coordenação-Geral de Recursos Logísticos			73980
Síntese da Providência Adotada			
<p>Foram encaminhados os Memorando nº 005987 e 005989, ambos da CGLOG, datados de 12/11/2012, à Coordenação de Licitações e Contratos e aos Gestores de Contratos, respectivamente, visando dar conhecimento da constatação/recomendação e cumprimento das providências determinadas. Além disso, o Ministério conta com o Plano Anual de Capacitação, especificamente no Programa de Desenvolvimento Tecnológico, a Coordenação de Legislação, Capacitação e Desenvolvimento - COLED realiza um levantamento das necessidades em todas as áreas do Ministério das Cidades, de modo a identificar os servidores que têm necessidade de capacitação. No exercício de 2012, houve capacitação dos servidores. Além disso, foi publicada ORDEM DE SERVIÇO Nº02 DE 02DE OUTUBRO DE 2012, que institui procedimentos e fluxo para as licitações, prorrogações de contratos, e contratações feitas por dispensa ou declaração de inexigibilidade de licitação no âmbito do Ministério das Cidades, no BOLETIM DE PESSOAL E SERVIÇO Nº 10 – A - Edição Especial, publicado em 02 de outubro de 2012.</p> <p>Foi enviada cópia da documentação citada (memorando, lista de capacitação dos servidores e ordem de pessoal e serviço) à Controladoria-Geral da União – CGU por meio do Ofício nº 533/2013/SE/MCIDADES, de 19 de março 2013.</p>			
Síntese dos Resultados Obtidos			
Ter servidores melhor capacitados.			
Análise Crítica dos Fatores Positivos/Negativos que Facilitaram/Prejudicaram a Adoção de Providências pelo Gestor			

Fonte: Coordenação-Geral de Recursos Logísticos – CGLOG.
Quadro A.10.3 da Portaria TCU nº 150/2012

**QUADRO 70 – RELATÓRIO DE CUMPRIMENTO DAS RECOMENDAÇÕES DO OCI – CONSTATAÇÃO
3.1.7.6 – RECOMENDAÇÃO 2**

Unidade Jurisdicionada			
Denominação Completa			Código SIORG
Secretaria Executiva			72573
Recomendações do OCI			
Recomendações Expedidas pelo OCI			
Ordem	Identificação do Relatório de Auditoria	Item do RA	Comunicação Expedida
11	201203949	3.1.7.6	Ofício 29192/DIURB/DI/SFC/CGU-PR
Órgão/Entidade Objeto da Recomendação			Código SIORG
Coordenação-Geral de Recursos Logísticos			73980
Descrição da Recomendação			
<p>Recomendação 2: Apresentar justificativas para a diferença no valor contratado entre o Pregão Eletrônico nº 00012/2011 e o Pregão Eletrônico nº 020/2011, de modo a não restar questões sobre a regularidade da contratação.</p>			
Providências Adotadas			
Setor Responsável pela Implementação			Código SIORG
Coordenação-Geral de Recursos Logísticos			73980
Síntese da Providência Adotada			
<p>Justificativa apresentada à Controladoria-Geral da União – CGU e foram encaminhados os Memorandos nº 005987 e 005989, ambos da CGLOG, datados de 12/11/2012, à Coordenação de Licitações e Contratos e aos Gestores de Contratos, respectivamente, visando dar conhecimento da constatação/recomendação e cumprimento das providências.</p>			
Síntese dos Resultados Obtidos			
<p>Justificativa apresentada à Controladoria-Geral da União – CGU.</p>			
Análise Crítica dos Fatores Positivos/Negativos que Facilitaram/Prejudicaram a Adoção de Providências pelo Gestor			

Fonte: Coordenação-Geral de Recursos Logísticos – CGLOG.
Quadro A.10.3 da Portaria TCU nº 150/2012

QUADRO 71 – RELATÓRIO DE CUMPRIMENTO DAS RECOMENDAÇÕES DO OCI – CONSTATAÇÃO 3.1.7.9 – RECOMENDAÇÃO 1

Unidade Jurisdicionada			
Denominação Completa			Código SIORG
Secretaria Executiva			72573
Recomendações do OCI			
Recomendações Expedidas pelo OCI			
Ordem	Identificação do Relatório de Auditoria	Item do RA	Comunicação Expedida
12	201203949	3.1.7.9	Ofício 29192/DIURB/DI/SFC/CGU-PR
Órgão/Entidade Objeto da Recomendação			Código SIORG
Coordenação-Geral de Recursos Logísticos			73980
Descrição da Recomendação			
<p>Recomendação 1: Recomendamos a apuração de responsabilidades pela aceitação de endosso de garantia inverídico sem a ocorrência de verificação por parte dos responsáveis do Ministério das Cidades, no âmbito do processo 80000.020199/2007-14, fato este que gerou prejuízo aos cofres públicos pela impossibilidade de execução da garantia contratual na cobrança da multa por descumprimento do contrato da empresa ORION.</p>			
Providências Adotadas			
Setor Responsável pela Implementação			Código SIORG
Coordenação-Geral de Recursos Logísticos			73980
Síntese da Providência Adotada			
<p>Informa-se que já foi instaurado sindicância no âmbito deste Ministério das Cidades, conforme Processo nº 80063.00070/2012-23 que está em trâmite.</p>			
Síntese dos Resultados Obtidos			
<p>Melhoria das rotinas quanto ao recebimento e conferência das garantias recebidas por este Ministério.</p>			
Análise Crítica dos Fatores Positivos/Negativos que Facilitaram/Prejudicaram a Adoção de Providências pelo Gestor			

Fonte: Coordenação-Geral de Recursos Logísticos – CGLOG.
Quadro A.10.3 da Portaria TCU nº 150/2012

QUADRO 72 – RELATÓRIO DE CUMPRIMENTO DAS RECOMENDAÇÕES DO OCI – CONSTATAÇÃO
3.1.9.1 – RECOMENDAÇÃO 1

Unidade Jurisdicionada			
Denominação Completa			Código SIORG
Secretaria Executiva			72573
Recomendações do OCI			
Recomendações Expedidas pelo OCI			
Ordem	Identificação do Relatório de Auditoria	Item do RA	Comunicação Expedida
13	201203949	3.1.9.1	Ofício 29192/DIURB/DI/SFC/CGU-PR
Órgão/Entidade Objeto da Recomendação			Código SIORG
Subsecretaria de Planejamento Orçamento e Administração			73970
Descrição da Recomendação			
<p>Recomendação 1: Que a unidade aprimore os controles de modo a garantir que seja instaurada no prazo previsto em normativo a devida Tomada de Contas Especial em caso de descumprimento do prazo para prestação de contas dos recursos transferidos.</p>			
Providências Adotadas			
Setor Responsável pela Implementação			Código SIORG
Subsecretaria de Planejamento Orçamento e Administração			73970
Síntese da Providência Adotada			
<p>Foi enviado ofício nº 003898/2012/SPOA/SE/MCidades à CAIXA, solicitando adoção de providências, tendo em vista que o acompanhamento da regularidade e análise das prestações de contas encaminhadas pelos proponentes é de responsabilidade da mandatária.</p> <p>A CAIXA vem envidando esforços e implementando melhorias em seus controles para que os processos sejam instaurados nos prazos da legislação vigente.</p> <p>Foi enviada cópia da documentação citada (ofício) à Controladoria-Geral da União – CGU por meio do Ofício nº 533/2013/SE/MCIDADES, de 19 de março 2013.</p>			
Síntese dos Resultados Obtidos			
Análise Crítica dos Fatores Positivos/Negativos que Facilitaram/Prejudicaram a Adoção de Providências pelo Gestor			
<p>Como fator que prejudica, destaca-se o seguinte: toda a documentação referente aos contratos de repasse está arquivada nas unidades regionais da CAIXA responsáveis pelo acompanhamento desses contratos em cada Estado, e muitas vezes há deficiências na composição dos dossiês de TCE. Após análise, caso seja verificada inconformidade quanto à documentação, são restituídos os dossiês às unidades de origem, solicitando as correções necessárias, contudo, essas solicitações nem sempre são atendidas no menor prazo possível.</p>			

Fonte: Coordenação-Geral de Planejamento – CGPLAN/SPOA e Caixa Econômica Federal.
Quadro A.10.3 da Portaria TCU nº 150/2012

QUADRO 73 – RELATÓRIO DE CUMPRIMENTO DAS RECOMENDAÇÕES DO OCI – CONSTATAÇÃO 02/2011

Unidade Jurisdicionada			
Denominação Completa			Código SIORG
Secretaria Executiva			72573
Recomendações do OCI			
Recomendações Expedidas pelo OCI			
Ordem	Identificação do Relatório de Auditoria	Item do RA	Comunicação Expedida
14	Nº 201108967 – 2ª Parte	Constatação nº 2	51517/DIURB/DI/SFC/CGU-PR
Órgão/Entidade Objeto da Recomendação			Código SIORG
Secretaria Executiva			72573
Descrição da Recomendação			
Recomenda-se, ao MCidades, que priorize a conclusão dos trabalhos do novo GT instituído com o objetivo de definir indicadores de desempenho e assim que forem concluídos os trabalhos apresente os resultados a esta CGU			
Providências Adotadas			
Setor Responsável pela Implementação			Código SIORG
Secretaria Executiva			72573
Síntese da Providência Adotada			
O Grupo de Trabalho concluiu os trabalhos em 13 de julho de 2012, tendo atingido o seu propósito de definir indicadores de desempenho para o Ministério das Cidades. Cada Secretaria Nacional definiu, apurou e elaborou seu relatório de indicadores de desempenho em julho de 2012.			
Síntese dos Resultados Obtidos			
Foram definidos indicadores utilizando base conceitual do Balanced Scorecard. Os indicadores permitem a gestão do desempenho tanto das políticas governamentais quanto institucional.			
Análise Crítica dos Fatores Positivos/Negativos que Facilitaram/Prejudicaram a Adoção de Providências pelo Gestor			
Fatores negativos: ausência de planejamento estratégico formal. Fatores positivos: existência de planejamento (informal) nas unidades que contribuíram para a definição do rol de indicadores a serem elencados no “Relatório de Indicadores de Desempenho” de cada Secretaria Nacional.			

Fonte: Secretaria Executiva.

Quadro A.10.3 da Portaria TCU nº 150/2012

QUADRO 74 – RELATÓRIO DE CUMPRIMENTO DAS RECOMENDAÇÕES DO OCI – CONSTATAÇÃO 35/2011

Unidade Jurisdicionada			
Denominação Completa			Código SIORG
Secretaria Executiva			72573
Recomendações do OCI			
Recomendações Expedidas pelo OCI			
Ordem	Identificação do Relatório de Auditoria	Item do RA	Comunicação Expedida
15	Nº 201108967 – 2ª Parte	35	51517/DIURB/DI/SFC/CGU-PR
Órgão/Entidade Objeto da Recomendação			Código SIORG
Subsecretaria de Planejamento Orçamento e Administração			73970
Descrição da Recomendação			
Recomenda-se, ao MCidades, que priorize a conclusão dos trabalhos do novo GT instituído com o objetivo de definir indicadores de desempenho e assim que forem concluídos os trabalhos apresente os resultados a esta CGU			
Providências Adotadas			
Sector Responsável pela Implementação			Código SIORG
Subsecretaria de Planejamento Orçamento e Administração			73970
Síntese da Providência Adotada			
<p>Constatação correlata à nº 3.1.9.1 do Relatório de Auditoria nº 201203949. Foi enviado ofício nº 003898/2012/SPOA/SE/MCidades à CAIXA, solicitando adoção de providências, tendo em vista que o acompanhamento da regularidade e análise das prestações de contas encaminhadas pelos proponentes é de responsabilidade da mandatária.</p> <p>A CAIXA vem envidando esforços e implementando melhorias em seus controles para que os processos sejam instaurados nos prazos da legislação vigente.</p>			
Síntese dos Resultados Obtidos			
Análise Crítica dos Fatores Positivos/Negativos que Facilitaram/Prejudicaram a Adoção de Providências pelo Gestor			

Fonte: Coordenação-Geral de Planejamento – CGPLAN/SPOA e Caixa Econômica Federal.
Quadro A.10.3 da Portaria TCU nº 150/2012

10.1.3. Recomendações do OCI Pendentes de Atendimento ao Final do Exercício

QUADRO 75 – SITUAÇÃO DAS RECOMENDAÇÕES DO OCI QUE PERMANECEM PENDENTES DE ATENDIMENTO NO EXERCÍCIO – CONSTATAÇÃO 3.1.4.1

Unidade Jurisdicionada			
Denominação Completa			Código SIORG
Secretaria Executiva			72573
Recomendações do OCI			
Recomendações Expedidas pelo OCI			
Ordem	Identificação do Relatório de Auditoria	Item do RA	Comunicação Expedida
01	201203949	3.1.4.1	Ofício 29192/DIURB/DI/SFC/CGU-PR
Órgão/Entidade Objeto da Recomendação			Código SIORG
Secretaria Executiva			72573
Descrição da Recomendação			
<p>Recomendação 1: Recomenda-se que a Unidade dê prioridade na elaboração do Planejamento Estratégico Institucional.</p> <p>Recomendação 2: Recomenda-se, também, que a alta direção envolva todos os níveis da organização na sua elaboração, bem como que esse documento seja um instrumento de consulta por toda a organização e que ele seja atualizado sempre que houver mudanças que justifiquem sua alteração.</p>			
Providências Adotadas			
Setor Responsável pela Implementação			Código SIORG
Secretaria Executiva			72573
Justificativa para o seu não Cumprimento			
<p>O Grupo de Trabalho entregou a minuta do Termo de Referência (TR) à Secretaria Executiva em setembro de 2012.</p> <p>Porém, a minuta de TR não foi aprovada, tendo em vista os apontamentos feitos pelo Escritório de Gerenciamento de Projetos, em Nota Técnica nº 01/2012/EGP/SE, de 19 de dezembro de 2012.</p> <p>Segue abaixo os fundamentos para não aprovação do TR.</p> <p>1) Objeto</p> <p>O objeto do TR define que o planejamento estratégico será elaborado utilizando dois parâmetros temporais: um para o período de 2012/2015 (vigência do PPA) e um de longo prazo para 2022 (visão para uma década).</p> <p>Todavia, o item 5 do TR que especifica os serviços e produtos não fez distinção entre os planejamentos de curto e de longo prazo. Não foram especificados os produtos esperados para o planejamento de curto prazo e os produtos esperados para o planejamento de longo prazo.</p> <p>2) Objetivos específicos</p> <p>O TR inclui como um dos objetivos específicos implantar modelo de gestão de projetos.</p> <p>Todavia, a Secretaria Executiva já instituiu o Escritório de Gerenciamento de Projetos e publicou a metodologia de gerenciamento de projetos no MCidades. Logo, não há necessidade de contratação de serviço técnico especializado para propor e implantar modelo de gestão de projetos.</p> <p>3) Especificação dos serviços e produtos e percentuais de pagamento</p> <p>A tabela 2 do TR apresenta percentuais de pagamento para cada produto. Todavia, não há elementos mínimos que possam embasar a definição destes percentuais.</p> <p>4) Aspectos formais</p> <p>O TR não foi assinado por todos os integrantes do Grupo de Trabalho responsável por elaborá-lo. Dos 11 (onze) integrantes do GT, apenas 6 assinaram, restando dúvida sobre a aprovação ou não do TR dentro do próprio GT.</p> <p>O TR também não foi datado.</p> <p>A nova minuta do Termo de Referência para contratação de empresa especializada encontra-se em elaboração pelo Escritório de Gerenciamento de Projetos do MCidades.</p> <p>Foi enviada cópia da documentação citada (portarias) à Controladoria-Geral da União – CGU por meio do Ofício nº 533/2013/SE/MCIDADES, de 19 de março 2013.</p>			
Análise Crítica dos Fatores Positivos/Negativos que Facilitaram/Prejudicaram a Adoção de Providências pelo Gestor			
<p>Fatores Negativos: O TR apresentado pelo GT não pode ser utilizado, conforme exposto acima.</p> <p>Fatores Positivos: Em setembro de 2012, por intermédio da Portaria nº449, o MCidades instituiu o Escritório de Gerenciamento de Projetos – EGP cuja competência é “<i>coordenar as atividade de gestão estratégica</i>” e “<i>propor e orientar a implantação da metodologia de gestão estratégica do Ministério das Cidades</i>”. Cabe ao EGP as atividades de gestão estratégica o ciclo envolvendo o planejamento estratégico, a gestão de projetos e a gestão de processos.</p>			

Assim, a criação do EGP demonstra o esforço do órgão em implementar uma Gestão Estratégica, incluído o Planejamento Estratégico Institucional. Destaca-se ainda que o EGP é uma unidade diretamente subordinada ao Secretário Executivo e permitirá que as providências relativas ao tema sejam realizadas por equipe técnica especializada e com dedicação exclusiva.

Ademais, vale destacar que o Ministério das Cidades criou o Núcleo de Projetos por intermédio da portaria nº 322, de 13 de julho de 2012. Ele é um órgão consultivo de natureza colegiada, vinculado à Secretaria Executiva, com a finalidade de debater, desenvolver e propor soluções inovadoras e necessárias no âmbito dos programas e ações do Ministério das Cidades.

Por intermédio da ordem de serviço nº 01, de 13 de julho de 2012, foram programadas as reuniões periódicas mensais de controle e acompanhamento dos projetos e programas do MCidades. A referida ordem de serviço tem com finalidade estabelecer o cronograma das reuniões das diversas unidades do Ministério com o Secretário Executivo (reuniões deliberativas) e com o Ministro das Cidades (reuniões executivas) para o período de julho a dezembro de 2012.

Para 2013, foi emitida ordem de serviço nº 1, de 20 de fevereiro de 2013, com a programação das reuniões mensais com o Secretário Executivo (deliberativas) e com o Ministro (executivas) para o período de março a dezembro de 2013.

Fonte: Secretaria Executiva.

Quadro A.10.4 da Portaria TCU nº 150/2012

QUADRO 76 – SITUAÇÃO DAS RECOMENDAÇÕES DO OCI QUE PERMANECEM PENDENTES DE ATENDIMENTO NO EXERCÍCIO – CONSTATAÇÃO 3.1.4.6

Unidade Jurisdicionada			
Denominação Completa			Código SIORG
Secretaria Executiva			72573
Recomendações do OCI			
Recomendações Expedidas pelo OCI			
Ordem	Identificação do Relatório de Auditoria	Item do RA	Comunicação Expedida
02	201203949	3.1.4.6	Ofício 29192/DIURB/DI/SFC/CGU-PR
Órgão/Entidade Objeto da Recomendação			Código SIORG
Coordenação-Geral de Modernização e Informática - CGMI/SPOA			74001
Descrição da Recomendação			
<p>Recomendação nº 1: Recomenda-se que a CGMI conclua a revisão do PDTI, em conjunto com as demais Coordenações e Secretarias, e que nessa revisão seja contemplado um levantamento adequado das necessidades de Tecnologia da Informação - TI com a finalidade de garantir que os recursos de TI sejam alocados conforme as necessidades e prioridades do Ministério.</p>			
Providências Adotadas			
Setor Responsável pela Implementação			Código SIORG
Coordenação-Geral de Modernização e Informática			74001
Justificativa para o seu não Cumprimento			
<p>Diante da dificuldade encontrada de implementar um Planejamento de TI do Ministério das Cidades, por meio do Comitê Gestor de Tecnologia da Informação, órgão responsável pela efetivação da demanda, a CGMI decidiu instituir Grupo de Trabalho responsável pela elaboração de proposta do Plano Diretor de Tecnologia da Informação, contemplando as necessidades de Tecnologia da Informação do Ministério das Cidades para o biênio 2013-2014. O GT em referência foi instituído por meio da Portaria nº 568 - MCidades, datada de 26/11/12.</p> <p>Em virtude do curto prazo previsto para elaboração e aprovação do documento, uma vez que a vigência do PDTI anterior, biênio 2011-2012, encerrava-se em 31/12/2012, a elaboração foi feita baseando-se no PDTI em vigor à época, com os devidos ajustes e atualizações pertinentes. Diante disso, ao término do trabalho, o GT emitiu comunicado interno ao Coordenador-Geral de Modernização e Informática, solicitando o encaminhamento da proposta de PDTI elaborada ao Comitê Gestor de Tecnologia da Informação do Ministério das Cidades, órgão responsável pela deliberação do documento. O encaminhamento visava à aprovação do Plano, a fim de garantir a formalização de um planejamento de TI, bem como garantir novas contratações em 2013. O GT recomendou, ainda, que o documento fosse revisado durante o ano de 2013, contemplando um levantamento detalhado das necessidades de cada secretaria do Ministério.</p> <p>Ao avaliar o documento, em 25/01/2013, o Comitê Gestor de Tecnologia de Informação entendeu ser necessário realizar um levantamento mais preciso das necessidades de cada área do Ministério antes de sua aprovação final e adiou a deliberação proposta. O Comitê decidiu, ainda, que o levantamento e consolidação das necessidades seriam realizados durante a primeira quinzena do mês de fevereiro de 2013 para aprovação em reunião ordinária posterior.</p> <p>Finalizada a deliberação e aprovação do documento, será providenciada sua publicação formal.</p> <p>Foi enviada cópia da documentação citada à Controladoria-Geral da União – CGU por meio do Ofício nº 533/2013/SE/MCIDADES, de 19 de março 2013.</p>			
Análise Crítica dos Fatores Positivos/Negativos que Facilitaram/Prejudicaram a Adoção de Providências pelo Gestor			
<p>A instabilidade da formação e atividades do Comitê Gestor de Tecnologia da Informação do Ministério das Cidades - CGTI dificulta a efetivação das ações de competência desse órgão deliberativo.</p> <p>A formação anterior do Comitê, instituído por meio da Portaria nº 604, de 22/12/2011, realizou apenas três reuniões, tendo suas atividades paralisadas a partir de fevereiro de 2012.</p> <p>O atual CGTI teve sua formação oficializada em 25/09/2012, com a primeira reunião ordinária realizada em 08/01/2013.</p>			

Fonte: Coordenação-Geral de Modernização e Informática - CGMI.
Quadro A.10.4 da Portaria TCU nº 150/2012

QUADRO 77 – SITUAÇÃO DAS RECOMENDAÇÕES DO OCI QUE PERMANECEM PENDENTES DE ATENDIMENTO NO EXERCÍCIO – CONSTATAÇÃO 3.1.4.7 – RECOMENDAÇÃO 2

Unidade Jurisdicionada			
Denominação Completa			Código SIORG
Secretaria Executiva			72573
Recomendações do OCI			
Recomendações Expedidas pelo OCI			
Ordem	Identificação do Relatório de Auditoria	Item do RA	Comunicação Expedida
03	Relatório de Auditoria nº 201203949	3.1.4.7	Ofício 29192/DIURB/DI/SFC/CGU-PR
Órgão/Entidade Objeto da Recomendação			Código SIORG
Coordenação-Geral de Modernização e Informática			74001
Descrição da Recomendação			
<p>Recomendação nº 2: Recomenda-se também, em relação ao contrato nº 36/2010, que seja feito um aditivo do contrato, de forma a adequar o acordo de níveis de serviços às necessidades e à realidade da Unidade.</p>			
Providências Adotadas			
Setor Responsável pela Implementação			Código SIORG
Coordenação-Geral de Modernização e Informática			74001
Justificativa para o seu não Cumprimento			
<p>Conforme providências previstas no Plano de Providências Permanente, referente ao ano de 2012, foi realizado estudo do Contrato Administrativo nº 36/2010, por meio da Nota Técnica nº 37/2012/CGMI/SPOA/SE/MCIDADES para avaliar os acordos de níveis de serviços e suas aplicabilidades na gestão contratual. Dentre os itens conclusivos do documento, foi priorizada a necessidade de realizar ajustes no contrato vigente, por meio de Termo Aditivo, em especial quanto aos acordos de níveis de serviços 1 e 2 de forma que o acompanhamento dos serviços seja condizente com o determinado em contrato. Foi elaborada proposta de Termo Aditivo para alterar a cláusula específica de ANS. O documento foi encaminhado para Subsecretaria de Planejamento, Orçamento e Administração, com cópia para a Consultoria Jurídica para manifestação quanto à validade formal e legal do documento. A CGMI aguarda manifestação dos setores citados para prosseguimento do feito.</p> <p>Foi enviada cópia da documentação citada à Controladoria-Geral da União – CGU por meio do Ofício nº 533/2013/SE/MCIDADES, de 19 de março 2013.</p>			
Análise Crítica dos Fatores Positivos/Negativos que Facilitaram/Prejudicaram a Adoção de Providências pelo Gestor			
<p>Durante o estudo realizado, foram identificadas outras possíveis inconformidades no contrato em tese, razão pela qual se fez necessário ampliar o objeto de análise inicialmente proposto, o que demandou um tempo maior que o previsto. Diante disso, esta CGMI entendeu ser pertinente a recomendação dada pela d. Controladoria-Geral da União de elaborar Termo Aditivo ao Contrato a fim de corrigir as inconformidades imediatas do documento e, paralelamente a isso, julgou ser conveniente a realização de novo Processo Licitatório ao objeto do contrato, no intuito de reformular o processo anterior, sanar eventuais falhas existentes, de forma a possibilitar a aquisição de serviços que atendam à realidade atual do Ministério das Cidades. A iniciativa pretende, ainda, prover estudo técnico e planejamento necessários para garantir maior transparência e controle dos serviços contratados.</p>			

Fonte: Coordenação-Geral de Modernização e Informática – CGMI.
Quadro A.10.4 da Portaria TCU nº 150/2012

QUADRO 78 – SITUAÇÃO DAS RECOMENDAÇÕES DO OCI QUE PERMANECEM PENDENTES DE ATENDIMENTO NO EXERCÍCIO – CONSTATAÇÃO 3.1.7.3 – RECOMENDAÇÃO 2

Unidade Jurisdicionada			
Denominação Completa			Código SIORG
Secretaria Executiva			72573
Recomendações do OCI			
Recomendações Expedidas pelo OCI			
Ordem	Identificação do Relatório de Auditoria	Item do RA	Comunicação Expedida
04	201203949	3.1.7.3	Ofício 29192/DIURB/DI/SFC/CGU-PR
Órgão/Entidade Objeto da Recomendação			Código SIORG
Coordenação-Geral de Recursos Logísticos			73980
Descrição da Recomendação			
<p>Recomendação 2: Recomendamos que os editais de licitação passem a incluir cláusula para aplicação de penalidades nos casos de empresas que ofertem lances e não apresentem proposta formal, bem como que as sanções previstas sejam devidamente aplicadas. Informamos ainda que esta CGU estará acompanhando a implementação desta providência nas próximas contratações realizadas pelo Ministério das Cidades.</p>			
Providências Adotadas			
Setor Responsável pela Implementação			Código SIORG
Coordenação-Geral de Recursos Logísticos			73980
Justificativa para o seu não Cumprimento			
Ainda não há aplicação de sanções às citadas empresas.			
Análise Crítica dos Fatores Positivos/Negativos que Facilitaram/Prejudicaram a Adoção de Providências pelo Gestor			
Fatores negativos que prejudicaram a adoção de providências: carência de servidor no setor para além dos trabalhos diários e urgentes priorizar também a aplicação de sanção as empresas, sendo que é necessário o cumprimento da ampla defesa.			

Fonte: Coordenação-Geral de Recursos Logísticos - CGLOG.
Quadro A.10.4 da Portaria TCU nº 150/2012

QUADRO 79 – SITUAÇÃO DAS RECOMENDAÇÕES DO OCI QUE PERMANECEM PENDENTES DE ATENDIMENTO NO EXERCÍCIO – CONSTATAÇÃO 3.1.7.6 – RECOMENDAÇÃO 3

Unidade Jurisdicionada			
Denominação Completa			Código SIORG
Secretaria Executiva			72573
Recomendações do OCI			
Recomendações Expedidas pelo OCI			
Ordem	Identificação do Relatório de Auditoria	Item do RA	Comunicação Expedida
05	201203949	3.1.7.6	Ofício 29192/DIURB/DI/SFC/CGU-PR
Órgão/Entidade Objeto da Recomendação			Código SIORG
Coordenação-Geral de Recursos Logísticos			73980
Descrição da Recomendação			
<p>Recomendação 3: Apresentar justificativas para a falta de motivação quanto a não adesão à Ata de Registro de Preços nº 019/2010 - Ministério das Comunicações, que aquiesceu à adesão do MCidades para o mesmo objeto contratado por um preço 20% menor.</p>			
Providências Adotadas			
Setor Responsável pela Implementação			Código SIORG
Coordenação-Geral de Recursos Logísticos			73980
Justificativa para o seu não Cumprimento			
<p>Ainda não foi instaurado procedimento de apuração de responsabilidades pela contratação antieconômica realizada pelo Ministério das Cidades.</p>			
Análise Crítica dos Fatores Positivos/Negativos que Facilitaram/Prejudicaram a Adoção de Providências pelo Gestor			

Fonte: Coordenação-Geral de Recursos Logísticos - CGLOG.
Quadro A.10.4 da Portaria TCU nº 150/2012

QUADRO 80 – SITUAÇÃO DAS RECOMENDAÇÕES DO OCI QUE PERMANECEM PENDENTES DE ATENDIMENTO NO EXERCÍCIO – CONSTATAÇÃO 3.1.7.8 – RECOMENDAÇÃO 1

Unidade Jurisdicionada			
Denominação Completa			Código SIORG
Secretaria Executiva			72573
Recomendações do OCI			
Recomendações Expedidas pelo OCI			
Ordem	Identificação do Relatório de Auditoria	Item do RA	Comunicação Expedida
06	201203949	3.1.7.8	Ofício 29192/DIURB/DI/SFC/CGU-PR
Órgão/Entidade Objeto da Recomendação			Código SIORG
Coordenação-Geral de Recursos Logísticos			73980
Descrição da Recomendação			
<p>Recomendação 1: Recomendamos ao Ministério das Cidades, que em caso de contratação de remanescente de obra ou serviço, que o remanescente seja objeto de minucioso laudo para verificação de quais parcelas do objeto foram realizadas e quais parcelas faltam realizar, de modo a não contratar nessas condições de duração continuada.</p>			
Providências Adotadas			
Setor Responsável pela Implementação			Código SIORG
Coordenação-Geral de Recursos Logísticos			73980
Justificativa para o seu não Cumprimento			
<p>Em atenção à recomendação 01, informa-se que desde a manifestação do entendimento dessa equipe de auditoria não houve nenhuma contratação de empresa na condição de remanescente de obra ou serviço. Em tempo e em conformidade com o informado no item 10.1.3 - "providência a ser implementada", foi submetido para análise e orientação em Parecer o entendimento da CGU disposto na constatação 3.1.7.8 e na recomendação nº 1.</p>			
Análise Crítica dos Fatores Positivos/Negativos que Facilitaram/Prejudicaram a Adoção de Providências pelo Gestor			

Fonte: Coordenação-Geral de Recursos Logísticos - CGLOG.
Quadro A.10.4 da Portaria TCU nº 150/2012

QUADRO 81 – SITUAÇÃO DAS RECOMENDAÇÕES DO OCI QUE PERMANECEM PENDENTES DE ATENDIMENTO NO EXERCÍCIO – CONSTATAÇÃO 05 – RECOMENDAÇÃO 1

Unidade Jurisdicionada			
Denominação Completa			Código SIORG
Secretaria Executiva			072573
Recomendações do OCI			
Recomendações Expedidas pelo OCI			
Ordem	Identificação do Relatório de Auditoria	Item do RA	Comunicação Expedida
07	201108967	05	21517/DIURB/DI/SFC/CGU-PR
Órgão/Entidade Objeto da Recomendação			Código SIORG
Coordenação-Geral de Modernização e Informática - CGMI/SPOA			074001
Descrição da Recomendação			
<p>Recomendação nº 1: Recomenda-se que a CGMI do MCidades, em conjunto com as demais coordenações e secretarias, elabore um planejamento adequado para a área de Tecnologia da Informação com a finalidade de garantir que os recursos de TI sejam alocados conforme as necessidades e prioridades do Ministério.</p>			
Providências Adotadas			
Setor Responsável pela Implementação			Código SIORG
Coordenação-Geral de Modernização e Informática			074001
Justificativa para o seu não Cumprimento			
<p>Diante da dificuldade encontrada de implementar um Planejamento de TI do Ministério das Cidades, por meio do Comitê Gestor de Tecnologia da Informação, órgão responsável pela efetivação da demanda, a CGMI decidiu instituir Grupo de Trabalho responsável pela elaboração de proposta do Plano Diretor de Tecnologia da Informação, contemplando as necessidades de Tecnologia da Informação do Ministério das Cidades para o biênio 2013-2014. O GT em referência foi instituído por meio da Portaria nº 568 - MCidades, datada de 26/11/12.</p> <p>Em virtude do curto prazo previsto para elaboração e aprovação do documento, uma vez que a vigência do PDTI anterior, biênio 2011-2012, encerrava-se em 31/12/2012, a elaboração foi feita baseando-se no PDTI em vigor à época, com os devidos ajustes e atualizações pertinentes. Diante disso, ao término do trabalho, o GT emitiu comunicado interno ao Coordenador-Geral de Modernização e Informática, solicitando o encaminhamento da proposta de PDTI elaborada ao Comitê Gestor de Tecnologia da Informação do Ministério das Cidades, órgão responsável pela deliberação do documento. O encaminhamento visava à aprovação do Plano, a fim de garantir a formalização de um planejamento de TI, bem como garantir novas contratações em 2013. O GT recomendou, ainda, que o documento fosse revisado durante o ano de 2013, contemplando um levantamento detalhado das necessidades de cada secretaria do Ministério.</p> <p>Ao avaliar o documento, em 25/01/2013, o Comitê Gestor de Tecnologia de Informação entendeu ser necessário realizar um levantamento mais preciso das necessidades de cada área do Ministério antes de sua aprovação final e adiou a deliberação proposta. O Comitê decidiu, ainda, que o levantamento e consolidação das necessidades seriam realizados durante a primeira quinzena do mês de fevereiro de 2013 para aprovação em reunião ordinária agendada para 26/02/2013. Finalizada a deliberação e aprovação do documento, será providenciada sua publicação formal.</p>			
Análise Crítica dos Fatores Positivos/Negativos que Facilitaram/Prejudicaram a Adoção de Providências pelo Gestor			
<p>A instabilidade da formação e atividades do Comitê Gestor de Tecnologia da Informação do Ministério das Cidades – CGTI dificulta a efetivação das ações de competência desse órgão deliberativo.</p> <p>A formação anterior do Comitê, instituído por meio da Portaria nº 604, de 22/12/2011, realizou apenas três reuniões, tendo suas atividades paralisadas a partir de fevereiro de 2012.</p> <p>O atual CGTI teve sua formação oficializada em 25/09/2012, com a primeira reunião ordinária realizada em 08/01/2013.</p>			

Fonte: Coordenação-Geral de Modernização e Informática - CGMI.

Quadro A.10.4 da Portaria TCU nº 150/2012

10.2. Declaração de Bens e Rendas Estabelecidas na Lei nº 8.730/93

10.2.1. Situação do Cumprimento das Obrigações Impostas pela Lei nº 8.730/93

QUADRO 82 – DEMONSTRATIVO DO CUMPRIMENTO, POR AUTORIDADES E SERVIDORES DA UJ, DA OBRIGAÇÃO DE ENTREGAR A DBR

Detentores de Cargos e Funções Obrigados a Entregar a DBR	Situação em Relação às Exigências da Lei nº 8.730/93	Momento da Ocorrência da Obrigação de Entregar a DBR		
		Posse ou Início do Exercício de Cargo, Emprego ou Função	Final do Exercício de Cargo, Emprego ou Função	Final do Exercício Financeiro
Autoridades (Incisos I a VI do art. 1º da Lei nº 8.730/93)	Obrigados a entregar a DBR	1	0	1
	Entregaram a DBR	1	0	1
	Não cumpriram a obrigação	0	0	0
Cargos Eletivos	Obrigados a entregar a DBR	0	0	0
	Entregaram a DBR	0	0	0
	Não cumpriram a obrigação	0	0	0
Funções Comissionadas (Cargo, Emprego, Função de Confiança ou em comissão)	Obrigados a entregar a DBR	82	*66	**64
	Entregaram a DBR	82	66	64
	Não cumpriram a obrigação	0	0	0

* Quantitativo de servidores que saíram da função ou cargo durante o exercício de referência do relatório de gestão, independentemente da data que ingressaram na função ou cargo
** Quantitativo de servidores que ingressaram no cargo ou função no exercício de referência do relatório de gestão e que em 31 de dezembro do ano de referência do relatório de gestão estavam no exercício de função ou cargo.

Fonte: Coordenação-Geral de Recursos Humanos – CGRH.

Quadro A.10.5 da Portaria TCU nº 150/2012

10.2.2. Análise Crítica

A Coordenação Geral de Recursos Humanos – CGRH acompanha a entrega da Declaração de Bens e Rendimentos - DBR, conforme disposto no art. 13, § 5º da Lei n.º 8.112/90 e IN TCU nº 67/2011, ou seja, quando da posse do servidor.

A unidade responsável por gerenciar a entrega da DBR é a Coordenação de Cadastro e Pagamento de Pessoal/CGRH, que faz a anotação de entrega no banco de dados. Os servidores/empregados têm optado em preencher o formulário de autorização de acesso, que, depois de preenchido, são guardados em arquivo específico de guarda de documentos pessoais de servidores, com acesso restrito.

Até o presente momento, não foi constatado nenhum descumprimento quanto à entrega da Declaração de Bens e Rendimentos, considerando ser da rotina de ingresso dos servidores/empregados o preenchimento do formulário de acesso ou a entrega da declaração na íntegra.

10.3. Declaração de Atualização de Dados no SIASG e SICONV



MINISTÉRIO DAS CIDADES
Secretaria Executiva
Subsecretaria de Planejamento, Orçamento e Administração
Coordenação-Geral de Recursos Logísticos

DECLARAÇÃO

Eu, Wilson Felicíssimo de Lima, CPF nº 461.731.291-91, Coordenador-Geral de Recursos Logísticos - substituto, exercido na Coordenação-Geral de Recursos Logísticos declaro junto aos órgãos de controle interno e externo que todas as informações referentes a contratos, convênios e instrumentos congêneres firmados até o exercício de 2012 por esta Unidade estão disponíveis e atualizadas, respectivamente, no Sistema Integrado de Administração de Serviços Gerais – SIASG e no Sistema de Gestão de Convênios e Contratos de Repasse – SICONV, conforme estabelece o art. 19 da Lei nº 12.465, de 12 de agosto de 2011 e suas correspondentes em exercícios anteriores.

Brasília, 12 de março de 2013.

Wilson Felicíssimo de Lima
CPF nº 461.731.291-91

Coordenador-Geral de Recursos Logísticos - substituto – UG 560010

DECLARAÇÃO

Eu, Fábio Almeida Monteiro, CPF nº 0956900631-15, Subsecretário, exercido na Subsecretaria de Planejamento, Orçamento e Administração, declaro junto aos órgãos de controle interno e externo que todas as informações referentes a contratos, convênios e instrumentos congêneres firmados até o exercício de 2012 por esta Unidade estão disponíveis e atualizadas no Sistema de Gestão de Convênios e Contratos de Repasse – SICONV, conforme estabelece o art. 19 da Lei nº 12.465, de 12 de agosto de 2011 e suas correspondentes em exercícios anteriores.

Ressalvo, no entanto, que a Caixa Econômica Federal, Mandatária da União – por meio de contrato de prestação de serviços celebrados entre as partes possui como atribuição a celebração e operacionalização, em nome da União, dos instrumentos jurídicos de transferência de recursos aos convenentes, bem como a atualização dos dados junto ao SICONV.

Brasília, 13 de março de 2013.

Fábio Almeida Monteiro

CPF :956900631-15

Subsecretário de Planejamento, Orçamento e Administração/Secretaria Executiva
Cargo/Unidade Jurisdicionada

11. PARTE A, ITEM 11, DO ANEXO II DA DN TCU Nº 119, DE 18/01/2012

11.1. Informações Sobre a Adoção de Critérios e Procedimentos Estabelecidos pelas Normas Brasileiras de Contabilidade Aplicadas ao Setor Público

A Comissão de Inventário realizou o inventário do exercício de 2012, em conformidade com a IN/DASP nº 205, de 08 de abril de 1988, conforme solicitado pela Setorial Contábil da Coordenação-Geral de Orçamento e Finanças por meio do Memorando nº 004955/2012/CGORF/SPOA/SE/MCIDADES. No entanto, o sistema de patrimônio utilizado pelo Ministério das Cidades não possibilita a depreciação nos termos da legislação.

11.1.1. Depreciação, Amortização, Exaustão e Mensuração de Ativos e Passivos

A Comissão de Inventário realizou o inventário do exercício de 2012, em conformidade com a IN/DASP nº 205, de 08 de abril de 1988, conforme solicitado pela Setorial Contábil da Coordenação-Geral de Orçamento e Finanças por meio do Memorando nº 004955/2012/CGORF/SPOA/SE/MCIDADES. No entanto, o sistema de patrimônio utilizado pelo Ministério das Cidades não possibilita a depreciação nos termos da legislação.

11.2. Declaração do Contador Atestando a Conformidade das Demonstrações Contábeis



MINISTÉRIO DAS CIDADES
SECRETARIA EXECUTIVA
Subsecretária de Planejamento, Orçamento e Administração
Coordenação-Geral de Orçamento e Finanças
Coordenação de Contabilidade

Declaração do Contador

Unidade Jurisdicionada: Secretaria Executiva – SE

Unidade Gestora : 560003

Exercício: 2012

Declaro que as informações relativas à execução levantadas por Unidade Gestora, integram os demonstrativos contábeis constantes do SIAFI (Balanços Orçamentário, Financeiro e Patrimonial e as Demonstrações das Variações Patrimoniais), regidos pela Lei nº 4.320/1964 e pela Norma Brasileira de Contabilidade Aplicada ao Setor Público NBC T 16.6 aprovada pela Resolução CFC nº 1.133/2008, relativos ao exercício de 2012. Os demonstrativos contábeis constantes do sistema SIAFI (Balanço Patrimonial, previsto na Lei nº 4.320, de 17 de março de 1964), da UG 560003 – Secretaria Executiva, com base nas Conformidades de Registro de Gestão registradas por essa unidade, refletem adequadamente a situação orçamentária, financeira e patrimonial da unidade jurisdicionada que apresenta Relatório de Gestão, **EXCETO** no tocante a:

Unidade Gestora: 175004 – Caixa Econômica Federal – Programas Sociais:

a) Existência de saldos nas Contas do grupo 19.972.14.00 – Contratos de Repasse, em que se encontram registrados estoques de Contratos de Repasse, cujas vigências expiraram nas situações de A Liberar, A comprovar e A Aprovar.

Informo que a unidade gestora foi inquirida sobre as inconsistências mediante memorando e/ou mensagens SIAFI e que foram lançados no Sistema SIAFI restrições contábeis durante o exercício de 2012, porém não regularizadas até o encerramento do exercício.

A responsabilidade pelos demonstrativos da unidade gestora 175004 – Caixa Econômica Federal – Programas Sociais, cabe a Contadora Lilian Cristina C. Vieira, entretanto por se tratar de uma unidade gestora subordinada a Secretaria Executiva UG 560003, esta foi incluída nesta declaração.

Os demonstrativos do Fluxo de Caixa e do Resultado Econômico não estão disponibilizados no SIAFI.

Estou ciente das responsabilidades civis e profissionais desta declaração.

Brasília-DF, 22 de fevereiro de 2013.

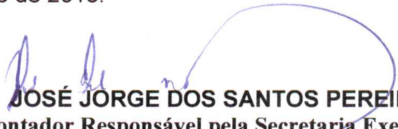
JOSÉ JORGE DOS SANTOS PEREIRA
Contador Responsável pela Secretaria Executiva
CRC/DF- 005655/O-3



MINISTÉRIO DAS CIDADES
SECRETARIA EXECUTIVA
Subsecretária de Planejamento, Orçamento e Administração
Coordenação-Geral de Orçamento e Finanças
Coordenação de Contabilidade

Declaração do Contador

Unidade Jurisdicionada: Coordenação-Geral de Recursos Logísticos - CGLOG

Unidade Gestora : 560010

Exercício: 2012

Declaro que as informações relativas à execução levantadas por Unidade Gestora, integram os demonstrativos contábeis constantes do SIAFI (Balanços Orçamentário, Financeiro e Patrimonial e as Demonstrações das Variações Patrimoniais), regidos pela Lei nº 4.320/1964 e pela Norma Brasileira de Contabilidade Aplicada ao Setor Público NBC T 16.6, aprovada pela Resolução CFC nº 1.133/2008, relativos ao exercício de 2012. Os demonstrativos contábeis constantes do sistema SIAFI (Balanço Patrimonial, previsto na Lei nº 4.320, de 17 de março de 1964), da UG 560010 – Coordenação-Geral de Recursos Logísticos - CGLOG, com base nas Conformidades de Registro de Gestão registradas por essa unidade, refletem adequadamente a situação orçamentária, financeira e patrimonial da unidade jurisdicionada que apresenta Relatório de Gestão, **EXCETO** no tocante a:

a) Falta/evolução incompatível de depreciação de ativos permanentes.

Informo que a unidade gestora foi inquirida sobre as inconsistências mediante memorando e/ou mensagens SIAFI e que foram lançados no Sistema SIAFI restrições contábeis durante o exercício de 2012 e não regularizadas até o encerramento do exercício.

Os demonstrativos do Fluxo de Caixa e do Resultado Econômico não estão disponibilizados no SIAFI.

Estou ciente das responsabilidades civis e profissionais desta declaração.

Brasília-DF 22 de fevereiro de 2013.

JOSÉ JORGE DOS SANTOS PEREIRA
Contador Responsável pela Coordenação-Geral de Recursos Logísticos
CRC/DF – 005655/O-3



MINISTÉRIO DAS CIDADES
SECRETARIA EXECUTIVA
Subsecretária de Planejamento, Orçamento e Administração
Coordenação-Geral de Orçamento e Finanças
Coordenação de Contabilidade

Declaração do Contador

Unidade Jurisdicionada: Coordenação-Geral de Recursos Humanos - CGRH

Unidade Gestora Responsável: 560011

Exercício: 2012

Declaro que as informações relativas à execução levantadas por Unidade Gestora, integram os demonstrativos contábeis constantes do SIAFI (Balanços Orçamentário, Financeiro e Patrimonial e as Demonstrações das Variações Patrimoniais), regidos pela Lei nº 4.320/1964 e pela Norma Brasileira de Contabilidade Aplicada ao Setor Público NBC T 16.6, aprovada pela Resolução CFC nº 1.133/2008, relativos ao exercício de 2012, da UG 560011 – Coordenação-Geral de Recursos Humanos - CGRH, com base nas Conformidades de Registro de Gestão, registradas por essa unidade, refletem adequada e integralmente a situação orçamentária, financeira e patrimonial da unidade jurisdicionada que apresenta Relatório de Gestão.

Os demonstrativos do Fluxo de Caixa e do Resultado Econômico não estão disponibilizados no SIAFI.

Estou ciente das responsabilidades civis e profissionais desta declaração.

Brasília-DF, 22 de fevereiro de 2013.

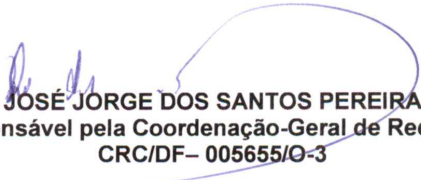
JOSÉ JORGE DOS SANTOS PEREIRA
Contador Responsável pela Coordenação-Geral de Recursos Humanos
CRC/DF- 005655/O-3



MINISTÉRIO DAS CIDADES
SECRETARIA EXECUTIVA
Subsecretária de Planejamento, Orçamento e Administração
Coordenação-Geral de Orçamento e Finanças
Coordenação de Contabilidade

Declaração do Contador

Unidade Jurisdicionada: Conselho das Cidades – CONCIDADES

Unidade Gestora Responsável: 560021

Exercício: 2012

Declaro que as informações relativas à execução levantadas por Unidade Gestora, integram os demonstrativos contábeis constantes do SIAFI (Balanços Orçamentário, Financeiro e Patrimonial e as Demonstrações das Variações Patrimoniais), regidos pela Lei nº 4.320/1964 e pela Norma Brasileira de Contabilidade Aplicada ao Setor Público NBC T 16.6, aprovada pela Resolução CFC nº 1.133/2008, relativos ao exercício de 2012, da UG 560021 – Conselho das Cidades – CONCIDADES, com base nas Conformidades de Registro de Gestão, registradas por essa unidade, refletem adequada e integralmente a situação orçamentária, financeira e patrimonial da unidade jurisdicionada que apresenta Relatório de Gestão.

Os demonstrativos do Fluxo de Caixa e do Resultado Econômico não estão disponibilizados no SIAFI.

Estou ciente das responsabilidades civis e profissionais desta declaração.

Brasília-DF, 22 de fevereiro de 2013.

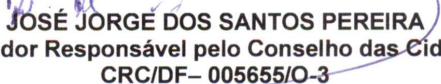
JOSÉ JORGE DOS SANTOS PEREIRA
Contador Responsável pelo Conselho das Cidades
CRC/DF- 005655/O-3

QUADRO A.11.1 - DECLARAÇÃO DE QUE AS DEMONSTRAÇÕES CONTÁBEIS DO EXERCÍCIO REFLETEM CORRETAMENTE A SITUAÇÃO ORÇAMENTÁRIA, FINANCEIRA E PATRIMONIAL DA UNIDADE JURISDICIONADA

DECLARAÇÃO DO CONTADOR			
Denominação completa (UJ)			Código da UG
CAIXA ECONÔMICA FEDERAL/PROGRAMAS SOCIAIS			175004
<p>Declaro que os demonstrativos contábeis constantes do SIAFI (Balanços Orçamentário, Financeiro e Patrimonial e as Demonstrações das Variações Patrimoniais, do Fluxo de Caixa e do Resultado Econômico) regidos pela Lei n.º 4.320/1964 e pela Norma Brasileira de Contabilidade Aplicada ao Setor Público NBC T 16.6 aprovada pela Resolução CFC nº 1.133/2008, relativos ao exercício de 2012 refletem adequada e integralmente a situação orçamentária, financeira e patrimonial da unidade jurisdicionada que apresenta Relatório de Gestão.</p> <p align="center">Estou ciente das responsabilidades civis e profissionais desta declaração.</p>			
Local	Brasília	Data	28 FEV 2013
Contador Responsável	Maria do Socorro Ferreira	CRC nº	9448/DF



SEÇÃO II
PARTE B DO ANEXO II DA DN TCU Nº
119/2012 – CONTEÚDO ESPECÍFICO

12. Órgãos e entidades integrantes do Sistema de Comunicação de Governo do Poder Executivo Federal – SICOM (Parte B, item 3, do Anexo II da DN TCU nº 119, de 18/01/2012)

QUADRO 83 – DEMONSTRATIVO DAS DESPESAS COM AÇÕES DE PUBLICIDADE PROPAGANDA - EMPENHOS

Agências prestadoras de serviços de publicidade	Vigências dos contratos	Empenho		Empenhado	Liquidado	Pago	Inscrição de RP processado	Inscrição de RP Não processado
AGNELO PACHECO CRIACAO E PROPAGANDA LTDA	01-01-2013 a 31-12-2013	2012	800033	2.072.214,02	160.251,83	160.251,83	-	1.911.962,19
		2012	800038	2.690.703,54	1.124.403,53	1.124.403,53	-	1.566.300,01
		2012	800135	18.465.302,11	4.650.703,08	4.650.703,08	-	13.814.599,03
		2012	802467	20.000.000,00	-	-	-	20.000.000,00
		Total		43.228.219,67	5.935.358,44	5.935.358,44	0,00	37.292.861,23
ARTPLAN COMUNICACAO S/A	01-01-2013 a 31-12-2013	2012	800031	75.130,74	-	-	-	75.130,74
		2012	800032	3.550.353,63	136.561,12	136.561,12	-	3.413.792,51
		2012	800036	2.880.000,00	2.880.000,00	2.880.000,00	-	-
		2012	800687	1.500.000,00	1.316.132,13	1.316.132,13	-	183.867,87
		2012	800688	1.000.000,00	860.011,91	860.011,91	-	139.988,09
		2012	802037	8.321.000,00	-	-	-	8.321.000,00
		2012	802465	20.000.000,00	-	-	-	20.000.000,00
Total		37.326.484,37	5.192.705,16	5.192.705,16	0,00	32.133.779,21		
PROPEG COMUNICACAO LTDA	01-01-2013 a 31-12-2013	2012	800034	1.492.655,24	1.132.017,90	290.190,82	841.827,08	360.637,34
		2012	800037	5.839.546,17	5.806.162,09	5.806.162,09	-	33.384,08
		2012	800264	39.396,66	2.230,54	2.230,54	-	37.166,12
		2012	802035	500.000,00	487.780,47	487.780,47	-	12.219,53
		2012	802036	6.354.074,60	6.267.280,74	1.253.381,84	5.013.898,90	86.793,86
		2012	802235	11.534.697,89	1.206.073,62	488.735,17	717.338,45	10.328.624,27
		2012	802466	20.000.000,00	-	-	-	20.000.000,00
		Total		45.760.370,56	14.901.545,36	8.328.480,93	6.573.064,43	30.858.825,20

Resumo				
Empenhado	Liquidado	Pago	Inscrição de RP processado	Inscrição de RP Não processado
126.315.074,60	26.029.608,96	19.456.544,53	6.573.064,43	100.285.465,64

Fonte: Coordenação-Geral de Recursos Logísticos - CGLOG

QUADRO 84 – DEMONSTRATIVO DAS DESPESAS COM AÇÕES DE PUBLICIDADE E PROPAGANDA – POR PROJETO/ATIVIDADE

Agencia de publicidade	Projeto/Atividade		Empenho
PROPEG COMUNICACAO LTDA	4414	EDUCAÇÃO PARA A CIDADANIA NO TRÂNSITO	6.354.074,60
	4641	PUBLICIDADE DE UTILIDADE PÚBLICA	38.906.295,96
	8487	FOMENTO A PROJETOS DESTINADOS À REDUÇÃO DE ACIDENTES NO TRÂNSITO	500.000,00
ARTPLAN COMUNICACAO S/A	4414	EDUCAÇÃO PARA A CIDADANIA NO TRÂNSITO	1.000.000,00
	4641	PUBLICIDADE DE UTILIDADE PÚBLICA	34.826.484,37
	8487	FOMENTO A PROJETOS DESTINADOS À REDUÇÃO DE ACIDENTES NO TRÂNSITO	1.500.000,00
AGNELO PACHECO CRIACAO E PROPAGANDA LTDA	4641	PUBLICIDADE DE UTILIDADE PÚBLICA	43.228.219,67
			126.315.074,60

Fonte: Coordenação-Geral de Recursos Logísticos - CGLOG

**13. Demonstrativo de obras atrasadas e as paralisadas ao longo do exercício
(Parte B, item 33, do Anexo II da DN TCU nº 119, de 18/01/2012)**

QUADRO 85 – SNH: AÇÃO 1D73 – APOIO À POLÍTICA NACIONAL DE DESENVOLVIMENTO URBANO

Contrato		UF	MUNICIPIO	OBJETO	VIGENCIA	REPASSE	INVESTIMENTO	SIT_ CONTRATO	AUT_INICIO	SIT_ OBRA	%_ REALIZADO	PROVIDÊNCIAS	RESULTADOS DAS PROVIDÊNCIAS*
PT	DV												
0342865	88	AL	JEQUIA DA PRAIA	CONSTRUCAO DE 40 MORADIAS POPULARES,NA AREA CENTRAL, NO MUNICIPIO DE JEQUIA DA PRAIA/AL	28-out-12	987.600,00	1.007.756,00	em situação normal	29/06/12	ATRASADA	0,24	As operações listadas nesse quadro fazem parte dos contratos denominados não PAC. As providências adotadas para solucionar as situações adversas (não iniciadas, paralisadas e atrasadas) em que se encontravam os contratos no início do exercício de 2012 são as previstas na metodologia desenvolvida pelo Ministério no acompanhamento das operações não PAC. Em 2012, Ministério buscou junto aos tomadores e a Agente operadora (CAIXA) ações que visam à retomada ou a execução adequada das obras dos contratos identificados nessa tabela.	Obra se encontra em execução, porém apresenta pendências operacionais que impossibilitam o pagamento das medições. Última medição apresentada em 19/07/2012. Já foram liberados 0,24% dos recursos de repasse
0346274	24	MA	DOM PEDRO	RECONSTRUCAO DE CASAS DANIFICADAS OU DESTRUIDAS E RECUPERACAO DE PAVIMENTACAO ASFALTICA NO MUNICIPIO DE DOM PEDRO/MA	30-jun-12	1.976.600,00	2.016.938,78	em situação normal	28/12/11	ATRASADA	42,72	As operações listadas nesse quadro fazem parte dos contratos denominados não PAC. As providências adotadas para solucionar as situações adversas (não iniciadas, paralisadas e atrasadas) em que se encontravam os contratos no início do exercício de 2012 são as previstas na metodologia desenvolvida pelo Ministério no acompanhamento das operações não PAC. Em 2012, Ministério buscou junto aos tomadores e a Agente operadora (CAIXA) ações que visam à retomada ou a execução adequada das obras dos contratos identificados nessa tabela.	Obra se encontra em execução, porém apresenta pendências de engenharia que impossibilitam o pagamento das medições. Última medição apresentada em 02/03/2012. Já foram liberados 42,72% dos recursos de repasse

0346272	06	MS	NOVO HORIZONTE DO SUL	CONSTRUCAO DE UNIDADES HABITACIONAIS E REDE DE DRENAGEM DE AGUAS PLUVIAIS - MUNICIPIO ATINGIDO P/SITUACAO DE EMERGENCIA	30-mar-13	1.650.230,00	1.700.000,00	em situação normal	29/06/12	ATRASADA	5,96	As operações listadas nesse quadro fazem parte dos contratos denominados não PAC. As providências adotadas para solucionar as situações adversas (não iniciadas, paralisadas e atrasadas) em que se encontravam os contratos no início do exercício de 2012 são as previstas na metodologia desenvolvida pelo Ministério no acompanhamento das operações não PAC. Em 2012, Ministério buscou junto aos tomadores e a Agente operadora (CAIXA) ações que visam à retomada ou a execução adequada das obras dos contratos identificados nessa tabela.	Obra se encontra em execução, porém apresenta pendências operacionais e de engenharia que impossibilitam o pagamento das medições. Última medição apresentada em 16/11/2012. Já foram liberados 5,96% dos recursos de repasse
0342873	84	PB	MARIZÓPOLIS	CONSTRUCAO DE UNIDADES HABITACIONAIS COM RESURSOS DA MEDIDA PROVISORIA N 480	24-dez-12	987.600,00	1.252.229,49	em situação normal	04/05/12	ATRASADA	6,64	As operações listadas nesse quadro fazem parte dos contratos denominados não PAC. As providências adotadas para solucionar as situações adversas (não iniciadas, paralisadas e atrasadas) em que se encontravam os contratos no início do exercício de 2012 são as previstas na metodologia desenvolvida pelo Ministério no acompanhamento das operações não PAC. Em 2012, Ministério buscou junto aos tomadores e a Agente operadora (CAIXA) ações que visam à retomada ou a execução adequada das obras dos contratos identificados nessa tabela.	Obra se encontra em execução, porém apresenta pendências jurídicas que impossibilita o pagamento das medições. Última medição apresentada em 09/07/2012. Já foram liberados 6,64% dos recursos de repasse
0342908	92	PR	SÃO JOÃO	CONSTRUCAO DE 20 UNIDADES HABITACIONAIS E TRABALHO TECNICO SOCIAL	27-set-14	532.660,00	610.997,70	em situação normal	26/06/12	ATRASADA	0,63	As operações listadas nesse quadro fazem parte dos contratos denominados não PAC. As providências adotadas para solucionar as situações adversas (não iniciadas, paralisadas e atrasadas) em que se encontravam os contratos no início do exercício de 2012 são as previstas na metodologia desenvolvida pelo Ministério no acompanhamento das operações não PAC. Em 2012, Ministério buscou junto aos tomadores e a Agente operadora (CAIXA) ações que visam à retomada ou a execução adequada das obras dos contratos identificados nessa tabela.	Obra se encontra em execução. Última medição apresentada em 21/02/2013. Já foram liberados 0,63% dos recursos de repasse

0344669	45	PR	BARRACÃO	CONSTRUCAO DE 23 UNIDADES HABITACIONAIS E INFRA ESTRUTURA	30-mar-13	789.800,00	834.716,59	em situação normal	08/06/12	ATRASADA	12,92	As operações listadas nesse quadro fazem parte dos contratos denominados não PAC. As providências adotadas para solucionar as situações adversas (não iniciadas, paralisadas e atrasadas) em que se encontravam os contratos no início do exercício de 2012 são as previstas na metodologia desenvolvida pelo Ministério no acompanhamento das operações não PAC. Em 2012, Ministério buscou junto aos tomadores e a Agente operadora (CAIXA) ações que visam à retomada ou a execução adequada das obras dos contratos identificados nessa tabela.	Obra se encontra em execução. Última medição apresentada em 06/12/2012. Já foram liberados 12,92% dos recursos de repasse
0342914	70	PR	WENCESLAU BRAZ	CONSTRUCAO DE 50 UNIDADES HABITACIONAIS E INFRA-ESTRUTURAS AS FAMILIAS ATINGIDAS PELAS CHUVAS	30-jun-12	888.700,00	1.206.198,55	em situação normal	29/06/12	ATRASADA	16,62	As operações listadas nesse quadro fazem parte dos contratos denominados não PAC. As providências adotadas para solucionar as situações adversas (não iniciadas, paralisadas e atrasadas) em que se encontravam os contratos no início do exercício de 2012 são as previstas na metodologia desenvolvida pelo Ministério no acompanhamento das operações não PAC. Em 2012, Ministério buscou junto aos tomadores e a Agente operadora (CAIXA) ações que visam à retomada ou a execução adequada das obras dos contratos identificados nessa tabela.	Obra se encontra em execução. Última medição apresentada em 18/02/2013. Já foram liberados 16,62% dos recursos de repasse
0342906	74	PR	ITAPEJARA D'OESTE	CONSTRUCAO DE 34 UNIDADES HABITACIONAIS E TRABALHO TECNICO SOCIAL	30-set-13	963.666,20	1.041.429,45	em situação normal	23/05/12	ATRASADA	23,06	As operações listadas nesse quadro fazem parte dos contratos denominados não PAC. As providências adotadas para solucionar as situações adversas (não iniciadas, paralisadas e atrasadas) em que se encontravam os contratos no início do exercício de 2012 são as previstas na metodologia desenvolvida pelo Ministério no acompanhamento das operações não PAC. Em 2012, Ministério buscou junto aos tomadores e a Agente operadora (CAIXA) ações que visam à retomada ou a execução adequada das obras dos contratos identificados nessa tabela.	Obra se encontra em execução. Última medição apresentada em 05/02/2013. Já foram liberados 23,06% dos recursos de repasse

0346275	39	PR	JACAREZINHO	CONSTRUCAO DE 30 UNIDADES HABITACIONAIS E SERVICOS DE INFRAESTRUTURAS COMO: PAVIMENTACAO, REDE DE DRENAGEM, ETC.	23-jun-12	850.129,00	1.270.449,15	em situação normal	25/06/12	ATRASADA	12,58	As operações listadas nesse quadro fazem parte dos contratos denominados não PAC. As providências adotadas para solucionar as situações adversas (não iniciadas, paralisadas e atrasadas) em que se encontravam os contratos no início do exercício de 2012 são as previstas na metodologia desenvolvida pelo Ministério no acompanhamento das operações não PAC. Em 2012, Ministério buscou junto aos tomadores e a Agente operadora (CAIXA) ações que visam à retomada ou a execução adequada das obras dos contratos identificados nessa tabela.	Obra se encontra em execução. Última medição apresentada em 28/11/2012. Já foram liberados 12,58% dos recursos de repasse
0342864	73	RN	SÃO BENTO DO NORTE	CONSTRUCAO DE 35 CASAS DISPOSTAS DE FORMA PULVERIZADA NESTE MUNICIPIO DE SAO BENTO DO NORTE	20-jun-12	592.000,00	615.000,05	em situação normal	15/06/12	ATRASADA	11,68	As operações listadas nesse quadro fazem parte dos contratos denominados não PAC. As providências adotadas para solucionar as situações adversas (não iniciadas, paralisadas e atrasadas) em que se encontravam os contratos no início do exercício de 2012 são as previstas na metodologia desenvolvida pelo Ministério no acompanhamento das operações não PAC. Em 2012, Ministério buscou junto aos tomadores e a Agente operadora (CAIXA) ações que visam à retomada ou a execução adequada das obras dos contratos identificados nessa tabela.	Obra se encontra em execução, porém apresenta pendências operacionais e de engenharia que impossibilitam o pagamento das medições. Já foram liberados 11,68% de recursos de repasse
0342874	98	RN	PENDÊNCIAS	CONSTRUCAO DE 62 UNIDADES HABITACIONAIS NO MUNICIPIO DE PENDENCIAS	20-jun-12	987.600,00	1.009.298,00	em situação normal	26/06/12	ATRASADA	17,95	As operações listadas nesse quadro fazem parte dos contratos denominados não PAC. As providências adotadas para solucionar as situações adversas (não iniciadas, paralisadas e atrasadas) em que se encontravam os contratos no início do exercício de 2012 são as previstas na metodologia desenvolvida pelo Ministério no acompanhamento das operações não PAC. Em 2012, Ministério buscou junto aos tomadores e a Agente operadora (CAIXA) ações que visam à retomada ou a execução adequada das obras dos contratos identificados nessa tabela.	Obra se encontra em execução, porém apresenta pendências operacionais que impossibilitam o pagamento das medições. Última medição apresentada em 13/07/2012. Já foram liberados 17,95% de recursos nesse contrato

0344658	16	RS	SÃO NICOLAU	CONSTRUCAO DE 25 UNIDADES HABITACIONAIS NA VILA JAURI	30-jun-12	493.100,00	505.772,00	em situação normal	29/06/12	ATRASADA	5,98	As operações listadas nesse quadro fazem parte dos contratos denominados não PAC. As providências adotadas para solucionar as situações adversas (não iniciadas, paralisadas e atrasadas) em que se encontravam os contratos no início do exercício de 2012 são as previstas na metodologia desenvolvida pelo Ministério no acompanhamento das operações não PAC. Em 2012, Ministério buscou junto aos tomadores e a Agente operadora (CAIXA) ações que visam à retomada ou a execução adequada das obras dos contratos identificados nessa tabela.	Obra em situação normal com a última medição apresentada em 25/01/2013. Já foram liberados 5,98% de recursos de repasse
0342879	48	SC	CORONEL FREITAS	MELHORIA DAS CONDICÕES DE HABITABILIDADE E URBANIZAÇÃO DO BAIRRO SIMÕES LOPES NO MUNICÍPIO DE CORONEL FREITAS-SC	31-mar-13	870.898,00	918.400,00	em situação normal	31/05/12	ATRASADA	30,57	As operações listadas nesse quadro fazem parte dos contratos denominados não PAC. As providências adotadas para solucionar as situações adversas (não iniciadas, paralisadas e atrasadas) em que se encontravam os contratos no início do exercício de 2012 são as previstas na metodologia desenvolvida pelo Ministério no acompanhamento das operações não PAC. Em 2012, Ministério buscou junto aos tomadores e a Agente operadora (CAIXA) ações que visam à retomada ou a execução adequada das obras dos contratos identificados nessa tabela.	Obra em situação normal. Última medição apresentada em 12/12/2012. Já foram liberados 30,57% de recursos de repasse
0342907	88	SC	ABELARDO LUZ	CONSTRUCAO DE 25 NOVAS UNIDADES HABITACIONAIS COM 42 M2 CADA, PARA ATENDER FAMILIAS ATINGIDAS POR CATASTROFE NATURAIS	28-mar-13	592.000,00	730.983,50	em situação normal	23/01/12	ATRASADA	72,71	As operações listadas nesse quadro fazem parte dos contratos denominados não PAC. As providências adotadas para solucionar as situações adversas (não iniciadas, paralisadas e atrasadas) em que se encontravam os contratos no início do exercício de 2012 são as previstas na metodologia desenvolvida pelo Ministério no acompanhamento das operações não PAC. Em 2012, Ministério buscou junto aos tomadores e a Agente operadora (CAIXA) ações que visam à retomada ou a execução adequada das obras dos contratos identificados nessa tabela.	Obra se encontra em execução, porém apresenta pendências operacionais e de engenharia que impossibilitam o pagamento das medições. Última medição apresentada em 11/07/2012. Já foram liberados 72,71% de recursos de repasse

0346288	87	RN	PUREZA	CONSTRUCAO DE 56 UNIDADES HABITACIONAIS	20-jun-12	789.800,00	806.600,00	liminar judicial - restrição cadastral	29/06/12	ATRASADA	1	As operações listadas nesse quadro fazem parte dos contratos denominados não PAC. As providências adotadas para solucionar as situações adversas (não iniciadas, paralisadas e atrasadas) em que se encontravam os contratos no início do exercício de 2012 são as previstas na metodologia desenvolvida pelo Ministério no acompanhamento das operações não PAC. Em 2012, Ministério buscou junto aos tomadores e a Agente operadora (CAIXA) ações que visam à retomada ou a execução adequada das obras dos contratos identificados nessa tabela.	Obra se encontra em execução, porém apresenta pendências operacionais e de engenharia que impossibilitam o pagamento das medições. Última medição apresentada em 10/07/2012. Já foi liberado 1% de recursos de repasse
0342881	81	CE	SOBRAL	RECONSTRUCAO DE 68 UNIDADES HABITACIONAIS COM REGULARIZACAO FUNDIARIA	30-jun-13	1.185.400,00	1.256.765,80	em situação normal	22/06/12	PARALISADA	1,18	As operações listadas nesse quadro fazem parte dos contratos denominados não PAC. As providências adotadas para solucionar as situações adversas (não iniciadas, paralisadas e atrasadas) em que se encontravam os contratos no início do exercício de 2012 são as previstas na metodologia desenvolvida pelo Ministério no acompanhamento das operações não PAC. Em 2012, Ministério buscou junto aos tomadores e a Agente operadora (CAIXA) ações que visam à retomada ou a execução adequada das obras dos contratos identificados nessa tabela.	Obra foi retomada em 2013 com última medição apresentada em 20/02/2013. Já foram liberados 1,18% de recursos de repasse
0346635	85	MG	CARANGOL A	CONSTRUCAO DE 33 MORADIAS PARA MORADORES DE IMOVEIS ATINGIDOS DIRETAMENTE E INDIRETAMENTE PELAS ENCHENTES	30-out-12	957.546,27	977.088,27	em situação normal	28/06/12	PARALISADA	2,96	As operações listadas nesse quadro fazem parte dos contratos denominados não PAC. As providências adotadas para solucionar as situações adversas (não iniciadas, paralisadas e atrasadas) em que se encontravam os contratos no início do exercício de 2012 são as previstas na metodologia desenvolvida pelo Ministério no acompanhamento das operações não PAC. Em 2012, Ministério buscou junto aos tomadores e a Agente operadora (CAIXA) ações que visam à retomada ou a execução adequada das obras dos contratos identificados nessa tabela.	Obra paralisada recentemente, tendo em vista que a última medição apresentada foi em 19/07/2012. Será realizado contato junto à CAIXA solicitando a retomada dos serviços pelo proponente. Já foram liberados 2,96% de recursos de repasse

0342912	52	RN	TANGARÁ	ACOES DE DEFESA CIVIL - APOIO A POLITICA NACIONAL DE DESENVOLVIMENTO URBANO.	20-jun-12	666.175,00	688.918,65	em situação normal	29/06/12	PARALISADA	6,17	As operações listadas nesse quadro fazem parte dos contratos denominados não PAC. As providências adotadas para solucionar as situações adversas (não iniciadas, paralisadas e atrasadas) em que se encontravam os contratos no início do exercício de 2012 são as previstas na metodologia desenvolvida pelo Ministério no acompanhamento das operações não PAC. Em 2012, Ministério buscou junto aos tomadores e a Agente operadora (CAIXA) ações que visam à retomada ou a execução adequada das obras dos contratos identificados nessa tabela.	Obra paralisada. Será realizado contato junto à CAIXA solicitando a retomada dos serviços pelo proponente. Já foram liberados 6,17% de recursos de repasse
0344662	77	RS	CANDELÁRIA	CONTRUCAO DE 40 UNIDADES HABITACIONAIS NA RUA AMANDIO SILVA, BAIRRO RINCAO COMPRIDO, CANDELARIA, RS	30-jun-14	690.900,00	1.427.438,54	em situação normal	14/06/12	PARALISADA	3,12	As operações listadas nesse quadro fazem parte dos contratos denominados não PAC. As providências adotadas para solucionar as situações adversas (não iniciadas, paralisadas e atrasadas) em que se encontravam os contratos no início do exercício de 2012 são as previstas na metodologia desenvolvida pelo Ministério no acompanhamento das operações não PAC. Em 2012, Ministério buscou junto aos tomadores e a Agente operadora (CAIXA) ações que visam à retomada ou a execução adequada das obras dos contratos identificados nessa tabela.	Obra paralisada recentemente, tendo em vista que a última medição apresentada foi em 03/09/2012. Será realizado contato junto à CAIXA solicitando a retomada dos serviços pelo proponente. Já foram liberados 3,12% de recursos de repasse
0168776	13	PB	Sossêgo	PRODUCAO DE UNIDADES HABITACIONAIS	30-dez-12	759.200,50	781.976,52	em situação normal	25/01/05	CONCLUIDA	100	As operações listadas nesse quadro fazem parte dos contratos denominados não PAC. As providências adotadas para solucionar as situações adversas (não iniciadas, paralisadas e atrasadas) em que se encontravam os contratos no início do exercício de 2012 são as previstas na metodologia desenvolvida pelo Ministério no acompanhamento das operações não PAC. Em 2012, Ministério buscou junto aos tomadores e a Agente operadora (CAIXA) ações que visam à retomada ou a execução adequada das obras dos contratos identificados nessa tabela.	Obras e serviços concluídos

0198139	20	AP	Laranjal do Jari	CONSTRUCAO DE 302 UNIDADES HABITACIONAIS COM PAVIMENTACAO EMBLOKRET, TERRA PLENAGEM E DRENAGEM E OUTROS SERVICOS	31-dez-13	4.875.000,00	8.034.350,73	em situação normal	03/06/08	PARALISADA	30,37	As operações listadas nesse quadro fazem parte dos contratos denominados não PAC. As providências adotadas para solucionar as situações adversas (não iniciadas, paralisadas e atrasadas) em que se encontravam os contratos no início do exercício de 2012 são as previstas na metodologia desenvolvida pelo Ministério no acompanhamento das operações não PAC. Em 2012, Ministério buscou junto aos tomadores e a Agente operadora (CAIXA) ações que visam à retomada ou a execução adequada das obras dos contratos identificados nessa tabela.	Obra paralisada recentemente, tendo em vista que a última medição apresentada foi em 02/10/2012. Será realizado contato junto à CAIXA solicitando a retomada dos serviços pelo proponente. Já foram liberados 30,37% de recursos de repasse
0282638	46	PR	Cruzeiro do Oeste	O - CONSTRUCAO DE 55 UNIDADES HABITACIONAIS, DE INTERESSE SOCIAL	30-jun-13	987.600,00	1.133.221,37	em situação normal	14/12/09	ATRASADA	61,67	As operações listadas nesse quadro fazem parte dos contratos denominados não PAC. As providências adotadas para solucionar as situações adversas (não iniciadas, paralisadas e atrasadas) em que se encontravam os contratos no início do exercício de 2012 são as previstas na metodologia desenvolvida pelo Ministério no acompanhamento das operações não PAC. Em 2012, Ministério buscou junto aos tomadores e a Agente operadora (CAIXA) ações que visam à retomada ou a execução adequada das obras dos contratos identificados nessa tabela.	Obra se encontra em execução, porém apresenta pendências operacionais. Última medição apresentada foi em 22/08/2012. Já foram liberados 61,67% de recursos de repasse

Fonte: Secretaria Nacional de Habitação - SNH. OBS:* No final de 2012, dos 22 contratos apresentados, 8 já voltaram apresentar boletim de medição e 1 obra foi finalizada.

QUADRO 86 – SNSA: AÇÃO 1D73 – APOIO À POLÍTICA NACIONAL DE DESENVOLVIMENTO URBANO

Contrato	Sit_Contrato	DT_Assinatura	VLR_Investimento	UF	Município	Programa	Sit_Base	Sit_Ponto de Controle	DT_Início_Obra	% Base	% Ponto de Controle	Ano_Mes_Percent na Dt Base	Ano_Mes_Percent na Dt do Ponto de Controle	Sit 20-02-2013	% 20-02-13	Dt Fim de obra	Informação CAIXA (Ofício 1456/2012)	Status atual
031053284	em situação normal	31-dez-09	217.150,50	MG	Patrocínio	PRO-MUNICIPIO/DESENV.URB MUN.PEQUENO PORTE	NORMAL	NORMAL	30-jun-10	94,76	94,76	201008	201201	CONCLUIDA	100	30-mai-12	Aguardando entrega de Prestação de Contas Final	Concluído em 2012
025219909	em situação normal	30-dez-08	551.466,13	MS	Rio Brilhante	PRO-MUNICIPIO/DESENV.URB MUN.PEQUENO PORTE	ADIANTADA	ADIANTADA	02-jul-10	98,06	98,06	201008	201201	CONCLUIDA	100	2-jul-12	Pendências repassadas ao Município, com previsão de regularização em 30 dias.	Concluído em 2012
026202620	em situação normal	31-dez-08	111.036,96	GO	Bonópolis	PRO-MUNICIPIO/DESENV.URB MUN.PEQUENO PORTE	ATRASADA	ATRASADA	12-jan-10	94,11	94,11	201006	201201	CONCLUIDA	100	18-mai-12	Aguardando entrega de Prestação de Contas Final	Concluído em 2012
028259751	em situação normal	31-dez-08	1.097.600,00	MT	Peixoto de Azevedo	PRO-MUNICIPIO/DESENV.URB MUN.PEQUENO PORTE	NORMAL	NORMAL	05-nov-09	99,31	99,31	201003	201003	NORMAL	99,31	0-jan-00	Obra em vistoria	Sem evolução física deste 15/03/2011
025564023	em situação normal	16-dez-08	161.022,89	MS	Dois Irmãos do Buriti	PRO-MUNICIPIO/DESENV.URB MUN.PEQUENO PORTE	NORMAL	NORMAL	05-jan-10	95,93	95,93	201002	201201	CONCLUIDA	100	5-jul-12	Pendências repassadas ao Município, com previsão de regularização em 30 dias.	Concluído em 2012
027599978	em situação normal	30-dez-08	360.533,62	MS	Anastácio	PRO-MUNICIPIO/DESENV.URB MUN.PEQUENO PORTE	NORMAL	NORMAL	19-nov-09	99,57	99,57	201005	201201	CONCLUIDA	100	15-mar-12	Aguardando entrega de pendências da Prestação de Contas Final	Concluído em 2012
028109899	em situação normal	31-dez-08	508.400,00	BA	São Domingos	PRO-MUNICIPIO/DESENV.URB MUN.PEQUENO PORTE	NORMAL	NORMAL	18-mai-09	93,7	93,7	201007	201007	CONCLUIDA	100	1-jun-12	Notificação TCE para conclusão/PCF	Concluído em 2012
025899914	em situação normal	16-jul-08	382.163,26	RS	Santa Rosa	PRO-MUNICIPIO/DESENV.URB MUN.PEQUENO PORTE	NORMAL	NORMAL	13-nov-09	90	90	201004	201201	CONCLUIDA	100	26-abr-12	Aguardando entrega de Prestação de Contas Final	Concluído em 2012
026044229	em situação normal	11-nov-08	124.319,09	SP	Ubarana	PRO-MUNICIPIO/DESENV.URB MUN.PEQUENO PORTE	ATRASADA	ATRASADA	18-jan-10	90,44	90,44	201003	201201	CONCLUIDA	100	26-mai-12	Aguardando entrega de Prestação de Contas Final	Concluído em 2012

024535678	em situação normal	28-dez-07	202.292,00	AL	Capela	PRO-MUNICIPIO/DESENV .URB MUN.PEQUENO PORTE	NORMAL	NORMAL	31-mar-09	98,86	98,86	201006	201201	PARALISADA	98,86	0-jan-00	O Tomador foi notificado a regularizar pendências da operação desde 23/09/2011. Após nova vistoria realizada em 08/05/12 não foi possível o ateste de funcionalidade da obra devido boca de lobo entupida, pavimentação cedendo e ponta-de-ala assoriada. Consi	Sem evolução física deste 15/03/2011
024505978	em situação normal	31-dez-07	203.787,75	MT	Pedra Preta	PRO-MUNICIPIO/DESENV .URB MUN.PEQUENO PORTE	NORMAL	NORMAL	26-mai-09	94,71	94,71	201002	201002	NORMAL	94,71	0-jan-00	Obra sem funcionalidade. Concedido prazo de 90 dias para conclusão.	Sem evolução física deste 15/03/2011
025639688	em situação normal	11-set-08	153.330,00	SP	Ipuã	PRO-MUNICIPIO/DESENV .URB MUN.PEQUENO PORTE	NORMAL	ATRASADA	07-jul-09	96,51	96,51	201001	201201	CONCLUIDA	100	17-mai-12	Aguardando entrega de Prestação de Contas Final	Concluído em 2012
024477395	em situação normal	28-dez-07	258.142,50	BA	Ubaíra	PRO-MUNICIPIO/DESENV .URB MUN.PEQUENO PORTE	NORMAL	NORMAL	10-jun-08	98,65	98,65	200910	200910	CONCLUIDA	100	25-abr-12	Aguardando entrega de Prestação de Contas Final	Concluído em 2012
025813012	em situação normal	30-jun-08	2.982.878,13	RS	Santa Maria	PRO-MUNICIPIO/DESENV .URB MUN.MED/GRAN.PORTE	ATRASADA	ATRASADA	04-jul-08	96,36	96,36	201003	201201	CONCLUIDA	100	21-mai-12	Aguardando entrega de Prestação de Contas Final	Concluído em 2012
022558414	em situação normal	19-dez-07	156.046,19	MS	Bataiporã	PRO-MUNICIPIO/DESENV .URB MUN.PEQUENO PORTE	ATRASADA	ATRASADA	22-jan-09	95,33	95,33	201008	201201	CONCLUIDA	100	16-fev-12	Aguardando entrega de Prestação de Contas Final	Concluído em 2012

024477063	em situação normal	28-dez-07	361.987,50	BA	Santa Maria da Vitória	PRO-MUNICIPIO/DESENV .URB MUN.PEQUENO PORTE	NORMAL	NORMAL	04-jul-08	97,86	97,86	200910	200910	CONCLUIDA	100	13-dez-12	Encaminhado Notificação TCE a PM para que no prazo de 30 dias apresente a documentação pertinente para encerramento do referido contrato bem como PCF.	Concluído em 2012
024732869	em situação normal	31-dez-07	1.017.228,00	MT	Pedra Preta	PRO-MUNICIPIO/DESENV .URB MUN.PEQUENO PORTE	NORMAL	NORMAL	20-jun-08	96,21	96,21	201004	201004	NORMAL	96,21	0-jan-00	Obra em vistoria	Sem evolução física deste 15/03/2011
023691984	em situação normal	03-dez-07	204.750,00	MA	Igarapé do Meio	PRO-MUNICIPIO/DESENV .URB MUN.PEQUENO PORTE	ATRASADA	ATRASADA	03-jul-08	92,55	92,55	200905	200905	CONCLUIDA	100	14-abr-12	Aguardando entrega de Prestação de Contas Final	Concluído em 2012
024505208	em situação normal	31-dez-07	206.220,00	MT	Alto Araguaia	PRO-MUNICIPIO/DESENV .URB MUN.PEQUENO PORTE	NORMAL	NORMAL	19-mai-08	95	95	200903	200903	CONCLUIDA	100	11-dez-12	Obra sem funcionalidade. Concedido prazo de 90 dias para conclusão.	Concluído em 2012
023139214	em situação normal	24-out-07	351.804,12	MT	Jangada	PRO-MUNICIPIO/DESENV .URB MUN.PEQUENO PORTE	NORMAL	NORMAL	27-jun-08	92,63	92,63	200906	200906	NORMAL	92,63	0-jan-00	Obra sem funcionalidade. Concedido prazo de 90 dias para conclusão.	Sem evolução física deste 15/03/2011
024458288	liminar judicial - restrição cadastral	16-jan-08	353.990,41	BA	Coração de Maria	PRO-MUNICIPIO/DESENV .URB MUN.PEQUENO PORTE	NORMAL	NORMAL	01-jul-08	91,64	91,64	201008	201103	CONCLUIDA	100	15-jun-12	Notificação TCE para conclusão/PCF	Concluído em 2012
024297605	em situação normal	31-dez-07	10.409.052,63	MT	Rondonópolis	PRO-MUNICIPIO/DESENV .URB MUN.MED/GRAN.PORTE	NORMAL	NORMAL	03-jun-08	96,8	96,8	200912	200912	NORMAL	96,8	0-jan-00	Obra em vistoria	Sem evolução física deste 15/03/2011
024478205	em situação normal	31-dez-07	304.159,00	MT	Ribeirão Cascalheira	PRO-MUNICIPIO/DESENV .URB MUN.PEQUENO PORTE	NORMAL	NORMAL	01-jul-08	94,43	94,43	200812	200812	CONCLUIDA	100	24-mai-12	Aguardando entrega de Prestação de Contas Final	Concluído em 2012

023072394	em situação normal	18-dez-07	50.399,92	SC	Guatambú	PRO-MUNICIPIO/DESENV .URB MUN.PEQUENO PORTE	PARALISADA	PARALISADA	25-jun-08	92,75	92,75	201008	201201	CONCLUIDA	100	13-mar-12	Prestação de contas final aprovada em 18/05/2012.	Concluído em 2012
023376788	em situação normal	13-dez-07	12.250.000,00	SP	Osasco	DRENAGEM URBANA SUSTENTAVEL	NORMAL	NORMAL	03-mar-08	97,38	97,38	200911	201201	CONCLUIDA	100	10-dez-11	Aguardando entrega de Prestação de Contas Final	Concluído em 2012
020236461	em situação normal	06-nov-06	219.817,28	PE	Ibimirim	PRO-MUNICIPIO/DESENV .URB MUN.PEQUENO PORTE	PARALISADA	PARALISADA	20-jul-07	93,83	93,83	201004	201201	CONCLUIDA	100	27-set-12	Obra sem funcionalidade. Concedido prazo de 90 dias para conclusão.	Concluído em 2012
022971916	em situação normal	24-out-07	204.750,00	MA	Chapadinha	PRO-MUNICIPIO/DESENV .URB MUN.PEQUENO PORTE	NORMAL	NORMAL	09-jun-08	94,9	94,9	201002	201002	CONCLUIDA	100	16-abr-12	Aguardando entrega de Prestação de Contas Final	Concluído em 2012
019820533	em situação normal	22-nov-06	200.850,00	MA	Guimarães	PRO-MUNICIPIO/DESENV .URB MUN.PEQUENO PORTE	NORMAL	NORMAL	24-out-07	98,61	98,61	200911	200911	CONCLUIDA	100	12-abr-12	Aguardando entrega de Prestação de Contas Final	Concluído em 2012
019825873	em situação normal	20-out-06	3.253.072,94	MS	Dourados	PRO-MUNICIPIO/DESENV .URB MUN.MED/GRAN.PORTE	ATRASADA	ATRASADA	18-set-07	98,79	98,79	200812	200812	CONCLUIDA	100	2-jul-12	Pendências repassadas ao Município, com previsão de regularização em 30 dias.	Concluído em 2012
019834631	em situação normal	03-jul-06	314.437,50	SE	Barra Dos Coqueiros	PRO-MUNICIPIO/DESENV .URB MUN.PEQUENO PORTE	NORMAL	NORMAL	29-ago-07	98,94	98,94	201005	201005	NORMAL	98,94	0-jan-00	Existe saldo de medição/vistoria. Aguardando prestação de contas parcial para liberação do saldo e posterior prestação de contas final.	Sem evolução física deste 15/03/2011
019902799	em situação normal	22-nov-06	609.375,00	SP	Taboão da Serra	PRO-MUNICIPIO/DESENV .URB MUN.MED/GRAN.PORTE	PARALISADA	PARALISADA	16-ago-07	99,91	99,91	200812	200812	PARALISADA	99,91	0-jan-00	Contrato em fase de finalização. Aguardando encerramento de conta e devolução de recursos à União.	Sem evolução física deste 15/03/2011

020188104	em situação normal	23-nov-06	123.600,02	MT	São José Dos Quatro marcos	PRO-MUNICIPIO/DESENV .URB MUN.PEQUENO PORTE	ATRASADA	ATRASADA	16-out-07	94,01	94,01	200811	200811	CONCLUIDA	100	4-mai-12	Aguardando entrega de Prestação de Contas Final	Concluído em 2012
019442509	em situação normal	22-nov-06	150.637,50	MA	Guimarães	PRO-MUNICIPIO/DESENV .URB MUN.PEQUENO PORTE	NORMAL	NORMAL	28-dez-07	99,62	99,62	200911	200911	CONCLUIDA	100	13-abr-12	Aguardando entrega de Prestação de Contas Final	Concluído em 2012
021072158	em situação normal	28-dez-06	160.875,00	BA	Riacho de Santana	PRO-MUNICIPIO/DESENV .URB MUN.PEQUENO PORTE	NORMAL	NORMAL	04-jul-08	92,98	92,98	200910	200910	CONCLUIDA	100	2-mai-12	Aguardando entrega de Prestação de Contas Final	Concluído em 2012
021088759	em situação normal	29-dez-06	257.156,00	GO	Itaberaí	PRO-MUNICIPIO/DESENV .URB MUN.PEQUENO PORTE	PARALISADA	PARALISADA	12-nov-07	95,02	95,02	200902	200902	CONCLUIDA	100	20-jul-12	O município solicitou vistoria informando no BM a conclusão das obras, todavia, em 30/04/2012 foi feita a vistoria não comprovando a conclusão dos serviços. Encaminhamos Ofício em 03/05/12 reiterando a necessidade de conclusão do empreendimento em 30 dias	Concluído em 2012
020187630	em situação normal	25-ago-06	132.136,00	MT	RONDOLAN DIA	PRO-MUNICIPIO/DESENV .URB MUN.PEQUENO PORTE	NORMAL	NORMAL	14-mar-08	95,93	95,93	200812	200812	NORMAL	95,93	0-jan-00	Obra sem funcionalidade. Concedido prazo de 90 dias para conclusão.	Sem evolução física deste 15/03/2011
016720368	em situação normal	15-dez-04	103.092,78	MS	Jaraguari	PRO-MUNICIPIO/DESENV .URB MUN.PEQUENO PORTE	PARALISADA	PARALISADA	12-jul-05	90,07	90,07	200706	200706	CONCLUIDA	100	26-out-10	Aguardando entrega de Prestação de Contas Final	Concluído em 2012
016829047	em situação normal	30-nov-04	1.148.876,01	GO	Cristalina	SANEAMENTO AMBIENTAL URBANO	PARALISADA	PARALISADA	23-nov-06	90	90	200804	200804	CONCLUIDA	100	3-jul-12	Concedido pelo Gestor prazo de 120 dias para encerramento do Contrato.	Concluído em 2012

016842905	em situação normal	16-nov-04	1.050.000,00	MT	Rondonópolis	PRO-MUNICIPIO/DESENV .URB MUN.PEQUENO PORTE	PARALISADA	PARALISADA	24-ago-05	91	91	200801	200801	PARALISADA	91	0-jan-00	Obra sem funcionalidade. Concedido prazo de 90 dias para conclusão.	Sem evolução física deste 15/03/2011
016928266	em situação normal	04-nov-04	261.000,00	MT	Figueirópolis D'Oeste	PRO-MUNICIPIO/DESENV .URB MUN.PEQUENO PORTE	PARALISADA	PARALISADA	21-mar-06	92,08	92,08	200709	200709	PARALISADA	80,97	0-jan-00	Obra sem funcionalidade. Concedido prazo de 90 dias para conclusão.	Sem evolução física deste 15/03/2011
016928484	em situação normal	04-nov-04	319.362,85	MT	Jauru	PRO-MUNICIPIO/DESENV .URB MUN.PEQUENO PORTE	PARALISADA	ATRASADA	21-mar-06	93,63	93,63	201001	201201	CONCLUIDA	100	17-mai-12	Aguardando entrega de Prestação de Contas Final	Concluído em 2012
017010976	em situação normal	29-nov-04	230.000,00	MT	VALE DE SAO DOMINGOS	PRO-MUNICIPIO/DESENV .URB MUN.PEQUENO PORTE	PARALISADA	PARALISADA	15-mai-06	90	90	200702	200702	CONCLUIDA	100	14-mai-12	Aguardando entrega de Prestação de Contas Final	Concluído em 2012
017759288	em situação normal	09-dez-05	882.926,86	MT	Cáceres	PRO-MUNICIPIO/DESENV .URB MUN.PEQUENO PORTE	NORMAL	NORMAL	04-dez-07	96,43	96,43	200903	200903	CONCLUIDA	100	23-abr-12	Aguardando entrega de Prestação de Contas Final	Concluído em 2012
018475263	em situação normal	27-dez-05	1.340.625,00	PA	Belém	PRO-MUNICIPIO/DESENV .URB MUN.MED/GRAN.PO RT	NORMAL	NORMAL	01-jul-07	94,89	94,89	201003	201201	CONCLUIDA	100	25-abr-12	Aguardando entrega de Prestação de Contas Final	Concluído em 2012
018529770	em situação normal	28-dez-05	110.484,38	PA	Inhangapi	PRO-MUNICIPIO/DESENV .URB MUN.PEQUENO PORTE	ATRASADA	ATRASADA	23-jun-08	98,82	98,82	200912	201201	CONCLUIDA	100	17-abr-12	Aguardando entrega de Prestação de Contas Final	Concluído em 2012
018621618	em situação normal	22-dez-05	175.500,00	MT	Alta Floresta	PRO-MUNICIPIO/DESENV .URB MUN.PEQUENO PORTE	NORMAL	NORMAL	28-set-07	91,37	91,37	200906	200906	NORMAL	91,37	0-jan-00	Obra sem funcionalidade. Concedido prazo de 90 dias para conclusão.	Sem evolução física deste 15/03/2011
019411667	em situação normal	26-jun-06	250.701,88	RO	Cujubim	PRO-MUNICIPIO/DESENV .URB MUN.PEQUENO PORTE	ATRASADA	ATRASADA	30-mar-07	91,7	91,7	201005	201201	CONCLUIDA	100	18-mai-12	Aguardando entrega de Prestação de Contas Final	Concluído em 2012
017753589	em situação normal	23-nov-05	407.013,75	MA	São Luís	PRO-MUNICIPIO/DESENV .URB MUN.MED/GRAN.PO RT	ATRASADA	ATRASADA	10-ago-06	92,59	92,59	200812	200812	CONCLUIDA	100	16-abr-12	Aguardando entrega de Prestação de Contas Final	Concluído em 2012

022976705	em situação normal	14-dez-07	696.570,09	PE	Lajedo	PRO-MUNICIPIO/DESENV .URB MUN.PEQUENO PORTE	ATRASADA	PARALISADA	30-mai-08	90,99	90,99	201003	201201	PARALISADA	92,65	0-jan-00	Obra sem funcionalidade. Concedido prazo de 90 dias para conclusão.	Sem evolução física deste 15/03/2011
021296107	em situação normal	29-dez-06	3.696.975,57	MT	Rondonópolis	PRO-MUNICIPIO/DESENV .URB MUN.MED/GRAN.PORTE	NORMAL	NORMAL	24-set-07	96,72	96,72	201005	201005	CONCLUIDA	100	29-jun-12	Obra sem funcionalidade. Concedido prazo de 90 dias para conclusão.	Concluído em 2012
021297455	em situação normal	21-dez-06	100.516,00	PI	Bonfim do Piauí	PRO-MUNICIPIO/DESENV .URB MUN.PEQUENO PORTE	NORMAL	NORMAL	09-jul-07	97,33	97,33	201005	201005	CONCLUIDA	100	22-out-12	Obra sem funcionalidade. Concedido prazo de 30 dias para conclusão	Concluído em 2012
021346068	em situação normal	28-dez-06	96.433,60	BA	Laje	PRO-MUNICIPIO/DESENV .URB MUN.PEQUENO PORTE	NORMAL	NORMAL	25-abr-08	91,57	91,57	201005	201105	CONCLUIDA	100	2-mai-12	Aguardando entrega de Prestação de Contas Final	Concluído em 2012
021372664	em situação normal	29-dez-06	100.425,00	GO	Vianópolis	PRO-MUNICIPIO/DESENV .URB MUN.PEQUENO PORTE	NORMAL	NORMAL	04-jul-08	90,31	90,31	201002	201201	NORMAL	90,31	0-jan-00	Encaminhamos notificação de TCE por descumprimento do objeto contratual ao município em 21/05/2012 concedendo 30 dias de prazo para conclusão da obra ou devolução dos recursos à União.	Sem evolução física deste 15/03/2011
021497277	em situação normal	29-dez-06	251.750,00	ES	Muniz Freire	PRO-MUNICIPIO/DESENV .URB MUN.PEQUENO PORTE	NORMAL	NORMAL	30-abr-08	94,78	94,78	201007	201007	CONCLUIDA	100	20-dez-12	Dossiê de instauração de TCE em fase de finalização.	Concluído em 2012
022554318	em situação normal	26-nov-07	358.312,50	BA	Ubaíra	PRO-MUNICIPIO/DESENV .URB MUN.PEQUENO PORTE	NORMAL	NORMAL	20-fev-08	94,5	94,5	200910	200910	CONCLUIDA	100	13-abr-11	Aguardando entrega de Prestação de Contas Final	Concluído em 2012

023754259	em situação normal	24-dez-07	9.413.041,30	GO	Goiânia	PRO-MUNICIPIO/DESENV .URB MUN.MED/GRAN.PORTE	NORMAL	NORMAL	29-mai-08	97,4	97,4	201006	201112	CONCLUIDA	100	5-jul-12	O Tomador apresentou reprogramação para utilização da sobra de repasse e rendimento. Informado à GIDUR que a referida reprogramação está prejudicada e que deverá ser solicitada prestação de contas final.	Concluído em 2012
023702604	em situação normal	20-dez-07	133.934,12	SC	Salto Veloso	PRO-MUNICIPIO/DESENV .URB MUN.PEQUENO PORTE	NORMAL	PARALISADA	30-abr-08	93,09	93,09	201008	201201	CONCLUIDA	100	16-mai-12	Aguardando entrega de Prestação de Contas Final	Concluído em 2012
016408459	em situação normal	2-jul-04	133.616,92	PA	Santarém Novo	PRO-MUNICIPIO/DESENV .URB MUN.PEQUENO PORTE	PARALISADA		1-out-05	98,13		201201	201210	CONCLUIDA	100	15-mar-11	Aguardando entrega de Prestação de Contas Final	Conclusão reconhecida posteriormente
016390564	em situação normal	16-dez-04	269.878,78	BA	Salvador	DRENAGEM URBANA SUSTENTAVEL	PARALISADA		29-jun-06	95,66		201201	201301	PARALISADA	95,66		Vigência prorrogada por mais 90 dias para finalização do contrato.	Sem evolução física desde 15/03/2012
016928934	em situação normal	4-nov-04	279.652,98	MT	Araputanga	PRO-MUNICIPIO/DESENV .URB MUN.PEQUENO PORTE	PARALISADA		21-mar-06	98,01		201201	201210	CONCLUIDA	100	8-out-12	Obra em vistoria	Concluído em 2012
017524194	em situação normal	27-out-05	6.956.548,32	PR	Londrina	PRO-MUNICIPIO/DESENV .URB MUN.MED/GRAN.PORTE	PARALISADA		27-jun-06	99,48		201201	201208	CONCLUIDA	100	4-abr-12	Aguardando entrega de Prestação de Contas Final	Concluído em 2012
017402108	em situação normal	29-jul-05	2.351.216,31	CE	Caucaia	PRO-MUNICIPIO/DESENV .URB MUN.PEQUENO PORTE	PARALISADA		21-jun-06	93,43		201201	201204	PARALISADA	93,43	30-mai-13	Em análise para ateste de funcionalidade	Sem evolução física desde 15/03/2012
022567736	em situação normal	21-set-07	144.007,50	RN	Antônio Martins	PRO-MUNICIPIO/DESENV .URB MUN.PEQUENO PORTE	PARALISADA		31-dez-07	92,02		201201	201205	CONCLUIDA	100	10-abr-12	Aguardando entrega de Prestação de Contas Final	Concluído em 2012

022567840	em situação normal	24-set-07	123.435,00	RN	Antônio Martins	PRO-MUNICIPIO/DESENV .URB MUN.PEQUENO PORTE	PARALISADA		2-abr-08	90		201201	201205	CONCLUIDA	100	10-abr-12	Aguardando entrega de Prestação de Contas Final	Concluído em 2012
022783699	em situação normal	31-dez-07	314.245,84	PE	Cumaru	PRO-MUNICIPIO/DESENV .URB MUN.PEQUENO PORTE	PARALISADA		26-mai-08	90,25		201203	201210	PARALISADA	90,25		Obra sem funcionalidade. Concedido prazo de 90 dias para conclusão.	Sem evolução física desde 15/03/2012
017950126	em situação normal	9-dez-05	104.908,99	PB	Passagem	PRO-MUNICIPIO/DESENV .URB MUN.PEQUENO PORTE	PARALISADA		20-dez-06	98,68		201203	201208	CONCLUIDA	100	17-mai-12	Aguardando entrega de Prestação de Contas Final	Concluído em 2012
019398568	em situação normal	2-ago-06	281.190,00	PB	Serra Branca	PRO-MUNICIPIO/DESENV .URB MUN.PEQUENO PORTE	PARALISADA		7-nov-07	98,97		201203	201208	CONCLUIDA	100	15-mai-12	Aguardando entrega de Prestação de Contas Final	Concluído em 2012
018765339	liminar judicial - restrição cadastral	29-dez-05	121.875,00	RS	Cachoeira do Sul	PRO-MUNICIPIO/DESENV .URB MUN.PEQUENO PORTE	PARALISADA		4-abr-07	90		201203	201301	CONCLUIDA	100	21-mai-12	Aguardando entrega de Prestação de Contas Final	Concluído em 2012
018848173	em situação normal	30-dez-05	1.048.125,00	PB	Esperança	PRO-MUNICIPIO/DESENV .URB MUN.PEQUENO PORTE	PARALISADA		13-fev-07	91,94		201203	201208	CONCLUIDA	100	15-mai-12	Aguardando entrega de Prestação de Contas Final	Concluído em 2012
019464904	em situação normal	6-nov-06	154.293,75	PE	Pedra	PRO-MUNICIPIO/DESENV .URB MUN.PEQUENO PORTE	PARALISADA		4-abr-08	96,22		201203	201301	CONCLUIDA	100	4-set-12	Obra sem funcionalidade. Concedido prazo de 90 dias para conclusão.	Concluído em 2012

031522357	em situação normal	31-dez-09	306.118,26	SP	Santa Rita do Passa quatro	PRO-MUNICIPIO/DESENV .URB MUN.PEQUENO PORTE	PARALISADA		25-jun-10	91,7		201201	201207	CONCLUIDA	100	2-jul-12	Foi encaminhado Ofício ao Município informando o prazo de 90 dias contados a partir de 04/04/2012 para a conclusão das obras. Houve uma liberação de recursos recente referente às glosas anteriores e em reunião com o Município fomos informados que será enc	Concluído em 2012
030817966	em situação normal	23-dez-09	275.802,10	SP	São Sebastião	PRO-MUNICIPIO/DESENV .URB MUN.PEQUENO PORTE	PARALISADA		28-jun-10	97,44		201202	201209	CONCLUIDA	100	29-mar-12	Aguardando entrega de Prestação de Contas Final	Concluído em 2012
030807847	em situação normal	23-dez-09	108.623,29	SP	Ilhabela	PRO-MUNICIPIO/DESENV .URB MUN.PEQUENO PORTE	PARALISADA		18-jun-10	96,13		201203	201209	CONCLUIDA	100	15-jun-12	O Secretário de Obras da Prefeitura de Ilhabela, Senhor Flávio, informou por telefone em 18/05/12 que finalizará os serviços de sinalização viária, para conclusão do objeto, até 28/05/2012. Informamos que a vigência contratual vence em 20/06/12.	Concluído em 2012

026544122	em situação normal	29-ago-08	1.018.144,32	GO	Montividiu	PRO-MUNICIPIO/DESENV .URB MUN.PEQUENO PORTE	PARALISADA		25-fev-10	96,81		201203	201301	CONCLUIDA	100	29-jun-12	Tomador manifestou-se pela conclusão da obra dentro da vigência do contrato. Foi comunicado as orientações do Ministério, principalmente no que tange ao prazo para conclusão da obra.	Concluído em 2012
024503811	em situação normal	31-dez-07	1.017.228,00	GO	Nerópolis	PRO-MUNICIPIO/DESENV .URB MUN.PEQUENO PORTE	PARALISADA		3-jul-08	92,92		201201	201208	CONCLUIDA	100	3-jul-12	Em contato com o tomador foi assumido o compromisso de envio de Boletim de Medição final até o dia 31/05/2012.	Concluído em 2012
024470015	em situação normal	31-dez-07	140.000,00	PR	Virmond	PRO-MUNICIPIO/DESENV .URB MUN.PEQUENO PORTE	PARALISADA		4-jul-08	90,93		201203	201302	ATRASADA	99,76		Falta execução de Drenagem, para funcionalidade do objeto do contrato. A empresa executora (1ª licitação) abandonou a obra e o Município realizou nova licitação. O Município será notificado para concluir a obra em 90 dias.	Apresentou evolução física
020029587	em situação normal	29-dez-06	420.429,87	PE	Carpina	PRO-MUNICIPIO/DESENV .URB MUN.PEQUENO PORTE	PARALISADA		7-ago-07	94,49		201202	201210	CONCLUIDA	100	26-jul-12	Obra sem funcionalidade. Concedido prazo de 90 dias para conclusão.	Concluído em 2012
019833616	em situação normal	5-jul-06	2.282.298,61	RJ	Nova Friburgo	PRO-MUNICIPIO/DESENV .URB MUN.MED/GRAN.PORTE	PARALISADA		21-fev-07	94,79		201201	201209	CONCLUIDA	100	28-mai-12	Aguardando entrega de Prestação de Contas Final	Concluído em 2012

019899717	em situação normal	13-dez-06	917.456,52	MG	Conselheiro Lafaiete	PRO-MUNICIPIO/DESENV .URB MUN.MED/GRAN.PORTE	PARALISADA		16-jan-08	92,45		201201	201207	CONCLUIDA	100	18-mai-08	Foi encaminhado o OF 1279, solicitando ao tomador a apresentação da documentação pertinente ao ateste da funcionalidade bem como envio da Prestação de Contas Final.	Conclusão reconhecida posteriormente
019831125	em situação normal	21-set-06	154.296,48	PE	Brejinho	PRO-MUNICIPIO/DESENV .URB MUN.PEQUENO PORTE	PARALISADA		15-mar-07	92,94		201201	201203	CONCLUIDA	100	5-dez-11	Aguardando entrega de Prestação de Contas Final	Conclusão reconhecida posteriormente
019831908	em situação normal	11-set-06	307.782,07	PE	Iati	PRO-MUNICIPIO/DESENV .URB MUN.PEQUENO PORTE	PARALISADA		30-nov-07	94,92		201203	201206	PARALISADA	94,92		Obra sem funcionalidade. Concedido prazo de 90 dias para conclusão.	Sem evolução física desde 15/03/2012
021085461	em situação normal	29-dez-06	150.773,20	GO	Bonfinópolis	PRO-MUNICIPIO/DESENV .URB MUN.PEQUENO PORTE	PARALISADA		18-abr-08	93,52		201202	201211	PARALISADA	93,52		Prefeitura está solicitando 60 dias para terminar obra.	Sem evolução física desde 15/03/2012
020236357	em situação normal	24-nov-06	107.545,84	PE	Floresta	PRO-MUNICIPIO/DESENV .URB MUN.PEQUENO PORTE	PARALISADA		4-jul-08	97,53		201202	201301	PARALISADA	97,53		Solicitada à GIDUR providenciar prestação de contas e/ou notificação de TCE.	Sem evolução física desde 15/03/2012
020235113	em situação normal	28-nov-06	102.662,03	PE	Parnamirim	PRO-MUNICIPIO/DESENV .URB MUN.PEQUENO PORTE	PARALISADA		3-jan-08	99,18		201201	201301	PARALISADA	99,18		Encaminhado Ofício reiterando pendências de ofício anterior e dando prazo de 90 dias para conclusão.	Sem evolução física desde 15/03/2012

021040185	em situação normal	28-dez-06	451.912,50	GO	Orizona	PRO-MUNICIPIO/DESENV .URB MUN.PEQUENO PORTE	PARALISADA		13-nov-07	94,61		201203	201302	PARALISADA	94,61		Em reunião com o tomador, foi assumido o compromisso de ser entregue Boletim de Medição final até o dia 31/05/2012.	Sem evolução física desde 15/03/2012
023689387	em situação normal	31-dez-07	292.557,88	GO	Avelinópolis	PRO-MUNICIPIO/DESENV .URB MUN.PEQUENO PORTE	PARALISADA		11-jan-10	91,9		201203	201302	ATRASADA	91,9		Obra já tem funcionalidade apesar de não estar com 100%, no entanto Prefeitura apresentou reprogramação para utilização dos rendimentos ampliando a meta. Manifestou em reunião que executará em 90dias a metas adicionais.	Sem evolução física desde 15/03/2012
023686987	em situação normal	14-dez-07	357.000,24	CE	Tianguá	PRO-MUNICIPIO/DESENV .URB MUN.PEQUENO PORTE	PARALISADA		15-mai-08	91,15		201201	201210	PARALISADA	91,15	30-mar-13	Em análise de reprogramação contratual visando a conclusão do objeto	Sem evolução física desde 15/03/2012
024184609	em situação normal	27-dez-07	2.108.875,94	PE	Garanhuns	PRO-MUNICIPIO/DESENV .URB MUN.PEQUENO PORTE	PARALISADA		26-mai-08	98,07		201201	201201	PARALISADA	98,07		Obra sem funcionalidade. Concedido prazo de 90 dias para conclusão.	Sem evolução física desde 15/03/2012
023431977	em situação normal	13-dez-07	877.419,29	MG	Santo Antônio do Monte	PRO-MUNICIPIO/DESENV .URB MUN.PEQUENO PORTE	PARALISADA		18-abr-08	96,57		201201	201302	CONCLUIDA	100	10-abr-12	Aguardando entrega de Prestação de Contas Final	Concluído em 2012
023485240	em situação normal	28-dez-07	602.550,00	RJ	Macuco	PRO-MUNICIPIO/DESENV .URB MUN.PEQUENO PORTE	PARALISADA		4-jul-08	95,62		201202	201211	CONCLUIDA	100	21-jul-11	Encaminhada Comunicação Eletrônica, notificando prazo de 90 dias para a conclusão do objeto.	Conclusão reconhecida posteriormente

023112791	em situação normal	12-nov-07	143.325,00	CE	Itaitinga	PRO-MUNICIPIO/DESENV .URB MUN.PEQUENO PORTE	PARALISADA		5-mai-08	90,42		201201	201210	PARALISADA	90,42	30-out-13	Em análise para ateste de funcionalidade	Sem evolução física desde 15/03/2012
025709129	em situação normal	17-nov-08	146.396,91	PB	Caraúbas	PRO-MUNICIPIO/DESENV .URB MUN.PEQUENO PORTE	PARALISADA		1-set-09	93,21		201203	201207	CONCLUIDA	100	15-mai-12	Aguardando entrega de Prestação de Contas Final	Concluído em 2012
026187927	em situação normal	10-dez-08	253.496,94	GO	Bela Vista de Goiás	PRO-MUNICIPIO/DESENV .URB MUN.PEQUENO PORTE	PARALISADA		1-mai-10	94,23		201201	201212	ATRASADA	96,52		Para dar funcionalidade e concluir o contrato falta apenas sinalização viária, que será executad, de acordo com o tomador em até 30 dias.	Apresentou evolução física
026054348	em situação normal	10-dez-08	336.208,83	GO	Bela Vista de Goiás	PRO-MUNICIPIO/DESENV .URB MUN.PEQUENO PORTE	PARALISADA		1-mai-10	97,49		201201	201212	ATRASADA	97,49		Para dar funcionalidade e concluir o contrato falta apenas sinalização viária, que será executada, de acordo com o tomador em até 30 dias.	Sem evolução física desde 15/03/2012
025788524	em situação normal	9-dez-08	206.736,85	CE	Granja	PRO-MUNICIPIO/DESENV .URB MUN.PEQUENO PORTE	PARALISADA		29-dez-08	94,77		201202	201205	CONCLUIDA	100	24-mai-12	Aguardando entrega de Prestação de Contas Final	Concluído em 2012
024776232	em situação normal	31-dez-07	4.975.543,19	PE	Garanhuns	PRO-MUNICIPIO/DESENV .URB MUN.MED/GRAN.PO RT	PARALISADA		4-jul-08	93,01		201201	201302	PARALISADA	93,01		Obra sem funcionalidade. Concedido prazo de 90 dias para conclusão.	Sem evolução física desde 15/03/2012
024625023	em situação normal	31-dez-07	268.599,84	PE	São João	PRO-MUNICIPIO/DESENV .URB MUN.PEQUENO PORTE	PARALISADA		30-jun-08	99,13		201202	201212	CONCLUIDA	100	1-out-12	Obra sem funcionalidade. Concedido prazo de 90 dias para conclusão.	Concluído em 2012
024623969	em situação normal	31-dez-07	288.614,62	PE	Jucati	PRO-MUNICIPIO/DESENV .URB MUN.PEQUENO PORTE	PARALISADA		4-jul-08	91,68		201202	201301	PARALISADA	91,68		Obra sem funcionalidade. Concedido prazo de 90 dias para conclusão.	Sem evolução física desde 15/03/2012

029833308	em situação normal	8-dez-09	643.492,15	GO	Ipameri	PRO-MUNICIPIO/DESENV .URB MUN.PEQUENO PORTE	PARALISADA		30-dez-10	95,94		201202	201302	PARALISADA	98,52		Em contato com o tomador foi assumido o compromisso de envio de Boletim de Medição final até o dia 31/05/2012.	Apresentou evolução física
028239845	em situação normal	31-dez-08	141.360,00	CE	Coreaú	PRO-MUNICIPIO/DESENV .URB MUN.PEQUENO PORTE	PARALISADA		18-dez-09	95,62		201201	201211	CONCLUIDA	100	30-jun-13	Em análise para ateste de funcionalidade	Concluído em 2012
028240080	em situação normal	31-dez-08	518.547,00	CE	Pires Ferreira	PRO-MUNICIPIO/DESENV .URB MUN.PEQUENO PORTE	PARALISADA		2-out-09	94,91		201201	201210	CONCLUIDA	100	3-out-12	Em análise de reprogramação contratual visando a conclusão do objeto	Concluído em 2012

Fonte: Secretaria Nacional de Saneamento Ambiental - SNSA

Trata-se dos resultados das ações desenvolvidas pela Secretaria Nacional de Saneamento Ambiental – SNSA no exercício de 2012 no que se refere ao controle das obras apoiadas com recursos de transferências voluntárias, que não tenham sido iniciadas, bem como as que estejam paralisadas ou atrasadas.

Diante da carência de servidores lotados na DDCOT, as ações relacionadas aos contratos paralisados e atrasados basicamente foram direcionadas àqueles com percentual de execução acima de 90%, com o total do valor de repasse liberado em conta vinculada.

Observa-se que para este acompanhamento não se considerou o status de obra informado pela CAIXA, mas sim a evolução do percentual físico da obra. Assim, nesse acompanhamento foram incluídos contratos cujo status a CAIXA informou estar normal ou atrasada, porém sem evolução nos últimos doze meses.

Dessa forma foram enviados ofícios aos tomadores e à CAIXA solicitando providências para a resolução dos problemas identificados nos respectivos contratos de repasse, cujas ações e resultados são detalhados a seguir. A partir desses comunicados, tem-se buscado ampliar o canal de comunicação com a CAIXA e com os proponentes para a gestão dos recursos de transferências voluntárias.

Ofícios emitidos	Data de envio	Destinatário
1990/2011/DDCOT/SNSA/MCIDADES	23-mar-11	CAIXA
6171/2011/DDCOT/SNSA/MCIDADES	16-ago-11	CAIXA
000383/2012/DDCOT/SNSA/MCIDADES	22-mar-12	CAIXA
000442/2012/DDCOT/SNSA/MCIDADES	28-mar-12	Proponentes

Ofícios recebidos	Data de envio	Remetente
Ofícios 1456/2012- SUREP/GECO		CAIXA

- Ação 1: Contratos que não apresentaram evolução no período de 2011

Foi dada continuidade ao acompanhamento de 65 contratos que não apresentaram evolução no período de 2011 para os quais foram solicitadas à CAIXA (Ofício 000383/2012/DDCOT) providências para o encerramento dos mesmos. Estes contratos foram objeto de questionamento pelo fato de estarem com o total do valor de repasse liberado em conta vinculada, e estarem com mais de 90% de execução, porém sem evolução no banco de dados disponibilizado na internet pela CAIXA ("Validação") há mais de seis meses. Pelo conceito adotado na CAIXA, contratos não medidos há mais de três meses deveriam constar em sua base de dados como "obras paralisadas".

Resultados obtidos:

Dos 65 contratos monitorados, 5 contratos concluíram até a data do novo ponto de controle (15/03/2012) e 3 estavam em Tomada de Conta Especial - TCE, restando assim 57 contratos.

Na data de 20/02/2013, 43 (R\$ 43 mi) dos 57 contratos apresentaram a situação de concluído, enquanto que outros 13 (R\$ 15,6 mi) continuavam sem evolução física, e 1, apesar de possuir evolução física no período, constava como obra paralisada. Desses 14 contratos restantes, para 7 contratos (R\$ 2,8 milhões) a CAIXA informou prazo para conclusão, porém continuam na base de dados com o mesmo percentual de execução.

A SNSA ao longo de 2013 determinará à CAIXA que adote as providências de encerramento dos 14 contratos que não apresentaram evolução no período avaliado no banco.

- Ação 2: Contratos com obras paralisadas, com mais de 90% de execução física

A SNSA encaminhou solicitação à CAIXA para verificação da funcionalidade imediata das parcelas já executadas das obras de 44 contratos que constavam como obras paralisadas, com mais de 90% de execução física e com o total do repasse já liberado em conta vinculada e ainda foram enviadas correspondências diretamente aos proponentes.

Resultados obtidos:

Com relação aos 44 contratos que constavam como obras paralisadas, 26 contratos (R\$ 18,6 mi) foram concluídos, sendo que 4 destes tiveram a conclusão reconhecida posteriormente. Outros 3 contratos (R\$ 1,0 mi) apresentaram evolução física e 15 (R\$ 12,6 mi) não apresentaram qualquer evolução. Para estes 15 contratos, a SNSA deverá reforçar a solicitação de providências à CAIXA. A CAIXA informou através do Ofício nº 1456/2012 (de 04/06/2012) o posicionamento de cada contrato e as providências tomadas.

14. Informações sobre o acompanhamento das ações de responsabilidade da Caixa Econômica Federal previstas nos contratos para operacionalização de obras, bem como das sanções impostas à CEF no caso de descumprimento (Parte B, item 34, do Anexo II da DN TCU nº 119, de 18/01/2012)

Em decorrência do contingenciamento de diárias e passagens, o Grupo de Trabalho instituído em 2011, para o exercício de 2012, com a atribuição de acompanhar a execução das obrigações constantes dos Contratos de Prestação de Serviços celebrados com a Caixa Econômica Federal, teve suas atividades prejudicadas no que diz respeito às visitas in loco para o acompanhamento da execução das ações de responsabilidade da Mandatária da União.

No entanto, este Ministério buscou, junto à Caixa Econômica Federal, estabelecer novas rotinas de modo a permitir a transparência na execução do contrato celebrado entre as partes, com identificação dos valores devidos em cada módulo de contratação.

Foi criado um banco de dados com a finalidade de averiguar, passo a passo, a emissão de empenho, publicação, ordem bancária e prestação de contas, permitindo dessa maneira o acompanhamento que possibilita um controle mais eficaz.

Com relação às sanções impostas à Caixa Econômica nos termos dos artigos 86 e 87 da Lei n.º 8.666/93, não foi aplicada, no exercício de 2012, nenhuma sanção.

RESULTADOS E CONCLUSÕES

A Secretaria Executiva – SE do Ministério das Cidades possui um espectro de atuação abrangente e complexo, pois atua tanto na área fim (políticas públicas) quanto na área meio (apoio administrativo).

Na área fim, a SE tem como objetivo melhorar – conjuntamente com as Secretarias Finalísticas do Ministério – o planejamento, a execução, o monitoramento e a avaliação das políticas públicas de desenvolvimento urbano, de habitação, de saneamento, de transporte urbano e trânsito.

A centralização da coordenação e da consolidação na Secretaria Executiva contribui positivamente, pois permite a centralização e integração das políticas públicas do Ministério que estão dispersas em diferentes áreas. Para exemplificar, cita-se o FGTS e o PAC que possuem investimentos em diferentes áreas (habitação, saneamento e transporte), bem como o Plano Nacional de Capacitação das Cidades que integram diversas ações orçamentárias sob responsabilidade de diversas unidades do Ministério. Em suma, uma das principais atuações da SE na área fim consiste na integração e consolidação de políticas públicas tanto internamente (unidades do Ministério) quanto externamente (outros ministérios, sociedade, ...).

Os principais entraves detectados pela Secretaria Executiva para avançar na melhoria da gestão e dos objetivos do Ministério são:

- a) controle e o gerenciamento da execução dos contratos de repasse;
- b) integração das políticas públicas;
- c) monitoramento e a avaliação das políticas públicas.

Para mitigar estes pontos, a Secretaria atua em diversas frentes. Cita-se como exemplo:

a) instituição do Escritório de Gerenciamento de Projetos – EGP cuja competência é coordenar as atividade de gestão estratégica e propor e orientar a implantação da metodologia de gestão estratégica do Ministério das Cidades;

b) criação do Núcleo de Projetos, que é um órgão consultivo de natureza colegiada, vinculado à Secretaria Executiva, com a finalidade de debater, desenvolver e propor soluções inovadoras e necessárias no âmbito dos programas e ações do Ministério das Cidades;

c) criação da Metodologia de Gerenciamento de Projetos do Ministério das Cidades (MGP-MCID);

d) implantação da ferramenta de gerenciamento de projetos denominada GEPnet para dar suporte ao gerenciamento de projetos na Pasta;

e) foram programadas as reuniões periódicas mensais de controle e acompanhamento dos projetos e programas do MCidades com finalidade estabelecer o cronograma das reuniões das diversas unidades do Ministério com o Secretário Executivo (reuniões deliberativas) e com o Ministro das Cidades (reuniões executivas) para o período de julho a dezembro de 2012.

f) Para 2013, foi emitida ordem de serviço nº 1, de 20 de fevereiro de 2013, com a programação das reuniões mensais com o Secretário Executivo (deliberativas) e com o Ministro (executivas) para o período de março a dezembro de 2013.

Com relação à atuação da UJ no Programa de Aceleração do Crescimento – PAC, em 2012, foi realizada uma reformulação das normas e dos procedimentos relacionados à seleção, contratação, execução e acompanhamento de ações no âmbito do PAC. O MCidades consolidou os procedimentos internos para a implementação dos empreendimentos sob sua responsabilidade no Manual de Instruções para Aprovação e Execução dos Programas e Ações do Ministério das Cidades. O objetivo é aperfeiçoar os procedimentos e incorporar novas situações impostas tanto por legislações supervenientes quanto pela realidade da implantação do Programa.