



**MINISTÉRIO DAS CIDADES
SECRETARIA EXECUTIVA**

RELATÓRIO DE GESTÃO DO EXERCÍCIO DE 2010

Relatório de Gestão do exercício de 2010 apresentado aos órgãos de controle interno e externo como prestação de contas anual a que esta Unidade está obrigada nos termos do art. 70 da Constituição Federal, elaborado de acordo com as disposições da IN TCU nº 63/2010, da DN TCU nº 107/2010, da Portaria TCU nº 277/210 e das orientações do órgão de controle interno.

Secretaria Executiva, consolidando as informações sobre a gestão as unidades de sua estrutura.

Secretaria Executiva.

Brasília, 2011.

SUMÁRIO

Introdução.....	10
Seção I - Parte A do Anexo II da DN TCU nº 107/2010	12
1. Identificação da Unidade Jurisdicionada	13
2. Planejamento e Gestão Orçamentária e Financeira da Unidade	14
2.1 Responsabilidades institucionais da unidade	14
2.2 Estratégia de atuação frente às responsabilidades institucionais	24
2.3 Programas de Governo sob a responsabilidade da UJ	39
2.3.1 Execução do Programa de Governo sob a responsabilidade da UJ	39
2.3.2 Execução Física das ações realizadas pela UJ	40
2.4. Desempenho Orçamentário/Financeiro	57
2.4.1 Programação Orçamentária da Despesa	57
2.4.1.1 Programação de Despesas Correntes	57
2.4.1.2 Programação de Despesas de Capital	58
2.4.1.3 Resumo da Programação de Despesas	59
2.4.1.4 Movimentação Orçamentária por Grupo de Despesa	60
2.4.2. Execução Orçamentária da Despesa	61
2.4.2.1 Execução Orçamentária de Créditos originários da UJ	61
2.4.2.1.1 Despesas por Modalidade de Contratação	61
2.4.2.1.2 Despesas Correntes por Grupo e Elemento de Despesa	62
2.4.2.1.3 Despesas de Capital por Grupo e Elemento de Despesa	62
3. Movimentação e Saldos de Restos a Pagar de Exercícios Anteriores	63
4. Recursos Humanos	64
4.1 Composição do Quadro de Servidores Ativos	64
4.2 Composição do Quadro de Servidores Inativos	66
4.3 Composição do Quadro de Estagiários	66
4.4 Quadro de custos de recursos humanos	67
4.5 Contratos de prestação de serviços com locação de mão de obra	68
4.6 Indicadores Gerenciais Sobre Recursos Humanos	70
5. Transferências mediante Convênio, Contrato de Repasse, Termo de Parceria, Termo de Cooperação, Termo de Compromisso ou Outros Acordos, Ajustes ou Instrumentos Congêneres, vigentes no exercício de referência	72
5.1 Transferências efetuadas no exercício	72
5.1.1 Relação dos instrumentos de transferência vigentes no exercício de 2010	72
5.1.2 Quantidade de instrumentos de transferências celebrados e valores repassados nos três últimos exercícios	74
5.1.3 Informações sobre o conjunto de instrumentos de transferências que vigerão no exercício de 2011 e seguintes	74
5.1.4 Informações sobre a prestação de contas relativas aos convênios e contratos de repasse a	74
5.1.5 Informações sobre a análise das prestações de contas de convênios e de contratos de repassse	74
5.1.6 Análise Crítica	74
5.2 Transferências efetuadas no exercício - GEAP	76
5.2 Transferências efetuadas no exercício - ação 1D73	77
6. Funcionamento do Sistema de Controle Interno da UJ	334
7. Critérios de Sustentabilidade Ambiental na Aquisição de Bens, Contratação de Serviços ou Obras	335
8. Gestão do Patrimônio Imobiliário da UJ classificado como “Bens de Uso Especial” de Propriedade da União ou Locado de Terceiros	338
9. Informações sobre a Gestão de Tecnologia da Informação (TI) da UJ	339

10. Providências adotadas para atender às deliberações exaradas em Acórdãos do TCU ou em Relatórios de Auditoria do Órgão de Controle Interno que fiscaliza a unidade jurisdicionada ou as justificativas para o seu não cumprimento	340
10.1 Deliberações do TCU atendidas no exercício	340
10.2 Recomendações do OCI atendidas no exercício	342
10.3 Recomendações do OCI pendentes de atendimento ao final do exercício	344
11. Utilização de Cartões de Pagamento do Governo Federal	346
12. Outras informações consideradas relevantes pela unidade para demonstrar a conformidade e o desempenho da gestão no exercício	347
Informações sobre o cumprimento das obrigações estabelecidas na Lei nº 8.730, de 10 de novembro de 1993, relacionadas à entrega e ao tratamento das declarações de bens e rendas ..	348
Declaração SICONV e SIASG	349
Seção II - Parte B do Anexo II da DN TCU nº 107/2010	351
Seção III Parte C do Anexo II da DN TCU nº 107/2010	358
1. Demonstrativo Analítico das Despesas com ações de Publicidade e Propaganda	359
2. Informações sobre o Acompanhamento das Ações de responsabilidade da Caixa Econômica Federal - CEF previstas nos Contratos para Operacionalização de Obras, bem como das Sanções Impostas à CEF no caso de Descumprimento	360
3. Demonstrativo das obras atrasadas e as paralisadas ao longo do exercício	362
Resultados e Conclusões	410

LISTA DE SIGLAS E ABREVIACÕES

- 0284 – Amortização e Encargos de Financiamento da Dívida Contratual Externa
09HB – Contribuição da União, de suas Autarquias e Fundações para o Custeio do Regime de Previdência dos Servidores Públicos Federais
1B00 – Implantação do Sistema Nacional de Informações das Cidades – SNIC
1D73 – Apoio à Política Nacional de Desenvolvimento Urbano
2000 – Administração da Unidade
2004 – Assistência Médica e Odontológica aos Servidores, Empregados e seus Dependentes
2010 – Assistência Pré-Escolar aos Dependentes dos Servidores e Empregados
2011 – Auxílio-Transporte aos Servidores e Empregados
2012 – Auxílio-Alimentação aos Servidores e Empregados
20CW – Assistência Médica aos Servidores e Empregados - Exames Periódicos
2272 – Gestão e Administração do Programa
4055 – Formulação e Acompanhamento da Política Nacional de Desenvolvimento Urbano
4420 – Funcionamento do Conselho das Cidades
4511 – Remuneração às Instituições Financeiras Públicas pela Operacionalização de Projetos de Desenvolvimento Urbano
4572 – Capacitação de Servidores Públicos Federais em Processo de Qualificação e Requalificação
4641 – Publicidade de Utilidade Pública
8785 – Gestão e Coordenação do Programa de Aceleração do Crescimento – PAC
8872 – Apoio à Capacitação de Gestores e Agentes Sociais para o Desenvolvimento Urbano
AECI – Assessoria Especial de Controle Interno
ARI – Assessoria de Relações Internacionais
ASCOM – Assessoria de Comunicação Social
ASERI – Assessoria de Relações Internacionais
ASPAR – Assessoria Parlamentar
BACEN – Banco Central do Brasil
CAIXA – Caixa Econômica Federal
CCFGTS – Conselho Curador do Fundo de Garantia por Tempo de Serviço
CEF – Caixa Econômica Federal
CEFTRU – Centro Interdisciplinar de Estudos em Transportes
CGLOG – Coordenação-Geral de Recursos Logísticos
CGMI – Coordenação-Geral de Modernização e Informática
CGORF – Coordenação Geral de Orçamento e Finanças
CGPLAN – Coordenação-Geral de Planejamento
CGRH – Coordenação-Geral de Recursos Humanos
CGU – Controladoria Geral da União
CNPQ – Conselho Nacional de Desenvolvimento Científico e Tecnológico
COLED – Coordenação de Legislação, Capacitação e Desenvolvimento de Pessoal
CONJUR – Consultoria Jurídica
CPAD – Comissão Permanente de Avaliação de Documentos
CPD – Centro de Processamento de Dados
CTE – Comitê Técnico Especial
D.O.U – Diário Oficial da União
DATASUS – Banco de dados do Sistema Único de Saúde
DDI – Diretoria de Desenvolvimento Institucional
DENATRAN – Departamento Nacional de Trânsito
DHCP – Dynamic Host Control Protocol
DIACT – Diretoria de Integração, Avaliação e Controle Técnico
DNS – Sistema de Nomes de Domínios - Domain Name System

DUAP/SNH – Departamento de Urbanização de Assentamentos Precários da Secretaria Nacional de Habitação

FGTS – Fundo de Garantia do Tempo de Serviço

FNHIS – Fundo Nacional de Habitação de Interesse Social

FURG – Universidade Federal do Rio Grande

GABINETE – Gabinete do Ministro

GAP – Grupo de Apoio Permanente

GC – Gerência de Capacitação das Cidades

GDAIE – Gratificação de Desempenho de Atividade em Infra- Estrutura

GDQ – Gerador Dinâmico de Questionário

GEAP – Fundação de Seguridade Social

GEPAC – Grupo Executivo do PAC

GN – Gerências Nacionais

GRU – Guia de Recolhimento da União

IBGE – Instituto Brasileiro de Geografia e Estatística

IFES – Instituições Federais de Ensino Superior

IFMT – Instituto Federal do Mato Grosso

INEP – Instituto Nacional de Estudos e Pesquisas Educacionais Anísio Teixeira

INMETRO – Instituto Nacional de Metrologia, Normalização e Qualidade Industrial

IPEA – Instituto de Pesquisa Econômica Aplicada

LDO – Lei de Diretrizes Orçamentárias

MCidades – Ministério das Cidades

MTST – Movimento dos Trabalhadores Sem Teto

PAC – Programa de Aceleração do Crescimento

PAC 2 – Programa de Aceleração do Crescimento

PBQPH – Programa Brasileiro de Qualidade e Produtividade do Habitat

PDTI – Plano Diretor de Tecnologia da Informação

PGPE – Plano Geral de Cargos do Poder Executivo

PGR – Plataforma de Gerenciamento de Redes

PLOA – Projeto de Lei Orçamentária Anual

PNUD – Programa das Nações Unidas para o Desenvolvimento

PPA 2008-2011 – Plano Plurianual PPA 2008 – 2011

PROEXT/Cidades – Programa de Apoio à Extensão Universitária

QVT – Programa de Qualidade de Vida no Trabalho

SAME – Sistema de Acompanhamento e Monitoramento de Empreendimentos.

SAUS – Setor de Autarquias Sul

SCONCID – Secretaria do Conselho das Cidades

SE – Secretaria Executiva

SECONCID – Secretaria Executiva do Conselho das Cidades

SEMOB – Secretaria Nacional do Transporte e da Mobilidade Urbana

SERPRO – Serviço Federal de Processamento de Dados

SIAFI – Sistema Integrado de Administração Financeira do Governo Federal

SIASS – Sistema Integrado de Atenção à Saúde do Servidor

Sigplan – Sistema de Informações Gerenciais e de Planejamento

SIPEC - Sistema de Pessoal Civil da Administração Federal

Sispac – Sistema de Monitoramento do PAC

SNH – Secretaria Nacional de Habitação

SNIC – Sistema Nacional de Informações das Cidades

SNPU – Secretaria Nacional de Programas Urbanos

SNSA – Secretaria Nacional de Saneamento Ambiental

SPOA – Subsecretaria de Planejamento, Orçamento e Administração

STN – Secretaria do Tesouro Nacional

SUREP – Superintendência Nacional de Repasses
SWOT – Serviço de Festas e Eventos LTDA
TCU – Tribunal de Contas da União
TI – Tecnologia da Informação
TSE – Tribunal Superior Eleitoral
UFAL – Universidade Federal de Alagoas
UFBA – Universidade Federal da Bahia
UFPA – Universidade Federal de Lavras
UFMG – Universidade Federal de Minas Gerais
UFMS – Universidade Federal do Mato Grosso do Sul
UFMT – Universidade Federal de Mato Grosso
UFPA – Universidade Federal do Pará
UFPB – Universidade Federal da Paraíba
UFPE – Universidade Federal de Pernambuco
UFPEL – Universidade Federal de Pelotas
UFSC – Universidade Federal de Santa Catarina
UFSM – Universidade Federal de Santa Maria
UFT – Universidade Federal de Tocantins
UMA – Unidade de Monitoramento de Avaliação
UNB – Universidade de Brasília

LISTAS DE FIGURAS, GRÁFICOS, QUADROS ETABELAS

- Figura 1 – Plano de Capacitação e Desenvolvimento do MCidades
Gráfico 1 – Resumo de Investimentos por Programa – Valores Empenhados
Quadro 1 - Identificação da UJ - Relatório de Gestão Consolidado
Quadro 2 – Objetivos, Metas, Estratégias e Avaliação dos Resultados
Quadro 3 – Atividades exercidas em 2010 pela Coordenação de Desenvolvimento de Sistemas e Administração de Dados
Quadro 4 – Aplicações concluídas em 2010 pela Coordenação de Desenvolvimento de Sistemas e Administração de Dados
Quadro 5 – Projetos concluídos pela Coordenação de Tecnologia da Informação
Quadro 6 – Projetos em andamento pela Coordenação de Tecnologia da Informação
Quadro 7 – Projetos de contratação intermediados pela Coordenação de Tecnologia da Informação em 2010
Quadro 8 – Serviços que estão alocados nos servidores e que são prestados pela CGMI
Quadro 9 - Demonstrativo da Execução por Programa de Governo
Quadro 10 - Execução Física das ações realizadas pela UJ
Quadro 11 – Dados Gerais da Ação 1B00
Quadro 12 – Quadro Orçamentário da Ação 1B00
Quadro 13 – Previsão de Eventos, Publicações e Aquisição de Imagens de Satélite para o exercício de 2011
Quadro 14 – Demonstrativo da situação das obras do Programa de Governo 0310 – Gestão da Política de Desenvolvimento Urbano
Quadro 15– Quadro geral dos contratos do Programa
Quadro 16 – Dados Gerais da Ação 4055
Quadro 17 – Quadro Orçamentário da Ação 4055
Quadro 18 – Dados Gerais da Ação 4420
Quadro 19 – Quadro Orçamentário do Conselho das Cidades 2010
Quadro 20 – Realizações/eventos previstos para o exercício de 2011
Quadro 21 – Dados Gerais da Ação 4572
Quadro 22 – Ações de Longa Duração
Quadro 23 – Ações de Longa Duração custeadas por outras fontes
Quadro 24 – Dados Gerais da Ação 2004
Quadro 25 – Dados Gerais da Ação 2010
Quadro 26 – Dados Gerais da Ação 2011
Quadro 27 – Dados Gerais da Ação 2012
Quadro 28 – Dados Gerais da Ação 8872
Quadro 29 – Quadro Orçamentário da Ação 8872
Quadro 30 – Identificação da Unidade Orçamentária
Quadro 31 – Programação de Despesas Correntes
Quadro 32 – Programação de Despesas de Capital
Quadro 33 – Resumo da Programação de Despesas
Quadro 34 – Movimentação Orçamentária por Grupo de Despesa
Quadro 35 – Despesas por Modalidade de Contratação dos créditos originários da UJ
Quadro 36 –Despesas Correntes por Grupo e Elemento de Despesa dos créditos originários da UJ
Quadro 37 – Despesas de Capital por Grupo e Elemento de Despesa dos créditos originários da UJ
Quadro 38 – Situação dos Restos a Pagar de exercícios anteriores
Quadro 39 – Composição do Quadro de Recursos Humanos – Situação apurada em 31/12/2010
Quadro 40 – Composição do Quadro de Recursos Humanos por Faixa Etária – situação

apurada em 31/12/2010

Quadro 41 – Composição do quadro de Recursos Humanos por Escolaridade – Situação apurada em 31/12/2010

Quadro 42 – Composição do Quadro de Servidores Inativos - Situação apurada em 31/12/2010

Quadro 43 – Composição do Quadro de Estagiários

Quadro 44 – Quadro de Custos de Recursos Humanos nos Exercícios de 2008, 2009 e 2010

Quadro 45 – Contratos de prestação de serviços de limpeza e vigilância ostensiva

Quadro 46 – Contratos de prestação de serviços com locação de mão de obra

Quadro 47 – Distribuição do pessoal contratado mediante contrato de prestação de serviço com locação de mão de obra

Quadro 48 – Educação Continuada

Quadro 49 – Caracterização dos instrumentos de transferências vigentes no exercício de referência

Quadro 50 – Resumo dos instrumentos celebrados pela UJ nos três últimos exercícios

Quadro 51 – Caracterização dos instrumentos de transferências vigentes no exercício de referência (GEAP)

Quadro 52 – Resumo dos instrumentos celebrados pela UJ nos três últimos exercícios (GEAP)

Quadro 53 – Caracterização dos instrumentos de transferências vigentes no exercício de referência (1D73)

Quadro 54 – Resumo dos instrumentos celebrados pela UJ nos três últimos exercícios (1D73)

Quadro 55 – Resumo dos instrumentos de transferência que vigerão em 2011 e exercícios seguintes (1D73)

Quadro 56 – Gestão Ambiental e Licitações Sustentáveis

Quadro 57 – Distribuição Espacial dos Bens Imóveis de Uso Especial Locados de Terceiros

Quadro 58 – Gestão de TI da UJ

Quadro 59 – Cumprimento das deliberações do TCU atendidas no exercício (CGLOG)

Quadro 60 – Cumprimento das deliberações do TCU atendidas no exercício (SPOA)

Quadro 61 – Cumprimento das deliberações do TCU atendidas no exercício (CGRH)

Quadro 62 – Relatório de cumprimento das recomendações do OCI (CGLOG)

Quadro 63 – Situação das recomendações do OCI que permanecem pendentes de atendimento no exercício (CGLOG)

Quadro 64 – Despesa Com Cartão de Crédito Corporativo por UG e por Portador

Quadro 65 – Despesa Com Cartão de Crédito Corporativo (Série Histórica)

Quadro 66 – Item 4, Parte C, Anexo II da DN TCU nº 107/2010 - Acórdão TCU nº 39/2003 - Plenário

Quadro 67 – Demonstrativo das obras atrasadas e as paralisadas ao longo do exercício

Ministério das Cidades - MCIDADES

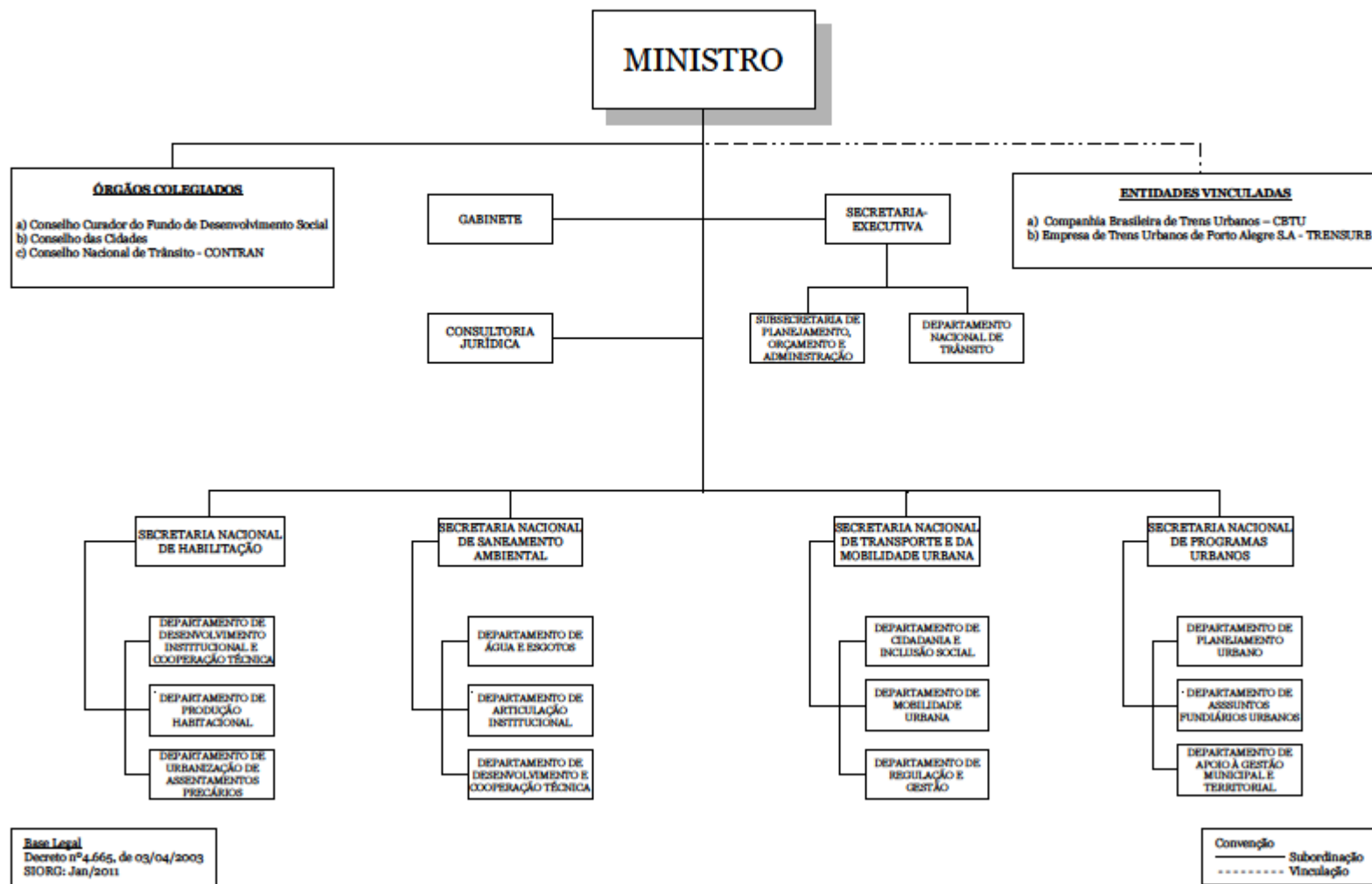

Fonte: site SIORG <http://www.siorg.redegoverno.gov.br/index.htm>

INTRODUÇÃO

O documento apresenta o Relatório de Gestão da Unidade Jurisdicionada Secretaria Executiva do Ministério das Cidades em atendimento às determinações emanadas pelo Tribunal de Contas da União – TCU e pela Controladoria-Geral da União – CGU referentes à gestão do exercício de 2010.

O Relatório de Gestão está estruturado em seções abrangendo as partes A, B e C do anexo II da DN TCU nº 107/2010, no que se aplica à unidade jurisdicionada.

A Unidade Orçamentária 56101 – Ministério das Cidades não teve nenhum registro nas contas indicadas pela DN 107/2010 a respeito de reconhecimento de passivos por insuficiência de crédito, nas ações 1B00, 1D73, 2272, 4055, 4420, 4511, 4572, 4641, 8785, 8872, 09HB, 2000, 2004, 2010, 2011, 2012, 20CW, 0284.

Não se aplicam à realidade da unidade o item 14 da parte A do Anexo II da DN TCU nº 107/2010, bem como os quadros II.C.4 – Demonstrativo do quantitativo de terceirizados irregulares na Administração Direta, Autárquica ou Fundacional (Acórdão TCU nº 1.520/2006-Plenário) e II.C.5 – Providências adotadas para substituição do servidores terceirizados irregulares por servidores concursados (Acórdão TCU nº 1.520/2006-Plenário) da DN TCU nº 107/2010, tendo em vista que os terceirizados do MCidades encontram-se sem situação regular desde o exercício de 2007.

Não houve execução orçamentária de créditos recebidos pela unidade por movimentação.

Em 2010, no Programa Nacional de Capacitação das Cidades - PNCC foram capacitados agentes públicos e sociais destacado o Programa de Apoio à Extensão Universitária – PROEXT - MEC/Cidades, que, por meio da parceria com Instituições Federais de Ensino Superior (IFES), atuou na qualificação de técnicos de 964 municípios distribuídos em todas as regiões brasileiras, com o objetivo de implementar o Sistema Nacional de Informações das Cidades – SNIC e as Diretrizes para o Cadastro Territorial Multifinalitário (CTM) nos municípios brasileiros.

No que se refere ao Conselho das Cidades, no período de 19 a 23 de junho de 2010, o Ministério das Cidades organizou e promoveu a 4ª Conferência Nacional das Cidades, com o lema “Cidade para todos e todas com gestão democrática, participativa e controle social”.

Foram realizadas também quatro reuniões do Plenário do Conselho das Cidades onde foram aprovadas resoluções relativas a diversos temas, como: critérios de seleção de investimentos, Projetos de Lei que tramitam no Congresso Nacional, realização de consultas públicas, criação de Comissões, Comitês e Grupo de Trabalho, entre outras.

A Lei Orçamentária Anual para o Exercício 2010 teve no Decreto nº 7.094 de 03 de fevereiro de 2010 (de Programação Orçamentária e Financeira) um contingenciamento da dotação orçamentária do Ministério, o que acarretou o não cumprimento da totalidade dos investimentos destinados à ação de capacitação, dentre outros.

Para o exercício de 2011 está prevista a realização de seminários, oficinas, publicações e a aprovação e implementação de projetos no âmbito do Programa de Apoio à Extensão universitária – PROEXT/Cidades com vistas ao atendimento das demandas para a execução das ações.

Estão previstos ainda cursos de Introdução ao Uso de Geotecnologias na Gestão Municipal, Seminários de geoprocessamento, Sistemas de Informações Geográficas e Imagens de Satélite e a revisão e publicação do Kit SNIC – Sistema Nacional de Informação das Cidades.

No âmbito do Conselho das Cidades, serão realizadas reuniões ordinárias do Conselho das Cidades, seminários do Concidades, capacitação para os conselheiros das Cidades, bem como publicações editadas pelo GT – AGENDA do Conselho das Cidades.

SEÇÃO I
PARTE A DO ANEXO II DA
DN TCU Nº 107/2010

1. Identificação da Unidade Jurisdicionada

Quadro – Identificação da UJ - Relatório de Gestão Consolidado

Poder e Órgão de Vinculação			
Poder: Executivo			
Órgão de Vinculação: Ministério das Cidades			Código SIORG: 42672
Identificação da Unidade Jurisdicionada consolidadora			
Denominação completa: Secretaria Executiva			
Denominação abreviada: SE			
Código SIORG: 72573	Código LOA: não se aplica		Código SIAFI: 560003
Situação: ativa			
Natureza Jurídica: Órgão Público da Administração Direta do Poder Executivo			
Principal Atividade: Urbanismo, Habitação e Saneamento			Código CNAE: 8412-4, 8412-4, 7111-1
Telefones/Fax de contato:	(061) 2108-1608	(061) 2108-1577	(061) 2108-1420
E-mail: assessoria.se@cidadades.gov.br			
Página na Internet: http://www.cidadades.gov.br			
Endereço Postal: Setor de Autarquias Sul - Quadra I, Lote 01/06, Bloco "H", Edifício Telemundi II, 12º andar, sala 1203, CEP 70.070-010, Brasília – Distrito Federal			
Identificação das Unidades Jurisdicionadas consolidadas			
Nome		Situação	Código SIORG
Secretaria Executiva		ativa	72573
Normas relacionadas às Unidades Jurisdicionadas			
Normas de criação e alteração das Unidades Jurisdicionadas			
Lei nº 10.683, 28/05/2003 – Criação do Ministério das Cidades. Decreto nº 4665, 03/04/03 – Aprovação da Estrutura Regimental e do Quadro Demonstrativo dos Cargos em Comissão do Ministério das Cidades.			
Outras normas infralegais relacionadas à gestão e estrutura das Unidades Jurisdicionadas			
Portaria nº 227, de 04 de julho de 2003 – Aprova os Regimentos Internos dos órgãos do Ministério. Portaria nº 383, de 18 de agosto de 2005 – Altera os arts. 1º, 6º, 7º, 8º, 9º, 10 e 11 do anexo II e artigos 1º e 40 do anexo III da Portaria nº 227, de 04 de julho de 2003.			
Manuais e publicações relacionadas às atividades das Unidades Jurisdicionadas			
Portaria nº 517, de 03 de novembro de 2010 - Aprova o Manual de Instruções para Contratação e Execução dos Programas e Ações do Ministério das Cidades não inseridos no Programa de Aceleração do Crescimento – PAC, exercício de 2010. Portaria nº 570, de 26 de novembro de 2010 - Aprova o Manual para Apresentação de Propostas da Ação Governamental 1D73 - Apoio à Política Nacional de Desenvolvimento Urbano, para o exercício de 2010.			
Unidades Gestoras e Gestões Relacionadas às Unidades Jurisdicionadas			
Unidades Gestoras Relacionadas às Unidades Jurisdicionadas			
Código SIAFI	Nome		
560003	Secretaria Executiva – Minist. Das Cidades		
560004	Subsecretaria de Planej. Orc. e Adm. MCidades		
560010	Coordenação-Geral de Recursos Logísticos		
560011	Coordenação-Geral de Recursos Humanos		
560021	Conselho das Cidades		
175004	Caixa Econômica Federal		

Fonte: Ministério das Cidades

2. Planejamento e Gestão Orçamentária e Financeira da Unidade

2.1 Responsabilidades institucionais da unidade

Secretaria Executiva

A Secretaria Executiva, órgão de assistência direta e imediata ao Ministro de Estado das Cidades, tem como finalidade:

I) supervisionar e coordenar as atividades das Secretarias integrantes da estrutura do Ministério e das entidades vinculadas;

II) supervisionar e coordenar as atividades relacionadas com os sistemas federais de planejamento e de orçamento, de administração financeira, de contabilidade, de organização e modernização administrativa, administração dos recursos de informações e informática, de recursos humanos e de serviços gerais, no âmbito do Ministério;

III) auxiliar o Ministro de Estado na definição das diretrizes e na implementação das ações da área de competência do Ministro;

IV) coordenar e executar, em articulação com as secretarias setoriais, atividades relacionadas com participação do Ministério em órgãos colegiados;

V) supervisionar as atividades disciplinares e de correição desenvolvidas no âmbito do Ministério e de suas unidades descentralizadas;

VI) supervisionar, em articulação com as Secretarias, agentes operadores e financeiros os programas e ações do Ministério das Cidades;

VII) coordenar a elaboração e propor a política de desenvolvimento urbano e as políticas setoriais de habitação, saneamento ambiental, trânsito e transporte urbano, em consonância com a diversidade regional, sustentabilidade ambiental e respeito à igualdade de gênero e raça.

A Secretaria Executiva ainda apóia tecnicamente o Ministro de Estado na condução do Conselho das Cidades e do Conselho Curador do Fundo de Desenvolvimento Social; assiste ao Ministro de Estado nos assuntos referentes a acordo e assistência técnica-financeira nacional e internacional; coordena a elaboração de proposições legislativas sobre matéria atinente às áreas de competência do Ministério; promove, de forma articulada, a integração das Secretarias setoriais com o objetivo de dar efetividade às diretrizes, programas e ações do Ministério.

Promove a integração de ações e programas desenvolvidos pelo Ministério com órgãos federais, com Estados, Distrito Federal e Municípios; formula as diretrizes para implementação dos programas de capacitação institucional e modernização de Estados, Distrito Federal e Municípios, no que se refere às questões de desenvolvimento urbano; assessorar os dirigentes dos órgãos do Ministério na formulação de estratégias de colaboração com os organismos financeiros internacionais.

Como objetivos estratégicos, a Secretaria Executiva abriga iniciativas integradoras e articuladoras, incluindo áreas de capacitação, informação, desenvolvimento institucional, planejamento, controle, avaliação, relações internacionais, orçamento e suporte logístico. Apresenta o desafio de coordenar proposições e análises que integram os diversos fundos geridos pelo Ministério, além de supervisionar agentes operadores, financeiros e promotores dos programas.

A Secretaria Executiva tem em sua estrutura a Diretoria de Integração, Avaliação e Controle Técnico – DIACT e a Diretoria de Desenvolvimento Institucional – DDI. Possui ainda sob sua orientação a Subsecretaria de Planejamento, Orçamento e Administração – SPOA, a Assessoria de Relações Internacionais – ASERI e o Departamento Nacional de Trânsito – DENATRAN.

A Secretaria Executiva é responsável pela execução do Programa 0310 – Gestão da Política de Desenvolvimento Urbano, que objetiva coordenar o planejamento e a formulação de políticas setoriais e a avaliação e controle dos programas nas áreas de desenvolvimento urbano, habitação, saneamento básico e ambiental, transporte urbano e trânsito.

Diretoria de Integração, Avaliação e Controle Técnico – DIACT

Destacam-se, dentro da DIACT, as principais responsabilidades institucionais:

I) Planejamento das ações. São realizadas reuniões com o corpo técnico para definição da estratégia de avaliação e acompanhamento das atividades desempenhadas pelas Secretarias finalísticas do Ministério.

II) Atuação com o Fundo de Garantia do Tempo de Serviço – FGTS:

Coordenação da elaboração do Relatório de Gestão referente ao exercício. O Fundo de Garantia do Tempo de Serviço – FGTS possui tomada de contas individual. Esta Diretoria é responsável pela consolidação do referido relatório, quanto ao papel de Gestor da Aplicação concedido ao Ministério das Cidades pela Lei nº 8.036/1990.

Representação e apoio técnico nas reuniões do Grupo de Apoio Permanente – GAP ao Conselho Curador do Fundo de Garantia por Tempo de Serviço – CCFGTS.

Representação em Grupo Técnico para acompanhamento e monitoramento das recomendações e determinações constantes dos Relatórios de Auditoria Integrada da Controladoria Geral da União – CGU e dos Acórdãos do Tribunal de Contas da União – TCU, referentes ao Ministério por meio de Planos de Providências.

Elaboração e revisão, em articulação com as secretarias finalísticas, dos atos normativos que regem os programas do Ministério com recursos do FGTS.

Elaboração de notas técnicas.

Acompanhamento da execução orçamentária, elaboração e encaminhamento de relatórios semestrais.

Acompanhamento das operações contratadas no âmbito do FGTS, visando reduzir o quantitativo de obras em situação adversa (atrasadas, paralisadas e não iniciadas).

Revisão da base de dados que contém informações sobre os Programas com recursos do FGTS.

Elaboração de relatórios mensais em cumprimento a Resolução do Conselho Curador nº 515, contendo informações sobre execução orçamentária e seleção de propostas.

Demandas pontuais e acompanhamento de denúncias.

Coordenação do grupo ministerial responsável pela elaboração do SAME – Sistema de Acompanhamento e Monitoramento de Empreendimentos.

Gerenciamento das recomendações do Acórdão 633, do Tribunal de Contas da União, encaminhado relatórios de fiscalizações eventuais do Ministério das Cidades ao GAP-CCFGTS.

Acompanhamento dos sorteios do Programa de Aceleração do Crescimento – PAC, para as operações contratadas no âmbito do FGTS.

Participação no Grupo de Trabalho responsável pela criação dos indicadores de desempenho do Ministério das Cidades.

Implementação da Base de Normativos referente ao FGTS.

III) Atuação no Programa de Aceleração do Crescimento – PAC. Participação em reuniões com os entes federados em Brasília e nos estados; consolidação das informações encaminhadas pelas áreas finalísticas; reuniões quadrimestrais de apresentação do Balanço do PAC.

a) Acompanhamento das ações decorrentes do Programa de Aceleração do Crescimento – PAC, junto às Secretarias Finalísticas do Ministério e ao Grupo Executivo do PAC – GEPAC, em atendimento ao que estabelece a Portaria nº 20, de 31 de janeiro de 2007, que instituiu o Comitê Funcional de Acompanhamento do PAC no âmbito do Ministério das Cidades.

Representação da Secretaria Executiva nas atividades relativas ao planejamento, monitoramento e execução dos programas constantes do PAC.

Gerenciamento e coordenação os trabalhos relativos à implementação dos contratos do PAC.

Reunião com os gerentes das demais Secretarias Finalísticas do MCidades para a solução das questões relativas aos contratos do PAC.

Acompanhamento das informações gerenciais enviadas pela Caixa relativas aos contratos do PAC.

Acompanhamento da execução orçamentária, com produção de relatórios mensais – PAC.

Implementação, junto às Secretarias Finalísticas, de Normativos e Legislações dos PAC (Portarias, Instruções Normativas etc.).

b) Processos de Seleção do PAC

O processo de seleção do Grupo 1 foi realizado em três etapas:

- I – Enquadramento de propostas apresentadas por Cartas-Consulta eletrônicas;
- II - Pré-seleção de cartas-consulta eletrônicas;
- III - Reuniões de pactuação com gestores;
- IV – Seleção de propostas a partir de entrevistas técnicas e análise de projetos técnicos.

Na seleção 2010 foram contempladas 1258 propostas.

O Processo de seleção do Grupo 2 foi realizado em três etapas.

Compõe esse grupo os municípios das regiões Norte, Nordeste e Centro-oeste que possuem entre 50 e 70 mil habitantes e os municípios das regiões Sul e Sudeste com população entre 50 e 100 mil habitantes.

- I – Enquadramento de propostas apresentadas por Cartas-Consulta eletrônicas;
- II - Pré-seleção de Cartas-Consulta eletrônicas;
- III – Seleção de propostas a partir de entrevistas técnicas e análise de projetos técnicos

Na seleção 2010 foram contempladas 322 propostas

O Processo de seleção do Grupo 3 também foi realizado em três etapas

- I – Enquadramento de propostas apresentadas por Cartas-Consulta eletrônicas;
- II - Pré-seleção de Cartas-Consulta eletrônicas;
- III – Seleção de propostas a partir de entrevistas técnicas e análise de projetos técnicos

Na seleção 2010 foram contempladas 388 propostas

Total: 1968 propostas, sendo:
R\$ 13.542,30 (bilhões) OGU;
R\$ 6.724,25 (bilhões) Financiamento;
R\$ 20.266,55 (bilhões).

Diretoria de Desenvolvimento Institucional – DDI

Tem sob sua responsabilidade duas Gerências: Gerência de Capacitação das Cidades – GC e a Gerência de Informação das Cidades. Administrativamente a Secretaria Executiva do Conselho das Cidades está ligada a esta Diretoria.

A DDI tem como objetivos estratégicos coordenar o processo de modernização e capacitação institucional de estados, Distrito Federal e municípios, em articulação com as Secretarias Nacionais do Ministério das Cidades e com o Gabinete do Ministro, realizando e apoiando atividades (cursos, projetos de extensão, oficinas, seminários, etc.) que visem capacitar agentes públicos e sociais, para implantação das políticas e dos programas de desenvolvimento urbano, e empreender esforços junto ao setor público municipal e estadual para o desenvolvimento institucional e a utilização e gestão de sistemas de informação. Também apresenta o objetivo de apoiar o Ministro de Estado na condução dos Conselhos das Cidades.

Assessoria de Relações Internacionais

À Assessoria de Relações Internacionais compete:

I – assessorar os dirigentes dos órgãos do Ministério na formulação de estratégias de colaboração com os organismos financeiros internacionais;

II – assessorar as atividades de captação e proposição de ações a serem contempladas nos acordos e assistência técnica financeira internacional;

III – assessorar o Ministério na formulação de propostas de cooperação técnica junto a Programas Nacionais de Cooperação Técnica e Acordos Básico;

IV – elaborar relatórios de acompanhamento dos projetos em proposição;

V – participar das reuniões bilaterais e grupos de trabalho e de comissão mista;

VI – acompanhar as negociações de empréstimos externos para projetos no âmbito do Ministério;

VII – acompanhar a execução dos empréstimos externos contratados em articulação com as Secretarias Nacionais competentes;

VIII – apoiar tecnicamente a elaboração de propostas de acordos de assistência técnica-financeira internacionais relativas ao desenvolvimento institucional.

Departamento Nacional de Trânsito – DENATRAN

Conforme anexo I da Decisão Normativa TCU Nº. 107, de 27 de outubro de 2010, o Departamento Nacional de Trânsito – DENATRAN apresentará o seu Relatório de Gestão, agregando a gestão do Fundo Nacional de Segurança e Educação de Trânsito – FUNSET.

Subsecretaria de Planejamento, Orçamento e Administração – SPOA

Compete a Subsecretaria de Planejamento, Orçamento e Administração-SPOA, de acordo com o Regimento Interno do MCidades, Portaria nº 383, de 18 de agosto de 2003:

I – planejar, coordenar e supervisionar a execução das atividades relacionadas com os sistemas federais de planejamento e de orçamento, de organização e modernização administrativa, de contabilidade, de administração financeira, de administração dos recursos de informação e informática, de administração de recursos humanos e de serviços gerais no âmbito do Ministério;

II – promover a articulação com os órgãos centrais dos sistemas federais, referidos no inciso I, e informar e orientar os órgãos e entidades vinculadas ao Ministério quanto ao cumprimento das normas administrativas estabelecidas;

III – promover a elaboração e consolidação dos planos e programas das atividades de sua área de competência e submetê-los à decisão superior;

IV – propiciar aos órgãos, entidades vinculadas e às unidades administrativas integrantes do Ministério os meios capazes de permitir o controle do processo de execução orçamentária e financeira, possibilitando uma avaliação sistemática do emprego dos recursos, de acordo com o planejamento realizado;

V – desenvolver as atividades de execução orçamentária, financeira e contábil no âmbito do Ministério;

VI – desenvolver ações coordenadas com órgãos federais em questões normativas e de captação de recursos afetas às áreas de atuação do Ministério;

VII – realizar tomadas de contas dos ordenadores de despesa e demais responsáveis por bens e valores públicos e de todo aquele que der causa a perda, extravio ou outra irregularidade que resulte em dano ao erário; e

VIII – assistir à Secretaria Executiva na área de sua competência.

A Subsecretaria de Planejamento, Orçamento e Administração possui em sua estrutura a Coordenação-Geral de Recursos Humanos, a Coordenação-Geral de Recursos Logísticos, a Coordenação-Geral de Planejamento, a Coordenação-Geral de Modernização e Informática e a Coordenação Geral de Orçamento e Finanças. As Coordenações Gerais de Recursos Humanos e de Recursos Logísticos são consideradas unidades gestoras, cujos códigos são respectivamente 560011 e 560010.

Coordenação-Geral de Orçamento e Finanças – CGORF

A Coordenação-Geral de Orçamento e Finanças está cadastrada como Unidade Gestora: Secretaria Executiva - código 560003, vinculada ao órgão Ministério das Cidades - código 56000. Tem como finalidade enquanto unidade gestora exercer o papel de setorial dos Sistemas de Orçamento Federal e de Administração Financeira Federal.

A estrutura organizacional que define sua subordinação à Secretaria Executiva é definida no Decreto nº. 4.665, de 03/04/2003, publicado no D.O.U. de 04/04/2003, Anexo II, já as competências regimentais são as constantes na Portaria 227, de 04/07/2003, publicado no D.O.U. de 07/07/2003, conforme disposto no art. 32, transcrito abaixo:

“Art. 32 À Coordenação-Geral de Orçamento e Finanças compete:

I – Planejar, coordenar, supervisionar, controlar e orientar as atividades orçamentárias relativas aos Orçamentos Fiscais e de Seguridade Social no âmbito do Ministério;

II – Coordenar o processo orçamentário, em todas as suas fases e em todos os órgãos e entidades vinculadas ao Ministério;

III – Elaborar propostas de normas e procedimentos complementares para as atividades de execução e controle orçamentário e financeiro e definir o processo de elaboração e programação orçamentária;

IV – Definir normas e critérios orçamentários a serem seguidos pelas unidades orçamentárias em concordância com aqueles emitidos pelos órgãos normativos;

V – Fornecer informações orçamentárias para o planejamento e para a tomada de decisões;

VI – Implantar e divulgar informações sobre o processo orçamentário nos órgãos e entidades vinculadas ao Ministério;

VII – Criar instrumentos operacionais que possibilitem uma melhor execução da programação orçamentária a nível setorial;

VIII – Coordenar, analisar e acompanhar, em nível setorial, a proposta da Lei de Diretrizes Orçamentárias;

IX – Impugnar e representar, para apuração de responsabilidades, qualquer ato que não esteja amparado por lei ou que incida nas proibições legais, comunicando o fato à autoridade a quem o responsável esteja subordinado e ao Assessor Especial de Controle Interno deste Ministério;

X – Proceder aos registros contábeis dos atos de gestão orçamentária, financeira e

patrimonial no âmbito do Ministério;

XI – Elaborar diagnósticos situacionais para subsidiar a definição para subsidiar a definição de políticas e diretrizes setoriais;

XII – Acompanhar e avaliar a realização da receita, da despesa, dos créditos adicionais, bem como dos instrumentos de obrigação e cooperação técnico-operacional celebradas pelo Ministério; e

XIII – Assistir o Subsecretário de Planejamento, Orçamento e Administração na área de sua competência.”

A portaria supracitada define também as funções da Coordenação de Orçamento e Coordenação de Finanças que exercem a função de Setorial Orçamentária e Financeira do Órgão Superior Ministério das Cidades e seus órgãos subordinados atendendo as determinações dos normativos regimentais e ao disposto na Lei nº. 10.180, de 06/02/2001, regulamentada pelo Decreto nº. 3.590/2000.

Compete a Coordenação de Orçamento do Ministério das Cidades, coordenar, orientar e avaliar as atividades relativas à execução orçamentária, além de subsidiar a elaboração da Lei de Diretrizes Orçamentárias – LDO e da Projeto de Lei Orçamentária Anual – PLOA dos órgãos e entidades vinculadas ao Ministério.

Já a Coordenação de Finanças do Ministério das Cidades compete planejar, supervisionar, controlar e orientar as atividades financeiras, programação e execução de todas as Unidades Gestoras vinculadas ao Ministério. Neste sentido, as demandas são encaminhadas mensalmente a esta Coordenação, as quais são ajustadas conforme o Cronograma estabelecido em Lei/Portaria Interministerial e atendidas mediante liberação do Tesouro Nacional.

A unidade gestora 560003 – Secretaria Executiva não efetua a execução orçamentária e financeira de forma direta, desempenhando a função de Setorial Orçamentária, Financeira e Contábil, ela é a responsável pela descentralização dos créditos orçamentários e recursos financeiros, bem como do controle gerencial desses, orientando, acompanhando e coordenando sua execução com vistas a atender os normativos que regem a programação orçamentária e financeira, além de fazer a comunicação com os respectivos Órgãos Superiores, além de realizar o acompanhamento e controle das contas contábeis e os demonstrativos constantes no Sistema Integrado de Administração Financeira do Governo Federal – SIAFI.

Unidade Gestora – 560004

A 560004 é unidade gestora credora, ou seja, está subordinada a Secretaria Executiva, mas não realiza atos de gestão orçamentária, financeira e/ou patrimonial.

Unidade Gestora – 175004

Cabe à Caixa Econômica Federal, que atua como mandatária da União, a prestação de serviços de operacionalização de programas e ações sob a gestão do Ministério das Cidades, com recursos consignados no Orçamento Geral da União e a prestação de serviços na operacionalização dos repasses de recursos do Orçamento Geral da União direcionado para projetos apoiados pelo Programa de Aceleração do Crescimento do Governo Federal – PAC, enquadrados em Programas e Ações geridos pelo MCidades, bem como atuação na qualidade de agente operador do Fundo Nacional de Habitação de Interesse Social – FNHIS.

Para operacionalização dos Programas Pró-Municípios, Drenagem Urbana Sustentável, Gestão da Política de Desenvolvimento Urbano, Mobilidade Urbana, Reabilitação de Áreas Urbanas Centrais, Resíduos Sólidos Urbanos, Serviços Urbanos de Água e Esgoto e Urbanização, Regularização e Integração de Assentamentos Precários foi firmado entre o MCidades e a CAIXA, Contrato Administrativo nº 06/2006, aditado em 30 de março de 2010, com vigência até 30 de março de 2011 e para os Programas inseridos no Programa de Aceleração do Crescimento – PAC – Elaboração de Projetos de Engenharia - Saneamento, Fortalecimento da Gestão Urbana, PPI/Intervenções em Favelas, Drenagem Urbana Sustentável, Resíduos Sólidos Urbanos e Serviços Urbanos de Água e Esgoto foi firmado o Contrato Administrativo nº 44/2007, aditado em 30 de março de 2010, com vigência até 30 de março de 2011.

A unidade gestora 175004 operacionaliza as ações sob a responsabilidade das secretarias finalísticas, que apresentarão seu Relatório de Gestão, conforme anexo I da decisão normativa TCU Nº. 107, de 27 de outubro de 2010.

Coordenação-Geral de Recursos Humanos – CGRH

A CGRH tem competência regimental para:

I – planejar, coordenar e supervisionar a execução das atividades de gestão e política de recursos humanos relacionadas com a administração, integração, desenvolvimento, aperfeiçoamento, valorização e assistência aos servidores, seguindo as diretrizes do Sistema Central de Pessoal Civil;

II – propor e elaborar projetos relacionados com o desenvolvimento dos recursos humanos do Ministério, nos níveis estratégico e operacional, se necessário, em articulação com instituições especializadas de reconhecida capacidade técnica e educacional;

III – propor e elaborar projetos relacionados com a estruturação e implementação de planos de carreira no âmbito do Ministério, em consonância com o órgão central do Sistema de Pessoal Civil;

IV – propiciar o suprimento das necessidades de recursos humanos no âmbito do Ministério;

V – promover a concessão e a permanente atualização de direitos, vantagens e benefícios aos servidores do Ministério;

VI – promover e propor, por intermédio da Coordenação-Geral de Recursos Logísticos, a celebração e rescisão de convênios e contratos na sua área de atuação;

VII – promover medidas para a realização do processo seletivo externo, delegadas pelo órgão central do Sistema de Pessoal Civil;

VIII – manter serviço de apoio administrativo no âmbito da Coordenação-Geral com a incumbência de controlar e conduzir o fluxo de documentos oficiais, apoio logístico, operacional e de protocolo, bem como requisitar, distribuir e controlar materiais de consumo e permanentes; e

IX – e assistir a Subsecretaria de Planejamento, Orçamento e Administração na área de sua competência.

Coordenação-Geral de Recursos Logísticos – CGLOG

À Coordenação-Geral de Recursos Logísticos compete:

I – planejar, coordenar e praticar atos administrativos que se fizerem necessários ao bom andamento das atividades relativas às áreas de documentação, arquivo, acervo, informação e de publicações, manutenção, serviços gerais, administração e manutenção predial, obras e instalações, transportes, telecomunicações, administração de material, suprimento, bens patrimoniais;

II – aprovar a realização de contratos e convênios, constituir comissão permanente e especial de licitação, designação de pregoeiro e de suas equipes de apoio; aprovar projetos básicos e termos de referência, realização, abertura, revogação, anulação, adjudicação, homologação, declaração de inexigibilidade em processos licitatórios ou manifestar-se em primeira instância sobre recursos interpostos, propor a aplicação de penalidades a fornecedores, convênios e instrumentos similares relativos às atividades da Subsecretaria de Planejamento, Orçamento e Administração.

III – autorizar, ordenar despesas e praticar atos de gestão orçamentária e financeira dos recursos consignados na Unidade Gestora sob sua responsabilidade, conceder suprimentos de fundos e aprovar as respectivas prestações de contas, determinar a abertura de sindicância e a instauração de processo administrativo disciplinar objetivando apurar responsabilidades e irregularidades praticadas por servidores no desempenho de suas funções, no âmbito da Coordenação-Geral de Serviços Gerais, aplicar as penalidades cabíveis, observando a legislação específica.

IV – designar gestores de contratos, com anuência dos titulares das unidades do Ministério das Cidades, às quais estejam subordinados;

V – aprovar os pedidos de reajustamentos de preços e de equilíbrio econômico-financeiro dos empenhos/contratos.

VI – autorizar o pagamento de diárias e passagens, quando devidamente propostos nos termos da legislação vigente;

VII – submeter ao prévio da Consultoria Jurídica os processos pertinentes às atividades da Subsecretaria de Planejamento, Orçamento e Administração, a implementação de procedimentos, objetivando o aprimoramento dessas atividades no âmbito ministerial.

Coordenação-Geral de Planejamento – CGPLAN

À Coordenação-Geral de Planejamento compete:

I – coordenar a execução das atividades relacionadas com o Sistema Federal de Planejamento, observando as diretrizes do órgão central;

II – coordenar a elaboração, consolidação e revisão dos planos, programas e ações dos órgãos e entidades vinculadas, bem como promover o acompanhamento, a avaliação e a produção de informações gerenciais;

III – identificar oportunidades de integração de ações e programas desenvolvidos pelo Ministério, pelos demais órgãos federais, pelos municípios, Distrito Federal, estados e organismos não-governamentais;

IV – implantar e manter banco de dados com informações referentes à execução física e

financeira de programas e ações do Ministério, considerando suas diversas fontes de recursos;

V – supervisionar a integração de programas e ações do Ministério com outros órgãos da administração direta;

VI – assistir ao Subsecretário de Planejamento, Orçamento e Administração no âmbito de sua competência.

Coordenação-Geral de Modernização e Informática – CGMI

À Coordenação-Geral de Modernização e Informática compete:

I – participar da formulação e implementar as políticas de modernização administrativa e de informática a serem empreendidas no âmbito do Ministério, em consonância com as orientações dos órgãos centrais dos sistemas, bem como propor diretrizes para o desenvolvimento das atividades da área;

II – planejar e coordenar as ações de modernização administrativa e de informática dos órgãos do Ministério, em conformidade com as políticas públicas;

III – elaborar e propor normas de utilização de uso dos recursos tecnológicos do Ministério que permitam o seu bom uso;

IV – assistir ao Secretário de Planejamento, Orçamento e Administração na área de sua competência.

2.2 Estratégia de atuação frente às responsabilidades institucionais

Secretaria Executiva

Os objetivos são coordenar o planejamento e a formulação de políticas setoriais, além de atuar na avaliação e no controle dos programas nas áreas de desenvolvimento urbano, habitação, saneamento básico e ambiental, transporte urbano e trânsito (retirado do PPA 2008 – 2011, Anexo II, Programas de Governo, Apoio às Políticas Públicas e Áreas Especiais).

No plano de ações são realizadas reuniões para apresentação dos planos de trabalho de cada Secretaria/Órgão do Ministério; promovidos debates internos sobre temas de interesse comum das diferentes áreas, contando muitas vezes com a participação de representantes de instituições convidadas com excelência no assunto. Os debates têm sido ricos, oferecendo insumos para a formulação e a integração de ações do Ministério, contribuindo ainda para a articulação do Ministério das Cidades com instituições públicas e privadas e representantes da sociedade;

Grupos de Trabalhos temporários reunindo técnicos de Secretarias e Órgãos do Ministério das Cidades são organizados com objetivo de integrar e articular programas e ações e desenvolver temas transversais. Exemplos de assuntos debatidos nos Grupos e Comitês são: capacitação, informações, Regiões Metropolitanas, favelas e Política Nacional de Desenvolvimento Urbano.

Coordenação-Geral de Orçamento e Finanças – CGORF

A Subsecretaria de Planejamento, Orçamento e Administração – SPOA atua como órgão setorial do Sistema de Orçamento e de Programação Financeira do Governo Federal, sendo designada para exercer essa função, a Coordenação-Geral de Orçamento e Finanças - CGORF, através do regimento interno do Ministério das Cidades. O trabalho da CGORF em sua essência está no cumprimento dos dispostos nos normativos que definem como deverá ser procedida a descentralização orçamentária e financeira, principalmente no que diz respeito aos limites e contingenciamento.

Após a publicação da Lei Orçamentária Anual e a decretação das diretrizes de programação financeira, tem início a execução orçamentária. A Setorial Orçamentária pode, a partir daí, efetuar a movimentação dos créditos, independentemente da existência de saldos bancários ou recursos financeiros.

A Lei Orçamentária Anual para o Exercício 2010 sob nº 12.214 de 26 de janeiro de 2010 teve no Decreto nº 7.094 de 03 de fevereiro de 2010 (de Programação Orçamentária e Financeira) um grande contingenciamento da dotação orçamentária do Ministério. O Ministério, com base no contingenciamento fixado neste Decreto, distribui os limites para movimentação e empenho das Unidades do Ministério.

Ao longo do ano, foram sendo ampliados os limites para movimentação e empenho. O grande problema é que as ampliações se concentram no final do ano. Tal fato ocasiona dificuldades na execução orçamentária, implicando num grande volume de restos a pagar inscritos.

Os limites mensais para pagamento estabelecidos conforme Decreto nº 7.094/2010 e Portaria Interministerial nº 251, de 31/05/2010, atenderam as necessidades reais das Unidades Gestoras no decorrer do ano. A programação financeira se realiza em três níveis distintos: Órgão Central de Programação Financeira, Órgão Setoriais de Programação Financeira e Unidades Gestoras. Além das ampliações de limites.

As solicitações de crédito suplementar e extraordinário e a ampliação de limite orçamentário e financeiro junto ao Ministério da Fazenda e do Planejamento são medidas importantes que foram adotadas no ano de 2010, e que, no caso do financeiro possibilitou o pagamento dos contratos de repasse firmados em exercícios anteriores, uma vez que a sistemática é o andamento das obras/investimentos.

Coordenação-Geral de Recursos Humanos – CGRH

No exercício de 2010, objetivando dar maior celeridade nos andamentos e procedimentos internos, de forma a atender com eficiência e eficácia os servidores, tanto interno como externo, procederam-se tratativas para implantação do Sistema informatizado de Recursos Humanos, que se encontra em fase de desenvolvimento.

Ressalta-se que a falta de recursos financeiros teve conseqüências no cumprimento das metas. Porém, como alternativa ao cumprimento da ação relativa à sensibilização dos avaliadores e avaliados, esta não foi realizada por profissionais externos e sim por técnicos da unidade como forma de disseminar o conhecimento quanto ao procedimento e não em forma de capacitação e desenvolvimento acerca da importância do processo de avaliação dentro de uma organização.

A Coordenação-Geral de Recursos Humanos é composta pela Coordenação de Legislação, Capacitação e Desenvolvimento de Pessoal, Coordenação de Cadastro e Pagamento de Pessoal e Coordenação de Benefícios e Assistência ao Servidor. A Coordenação de Legislação, Capacitação e Desenvolvimento de Pessoal - COLED executou suas atividades em função da estratégia estabelecida no planejamento da unidade, conforme quadro abaixo.

Quadro 2 – Objetivos, Metas, Estratégias e Avaliação dos Resultados

OBJETIVO	METAS	ESTRATÉGIAS	AVALIAÇÃO DOS RESULTADOS
Manter pessoal qualificado	100 h/a para cada servidor da COLED até novembro/2010	Grupo de estudo, curso presencial e distância, seminários, Congresso	Dos seis servidores da Coordenação quadro fizeram alguma ação de capacitação num total de 236 horas.
OBJETIVO	METAS	ESTRATÉGIAS	AVALIAÇÃO DOS RESULTADOS
Implementar estratégias de integração e comunicação	70% das unidades do Ministério visitadas até outubro/2010 (até fevereiro/2011 para Processo Capacitação).	Agendar visitas com todas as unidades e identificar as pessoas chaves da área.	Cinco visitas (SNSA, DUAP/SNH, SEMOB, SE, CGLOG)
OBJETIVO	METAS	ESTRATÉGIAS	AVALIAÇÃO DOS RESULTADOS
Aprimorar fluxos e processos de trabalho	Duas visitas por processo de trabalho até dez/2010 (Número de visitas para <i>benchmarking</i>)	Planejar para o processo de capacitação dos servidores	Foram realizadas cinco visitas no Ministério de Minas e Energia, CNPQ, CEFTRU, CGU e UNB (Decana de Pós-Graduação)
	Dois formulários e instrumentos revisados até dezembro/2010	Aprimorar o fluxo de capacitação	Oito iniciativas implementadas (*)
OBJETIVO	METAS	ESTRATÉGIAS	AVALIAÇÃO DOS RESULTADOS
Desenvolver gestores e supervisores	30% dos gestores participantes em ações em 2010	Criar ações de sensibilização e de capacitação	Noventa e três gerentes capacitados
OBJETIVO	METAS	ESTRATÉGIAS	AVALIAÇÃO DOS RESULTADOS
Priorizar as ações	50% das ações implementadas até outubro/2010	Oito projetos aprovados	Trabalhar por projetos

OBJETIVO	METAS	ESTRATÉGIAS	AVALIAÇÃO DOS RESULTADOS
Desenvolver pessoas	100% das competências organizacionais e essenciais mapeadas até dezembro/2010 (quarenta e duas unidades)	Criar grupo de trabalho de Mapeamento com representantes de todas as unidades	Coordenação do grupo de trabalho. Elaboração da missão e competência organizacional. Até dezembro trinta e quatro unidades foram mapeadas.
	Vinte e um Projetos do Plano Executado até junho/2011	Pensar sobre projetos	Nove projetos executados (**)
OBJETIVO	METAS	ESTRATÉGIAS	AVALIAÇÃO DOS RESULTADOS
Fortalecer parcerias	Duas parcerias realizadas até dezembro/2010	Contatar as instituições para realizar parcerias	STN, SERPRO, Servidores Públicos Federais, Professores universitários e CGU

Fonte: Coordenação-Geral de Recursos Humanos – CGRH

Legenda:

CEFTRU – Centro Interdisciplinar de Estudos em Transportes

CGLOG – Coordenação-Geral de Recursos Logísticos

CGU – Controladoria Geral da União

CNPQ – Conselho Nacional de Desenvolvimento Científico e Tecnológico

COLED – Coordenação de Legislação, Capacitação e Desenvolvimento de Pessoal

DUAP/SNH – Departamento de Urbanização de Assentamentos Precários da Secretaria Nacional de Habitação

SE – Secretaria Executiva

SEMOB – Secretaria Nacional do Transporte e da Mobilidade Urbana

SERPRO – Serviço Federal de Processamento de Dados

SNSA – Secretaria Nacional de Saneamento Ambiental

STN – Secretaria do Tesouro Nacional

UNB – Universidade de Brasília

(*)1-Elaboração de um roteiro para o Fluxo de tratamentos de processos- digitalização; 2- Criação de Nota Técnica para contratação pela Portaria de Curso e Concurso; 3- Aprimoramento de fluxos de notas e projetos; 4 - Formulário de orientação Anexo A, 5 - Aprimoramento das ações gratuitas; 6- Nota Técnica 7-Licença Capacitação; 8- Criação de modelo projeto pedagógico para instrutores.

(**) Projeto Sistemas Operacionais, Projeto Planejamento (DGOS), Projeto Sistemas Gerenciais Projeto Elaboração de relatório, Projeto Geoprocessamento, Projeto de Treinamento e Avaliação de T&D, Pós em Gestão e Tecnologia do Saneamento e Projeto Aprovado Gestão Documental.

Conquistas

Institucionalizou-se uma cultura de “pensar por projetos”. Ao longo do exercício de 2010 trabalhou-se por projetos de capacitação, por meio de diálogo com diversos atores (internos e externos), o que permitiu racionalizar as ações no que se refere a custos, atendendo um maior número de servidores capacitados, possibilitando uma compreensão de todo o processo de capacitação, bem como a adequação da ação às necessidades do Ministério.

Dos 21 projetos previstos no plano de capacitação, que tem sua vigência até junho de 2011, oito foram aprovados no exercício de 2010.

No que se refere a dados qualitativos realizou-se iniciativas que contribuíram nas atividades de capacitação, entre elas:

- Premiação do Projeto “Desenvolvendo os meios para atingir os fins”; da ação de fomento do Ministério do Planejamento, Orçamento e Gestão;

- Realização de cinco visitas para *benchmarking* que permitiu conhecer outros contextos e aprimorar o processo;
- Realização de cinco visitas nas unidades do Ministério, envolvendo um número representativo de pessoas, que permitiu compreender melhor as necessidades de capacitação;
- Criação do Grupo de Trabalho com o objetivo de definir a missão do órgão e competência organizacional e início do mapeamento das competências individuais;
- Contratação de profissionais por meio da Portaria nº 449, de 12 de novembro 2009, que estabelece a tabela de valores por encargo de curso ou concurso – GECC - Encargo de Curso e Concursos, o qual possibilitou conhecer alguns talentos internos e externos, racionalizar recursos e elaborar ações customizadas às necessidades do órgão; no objetivo “aprimorar fluxos e processos de trabalho”. Toda a equipe teve participação nas iniciativas, o que permitiu melhorar a gestão da Coordenação;
- Captação de duas servidoras para compor a equipe, sendo uma administradora e uma socióloga.

Desafios para 2011

- O primeiro grande desafio é aprovar os projetos num menor tempo, pois existiram projetos que percorreram todo o ano de 2010 para serem finalizados e aprovados;
- Atender às demandas prioritárias do Ministério das Cidades, tendo em vista o contingenciamento de recursos para o exercício de 2011;
- Capacitar a equipe, com vistas a garantir respostas tempestivas e com qualidade;
- Estabelecer maior integração com as unidades demandantes, na aprovação dos processos, de modo a agilizar o trâmite processual, a fim de superar as necessidades de capacitação dos servidores;
- Aumentar o número de servidores na equipe da Coordenação.

A Coordenação de Benefícios e Assistência à Saúde do Servidor, no exercício de 2010, conseguiu desempenhar atividades previstas na Portaria nº 36, de 23 de janeiro de 2009, publicada no Diário Oficial da União de 26 de janeiro de 2009, no tocante à proposição de medidas voltadas à promoção à saúde, vigilância dos ambientes de trabalho, concessão de adicionais e de licenças, de forma a buscar a melhoria da qualidade de vida no trabalho, conjuntamente com o profissional de medicina lotado na Unidade. Para tanto, foi elaborado um Plano de Implantação do Serviço de Atenção à Saúde do Servidor, aprovado pela Subsecretaria de Planejamento, Orçamento e Administração em 2010.

Ante a implantação do plano, foram realizados cinco eventos voltados à qualidade de vida dos servidores, realizados com baixo custo e com apoio dos parceiros do Ministério das Cidades. Ressalte-se que dois deles, como o Brechó Natalino e a Campanha de Doação de Sangue tiveram como foco principal, reforçar nos servidores e colaboradores o papel de cidadão e promover a solidariedade.

Foi firmado Acordo de Cooperação para integração da unidade Sistema Integrado de Atenção à Saúde do Servidor – SIASS do Ministério da Saúde, adequando a Coordenação à nova política do Governo Federal no que tange a saúde do servidor público federal.

Ainda, como conquista, foi instituído o Grupo de Trabalho permanente com a finalidade de elaborar, implantar e executar as atividades do Programa de Qualidade de Vida no Trabalho – QVT, no âmbito do Ministério das Cidades, por meio da Portaria nº 594, de 09 de dezembro de 2010, publicada no Boletim de Pessoal e Serviço, de 23 de dezembro de 2010.

A Coordenação de Cadastro e Pagamento adotou rotinas visando à celeridade dos processos, estimulando os servidores a utilizarem os sistemas disponíveis na intranet como, por exemplo, a atualização de dados cadastrais, bem como a liberação de formulários, entre outros. Foi implementado o sistema webférias, com o objetivo de otimizar a solicitação das férias. Adotou, ainda, rotinas visando à redução de custos administrativos, passando a informar a frequência de servidores cedidos eletronicamente, gerando economia de papel e tonner, principalmente.

Coordenação-Geral de Recursos Logísticos – CGLOG

A estratégia de atuação da Coordenação-Geral de Recursos Logísticos - CGLOG é prover as contratações necessárias e previstas, a custos economicamente viáveis para aquisições de diversos materiais e contratações de diversos serviços, com a finalidade precípua de agilizar e dar condição logística para a execução dos projetos destinados ao MCidades.

A principal estratégia de atuação da CGLOG, no exercício sob exame, foi a administração da estrutura física das dependências do MCidades, pela locação do imóvel no Setor de Autarquias Sul - SAUS de aproximadamente 17.000 m², planejamento estratégico de logística, com o intuito de dar condições dignas de trabalho aos servidores, colaboradores e prestadores de serviços do órgão, assim como, acompanhamento dos contratos específicos.

A atuação da CGLOG no exercício de 2010 enfrentou algumas dificuldades, tanto de pessoal quanto orçamentária. O aporte de recursos de investimentos alocados na gestão do órgão para o Programa de Aceleração do Crescimento – PAC, bem como o aumento de pessoal para gerir os programas finalísticos, resultou em um significativo crescimento na execução orçamentária, o que ocasionou aumento nas despesas de custeio e investimento para suporte logísticos às unidades integrantes do MCidades, tais como: aquisição de máquinas e equipamentos, computadores e outros componentes, espaço físico para guarda de material e acomodação de pessoal, ampliação de sistemas de rede, aquisição de software, aumento de consumo de energia elétrica, de água, telefone, maior demanda de material de consumo, aumento no quantitativo de impressão e cópias, utilização de veículos a serviço, diárias, passagens, e outros.

Coordenação-Geral de Planejamento – CGPLAN

A Coordenação-Geral de Planejamento coordenou a execução das atividades relacionadas com o Sistema Federal de Planejamento, observando as diretrizes do órgão central.

Inserida neste contexto atuou no monitoramento dos Sistemas de Informações Gerenciais – Sigplan e do Sistema de Monitoramento do Programa de Aceleração do Crescimento – SISPAC.

Exerceu as funções de coordenação da Unidade de Monitoramento de Avaliação – UMA, no âmbito do MCidades, respaldada pela Portaria nº 522, de 31 de outubro de 2008, estando entre as suas atribuições a de apoiar o Secretário-Executivo ou o seu equivalente no monitoramento dos indicadores de programa do Órgão.

Por intermédio da Portaria nº 458, de 12 de novembro de 2009, foi instituído um Grupo de Trabalho sob a coordenação desta Coordenação-Geral, objetivando definir e parametrizar indicadores de desempenho, controláveis e quantificáveis voltados para mensurar, acompanhar e avaliar sistematicamente os Programas geridos pelo Ministério, tanto nas ações custeadas por recursos do Orçamento Geral da União como para aquelas financiadas com recursos do Fundo de Garantia do Tempo de Serviço – FGTS. No ano de 2010, foram concluídos os trabalhos do grupo. Resumidamente, o Grupo concluiu pela: a) revisão de 14 indicadores do atual PPA, b) exclusão de 3 indicadores do atual PPA; C) inclusão de 7 indicadores no próximo PPA e d) ficou pendente para o próximo PPA definir novos indicadores para 3 programas de governo.

Coordenou e consolidou ainda as propostas do Ministério para o Projeto de Lei de Diretrizes Orçamentárias 2011, a proposição qualitativa do Projeto de Lei Orçamentária Anual 2011, bem como a Revisão Anual do Cadastro de Ações 2010.

Coordenou e consolidou os relatórios do Ministério das Cidades para subsidiar a Transição Governamental do Governo Federal (Livro da Transição e Balanço de 8 anos de Governo).

Realizou a revisão, a manutenção e a atualização do Cadastro de Usuários no SIGPlan, dos níveis de acesso necessários ao desempenho das atividades do órgão, em conformidade com os normativos legais vigentes.

Coordenou e consolidou os trabalhos que culminaram na publicação da Portaria nº 246, de 20 de maio de 2010, que alterou os anexos I, II, III e IV da Portaria nº 238, de 14 de julho de 2009, identificando as unidades administrativas vinculadas aos programas e ações do PPA 2008-2011 sob a responsabilidade deste Ministério para o ano de 2010.

Orientou ainda os gerentes de programa no processo de Avaliação Anual do Plano Plurianual 2008 – 2011, ano base 2009.

Dentre outras atribuições orientou e consolidou os trabalhos para elaboração da Mensagem Presidencial, da Prestação de Contas do Presidente da República, além dos Manuais de Instruções para Contratação e Execução dos Programas e Ações deste Órgão.

Outra atribuição relevante foi a atuação na coordenação do Grupo de Trabalho, instituído através da Portaria nº 158, de 29 de abril de 2009, criado objetivando participar de todas as etapas de proposição das metas institucionais no processo de avaliação de desempenho para fins de pagamento da Gratificação de Desempenho de Atividade em Infra- Estrutura – GDAIE; estabelecer mecanismos de discussão sobre as metas propostas pelas Unidades do Ministério das Cidades; sugerir novas metas, quantitativos e produtos a serem atingidos, semestralmente; aferir e consolidar o atingimento das metas previstas para o período; e revisar, em caráter excepcional, as metas durante o período de avaliação, na hipótese de superveniência de fatores que influenciem significativamente e diretamente a sua consecução, desde que o órgão não tenha dado causa a tais fatores.

No exercício de 2010, os trabalhos do referido Grupo de Trabalho resultaram na publicação das Portarias nº 348, de 14 de julho de 2010, e nº 619, de 14 de dezembro de 2010, que divulgaram o resultado da Avaliação de Desempenho Institucional para fins de cálculo do pagamento da Gratificação GDAIE para os períodos de 1º de dezembro de 2009 a 31 de maio de 2010 e 1º de junho de 2010 a 30 de novembro de 2010, respectivamente.

A Coordenação-Geral de Planejamento integra a Comissão Permanente de Avaliação de Documentos – CPAD, instituída pela portaria nº 218, de 23 de 2009 que tem por objetivo cumprir

os procedimentos de avaliação documental no âmbito do MCidades. No ano de 2010, a Coordenação participou da 1ª Reunião Ordinária da CPAD do MCidades, que teve como pauta a apresentação dos membros, o relatório das atividades de gestão de documentos desenvolvidas pela Coordenação de Documentação, Arquivo, Acervo e Informações, Apresentação do Regimento Interno da CPAD e deliberação acerca da justificativa para eliminação de documentos no MCidades nº 01/2010.

A Coordenação-Geral de Planejamento assistiu ainda a Subsecretaria de Planejamento, Orçamento e Administração-SPOA no âmbito de sua competência fornecendo-lhe subsídios necessários a uma boa gestão pública quando foi necessário.

Coordenação-Geral de Modernização e Informática – CGMI

As organizações, públicas ou privadas, estão cada vez mais dependentes dos recursos da Tecnologia da Informação - TI, de modo que essa área a cada dia se torna estratégica para a consecução dos objetivos institucionais. Isto significa que as metas da organização, de algum modo, passam pela TI. Por este motivo, a unidade de TI do MCidades juntamente com a Secretaria Executiva, Subsecretaria de Planejamento, Orçamento e Administração - SPOA e Coordenação-Geral de Recursos Humanos - CGRH promoveu oficinas de planejamento estratégico com o objetivo de estabelecer premissas básicas de Planejamento Estratégico para a área de Tecnologia de Informação do MCidades e o Plano Diretor de Tecnologia da Informação – PDTI.

A Coordenação-Geral de Modernização e Informática é composta pela Coordenação de Desenvolvimento de Sistemas e Administração de Dados e a Coordenação de Tecnologia da Informação.

A Coordenação de Desenvolvimento de Sistemas e Administração de Dados objetiva apoiar as estratégias e os processos de trabalho do MCidades, aplicando a Tecnologia da Informação - TI na concepção de soluções inteligentes, proporcionando a melhoria contínua na gestão do negócio, gerenciamento de informações e tomada de decisões.

Além de ações relacionadas à manutenção, correção, aperfeiçoamento e desenvolvimento de sistemas corporativos e departamentais, o uso da TI, apoiando as estratégias e ações gerenciais do MCidades, objetiva consolidar a efetividade de suas ações e contribuir para gestão voltada para a eficácia e eficiência.

Atualmente, a urgência e a importância das organizações em adequar-se às mudanças tecnológicas do mundo moderno fazem com que a análise, o desenvolvimento e a implantação de inovações na área de desenvolvimento de sistemas sejam feitas com efetividade. Desse modo, as novas tecnologias na implantação de sistemas para atender ao usuário, representam um diferencial importante nesse contexto, pois agregam qualidade, confiabilidade e agilidade nas tomadas de decisões.

Quadro 3 – Atividades exercidas em 2010 pela Coordenação de Desenvolvimento de Sistemas e Administração de Dados

Sistema	Objetivo	Departamento
Consulta Prévia 2010	Receber informações sobre as demandas dos municípios a respeito de suas áreas de atuação	SNH, SNSA e SEMOB
Pac2	Receber informações sobre as necessidades e demandas dos municípios a respeito do Programa de Aceleração do Crescimento 2 - PAC2	SNPU
Pac2 Saneamento	Receber informações sobre as necessidades e demandas dos municípios a respeito do Programa de Aceleração do Crescimento 2 - PAC2	SNSA
SISad	Receber informações sobre as necessidades e demandas dos municípios	SNH
ValeTransporte 2010	Obter informações de vários municípios brasileiros sobre a utilização do vale transporte	SEMOB
Same	Criação de Formulário no sistema Gerador Dinâmico de Questionário - GDQ	SNSA
Padimpi	Criação de Formulário	SNPU
Plansab	Criação de Formulário	SNH
Blog	Criação do Blog da Secretaria Nacional de Programas Urbanos	SNPU
Sass	Criação de formulário para receber informações dos servidores do MCidades	CGRH
SNIS WEB	Cadastro de informação de saneamento e esgoto	SNSA

Fonte: Coordenação-Geral de Modernização e Informática – CGMI

Legenda:

SNH – Secretaria Nacional de Habitação

SNSA – Secretaria Nacional de Saneamento Ambiental

SEMOB – Secretaria Nacional do Transporte e da Mobilidade Urbana

SNPU – Secretaria Nacional de Programas Urbanos

CGRH – Coordenação-Geral de Recursos Humanos

Quadro 4 – Aplicações concluídas em 2010 pela Coordenação de Desenvolvimento de Sistemas e Administração de Dados

Aplicação	Descrição
Agenda	Sistema de agenda para Secretarias.
Move	Sistema de movimentação de máquina.
Oásis	O Oásis permite o acompanhamento das ações da área de TI como Rede de Computadores, Banco de Dados, Modernização, Desenvolvimento de Sistemas e Sítios, entre outros.
Piwik	Aplicação de análise de estatística de acesso web aos domínios do MCidades.
Cidadesnet	Intranet do MCidades.
SVN	Aplicação de controle de versão.
Openaudit	Aplicação de inventário de hardware OPEN SOURCE.
OCS	Ferramenta de geração de relatório das máquinas.
SACI	Sistema compartilhado via servidor de arquivo .

Fonte: Coordenação-Geral de Modernização e Informática – CGMI

Além das atividades relacionadas no quadro acima, foi realizada a manutenção das bases de dados dos sistemas presentes no MCidades. Foram realizadas as migrações dos sites do SNSA e PBQPH do local web para o site do Ministério das Cidades.

A cada momento surgem novas ameaças à segurança das redes computacionais colocando em risco os negócios das organizações. Assim sendo, o desenvolvimento, a atualização e a aplicação eficaz de normas e regras que permitam coibir tais ameaças são fundamentais para o controle dos negócios corporativos, visto que essa atividade maliciosa vem se tornando cada vez mais comum, ambiciosa e mais sofisticada.

A Coordenação de Tecnologia da Informação vem buscando a melhoria nos serviços disponíveis no MCidades com a implementação de novas tecnologias para atender as diversas exigências e tratamento de segurança.

Quadro 5 – Projetos concluídos pela Coordenação de Tecnologia da Informação

Projetos	Composição	Breve Descrição
Criação de Ambiente de Homologações	Para teste e homologação de aplicações e bases de dados	O ambiente de homologação é idêntico ao ambiente de produção, com intuito de testar as aplicações e as bases de dados antes de serem colocadas em produção, evitando assim indisponibilidades do ambiente de produção e segurança.
Centralização de Bases de Dados	Levantamento das bases de dados utilizadas no MCidades e no SGBD's utilizados (hoje são o Mysql, o Postgres e o MS SQL)	Estão sendo migradas todas as bases de dados para o Postgres. Ainda em andamento. Foram recebidas, por exemplo, as bases dos sites do pmss e snis que tem suas bases em MYSQL.
Centralização e Espelhamento do Servidor de Aplicação	Levantamento das Aplicações Web utilizadas no Ministério	Todas as aplicações estão sendo migradas para um único servidor de aplicação, o TERESINA que se encontra em funcionamento a mais de 439 dias sem desligar. Devido à entrada do Departamento Nacional de Trânsito - DENATRAN e demais setores, assim como novas demandas de serviços, o servidor espelho é utilizado para prestar os serviços.
Consolidação do Servidor de Arquivos	Levantamento do consumo de espaço dos Setores, nos servidores de arquivo hoje em funcionamento	Migração para o novo servidor de arquivos denominado Blumenau, onde ficará centralizado todos os arquivos do MCidades, servidor este com cota, antivírus e controle de acesso. Cada setor tem sua partição separada, não impactando em outro setor caso este estoure sua quota.
Criação de Servidor WSUS, para atualização automática das máquinas Windows	Levantamento das necessidades de atualizações críticas fornecidas pela Microsoft que não eram executadas e instaladas pelos usuários do MCidades	Hoje as atualizações são baixadas por um servidor central, distribuídas e automaticamente instaladas nas máquinas dos usuários, sem que os mesmos necessitem intervir.
INFOVIA	Contrato junto ao Serviço Federal de Processamento de Dados - SERPRO para fornecimento de link de internet	O contrato foi renovado com alterações, para adaptação a nova realidade do MCidades, pois, agora há apenas uma sede. A nova data de término do contrato é 28/10/2011. Processo nº 80000.029181/2009-31.
Migração do Departamento Nacional de Trânsito - DENATRAN para o MCidades		Os serviços, e-mail's, arquivos, protocolo, Sistema de Nomes de Domínios - Domain Name System - DNS e sistemas foram todos migrados para os servidores do MCidades. A responsabilidade sobre o domínio denatran.gov.br passou para a CGMI, usuário AIF38 no registro.br
Sistema de Estatísticas de Acesso Web	Implantação de software para armazenamento de acesso web, as aplicações desenvolvidas, adquiridas ou software livres hospedas no MCidades	Através de ferramenta do software livre, foi instalado no mesmo servidor de PGR – Plataforma de Gerenciamento de Redes uma ferramenta de estatísticas de acesso web aos domínios e aplicações web.

Fonte: Coordenação-Geral de Modernização e Informática – CGMI

Quadro 6 – Projetos em andamento pela Coordenação de Tecnologia da Informação

Projetos	Composição	Breve Descrição
Consolidação da Plataforma de Gerência de Redes - PGR	Ambiente de monitoramento da rede, ativos e serviços	Ambiente composto de ferramentas de gerências de redes como monitoramento dos equipamentos e notificação aos administradores por meio de e-mail.
Elaboração da Política de Segurança	Normas de Segurança para a rede do MCidades; Normas de Utilização dos Recursos Computacionais; Norma de Uso das Contas de Correio Eletrônico; Norma de Uso da Rede; Normas para os Serviços DNS; Normas para Serviços e Servidores WWW	O documento aborda a segurança da Rede Computacional do MCidades em seus diversos aspectos, apresentando recomendações e ações que devem ser seguidas de forma a preservar o patrimônio e a informação, no que se refere aos setores computacionais e de comunicação, e a reputação do MCidades.
Implantação de servidor IPS/IDS	HLBR – Hogwash Light BR versão atual 1.7.2	Foi colocado no ar servidor de IPS para detectar tráfego anômalo e tratá-lo, bloqueando possíveis tentativas de acesso indevido.
Migração do PMSS para o Ministério das Cidades		Os serviços, e-mail's, arquivos, protocolo Sistema de Nomes de Domínios - Domain Name System - DNS e sistemas foram todos migrados para os servidores do MCidades. A responsabilidade técnica sobre o domínio pmss.gov.br passou para CGMI, usuário AIF38 no registro.br
Migração do SNIS para o Ministério das Cidades		Os serviços, e-mail's, arquivos, protocolo, Sistema de Nomes de Domínios - Domain Name System - DNS e sistemas foram todos migrados para os servidores do Ministério. A responsabilidade técnica sobre o domínio snis.gov.br passou para a CGMI, usuário AIF38 no registro.br.
Certificação Digital	Aquisição de certificação digital A1 para os domínios www4.cidades.gov.br belem.cidades.gov.br	Ambos os certificados digitais são para inclusão de criptografia do e-mail e do servidor de aplicações web.

Fonte: Coordenação-Geral de Modernização e Informática – CGMI

A Coordenação de Tecnologia da Informação atuou como intermediadora das contratações e aquisições do Ministério das Cidades, tendo como papel fundamental o de viabilizar os anseios das áreas deste órgão. Foi responsável pelo controle de processos, gestão de contratos de TI, elaboração de notas técnicas, ateste de notas fiscais. Além disso, subsidiou o Coordenador – Geral de Modernização e Informática em reuniões, seminários, apresentações, entre outras, tarefas designadas pelo mesmo.

Quadro 7 – Projetos de contratação intermediados pela Coordenação de Tecnologia da Informação em 2010

Objeto	Descrição
Aquisição de Licença de uso e atualização de versão de software (Corel draw e autocad)	Aquisição de cento e cinquenta licenças Acrobat Professional na versão X (10), cinquenta licenças Adobe Creative Suite Design Premium na versão CS5, sessenta licenças AutoCAD NLM (em rede) na versão 2011, cinquenta licenças Corel Draw na versão X5, duas licenças Delphi Enterprise na versão 2011, dez licenças do EMS SQL Studio for Postgres na versão 2010 e duas licenças do Axure RP na versão 5.6.
Aquisição de Licenças - Suite para escritório (Pacote Office)	Aquisição de trezentos e setenta licenças de suite de escritório (editor de texto, planilha eletrônica, estruturador de slides e banco de dados), doze licenças de Software de Gerência de Projetos Cliente e uma licença de software de Gerência de Projeto Servidor.
Aquisição de Microcomputadores	Aquisição de cinquenta estações de trabalho Tipo I e duzentas e cinquenta estações de trabalho avançadas Tipo II.
Contratação de Empresa para Fornecimento de Solução Integrada de Apoio a Administração (BPM)	Fornecimento de tecnologia e serviços, que constitui em levantamentos, adaptação da solução, integração de bases externas e internas, estruturação e formação de base de dados integrados e recursos de tecnologia especializados para gestão.

Aquisição de Datashow	Aquisição de doze projetores multimídia (data-show) e doze telas de projeção.
Aquisição de Equipamento de Videoconferência	Aquisição de equipamentos destinados a prover serviços de videoconferência aos usuários do MCidades.
Aquisição de Solução de Fax Corporativo para o MCidades	Contratação de empresa especializada para o fornecimento de licenças de software, hardware e serviços técnicos especializados destinados a implantação de um Servidor Corporativo de Fax.
Contratação de empresa especializada na Implantação de Sala Cofre	Contratação de empresa especializada na instalação de um ambiente de alta disponibilidade para proteção de informações, equipamentos e sistemas críticos de Tecnologia da Informação - TI, incorporando infraestrutura segura.
Aquisição de Materiais de Consumo	Aquisição de materiais e suprimentos de informática para a manutenção na área de suporte técnico e rede lógica deste MCidades.
Aquisição solução de gestão e gerenciamento de recursos de TI (Trauma Zero)	Parque computacional identificado e mapeado.
Contratação de Service Desk	Serviços técnicos remoto e presencial e gerenciamento de incidentes, suporte operacional e administrativo, compreendendo o planejamento, implantação, operação e gestão e assessoria técnica para a CGMI no âmbito do MCidades.
Contratação de empresa para fornecimento de equipamentos e prestação de serviço de tecnologia da informação para o centro de processamento de dados - CPD	Garantir a manutenção de toda a estrutura de servidores, armazenamento e backup/restore do MCidades.
Contratação de Empresa especializada para manutenção do Sistema ASI	Serviço de manutenção em software gerenciador de materiais e bens móveis, desenvolvido em linguagem Centura.
Contratação de empresa especializada na criação e implementação de Rede Social Corporativa	Criação de portal para rede social do MCidades.

Fonte: Coordenação-Geral de Modernização e Informática – CGMI

Com o cenário existente, os servidores e serviços necessitam de manutenção preventiva, corretiva e evolutiva, seja em hardware ou em sistema operacional e software, proporcionando assim segurança nas informações em fluxo ou/e armazenadas. Também requerem atenção continuada à gestão de capacidade, de estatísticas, de dimensionamento, de controle do fluxo de dados e do armazenamento, do acesso físico e lógico a sistemas, a computadores, a ativos de rede, a internet, a servidores, a listas de mensagens eletrônicas, a hospedagem web e ao uso de banda.

Quadro 8 – Serviços que estão alocados nos servidores e que são prestados pela CGMI

Nome do Servidor	Serviços/Software	Breve Descrição
Americana (Linux Debian)	DNS Externo Primário - Bind “Software Livre”	O Sistema de Nomes de Domínios - Domain Name System - DNS externo resolve endereços da rede (IP's públicos) em nomes e vice-versa para acesso aos serviços prestados pelo MCidades como por exemplo: e-mail, portal web, aplicações, listas e serviços. Responsável pelos endereços: www.cidades.gov.br ns1.cidades.gov.br ns2.cidades.gov.br webmail.cidades.gov.br www4.cidades.gov.br listas.cidades.gov.br geosnic.cidades.gov.br belem.cidades.gov.br www2.cidades.gov.br www.denatran.gov.br ns1.denatran.gov.br ns2.denatran.gov.br www.pmss.gov.br

		ns1.pmss.gov.br ns2.pmss.gov.br
Abadiania (Linux Debian)	DNS Externo Secundário - Bind "Software Livre"	O Sistema de Nomes de Domínios - Domain Name System - DNS externo secundário resolve as requisições de endereços da rede (IPs públicos) em nomes e vice-versa em caso de falha do DNS externo primário. Responsável por resolver os nomes das requisições de acesso aos serviços prestados pelo MCidades e pelo Departamento Nacional de Trânsito - Denatran como por exemplo: e-mail, portais web, aplicações, listas e demais. Responsável pelos endereços externos: www.cidades.gov.br ns1.cidades.gov.br ns2.cidades.gov.br webmail.cidades.gov.br www4.cidades.gov.br listas.cidades.gov.br geosnic.cidades.gov.br belem.cidades.gov.br www2.cidades.gov.br www.denatran.gov.br ns1.denatran.gov.br ns2.denatran.gov.br www.pmss.gov.br ns1.pmss.gov.br ns2.pmss.gov.br
Belem (Linux Debian)	E-mail – Exim Listas – Mailman Anti-Vírus – Clamav Anti-Spam – Spamsasim "Softwares Livre"	Servidor antigo. Envio e recebimento de e-mail, anti-spam, anti-vírus, anti-spyware e hospedagem de listas de discussão. Os serviços serão migrados para novo servidor de e-mail Belem2. A migração está em processo de teste e homologação.
Belem2 (Linux Debian)	E-mail - Postfix Lista - Mailman Anti-Vírus - Clamav Anti-spam-Spamsasim "Softwares Livre"	Envio e recebimento de e-mail, anti-spam, anti-vírus, anti-spyware e hospedagem de listas de discussão. Em processo de testes para implantação e migração.
Apucarana (Linux Debian)	DNS Secundário Interno - Bind DHCP - DHCP3 Tomcat - Antigo "Softwares Livre"	O Sistema de Nomes de Domínios - Domain Name System - DNS secundário interno resolve endereços de rede (IPs) para nomes de servidores e computadores interno. O DHCP – Dynamic Host Control Protocol - delega endereços de rede lógicos para os computadores se interligarem a rede do MCidades. Aplicação Tomcat é antiga e utilizada pela aplicação da LinkData para pedidos e controle de estoque de materiais do almoxarifado
Formosa (Linux Debian)	Proxy e Cache-Squid Filtro de Pacotes- Dansguardia "Softwares Livre"	Disponibilidade da Internet aos usuários, com restrição e bloqueio a alguns sites e tipos de arquivos pelo filtro de pacotes e armazenamento de URL's para cache.
Piracicaba (Linux Debian)	ServidorProxy e Cache-Squid Filtro de Pacotes- Dansguardia - Squid "Softwares Livre"	Disponibilidade da Internet aos usuários, com restrição e bloqueio a alguns sites e tipos de arquivos pelo filtro de pacotes e armazenamento de URL's para cache.
Boa Vista (Linux Debian)	Banco de Dados - PostgreSQL "Software Livre"	Base de Dados, hoje com separação entre aplicações externas, internas e imagens de geoprocessamento, todas armazenadas em storage.
Mansidão (Linux Debian)	Homologação Banco de Dados - PostgreSQL "Software Livre"	Servidor de Banco de Dados, onde todas as novas bases são homologadas antes de entrar em produção.
SaoLuiz (Linux Debian)	Portal Web - Plone, Zope,Python	Hospedagem do Sítio www.cidades.gov.br . Hoje funcionando como uma máquina virtual VMWARE ESXi –

	“Softwares Livre”	Software Livre.
Taguatinga (Linux Debian)	Servidor Redundante do Portal Web Mcidades – Saoluiz “Softwares Livre”	Hospedagem do Sítio www.cidades.gov.br . Hoje funcionando como uma máquina virtual VMWARE ESXi – Software Livre. Em caso de problema de hardware e software, este assume os mesmos serviços do servidor SaoLuiz.
Ilheus (Linux Debian)	Sincronizador de horas-NTP Controle de versão-SVN “Softwares Livre”	O NTP – Network Time Protocol sincroniza as horas de todos os servidores e computadores com o mesmo horário e timezone. O SVN - Subversion - controle de versão, para aplicações e ferramentas utilizadas no MCidades.
Teresina (Linux Debian)	Web Produção – Apache2 “Software Livre”	Servidor web de produção para aplicações em PHP5 - Hypertext Preprocessor e TOMCAT. – servidor de web java Também hospeda o Webmail do MCidades.
Maceio (Linux Debian)	Homologação Web – Apache2 “Software Livre”	Servidor de homologação web, onde todas as novas aplicações são testadas e homologadas antes de entrarem em produção.
Mossoro (Linux Debian)	Backup – Bacula “Software Livre”	Cópia de segurança dos arquivos, base de dados, configurações e sistemas críticos. Incremental na semana e completo no fim de semana. Hoje realizando backup completo todo primeiro final de semana do mês, incremental de segunda a sexta e diferencial nos finais de semana restantes.
Vitoria (Linux Debian)	Web Produção Geosnic - Apache2 “Software Livre”	Servidor web de aplicação, hospedagem da aplicação GEOSNIC e PBQP-H por utilizarem ainda php4.
Barbacena (Linux Debian)	Web Homologação Geosnic - Apache2 “Software Livre”	Servidor web de aplicação para ambiente de homologação da aplicação GEOSNIC e PBQP-H por utilizarem ainda PHP4.
Itacare (Linux Debian)	Plataforma de Gerenciamento de Rede(PGR) – Zabbix/Cacti Documentação CGMI - Dokuwiki Inventário Ativos – OCS Inventor “Software Livre”	Servidor de gerenciamento de rede, documentação da CGMI, inventário de ativos de rede, computadores e servidores.
Brejo (Linux Debian)	Firewall – Iptables “Software Livre”	Servidor de segurança da rede do MCidades.
Fortaleza (Linux Debian)	LDAP “Software Livre”	Autenticação de acesso por meio de login e senha para uso do e-mail, bem como o sistema GeoSnic, em migração para um novo servidor.
HLBR (Linux Debian)	HLBR – IPS/IDS “Software Livre”	Sistema de prevenção de invasão e Sistema de detecção de invasão.
Gama (Windows 2003)	Web Windows-IIS Legados – ASP Banco de dados “Softwares Proprietários”	Servidor web do portal do Departamento Nacional de Trânsito - DENATRAN para .asp onde estão sendo migradas as aplicações do servidor SãoPaulo, hospedagem de legados como por exemplo CPROD, DenatranDoc, PBQP-H, PNCDA e base de dados MS SQL-Server 2003.
Blumenau (Windows 2003)	Arquivo “Software Proprietário”	Armazenamento e compartilhamento de arquivos corporativos, com perspectiva de aumento considerável na capacidade para mais dois anos, tendo uma partição para cada setor.
VilaBoa (Windows 2003)	Anti-Vírus “Software Proprietário”	Servidor que hospeda o Sistema de Administração centralizado da ferramenta de anti-vírus do MCidades, o Macafee.
Niquelandia (Windows 2003)	Gerenciamento – Trauma Zero “Software Proprietário”	Um conjunto de ferramentas para distribuição de software, inventário de hardware e software, controle remoto, relatórios gerenciais.

Angra (Windows 2003)	WSUS MS SQL 2006 “Softwares Proprietários”	O WSUS é o serviço de gerenciamento de equipamentos que utiliza o Sistema Operacional Windows. São realizadas atualizações em um servidor e posteriormente transmitidas as demais estações. O SQLServer é utilizado devido a aplicações legadas.
Cabofrio (Windows 2003)	DNS Interno Primário Active Directory Primário - AD “Softwares Proprietários” OCS Report “Software Livre”	Sistema de Nomes de Domínios - Domain Name System - DNS interno primário resolve endereços da rede interna (IP's) em nomes e vice-versa para acesso aos servidores, internet, e-mail e listas. O Active Directory-AD é o responsável pela autenticação de acesso por meio de login e senha para os computadores. O OCS é um software de inventário de computadores/hardware e aplicações/softwares neles instalados, sendo um dos software de inventário gratuito.
Friburgo (Windows 2003)	DNS Interno Secundário Active Directory Secundário - BDC “Softwares Proprietários”	O Active Directory-BDC é o responsável pela autenticação de acesso por meio de login e senha para os computadores em caso de falha do Active Directory-AD.
Belohorizonte (Windows 2003)	Impressão Hprint “Software Proprietário”	Impressão corporativa integrando segurança nas impressões, controle de uso e monitoramento dos arquivos imprimidos.
Florianopolis (Windows 2003)	Fax Corporativo “Software Proprietário”	Integração de fax com os usuários por e-mail e impressoras.
Saopaulo (Windows 2003)	Web Windows, Legados e Banco de dados	Hospedagem de legados, como por exemplo CPROD, Digidoc, DenatranDoc e base de dados MS SQL-Server.

Fonte: Coordenação-Geral de Modernização e Informática – CGMI

Segue a relação dos sites e páginas hospedados no MCidades.

Site do Ministério das Cidades

<http://www.cidades.gov.br>

Webmail do Ministério das Cidades

<https://webmail.cidades.gov.br>

Listas de discussão do Ministério das Cidades

<http://listas.cidades.gov.br>

Site do Departamento Nacional de Trânsito – DENATRAN

<http://www.denatran.gov.br>

Site do Sistema Nacional de Informações sobre Saneamento – SNIS

<http://www.snis.gov.br>

Site do Programa de Modernização do Setor de Saneamento – PMSS

<http://www.pmss.gov.br>

Site do Programa Brasileiro da Qualidade e Produtividade do Habitat - PBQP-H

<http://www4.cidades.gov.br/pbqp-h>

Site de Geoprocessamento do Sistema Nacional de Informações Urbanas – GeoSnic

<http://geosnic.cidades.gov.br>

Páginas, Formulários e Aplicações Web do Ministério das Cidades

<http://www4.cidades.gov.br/sopersan>

<http://www4.cidades.gov.br/snhis>

<http://www4.cidades.gov.br/sistematica>

<http://www4.cidades.gov.br/sisad>

<http://www4.cidades.gov.br/seradi>

<http://www4.cidades.gov.br/preconfu>

<http://www4.cidades.gov.br/piwik>

http://www4.cidades.gov.br/pac2_saneamento

http://www4.cidades.gov.br/minha_casa
<http://www4.cidades.gov.br/locacaosocial>
http://www4.cidades.gov.br/formulario_hbb
http://www4.cidades.gov.br/feu_snpu
<http://www4.cidades.gov.br/eadtrabsocial>
<http://www4.cidades.gov.br/consultaPrevia2008>
<http://www4.cidades.gov.br/conselho>
<http://www4.cidades.gov.br/conferencias>
<http://www4.cidades.gov.br/complementacao>
http://www4.cidades.gov.br/brasil_acessivel
<http://www4.cidades.gov.br/process>
<http://www4.cidades.gov.br/flexvision>
<http://www4.cidades.gov.br/siplag>

A Divisão de Tecnologia e Suporte está subordinada à Coordenação de Tecnologia da Informação e tem por atividade principal auxiliar aos usuários na utilização dos bens e recursos tecnológicos do MCidades, assim como instalar e manter os equipamentos de informática (hardware e software) para integração da informação. No ano de 2010 a Divisão realizou a) cadastro do parque computacional; b) aquisição de ferramenta de Help-Desk; c) atualização do parque computacional (substituição de microcomputadores); d) configuração de perfil de usuários; e) aquisição de hardware para backup em estações de trabalho; f) alteração de segurança em estações de trabalho; g) manutenção do servidor de impressão; h) aquisição de estações de trabalho para usuários; i) disponibilização de maior horário de atendimento aos usuários; j) verificação corretiva dos equipamentos de informática; k) divulgação e manutenção de padrões e normas técnicas de utilização dos softwares padrões do MCidades; l) execução dos procedimentos de manutenção dos componentes de informática; m) estudo e implantação de novas tecnologias na utilização e instalação de software e hardware; n) aquisição de novos notebooks para o MCidades.

2.3 Programas de Governo sob a responsabilidade da UJ

2.3.1 Execução do Programa de Governo sob a responsabilidade da UJ

Quadro 9 - Demonstrativo da Execução por Programa de Governo

Identificação do Programa de Governo					
Código no PPA: 0310		Denominação: Gestão da Política de Desenvolvimento Urbano			
Tipo do Programa: Apoio às Políticas Públicas e Áreas Especiais					
Objetivo Geral: Formular e implementar a Política e o Sistema Nacional de Desenvolvimento Urbano e as Políticas Setoriais do Ministério, de forma integrada, com participação da sociedade e entes federados, de acordo com o Estatuto da Cidade.					
Objetivos Específicos: Coordenar o planejamento e a formulação de políticas setoriais e a avaliação e controle dos programas nas áreas de desenvolvimento urbano, habitação, saneamento básico e ambiental, transporte urbano e trânsito.					
Gerente: Rodrigo José Pereira-Leite Figueiredo			Responsável: Rodrigo José Pereira-Leite Figueiredo		
Público Alvo: Governo					
Informações orçamentárias e financeiras do Programa					Em R\$ 1,00
Dotação		Despesa Empenhada	Despesa Liquidada	Restos a Pagar não processados	Valores Pagos
Inicial	Final				
2.281.452.001	2.457.025.035	1.084.956.016	22.118.753	2.072.265.740	22.038.976
Análise do Resultado Alcançado					
O Programa 0310 - Gestão da Política de Desenvolvimento Urbano não é um programa finalístico e não possui indicadores no PPA, porém teve uma execução adequada no que se refere à execução física.					

Fonte: Secretaria Executiva – SE/SIGPLAN

No primeiro trimestre do ano não foi detectado nenhum problema que sinalizasse atraso nas execuções, tendo em vista que neste período foi realizado o trabalho de planejamento de execução das ações. Houve uma adequação das atividades desenvolvidas em cada ação, levando em consideração o orçamento disponível. Nos demais trimestres as ações tiveram desenvolvimento satisfatório, visto que a maioria dos projetos e atividades previstos foi executada.

A ausência de empresa prestadora de serviços gráficos comprometeu a plena execução das atividades de capacitação da ação 8872 - Apoio à Capacitação de Gestores Municipais e Agentes Sociais para o Desenvolvimento Urbano. Também comprometeu a publicação do livro com os resultados da 4ª Conferência Nacional das Cidades, pelo Conselho das Cidades.

A execução física e financeira não foi totalmente prejudicada, apesar do contingenciamento de recurso ocorrido no 4º trimestre. Devido a esse contingenciamento, a Gerência de Capacitação não realizou o seminário previsto na Cidade de Porto Alegre-RS, reprogramado para o ano de 2011. Houve atraso também na compra de imagens de satélite pela ação 1B00 – Implantação do Sistema Nacional de Informações das Cidades – SNIC. Apesar das dificuldades apontadas, a execução do Programa foi adequada, conforme as informações contidas do Sistema de Informações Gerenciais e de Planejamento – SIGPLAN.

2.3.2 Execução Física das ações realizadas pela UJ

Quadro 10 - Execução Física das ações realizadas pela UJ

Função	Subfunção	Programa	Ação	Tipo da Ação	Prioridade	Unidade de Medida	Meta prevista (LOA+Créd.)	Meta realizada	Meta a ser realizada em 2011 (LOA)
15	126	0310	1B00	P	4	Sistema implantado (% de implantação)	10	10	10
15	451	0310	1D73	P	3	Projeto apoiado	10.700	2.246	7.680
15	122	0310	2272	A	4	-	-	-	-
15	121	0310	4055	A	4	Projeto realizado	3	3	2
15	452	0310	4420	A	4	Conselho mantido	1	1	1
15	452	0310	4511	A	4	Instituição financeira remunerada	1	0	1
15	128	0310	4572	A	4	Servidor capacitado	400	497	345
15	131	0310	4641	A	4	-	-	-	-
15	122	0310	8785	A	1	-	-	-	-
15	122	0750	09HB	O	4	-	-	-	-
04	301	0750	20CW	A	4	Servidor beneficiado	306	0	306
04	122	0750	2000	A	4	-	-	-	-
04	301	0750	2004	A	4	Pessoa beneficiada	284	472	581
04	365	0750	2010	A	4	Criança atendida	46	48	50
04	331	0750	2011	A	4	Servidor beneficiado	237	207	122
04	306	0750	2012	A	4	Servidor beneficiado	437	493	433
28	844	0906	0284	O	4	-	-	-	-
15	121	1136	8872	A	4	Pessoa capacitada	9.000	11.148	9.000

Fonte: Ministério das Cidades – MCidades

Legenda:

A – atividade

P – projeto

O – operação especial

1 – ação do PAC – Programa de Aceleração do Crescimento

3 – ação prioritária na Lei de Diretrizes Orçamentárias – LDO 2011

4 – ação não prioritária

Ação 1B00 – Implantação do Sistema Nacional de Informações das Cidades – SNIC

Quadro 11 – Dados Gerais da Ação 1B00

Tipo	Projeto
Finalidade	Fortalecer a capacidade do Ministério das Cidades de produzir, disponibilizar e compartilhar dados e informações municipais com atores urbanos - poder público, parceiros e sociedade, dotando os municípios de condições para viabilizar formulação, gestão e acompanhamento de políticas públicas locais.
Descrição	Levantamento de necessidades de informação, obtenção e produção de dados e informações, organização e recuperação de dados e informações por meio de sistema de informações geográficas, disseminação de informações por meio da web e modos tradicionais (documentos impressos). Desenvolvimento do SIG - Sistema de Informação Geográfica, baseado em software livre, para apoiar os municípios em suas políticas públicas. Sistematização e disponibilização de informações dos programas e ações executados pelo Ministério das Cidades, tanto para consultas internas quanto para externas.
Unidade administrativa responsável	Diretoria de Desenvolvimento Institucional – DDI/Secretaria Executiva

Fonte: Secretaria Executiva – SE

O Sistema Nacional de Informações das Cidades – SNIC é um sistema integrado de informações que além de permitir um melhor planejamento e controle das ações por parte do Ministério das Cidades, disponibiliza informações às administrações municipais e aos cidadãos, viabilizando o planejamento urbano local e o controle da aplicação do recurso público. A implementação do sistema passa pela disponibilização, via internet, de dados geo-referenciados, por meio de tecnologias abertas e de uso livre, em consonância com a orientação do Governo Federal, a fim de garantir uma maior interoperabilidade entre os sistemas de informações, possibilitando auditorias aos códigos-fonte dos programas visando preservar a segurança e privacidade dos dados e diminuindo os custos com licenças de softwares, entre outros.

O sistema reúne em uma única base de dados, informações de diversas fontes, tais como Instituto Brasileiro de Geografia e Estatística – IBGE, Instituto de Pesquisa Econômica Aplicada – IPEA, Tesouro Nacional, Banco Central do Brasil– BACEN, Programa das Nações Unidas para o Desenvolvimento – PNUD, Instituto Nacional de Estudos e Pesquisas Educacionais Anísio Teixeira – INEP, Banco de dados do Sistema Único de Saúde – DATASUS, Tribunal Superior Eleitoral – TSE etc., totalizando mais de 800 indicadores para cada município brasileiro, bem como dados de acompanhamento dos seus contratos.

A ação 1B00 possui como meta física a porcentagem de sistema implantado. No ano de 2010, a ação obteve grande êxito no que se refere à implantação do sistema, pois boa parte dos recursos foi utilizada para compra de imagens de satélite de alta resolução e a outra parte utilizada no Programa de Apoio à Extensão Universitária – PROEXT/Cidades.

O Programa de Extensão Universitária – PROEXT - MEC/Cidades no âmbito do Programa Nacional de Capacitação das Cidades tem por objetivo apoiar as Instituições Federais de Ensino Superior (IFES) no desenvolvimento de projetos que contribuam para o fortalecimento da gestão municipal urbana, comprometidos com a capacitação de quadros técnicos das administrações públicas e de agentes sociais para a gestão planejada e participativa.

Quadro 12 – Quadro Orçamentário da Ação 1B00

Favorecido	Identificação	Valor empenhado	Valor pago	Restos a Pagar 2011
Imagem Geosistemas e Comércio LTDA	Aquisição de Imagens de satélite de alta resolução, Contrato 43/2007	R\$ 571.280,00	R\$ 571.280,00	0,00

EMPENHO DE RECURSOS PELAS INSTITUIÇÕES FEDERAIS DE ENSINO SUPERIOR - IFES

Favorecido	Identificação	Valor empenhado	Valor pago	Restos a Pagar 2011
Universidade Federal de Mato Grosso - UFMT	Para atender despesas com a execução do Edital Proext 2010 Mcidades na Universidade Federal de Mato Grosso	R\$ 46.939,95	R\$ 42.240,58	R\$ 4.699,37
Universidade Federal de Alagoas - UFAL	Para atender despesas com a execução do Edital Proext 2010 Mcidades na Universidade Federal de Alagoas	R\$ 53.493,43	R\$ 17.157,00	R\$ 36.336,43
Universidade Federal da Paraíba - UFPB	Para atender despesas com a execução do Edital Proext 2010 Mcidades na Universidade Federal da Paraíba	R\$ 8.590,00	R\$ 7.468,00	R\$ 1.122,00
Universidade Federal de Pernambuco - UFPE	Para atender despesas com a execução do Edital Proext 2010 Mcidades na Universidade Federal de Pernambuco	R\$ 12.054,00	R\$ 5.990,00	R\$ 6.064,00
Universidade Federal do Mato Grosso do Sul - UFMS	Para atender despesas com a execução do Edital Proext 2010 Mcidades na Universidade Federal do Mato Grosso do Sul	R\$ 1.650,00	R\$ 1.650,00	R\$ 0,00
Universidade Federal de Tocantins - UFT	Para atender despesas com a execução do Edital Proext 2010 Mcidades na Universidade Federal de Tocantins	R\$ 34.001,00	R\$ 10.700,00	R\$ 23.301,00
Universidade Federal de Lavras - UFLA	Para atender despesas com a execução do Edital Proext 2010 Mcidades na Universidade Federal de Lavras	R\$ 9.162,42	R\$ 1.434,80	R\$ 7.727,62
Universidade Federal do Pará - UFPA	Para atender despesas com a execução do Edital Proext 2010 Mcidades na Universidade Federal do Pará	R\$ 9.999,88	R\$ 922,00	R\$ 9.077,88
Universidade Federal de Santa Maria - UFSM	Para atender despesas com a execução do Edital Proext 2010 Mcidades na Universidade Federal de Santa Maria	R\$ 46.943,20	R\$ 19.416,80	R\$ 27.526,40
Universidade Federal de Minas Gerais - UFMG	Para atender despesas com a execução do Edital Proext 2010 Mcidades na Universidade Federal de Minas Gerais	R\$ 50.000,00	R\$ 50.000,00	R\$ 0,00
Universidade Federal da Bahia UFBA	Para atender despesas com a execução do Edital Proext 2010 Mcidades na Universidade Federal da Bahia	R\$ 58.790,60	R\$ 2.914,60	R\$ 55.876,00

Universidade Federal do Rio Grande - FURG	Para atender despesas com a execução do Edital Proext 2010 Mcidades na Universidade Federal do Rio Grande	R\$ 10.000,00	R\$ 0,00	R\$ 10.000,00
Universidade Federal de Santa Catarina - UFSC	Para atender despesas com a execução do Edital Proext 2010 Mcidades na Universidade Federal de Santa Catarina	R\$ 17.680,00	R\$ 0,00	R\$ 17.680,00
Instituto Federal do Mato Grosso - IFMT	Para atender despesas com a execução do Edital Proext 2010 Mcidades na Instituto Federal do Mato Grosso	R\$ 48.054,65	R\$ 17.999,98	R\$ 30.054,67
Universidade Federal de Pelotas - UFPEL	Para atender despesas com a execução do Edital Proext 2010 Mcidades na Universidade Federal de Pelotas	R\$ 19.588,25	R\$ 0,00	R\$ 19.588,25
TOTAL GERAL DE DESPESAS COM A AÇÃO 1B00		R\$ 998.227,38	R\$ 749.173,76	R\$ 249.053,62

Fonte: Secretaria Executiva – SE

Metas para o exercício de 2011

A previsão orçamentária aprovada para o exercício de 2011 é de R\$ 1,4 milhão.

Quadro 13 – Previsão de Eventos, Publicações e Aquisição de Imagens de Satélite para o exercício de 2011

PLANEJAMENTO DA GERÊNCIA DE INFORMAÇÕES/DDI/SE	
Eventos	Período
Cursos de Introdução ao Uso de Geotecnologias na Gestão Municipal	Ao longo do ano, sendo 3 no primeiro semestre e 4 no segundo semestre.
Reuniões para manutenção do Sistema Nacional de Informações das Cidades com especialistas na área de geoprocessamento e SIG's.	Três ao longo do ano.
Reuniões a respeito da aquisição e manipulação das imagens de satélite com empresas da área e especialistas.	Três ao longo do ano.
Seminários de geoprocessamento, Sistemas de Informações Geográficas e Imagens de Satélite.	Ao longo do ano, sendo 1 no primeiro semestre e 1 no segundo semestre.
PLANEJAMENTO DA GERÊNCIA DE INFORMAÇÕES/DDI/SE	
Publicações e Imagens de Satélite	Período
Revisão e publicação do Kit SNIC Quantidade: 30.000	Primeiro semestre
Inicialmente não haverá contrato para aquisição de Imagens de Satélite	----

Fonte: Secretaria Executiva – SE

Ação 1D73 – Apoio à Política Nacional de Desenvolvimento Urbano

Cumprе ressaltar que as ações oriundas de transferências voluntárias, inscritas na ação 1D73, estiveram sob gestão orçamentária e financeira da Secretaria Executiva no exercício de 2010, embora a análise técnica dos pleitos e o acompanhamento das operações estejam sendo realizados pelas secretarias finalísticas.

Ao final do exercício havia 7.384 contratos em curso na esfera dessa ação, totalizando mais de R\$ 3.319,84 milhões em termos de valor de investimento. Em 2010 houve assinatura de 1.963 contratos, com valor total de R\$ 860,82 milhões.

Do montante total contratado, 1.866 empreendimentos foram iniciados em 2010, com valor total de R\$ 780,61 milhões. Ao final do exercício havia 2.005 empreendimentos em andamento no valor total de R\$ 1.080,68 milhões. Foram concluídos no exercício 913 empreendimentos, com valor total de R\$ 209,95 milhões.

Quadro 14 – Demonstrativo da situação das obras do Programa de Governo 0310 – Gestão da Política de Desenvolvimento Urbano

PRO GRAMA	ACAO	Total de Contratados Ativos em 2010			Contratos Assinados em 2010		Empreendimentos em andamento ao final de 2010		Empreendimentos Iniciados em 2010		Empreendimentos Concluídos em 2010	
		Nº	VI (R\$ 1,00)	%	Nº	VI (R\$ 1,00)	Nº	VI (R\$ 1,00)	Nº	VI (R\$ 1,00)	Nº	VI (R\$ 1,00)
310	0B16	430	332.312.686	1,9			307	270.891.086	88	61.520.979	230	105.033.097
	1D73	7384	3.319.843.177	18,8	1963	860.822.894	2005	1.080.683.266	1866	780.612.383	913	209.953.152
	Total	7814	3.652.155.863	20,7	1963	860.822.894	2312	1.351.574.352	1954	842.133.362	1143	314.986.249

Fonte: Secretaria Nacional de Saneamento Ambiental – SNSA

Quadro 15– Quadro geral dos contratos do Programa

PROGRAM A	AÇÃO	ADIANTADA		ATRASADA		NORMAL		OBRA INICIADA SEM MEDIÇÃO		PARALISADA		TOTAL	
		Nº	VI*	Nº	VI*	Nº	VI*	Nº	VI*	Nº	VI*	Nº	VI*
310	0B16	1	551.466	101	107.265.223	172	151.426.491	4	521.300	29	11.126.606	307	270.891.086
	1D73	30	9.214.353	711	303.242.236	1.147	716.820.603	49	12.115.657	68	39.290.417	2.005	1.080.683.266
	Total	31	9.765.819	812	410.507.459	1.319	868.247.093	53	12.636.957	97	50.417.024	2.312	1.351.574.352

Fonte: Secretaria Nacional de Saneamento Ambiental – SNSA

Ação 2272 – Gestão e Administração do Programa

No ano de 2010, da dotação autorizada de R\$ 2 milhões, foi empenhado R\$ 1,8 milhão. Não há previsão de execução física na Lei Orçamentária Anual – LOA.

Ação 4055 – Formulação e Acompanhamento da Política Nacional de Desenvolvimento Urbano

Quadro 16 – Dados Gerais da Ação 4055

Tipo	Atividade
Finalidade	Formular e acompanhar a Política Nacional de Desenvolvimento Urbano, bem como as políticas setoriais que a compõem.
Descrição	Desenvolvimento de planos e estudos, pesquisas, projetos, eventos e publicações que subsidiem a formulação, o acompanhamento e a atualização da Política Nacional de Desenvolvimento Urbano, compatibilizando e atualizando suas metas.
Unidade administrativa responsável	Diretoria de Desenvolvimento Institucional – DDI/Secretaria Executiva

Fonte: Secretaria Executiva – SE

A realização de projetos estabelecidos pela meta física foi atendida, por meio do Programa de Extensão Universitária – PROEXT e da realização de eventos como seminários e oficinas para divulgação e capacitação de técnicos e agentes sociais nos temas relacionados à Política Nacional de Desenvolvimento Urbano.

O Programa de Extensão Universitária – PROEXT - MEC/Cidades no âmbito do Programa Nacional de Capacitação das Cidades tem por objetivo apoiar as Instituições Federais de Ensino Superior – IFES no desenvolvimento de projetos que contribuam para o fortalecimento da gestão municipal urbana, comprometidos com a capacitação de quadros técnicos das administrações públicas e de agentes sociais para a gestão planejada e participativa.

A ação demonstrou uma baixa execução financeira. Tal fato se deve ao acréscimo em sua dotação orçamentária de mais de 100% no final do ano, inviabilizando, portanto, a sua execução financeira em tempo hábil.

Quadro 17 – Quadro Orçamentário da Ação 4055

Favorecido	Identificação	Valor empenhado	Valor pago	Restos a Pagar 2011
Entrelinhas Comunicação LTDA	Contratação de oito Jornalistas, Sendo seis Bilíngües Para Assessorar A Realização do 5 Fórum Urbano Mundial	R\$ 101.950,00	R\$ 101.950,00	0,00
SWOT-Serviço de Festas e Eventos LTDA	Evento "XIII Marcha Dos Prefeitos A Brasília Em Defesa Dos Municípios, Período De 17 A 19/05/2010.	R\$ 27.210,18	R\$ 27.210,18	0,00
SWOT-Serviço de Festas e Eventos LTDA	"Challenge Bibendum 2010." no período de 30/05 a 02/06/2010, no rio de janeiro/2010.	R\$ 37.497,96	R\$ 37.497,96	0,00
SWOT-Serviço de Festas e Eventos LTDA	Oficina promovida pelo Ministério das Cidades para discutir resultados preliminares do Relatório Das Cidades. Proc. n 80000.025678/2010-14.	R\$ 3.576,00	R\$ 3.576,00	0,00

SWOT-Serviço de Festas e Eventos LTDA	Simpósio de Administração compartilhada de Espaços Urbanos	R\$ 29.594,56	R\$ 29.594,56	0,00
SWOT-Serviço de Festas e Eventos LTDA	5º Encontro Estadual do Movimento dos Trabalhadores Sem Teto - MTST	R\$ 178.437,00	R\$ 178.437,00	0,00
SWOT-Serviço de Festas e Eventos LTDA	Contratação de empresa para a realização do 4º módulo da escola Latino americana da Auto-gestão popular, no período de 20 a 28 de novembro de 2010, em São Paulo/SP.	R\$ 124.939,80	R\$ 109.766,20	R\$ 15.173,60
SWOT-Serviço de Festas e Eventos LTDA	Oficina de mediação de conflitos fundiários urbanas, no período de 26, 27 e 28 de novembro de 2010, em São Paulo/SP.	R\$ 61.655,10	R\$ 36.902,70	R\$ 24.752,40
EMPENHO DE RECURSOS PELAS INSTITUIÇÕES FEDERAIS DE ENSINO SUPERIOR - IFES				
Favorecido	Identificação	Valor empenhado	Valor pago	Restos a Pagar 2011
Universidade Federal de Lavras - UFLA	Para atender despesas com a execução do Edital Proext 2010 Mcidades na Universidade Federal de Lavras - UFLA	R\$ 39.827,84	R\$ 39.528,84	R\$ 299,00
Universidade Federal de Pelotas - UFPEL	Para atender despesas com a execução do Edital Proext 2010 Mcidades na Universidade Federal de Pelotas - UFPEL	R\$ 39.595,52	R\$ 0,00	R\$ 39.595,52
Universidade Federal do Pará - UFPA	Para atender despesas com a execução do Edital Proext 2010 Mcidades na Universidade Federal do Pará - UFPA	R\$ 38.661,72	R\$ 22.702,80	R\$ 15.958,92
TOTAL GERAL DE DESPESAS COM A AÇÃO 4055		R\$ 682.945,68	R\$ 587.166,24	R\$ 95.779,44

Fonte: Secretaria Executiva – SE

Metas para o exercício de 2011

A previsão orçamentária aprovada para o exercício de 2011 é de R\$ 1 milhão. Serão realizados seminários, oficinas, publicações e descentralização de créditos ao Programa de Apoio à Extensão Universitária – PROEXT visando atender as demandas para a execução da Ação 4055 – Formulação e Acompanhamento da Política Nacional de Desenvolvimento Urbano.

Ação 4420 – Funcionamento do Conselho das Cidades

Quadro 18 – Dados Gerais da Ação 4420

Tipo	Atividade
Finalidade	Custear a instalação e a manutenção das atividades do Conselho das Cidades e de suas Câmaras Setoriais.
Descrição	Manutenção das atividades inerentes ao Conselho das Cidades por intermédio da promoção de encontros, reuniões, seminários e conferências e realização de publicações de apoio.
Unidade administrativa responsável	Secretaria Executiva do Conselho das Cidades - SECONCID

Fonte: Secretaria Executiva – SE

Esta ação tem como objetivo viabilizar o funcionamento do Conselho das Cidades e do processo das Conferências das Cidades (nacional, estadual e municipal), visando à elaboração e execução da Política Nacional de Desenvolvimento Urbano.

Estrutura: Na Lei no 10.683, de 28/05/2003, Capítulo III - Da Transformação, Transferência,

Extinção e Criação de Órgãos e Cargos, Artigo 31º, Item X, foi transformado o Conselho Nacional de Desenvolvimento Urbano em Conselho das Cidades.

Na Resolução Normativa nº 2, de 08 de junho de 2007, que dispõe sobre o Regimento Interno do ConCidades, no Artigo 20º, § 1º e 2º, consta a finalidade e a organização da SECONCID – Secretaria Executiva do Conselho das Cidades.

Foram realizadas quase todas as ações e atividades de manutenção e funcionamento do Conselho das Cidades previstas no ano de 2010. Apenas, como já informado, não foi possível publicar o livro com os resultados da 4ª Conferência Nacional das Cidades. O Conselho das Cidades obteve êxito nas atividades planejadas, com destaque para a 4ª Conferência das Cidades. Os quatro eixos temáticos da Conferência refletem os principais desafios para implantação desta política:

- criação e implementação de conselhos das cidades, planos, fundos e seus conselhos gestores nos níveis federal, estadual, municipal e no Distrito Federal;
- aplicação do Estatuto da Cidade, dos planos diretores e a efetivação da função social da propriedade do solo urbano;
- a integração da política urbana no território: política fundiária, mobilidade e acessibilidade urbana, habitação e saneamento; e
- relação entre os programas governamentais - como PAC e Minha Casa, Minha Vida - e a política de desenvolvimento urbano.

Quadro 19 – Quadro Orçamentário do Conselho das Cidades 2010

Favorecido	Identificação	Valor empenhado	Valor pago	Restos a Pagar 2011
Coordenação Geral de Recursos Logísticos - CGLOG/Tesouro	Despesas com diárias de colaborador do Conselho das Cidades.	R\$ 85.688,30	R\$ 85.688,30	0,00
SWOT-Serviço de Festas e Eventos LTDA	Prestação de Serviços - Evento da 7ª E 8ª Reuniões da coordenação Executiva Da 4ª Conferência Nacional das Cidades, em Brasília/DF, 10,11 E 24/02/2010.	R\$ 4.920,00	R\$ 4.920,00	0,00
Empresa Brasileira de Turismo	Despesas De Taxas De Reserva Do Pavilhao De Exposição Do Parque Das Cidades Para A 4ª Conferencia Nacional Das Cidades, 17 A 27/06/2010.	R\$ 148.500,00	R\$ 148.500,00	0,00
SWOT-Serviço de Festas e Eventos LTDA	Equipamento E Cofee Break, Para A Reunião Da Coordenação Executiva Da 4ª Conferencia Com Os Coordenadores Estaduais.	R\$ 1.640,00	R\$ 1.640,00	0,00
Conselho das Cidades/Tesouro	Despesas com diárias de servidores.	R\$ 35.137,96	R\$ 35.137,96	0,00
Conselho das Cidades/Tesouro	Despesas com diárias de colaboradores eventuais	R\$ 359.091,42	R\$ 359.091,42	0,00
Aires Turismo Ltda	Despesas com passagens aéreas e terrestres.	R\$ 805.546,42	R\$ 769.610,73	R\$ 35.935,69

SWOT-Serviço de Festas e Eventos LTDA	Para Atender Despesas Com Servicos De Apoio A Realização Da 9ª Reunião da Coordenação Executiva Da 4ª Conferencia Nacional Das Cidades, De 17 E 18/05/2010, Em Brasília/DF	R\$ 70.218,91	R\$ 70.218,91	0,00
SWOT-Serviço de Festas e Eventos LTDA	Evento para preparação da 24ª reunião do conselho das cidades, nos dias 25 e 26 de maio de 2010.	R\$ 161.497,01	R\$ 161.497,01	0,00
SWOT-Serviço de Festas e Eventos LTDA	4º Conferência Nacional das Cidades	R\$ 5.000.000,00	R\$ 4.719.041,64	R\$ 280.958,36
Laerte Conceição Matias de Oliveira	Pagamento de reembolso de passagem aérea Para colaborador eventual.	R\$ 231,90	R\$ 231,90	0,00
SWOT-Serviço de Festas e Eventos LTDA	Serviços de apoio a 10ª Reunião da Coordenação executiva do Conselho das Cidades	R\$ 1.183,90	R\$ 1.183,90	0,00
SWOT-Serviço de Festas e Eventos LTDA	Para atender despesas com serviços de apoio a 25ª Reunião em Brasília-DF, de 19 A 21 de outubro de 2010	R\$ 32.836,00	R\$ 32.836,00	0,00
SWOT-Serviço de Festas e Eventos LTDA	Para atender despesas com realização da Reunião extraordinária do comitê de habitação no dia 10 de novembro de 2010.	R\$ 1.981,57	R\$ 1.981,57	0,00
SWOT-Serviço de Festas e Eventos LTDA	Para atender despesas com realização da Reunião extraordinária do comitê técnico de saneamento no dia 17 de novembro de 2010.	R\$ 1.961,57	R\$ 1.961,57	0,00
SWOT-Serviço de Festas e Eventos LTDA	Realização da "27ª Reunião do Conselho das Cidades e VI Congresso brasileiro de direito urbanístico" no período de 6 a 10 de dezembro de 2010.	R\$ 47.373,74	R\$ 46.043,74	R\$ 1330,00
TOTAL GERAL DE DESPESAS COM A AÇÃO 4420		R\$ 6.757.808,70	R\$ 6.439.584,65	R\$ 318.224,05

Fonte: Secretaria Executiva – SE

Metas para o exercício de 2011

A previsão orçamentária aprovada para o exercício de 2011 é de R\$ 1,7 milhão.

Quadro 20 – Realizações/eventos previstos para o exercício de 2011

EVENTO	QUANTIDADE	Nº DE PARTICIPANTES	DATAS
Reuniões ordinárias do Conselho das Cidades.	04	200 (cada)	trimestral
Reuniões extraordinárias do Conselho das Cidades.	02	200 (cada)	semestral
Reuniões da coordenação executiva do ConCidades.	12	20 (cada)	mensal
Reuniões dos 6 Grupos de Trabalho – GTs do ConCidades.	30	20 (cada)	-
Seminários do ConCidades.	02	200 (cada)	semestral
Capacitações para os conselheiros das Cidades.	02	200 (cada)	semestral
Publicações editadas pelo GT – AGENDA do Conselho das Cidades com encaminhamentos das resoluções das 04 Conferências Nacionais	02	-	-

das Cidades.			
Serviço gráfico para a confecção de banners com a logo do Conselho das Cidades.	03	-	-

Fonte: Secretaria Executiva – SE

Ação 4511 - Remuneração às Instituições Financeiras Públicas pela Operacionalização de Projetos de Desenvolvimento Urbano

A ação 4511, única ação orçamentária sob responsabilidade da Coordenação-Geral de Orçamento e Finanças, é executada da seguinte forma: Unidade Gestora 560003 – Secretaria Executiva descentraliza os créditos e recursos e a unidade gestora 560010 – Coordenação-Geral de Recursos Logísticos realiza os empenhos e pagamentos às instituições financeiras. No exercício 2010, não houve execução desta ação, embora estivessem previstos na Lei Orçamentária R\$ 100 mil.

Não foi necessário executar despesas na ação 4511 porque, para fazer o pagamento à Caixa Econômica Federal da operacionalização dos contratos de repasse, o Ministério das Cidades utilizou-se da prerrogativa contida no §1º art. 110 da LDO/2010, que estabelece:

“Art. 110 As transferências financeiras para órgãos públicos e entidades públicas e privadas serão feitas preferencialmente por intermédio de instituições e agências financeiras oficiais, que atuarão como mandatárias da União para execução e fiscalização, devendo a nota de empenho ser emitida até a data da assinatura do respectivo acordo, convênio, ajuste ou instrumento congênere.

§ 1o As despesas administrativas decorrentes das transferências previstas no caput deste artigo poderão constar de categoria de programação específica ou *correr à conta das dotações destinadas às respectivas transferências, podendo ser deduzidas do valor repassado ao conveniente, conforme cláusula prevista no correspondente instrumento.”

Ação 4572 – Capacitação de Servidores Públicos Federais em Processo de Qualificação e Requalificação

Quadro 21 – Dados Gerais da Ação 4572

Tipo	Atividade
Finalidade	Promover a qualificação e a requalificação de pessoal com vistas à melhoria continuada dos processos de trabalho, dos índices de satisfação pelos serviços prestados à sociedade e do crescimento profissional.
Descrição	Realização de ações diversas voltadas ao treinamento de servidores, tais como custeio dos eventos, pagamento de passagens e diárias aos servidores, quando em viagem para capacitação, taxa de inscrição em cursos, seminários, congressos e outras despesas relacionadas à capacitação de pessoal.
Unidade administrativa responsável	Coordenação de Legislação, Desenvolvimento e Capacitação/CGRH/SPOA/SE

Fonte: Subsecretaria de Planejamento, Orçamento e Administração – SPOA

Em 2010 deu-se continuidade ao Plano Bienal de Capacitação 2009/2011, que estabelece como meta que 65% do total de servidores do Ministério participem de algum evento de capacitação de curta, média ou longa duração até junho/2011.

A Coordenação de Capacitação geriu outras três fontes de recursos: a) a primeira da UG nº 560011; b) a segunda da UG GAP do PAC (FCP: 15.122.0310.8785.0001), referente ao projeto de Pós-Graduação em Gestão e Tecnologia do Saneamento e; c) a terceira da ação de fomento do Ministério do Planejamento, Orçamento e Gestão, nota de crédito nº 2010NC000555,

correspondente ao projeto Desenvolvendo aos Meios para Atingir os Fins.

De modo a transformar as necessidades de melhoria em ações de capacitação, o Plano de Capacitação adota a arquitetura de seis programas, os quais foram elaborados a partir do agrupamento das Áreas e Conhecimento, conforme abaixo:

Figura 1 – Plano de Capacitação e Desenvolvimento do MCidades

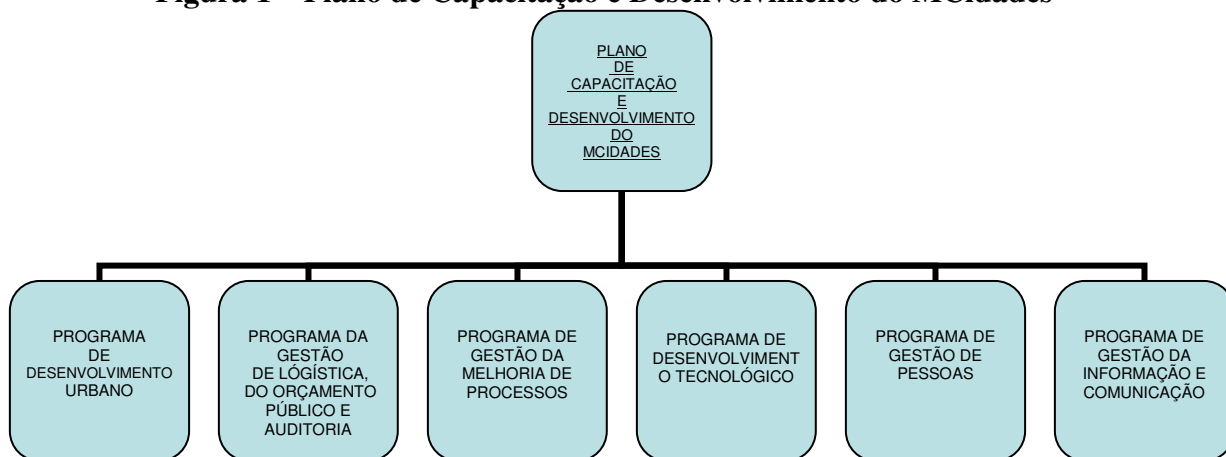

Fonte: Coordenação-Geral de Recursos Humanos – CGRH

O gráfico abaixo representa o valor gasto com cada programa de capacitação, que representa apenas as ações de eventos de curta duração.

Gráfico 1 – Resumo de Investimentos por Programa – Valores Empenhados

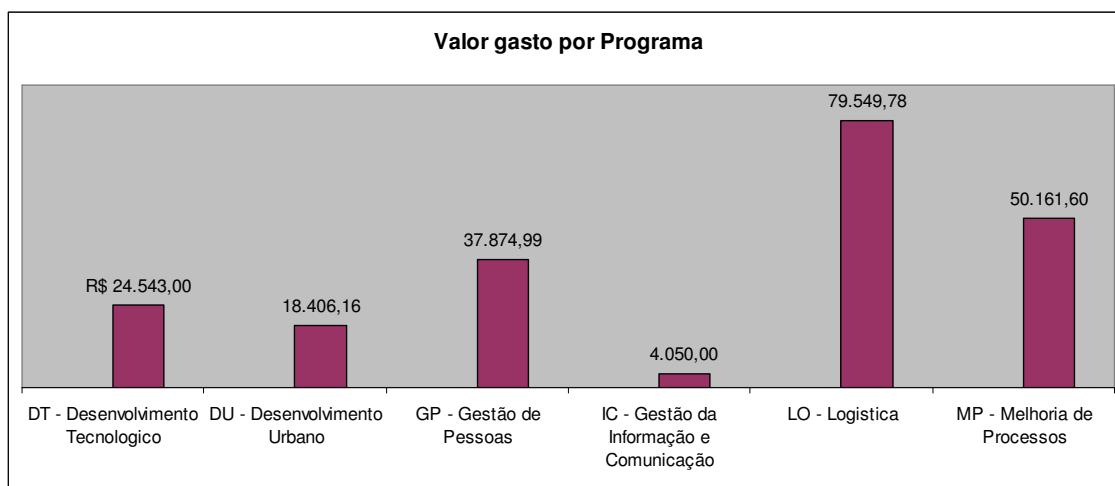

Fonte: Coordenação-Geral de Recursos Humanos – CGRH

As ações de longa duração, que se referem a cursos de aperfeiçoamento (pós-graduação) pagos com recursos da ação 4572, estão descritas no quadro abaixo.

Quadro 22 – Ações de Longa Duração

PROGRAMA	VALOR (R\$)	CARGA HORÁRIA (h/a)	Nº SERVIDORES CAPACITADOS	ORIGEM DO RECURSO
Melhoria dos Processos	16.600,00	856	2	ação 4572
Logística do Orçamento Público e Auditoria	7.920,00	380	2	ação 4572
TOTAL	24520,00	1236,00	4	

Fonte: Coordenação-Geral de Recursos Humanos – CGRH

Por meio da UG GAP do PAC (FCP: 15.122.0310.8785.0001) foi investido em ação de Pós Graduação (turma fechada).

Quadro 23 – Ações de Longa Duração custeadas por outras fontes

PROGRAMA	VALOR (R\$)	CARGA HORÁRIA (h/a)	Nº SERVIDORES CAPACITADOS	ORIGEM DO RECURSO
Desenvolvimento Urbano	280.000,00	12840	30	GAP do PAC

Fonte: Coordenação-Geral de Recursos Humanos – CGRH

A CGRH geriu dois projetos com outras fontes de recursos, sendo R\$ 280 mil da ação Gestão do Programa GAP do PAC (FCP: 15.122.0310.8785.0001), referente ao projeto de Pós Graduação em Gestão e Tecnologia do Saneamento e R\$ 7,3 mil da ação de fomento do Ministério do Planejamento, Orçamento e Gestão nota de crédito nº 2010NC000555, referente ao projeto “Desenvolvendo os meios para atingir os fins”.

Ressalta-se que o não cumprimento da totalidade dos investimentos destinados à ação decorreu do contingenciamento de recursos para capacitação, de acordo com a Portaria Interministerial nº. 48, de 9 fevereiro de 2010.

Ação 4641 – Publicidade de Utilidade Pública

No ano de 2010, da dotação autorizada, de R\$ 4 milhões, foram empenhados R\$ 3,9 milhões. Não há previsão de execução física na Lei Orçamentária Anual – LOA.

Ação 8785 – Gestão e Coordenação do Programa de Aceleração do Crescimento – PAC

No ano de 2010, da dotação autorizada de R\$ 16 milhões, foram empenhados R\$ 7,8 milhões. Não há previsão de execução física na Lei Orçamentária Anual – LOA.

Ação 09HB – Contribuição da União, de suas Autarquias e Fundações para o Custeio do Regime de Previdência dos Servidores Públicos Federais

No ano de 2010, da dotação autorizada de R\$ 5,1 milhões, foram empenhados R\$ 4,7 milhões. Não há previsão de execução física na Lei Orçamentária Anual – LOA.

Ação 20CW – Assistência Médica aos Servidores e Empregados - Exames Periódicos

No exercício de 2010, não foi possível executar a ação 20CW, em virtude da insuficiência de recursos liberados inicialmente, o que ficou muito aquém da cotação realizada pela Coordenação de Licitações e Contratos, e quando da liberação do crédito suplementar, não houve tempo hábil para realização do procedimento licitatório, o que será retomado no presente exercício. A licitação visa à contratação de empresa prestadora de serviços na área de saúde, com vistas à realização, de Exame Médico Periódico (EMP) e emissão de Atestado de Saúde Ocupacional – ASO, regulamentados pelo Decreto nº 6.856, de 25 de maio de 2009, e com orientações de execução determinadas pela Portaria Normativa no 4/2009, da Secretaria de Recursos Humanos do Ministério do Planejamento, para os servidores e empregados públicos que integram o Sistema de Pessoal Civil da Administração Federal – SIPEC

Ação 2000 – Administração da Unidade

No ano de 2010, da dotação autorizada de R\$ 93,1 milhões, foram empenhados cerca de R\$ 73 milhões. Não há previsão de execução física na Lei Orçamentária Anual – LOA.

Ação 2004 - Assistência Médica e Odontológica aos Servidores, Empregados e seus Dependentes

Quadro 24 – Dados Gerais da Ação 2004

Tipo	Atividade
Finalidade	Proporcionar aos servidores, empregados, seus dependentes e pensionistas condições para manutenção da saúde física e mental.
Descrição	Concessão do benefício de assistência médico-hospitalar e odontológica aos servidores e empregados, ativos e inativos, dependentes e pensionistas, exclusivamente para a contratação de serviços médicos-hospitalares e odontológicos sob a forma de contrato ou convênio, serviço prestado diretamente pelo órgão ou entidade ou auxílio de caráter indenizatório, por meio de ressarcimento.
Unidade administrativa responsável	Divisão de Benefícios ao Servidor/CGRH/SPOA/SE

Fonte: Subsecretaria de Planejamento, Orçamento e Administração – SPOA

No ano de 2010, da dotação autorizada de R\$ 442 mil, foram empenhados cerca de R\$ 409 mil. Houve um aumento crescente dos servidores optantes pelo auxílio de caráter indenizatório, benefício este possibilitado pela Portaria Normativa SRH nº 05/2010. Foi necessária a suplementação de crédito orçamentário para a execução da ação.

Ação 2010 – Assistência Pré-Escolar aos Dependentes dos Servidores e Empregados

Quadro 25 – Dados Gerais da Ação 2010

Tipo	Atividade
Finalidade	Oferecer aos servidores, durante a jornada de trabalho, condições adequadas de atendimento aos seus dependentes, conforme art. 3º do Decreto 977, de 10/11/93.
Descrição	Concessão do benefício de assistência pré-escolar pago diretamente no contra-cheque, a partir de requerimento, aos servidores e empregados que tenham filhos em idade pré-escolar conforme dispõe o Decreto 977/93.
Unidade administrativa responsável	Divisão de Pagamento de Pessoal/CGRH/SPOA/SE

Fonte: Subsecretaria de Planejamento, Orçamento e Administração – SPOA

No ano de 2010, da dotação autorizada de R\$ 60,5 mil, foram empenhados cerca de

R\$ 53 mil para atender aos dependentes de 0 a 5 anos de idade no exercício. Foi necessária a suplementação de crédito orçamentário para a execução da ação.

Ação 2011 – Auxílio-Transporte aos Servidores e Empregados

Quadro 26 – Dados Gerais da Ação 2011

Tipo	Atividade
Finalidade	Efetivar o pagamento de auxílio-transporte em pecúnia, pela União, de natureza jurídica indenizatória, destinado ao custeio parcial das despesas realizadas com transporte coletivo municipal, intermunicipal ou interestadual pelos militares, servidores e empregados públicos da Administração Federal direta, autárquica e fundacional da União, bem como aquisição de vale-transporte para os empregados das empresas públicas e sociedades de economia mista integrantes dos orçamentos fiscal e da seguridades social, nos deslocamentos de suas residências para os locais de trabalho e vice-versa, de acordo com a Lei nº 7.418/85 e alterações, e Medida Provisória nº 2.165-36, de 23 de agosto de 2001.
Descrição	Pagamento de auxílio-transporte em pecúnia, pela União, de natureza jurídica indenizatória, destinado ao custeio parcial das despesas realizadas com transporte coletivo municipal, intermunicipal ou interestadual pelos militares, servidores e empregados públicos da Administração Federal direta, autárquica e fundacional da União, nos deslocamentos de suas residências para os locais de trabalho e vice-versa.
Unidade administrativa responsável	Divisão de Pagamento de Pessoal/CGRH/SPOA/SE

Fonte: Subsecretaria de Planejamento, Orçamento e Administração – SPOA

No ano de 2010, da dotação autorizada de R\$ 374,8 mil, foram empenhados cerca de R\$ 225 mil.

Ação 2012 – Auxílio-Alimentação aos Servidores e Empregados

Quadro 27 – Dados Gerais da Ação 2012

Tipo	Atividade
Finalidade	Conceder o auxílio-alimentação, sob forma de pecúnia, pago na proporção dos dias trabalhados e custeado com recursos do órgão ou entidade de lotação ou exercício do servidor ou empregado, aquisição de vale ou ticket-alimentação ou refeição ou manutenção de refeitório.
Descrição	Concessão em caráter indenizatório e sob forma de pecúnia do auxílio-alimentação aos servidores e empregados, ativos, de acordo com a Lei nº 9.527/97, ou mediante requisição de vale ou ticket-alimentação ou refeição ou, ainda, por meio de manutenção de refeitório.
Unidade administrativa responsável	Divisão de Pagamento de Pessoal/CGRH/SPOA/SE

Fonte: Subsecretaria de Planejamento, Orçamento e Administração – SPOA

No ano de 2010, da dotação autorizada de R\$ 1,5 milhão, foi empenhado cerca de R\$ 1,5 milhão. Foi necessária a suplementação de crédito orçamentário para a execução da ação.

Ação 0284 – Amortização e Encargos de Financiamento da Dívida Contratual Externa

No ano de 2010, da dotação autorizada de R\$ 61,8 milhões, foram empenhados R\$ 23,5 milhões. Não há previsão de execução física na Lei Orçamentária Anual – LOA.

Ação 8872 – Apoio à Capacitação de Gestores e Agentes Sociais para o Desenvolvimento Urbano

Quadro 28 – Dados Gerais da Ação 8872

Tipo	Operações Especiais
Finalidade	Capacitar agentes públicos e sociais para a implementação da Política Nacional de Desenvolvimento Urbano e desenvolver ações de apoio ao setor público municipal e estadual para o desenvolvimento institucional e a implementação de sistemas de informação.
Descrição	Apoio aos municípios realizado por meio de atividades de capacitação promovidas pelo Ministério das Cidades no âmbito do Programa Nacional de Capacitação das Cidades que visem ao apoio à formação de quadros técnicos das Prefeituras Municipais e de órgãos dos governos estaduais e federal; à formação de agentes sociais e conselheiros do Conselho das Cidades e de conselhos municipais e estaduais afetos à política urbana; à promoção do planejamento e da realização de cursos que divulguem experiências de participação e controle social e de metodologias desenvolvidas por instituições com experiência na área; à realização de seminários nos quais sejam discutidas as possibilidades e limites de operação de formas de gestão metropolitana ou intermunicipal; à prestação de assessoria ao desenvolvimento de planos, programas e ações locais, desde que a atividade se constitua também em promoção da formação das equipes locais; à divulgação de experiências bem-sucedidas de gestão municipal, de gestão compartilhada inter-municipal e das formas existentes de gestão de serviços urbanos operados pelos estados; à promoção da articulação dos programas e ações federais voltados para o desenvolvimento institucional dos municípios que abrangem as áreas de habitação, saneamento ambiental, legislação urbanística, planejamento do uso e ocupação do solo, regularização fundiária e mobilidade, transporte e trânsito, valorizando as competências de cada órgão e otimizando recursos; a publicação de editais para o desenvolvimento de ações de pesquisa e extensão universitária, com a possibilidade de concessão de bolsas de estudos (no âmbito nacional e internacional) para técnicos municipais e de órgãos dos governos estaduais e federal, agentes sociais e conselheiros do Conselho das Cidades e de conselhos municipais e estaduais afetos à política urbana; e à realização de atividades necessárias para subsidiar o programa, como a promoção de estudos específicos, publicação de livros e revistas e produção de material de divulgação. Pela abrangência territorial, a estratégia de capacitação visa atender a todos os municípios da Federação em atividades conjuntas, regionais ou nacionais.
Unidade administrativa responsável	Diretoria de Desenvolvimento Institucional – DDI/Secretaria Executiva

Fonte: Secretaria Executiva – SE

No ano de 2010, a ação superou em mais de 100% da meta estabelecida de quantitativo de pessoas capacitadas, tendo em conta as parcerias institucionais do Programa e a sua equipe de trabalho que concentrou esforços no sentido de capacitar o maior número possível de técnicos municipais e agentes sociais, realizando dentre outras atividades: seminários e oficinas; elaboração e distribuição de publicações com temas relacionados ao Desenvolvimento Urbano; cursos de extensão universitária no âmbito do Programa de Apoio Extensão Universitária Proext/Cidades.

O Programa de Extensão Universitária – PROEXT - MEC/Cidades no âmbito do Programa Nacional de Capacitação das Cidades tem por objetivo apoiar as Instituições Federais de Ensino Superior (IFES) no desenvolvimento de projetos que contribuam para o fortalecimento da gestão municipal urbana, comprometidos com a capacitação de quadros técnicos das administrações públicas e de agentes sociais para a gestão planejada e participativa.

Quadro 29 – Quadro Orçamentário da Ação 8872

Favorecido	Identificação	Valor empenhado	Valor pago	Restos a Pagar 2011
SWOT-Serviço de Festas e Eventos LTDA	Seminário Regional "Diretrizes para o Cadastro Territorial Multifinalitário" em Natal/RN	R\$ 24.479,00	R\$ 24.479,00	R\$ 0,00
SWOT-Serviço de Festas e Eventos LTDA	Coffe Break no auditório do Ministério das Cidades	R\$ 770,00	R\$ 770,00	R\$ 0,00
SWOT-Serviço de Festas e Eventos LTDA	Reunião com os Coordenadores dos projetos aprovados no âmbito do Proext Mcidades 2010	R\$ 13.365,00	R\$ 13.365,00	R\$ 0,00
Rome Feiras e Promoções LTDA	Seminário Regional Centro-Oeste "Diretrizes para o Cadastro Territorial Multifinalitário" Campo Grande - MS.	R\$ 31.557,65	R\$ 31.557,65	R\$ 0,00
SWOT-Serviço de Festas e Eventos LTDA	Realização do I Seminário Nacional sobre Política e Administração do Imposto Sobre A Propriedade Imobiliária, no período de 9 A 11 De Junho De 2010, Em Curitiba/PR.	R\$ 65.148,35	R\$ 38.402,14	R\$ 26.746,21
SWOT-Serviço de Festas e Eventos LTDA	Seminário Brasil - Cabo Verde "Diretrizes Nacionais Para o Cadastro Territorial Multifinalitário".	R\$ 168,00	R\$ 168,00	R\$ 0,00
Rome Feiras e Promoções LTDA	Seminário Nacional de Diretrizes para o CTM: Formação de Multiplicadores	R\$ 200.686,56	R\$ 200.686,56	R\$ 0,00
SWOT-Serviço de Festas e Eventos LTDA	Oficina sobre os Cadernos Técnicos de Outorga Onerosa do Direito de Construir e Operações Urbanas, No Âmbito do Programa Nacional de Capacitação das Cidades.	R\$ 23.899,30	R\$ 23.899,30	R\$ 0,00
Ultra Digital Gráfica Editora LTDA-EPP	Serviços gráficos com vistas a elaboração do projeto gráfico, diagramação e impressão da publicação manual do Cadastro Territorial Multifinalitário – CTM	R\$ 39.190,00	R\$ 39.190,00	R\$ 0,00
SWOT-Serviço de Festas e Eventos LTDA	Seminário regional sudeste "Diretrizes para o Cadastro Territorial Multifinalitário (CTM)", nos dias 02 e 03 de dezembro de 2010, em Vila Velha (ES)	R\$ 26.653,94	R\$ 0,00	R\$ 26.653,94
DESCENTRALIZAÇÕES ÀS INSTITUIÇÕES FEDERAIS DE ENSINO SUPERIOR – IFES				
Favorecido	Identificação	Valor empenhado	Valor pago	Restos a Pagar 2011
Universidade Federal da Paraíba - UFPB	Para atender despesas com a execução do Edital Proext 2010 Mcidades na Universidade Federal da Paraíba - UFPB	5.153,40	R\$ 3.554,30	R\$ 1.599,10
Universidade Federal do Rio Grande - FURG	Para atender despesas com a execução do Edital Proext 2010 Mcidades na Universidade Federal do Rio Grande - FURG	37.297,92	R\$ 29.166,14	R\$ 8.131,78
Universidade Federal de Pernambuco - UFPE	Para atender despesas com a execução do Edital Proext 2010 Mcidades na Universidade Federal de Pernambuco - UFPE	62.677,00	R\$ 35.832,00	R\$ 26.845,00

Universidade Federal do Mato Grosso do Sul - UFMS	Para atender despesas com a execução do Edital Proext 2010 Mcidades na Universidade Federal do Mato Grosso do Sul - UFMS	22.309,54	R\$ 17.364,94	R\$ 4.944,60
Universidade Federal de Alagoas - UFAL	Para atender despesas com a execução do Edital Proext 2010 Mcidades na Universidade Federal de Alagoas - UFAL	29.035,16	R\$ 3.100,00	R\$ 25.935,16
Universidade Federal de Pelotas - UFPEL	Para atender despesas com a execução do Edital Proext 2010 Mcidades na Universidade Federal de Pelotas - UFPEL	39.567,30	R\$ 0,00	R\$ 39.567,30
TOTAL GERAL DE DESPESAS COM A AÇÃO 8872		R\$ 621.958,12	R\$ 461.535,03	R\$ 160.423,09

Fonte: Secretaria Executiva – SE

Metas para o exercício de 2011

A previsão orçamentária aprovada para o exercício de 2011 é de R\$ 1 milhão. Para o exercício de 2011 está prevista a realização de seminários, oficinas, publicações e a aprovação e implementação de projetos no âmbito do Programa de Apoio à Extensão universitária – PROEXT/Cidades com vistas ao atendimento das demandas para a execução da ação.

2.4 Desempenho Orçamentário/Financeiro

2.4.1 Programação Orçamentária da Despesa

Quadro 30 – Identificação da Unidade Orçamentária

Denominação das Unidades Orçamentárias	Código da UO	Código SIAFI da UGO
Ministério das Cidades	56101	560003

Fonte: Coordenação-Geral de Recursos Logísticos – CGLOG

2.4.1.1 Programação de Despesas Correntes

Quadro 31 – Programação de Despesas Correntes

Valores em R\$ 1,00

Origem dos Créditos Orçamentários		Grupos de Despesas Correntes						
		1 – Pessoal e Encargos Sociais		2 – Juros e Encargos da Dívida		3- Outras Despesas Correntes		
		Exercícios		Exercícios		Exercícios		
		2009	2010	2009	2010	2009	2010	
LOA	Dotação proposta pela UO	22.008.428,00	32.656.453,00	10.953.429,00	23.235.600,00	63.920.380,00	63.855.783,00	
	PLOA	22.008.428,00	32.656.453,00	10.953.429,00	23.235.600,00	63.920.380,00	63.855.783,00	
	LOA	22.008.428,00	32.656.453,00	10.953.429,00	23.235.600,00	39.756.839,00	78.355.783,00	
CRÉDITOS	Suplementares	14.050.000,00	14.230.000,00	0,00	0,00	24.443.670,00	19.261.040,00	
	Especiais	Abertos	0,00	0,00	0,00	0,00	6.555,00	0,00
		Reabertos	0,00	0,00	0,00	0,00	0,00	0,00
	Extraordinários	Abertos	0,00	0,00	0,00	0,00	0,00	10.000.000,00
		Reabertos	0,00	0,00	0,00	0,00	0,00	0,00
Créditos Cancelados	0,00	0,00	0,00	0,00	-4.136.500,00	-350.000,00		
Outras Operações		0,00	0,00	0,00	0,00	0,00	0,00	
Total		36.058.428,00	46.886.453,00	10.953.429,00	23.235.600,00	60.070.564,00	107.266.823,00	

Fonte: Coordenação-Geral de Orçamento e Finanças – CGORF

2.4.1.2 Programação de Despesas de Capital

Quadro 32 – Programação de Despesas de Capital

Origem dos Créditos Orçamentários		Grupos de Despesa de Capital						
		4 – Investimentos		5 – Inversões Financeiras		6- Amortização da Dívida		
		Exercícios		Exercícios		Exercícios		
		2009	2010	2009	2010	2009	2010	
LOA	Dotação proposta pela UO	6.400.000,00	8.050.000,00	0,00	44.000.000,00	30.780.000,00	38.592.000,00	
	PLOA	6.400.000,00	8.050.000,00	0,00	44.000.000,00	30.780.000,00	38.592.000,00	
	LOA	6.400.000,00	2.179.492.965,00	0,00	22.000.000,00	30.780.000,00	38.592.000,00	
CRÉDITOS	Suplementares	0,00	86.290.000,00	0,00	0,00	0,00	0,00	
	Especiais	Abertos	0,00	150.000.000,00	0,00	0,00	0,00	0,00
		Reabertos	0,00	0,00	0,00	0,00	0,00	0,00
	Extraordinários	Abertos	0,00	0,00	0,00	0,00	0,00	0,00
		Reabertos	0,00	0,00	0,00	0,00	0,00	0,00
	Créditos Cancelados	0,00	-72.477.366,00	0,00	-22.000.000,00	-6.364.000,00	0,00	
Outras Operações		0,00	0,00	0,00	0,00	0,00	0,00	
Total		6.400.000,00	2.343.305.599,00	0,00	22.000.000,00	24.416.000,00	38.592.000,00	

Fonte: Coordenação-Geral de Orçamento e Finanças – CGORF

2.4.1.3 Resumo da Programação de Despesas

Quadro 33 – Resumo da Programação de Despesas

Valores em R\$ 1,00

Origem dos Créditos Orçamentários		Despesas Correntes		Despesas de Capital		9 – Reserva de Contingência		
		Exercícios		Exercícios		Exercícios		
		2009	2010	2009	2010	2009	2010	
LOA	Dotação proposta pela UO	85.928.808,00	119.747.836,00	6.400.000,00	90.642.000,00	0,00	0,00	
	PLOA	85.928.808,00	119.747.836,00	6.400.000,00	90.642.000,00	0,00	0,00	
	LOA	61.765.267,00	134.247.836,00	6.400.000,00	2.240.084.965,00	0,00	0,00	
CRÉDITOS	Suplementares	38.493.670,00	33.491.040,00	0,00	86.290.000,00	0,00	0,00	
	Especiais	Abertos	6.555,00	0,00	0,00	0,00	0,00	0,00
		Reabertos	0,00	0,00	0,00	0,00	0,00	0,00
	Extraordinários	Abertos	0,00	10.000.000,00	0,00	150.000.000,00	0,00	0,00
		Reabertos	0,00	0,00	0,00	0,00	0,00	0,00
	Créditos Cancelados	-4.136.500,00	-350.000,00	0,00	-72.477.366,00	0,00	0,00	
Outras Operações	0,00	0,00	0,00	0,00	0,00	0,00		
Total		96.128.992,00	177.388.876,00	6.400.000,00	2.403.897.599,00	0,00	0,00	

Fonte: Coordenação-Geral de Orçamento e Finanças – CGORF

2.4.1.4 Movimentação Orçamentária por Grupo de Despesa

Quadro 34 – Movimentação Orçamentária por Grupo de Despesa

Vabres em R\$ 1,00

Natureza da Movimentação de Crédito		UG concedente ou recebedora	Classificação da ação	Despesas Correntes		
				1 – Pessoal e Encargos Sociais	2 – Juros e Encargos da Dívida	3 – Outras Despesas Correntes
Movimentação Interna	Concedidos					
	Recebidos					
Movimentação Externa	Concedidos	560003	56101.15.121.0310.4055.0000	0,00	0,00	118.085,08
	Concedidos	560003	56101.04.122.0750.2000.0001	0,00	0,00	55.982,10
	Concedidos	560003	56101.15.121.1136.8872.0001	0,00	0,00	196.040,32
	Concedidos	560003	56101.15.126.0310.1B00.0001	0,00	0,00	259.863,31
	Recebidos					
Natureza da Movimentação de Crédito		UG concedente ou recebedora	Classificação da ação	Despesas de Capital		
				4 – Investimentos	5 – Inversões Financeiras	6 – Amortização da Dívida
Movimentação Interna	Concedidos					
	Recebidos					
Movimentação Externa	Concedidos	560003	56101.15.126.0310.1B00.0001	158.039,07	0,00	0,00
	Recebidos					

Fonte: Siafi Gerencial

O Ministério das Cidades recebeu o total de R\$ 165,2 milhões para atender crédito extraordinário em virtude de necessidades urgentes, sendo R\$ 150 milhões em 26/01/2010 para atender cidades atingidas por fortes chuvas e R\$ 15,2 milhões em 29/07/2010 para reconstruir a trafegabilidade dos trens no Estado de Alagoas que foram obstruídas pelas fortes chuvas.

Não houve movimentação interna entre as unidades orçamentárias nas ações que compõem o relatório. Nas movimentações externas, foram feitos destaques orçamentários para Universidades nas Ações 1B00, 4055 e 8872. Os gastos correntes tiveram aumento em relação ao ano de 2009 devido à nova estrutura do Ministério, com significativo aumento de servidores e despesas administrativas. Os limites estão em compatibilidade com as despesas do órgão.

2.4.2 Execução Orçamentária da Despesa

2.4.2.1 Execução Orçamentária de Créditos originários da UJ

2.4.2.1.1 Despesas por Modalidade de Contratação

Quadro 35 – Despesas por Modalidade de Contratação dos créditos originários da UJ

Modalidade de Contratação	Despesa Liquidada		Despesa Paga	
	2010	2009	2010	2009
Modalidade de Contratação	103.673.961,48	163.079.679,15	72.066.221,59	73.002.642,34
Convite	0,00	0,00	0,00	0,00
Tomada de Preços	0,00	0,00	0,00	0,00
Concorrência	72.720.862,55	122.929.910,00	50.091.257,51	41.630.348,94
Pregão	30.953.098,93	40.149.769,15	21.974.964,08	31.372.293,40
Concurso	0,00	0,00	0,00	0,00
Consulta	0,00	0,00	0,00	0,00
Contratações Diretas	90.785.235,04	118.980.102,05	49.936.076,41	54.419.366,72
Dispensa	23.428.443,54	22.263.200,89	19.422.246,78	15.551.955,45
Inexigibilidade	43.013.067,01	61.273.058,28	6.193.424,59	3.467.607,18
Não se Aplica	24.343.724,49	35.443.842,88	24.320.405,04	35.399.804,09
Regime de Execução Especial	7.205,65	27.647,12	7.109,51	27.647,12
Suprimento de Fundos	7.205,65	27.647,12	7.109,51	27.647,12
Pagamento de Pessoal	517.578,16	44.038,79	517.578,16	44.038,79
Pagamento em Folha	0,00	0,00	0,00	0,00
Diárias	517.578,16	44.038,79	517.578,16	44.038,79
Total	194.983.980,33	282.131.467,11	122.526.985,67	127.493.694,97

Fonte: Coordenação-Geral de Recursos Logísticos – CGLOG

2.4.2.1.2 Despesas Correntes por Grupo e Elemento de Despesa

Quadro 36 – Despesas Correntes por Grupo e Elemento de Despesa dos créditos originários da UJ

Grupo de Despesa	Despesas Empenhadas		Despesas Liquidadas		RP não processados		Valores Pagos	
	2010	2009	2010	2009	2010	2009	2010	2009
1	Não se aplica à natureza jurídica da UJ							
2	6.458.064,11	10.258.139,40	6.458.064,11	10.258.139,40	0,00	0,00	6.458.064,11	10.258.139,40
329021	6.432.220,19	10.040.169,90	6.432.220,19	10.040.169,90	0,00	0,00	6.432.220,19	10.040.169,90
329022	25.843,92	217.969,50	25.843,92	217.969,50	0,00	0,00	25.843,92	217.969,50
3	127.456.191,74	190.767.041,95	127.456.191,74	93.877.629,86	13.728.425,63	96.892.955,64	230.325.818,23	93.874.086,31
335039	0,00	695,35	0,00	695,35	0,00	0,00	0,00	695,35
339014	368.040,25	278.725,33	368.040,25	278.725,33	0,00	0,00	368.040,25	278.725,33
339030	203.705,27	3.212.261,81	203.705,27	326.057,19	2.912.507,32	2.886.204,62	2.148.050,53	326.057,19
339033	2.000.973,52	2.948.969,11	2.000.973,52	2.748.621,39	33.578,26	200.347,72	1.933.350,11	2.748.621,39
339034	6.136.267,73	0,00	6.136.267,73	0,00	0,00	0,00	6.136.267,73	0,00
339035	202.950,00	193.250,00	202.950,00	0,00	193.250,00	193.250,00	101.950,00	0,00
339036	149.537,91	193.250,25	149.537,91	193.250,25	250,81	0,00	149.537,91	193.250,25
339037	3.380.327,44	1.616.479,81	3.380.327,44	1.190.174,80	326.427,57	426.305,01	2.850.212,11	1.190.174,80
339039	114.338.686,59	181.687.634,68	114.338.686,59	88.607.561,76	10.262.411,67	93.083.616,47	215.986.026,01	88.604.018,21
339092	296.217,12	13.579,46	296.217,12	13.579,46	0,00	0,00	296.217,12	13.579,46
339093	379.485,91	5.629,44	379.485,91	5.629,44	0,00	0,00	356.166,46	5.629,44
339139	0,00	616.566,71	0,00	513.334,89	0,00	103.231,82	0,00	513.334,89

Fonte: Coordenação-Geral de Recursos Logísticos – CGLOG

2.4.2.1.3 Despesas de Capital por Grupo e Elemento de Despesa

Quadro 37 – Despesas de Capital por Grupo e Elemento de Despesa dos créditos originários da UJ

Grupo de Despesa	Despesas Empenhadas		Despesas Liquidadas		RP não processados		Valores Pagos	
	2010	2009	2010	2009	2010	2009	2010	2009
4	44.008.479,13	61.424.461,42	44.008.479,13	3.723.683,71	54.490.776,49	58.350.649,43	22.850.543,96	3.723.683,71
449037	1.070.153,04	0,00	1.070.153,04	0,00	0,00	0,00	0,00	0,00
449039	37.483.580,23	58.276.562,47	37.483.580,23	649.871,72	117.070.111,90	58.276.562,47	19.102.030,87	649.871,72
449051	3.134.640,00	0,00	3.134.640,00	0,00	0,00	0,00	2.977.908,00	0,00
449052	2.320.105,86	3.147.898,95	2.320.105,86	3.073.811,99	431.755,80	74.086,96	770.605,09	3.073.811,99
6	17.061.245,35	19.637.785,55	17.061.245,35	19.637.785,55	0,00	0,00	17.061.245,35	19.637.785,55
469071	17.483.583,07	19.637.785,55	17.483.583,07	19.637.785,55	0,00	0,00	17.483.583,07	19.637.785,55

Fonte: Coordenação-Geral de Recursos Logísticos – CGLOG

Em análise às despesas em referência, destacam-se de maior valor as referentes aos contratos 6/2006 e 44/2007, ND 339039 e 449039, pelo pagamento de tarifa bancária à CAIXA, dos serviços prestados como mandatária da União na operacionalização dos recursos OGU, de emendas parlamentares, e orçamento do PAC, respectivamente.

3. Movimentação e Saldos de Restos a Pagar de Exercícios Anteriores

Quadro 38 – Situação dos Restos a Pagar de exercícios anteriores

Restos a Pagar Processados				
Ano de Inscrição	Montante Inscrito	Cancelamentos acumulados	Pagamentos acumulados	Saldo a Pagar em 31/12/2010
2009	111.086,34	0,00	94.391,24	16.695,10
2008	457.322,00	0,00	388.652,00	68.670,00
Restos a Pagar não Processados				
Ano de Inscrição	Montante Inscrito	Cancelamentos acumulados	Pagamentos acumulados	Saldo a Pagar em 31/12/2010
2009	1.447.443.519,42	-88.951.207,20	114.315.547,84	1.244.176.764,38
2008	33.872.522,00	-2.236.137,00	10.428.710,00	21.207.675,00
2007	409.355.012,00	-4.298.335,00	177.304.089,00	227.752.587,00
Observações:				

Fonte: Coordenação-Geral de Orçamento e Finanças – CGORF

O saldo de restos a pagar de exercícios anteriores do Ministério das Cidades, é alto devido ao grande volume de obras contratada. Ademais, o Ministério somente repassa financeiro mediante o avanço físico das obras.

Como a maior parte é investimento (obra), fica muito difícil liquidar e pagar a despesa em meados de dezembro. A primeira dificuldade é o processo licitatório, que geralmente é bastante demorado, e posteriormente o início das obras, que tem o processo de execução bem diferente dos demais investimentos. As medições são feitas a cada etapa, e cada uma delas com um cronograma de execução diferente. Por fim, existem as questões das licenças ambientais e o período de chuvas. Tudo isso contribui para o alto volume de restos a pagar.

4. Recursos Humanos

4.1 Composição do Quadro de Servidores Ativos

Quadro 39 – Composição do Quadro de Recursos Humanos – Situação apurada em 31/12/2010

Tipologias de Cargo	Lotação		Ingressos em 2010	Egressos em 2010
	Autorizada	Efetiva		
1 Provimento de cargo efetivo	385	160	10	12
1.1 Membros de poder e agentes políticos	0	0	0	0
1.2 Servidores de Carreira	385	74	8	5
1.2.1 Servidor de carreira vinculada ao órgão	0	59	0	5
1.2.2 Servidor de carreira em exercício descentralizado	0	15	8	0
1.2.3 Servidor de carreira em exercício provisório	0	0	0	0
1.2.4 Servidor requisitado de outros órgãos e esferas	0	0	0	0
1.3 Servidores com Contratos Temporários	0	12	1	6
1.4 Servidores Cedidos ou em Licença	0	57	0	0
1.4.1 Cedidos	0	13	0	0
1.4.2 Removidos	0	0	0	0
1.4.3 Licença remunerada	0	0	0	0
1.4.4 Licença não remunerada	0	1	0	0
1.4.5 Empregados públicos em exercício externo	0	43	0	0
*1.5 Empregados Públicos	0	17	1	1
2 Provimento de cargo em comissão	0	71	3	0
2.1 Cargos Natureza Especial	0	1	0	0
2.2 Grupo Direção e Assessoramento superior	0	70	3	0
2.2.1 Servidor de carreira vinculada ao órgão	0	27	1	0
2.2.2 Servidor de carreira em exercício descentralizado	0	6	0	0
2.2.3 Servidor de outros órgãos e esferas	0	1	0	0
2.2.4 Sem vínculo	0	35	2	0
2.2.5 Aposentado	0	0	0	0
2.2.6 Empregados Públicos Anistiados	0	1		
2.3 Funções gratificadas	0	0	0	0
2.3.1 Servidor de carreira vinculada ao órgão	0	0	0	0
2.3.2 Servidor de carreira em exercício descentralizado	0	0	0	0
2.3.3 Servidor de outros órgãos e esferas	0	0	0	0
3 Total	385	231	13	12

Fonte: Coordenação-Geral de Recursos Humanos – CGRH/Extrator de dados e Data Warehouse

* Foi incluída a situação Empregados Públicos para se referir aos empregados oriundos da Ex-EBTU, cujo retorno ao serviço se deu pela Lei nº 8.878/1994 c/c o Decreto nº 6.077/2007

* A quantidade de 385 refere-se à lotação autorizada para o Órgão

Quadro 40 – Composição do Quadro de Recursos Humanos por Faixa Etária – situação apurada em 31/12/2010

Tipologias do Cargo	Faixa Etária (anos)				
	Até 30	De 31 a 40	De 41 a 50	De 51 a 60	Acima de 60
1. Provimento de cargo efetivo	49	38	32	52	24
1.1. Membros de poder e agentes políticos	0	0	0	0	0
1.2. Servidores de Carreira	37	31	24	12	4
1.3. Servidores com Contratos Temporários	6	3	2	1	0
1.4. Servidores Cedidos ou em Licença	6	4	2	2	0
1.4. Empregados Públicos em Exercício Externo	0	0	3	28	12
*1.6 Empregados Públicos	0	0	1	9	8
2. Provimento de cargo em comissão	5	14	7	7	3
2.1. Cargos de Natureza Especial	0	0	1	0	0
2.2. Grupo Direção e Assessoramento Superior	5	14	6	7	3
2.3. Funções gratificadas	0	0	0	0	0

Fonte: Coordenação-Geral de Recursos Humanos – CGRH/ Extrator de dados e Data Warehouse

* Foi incluída a situação Empregados Públicos para se referir aos empregados oriundos da Ex-EBTU, cujo retorno ao serviço se deu pela Lei nº 8.878/1994 c/c o Decreto nº 6.077/2007

Quadro 41 – Composição do quadro de Recursos Humanos por Escolaridade – Situação apurada em 31/12/2010

Tipologias do Cargo	Nível de Escolaridade								
	1	2	3	4	5	6	7	8	9
1. Provimento de cargo efetivo	0	0	0	4	94	94	0	0	0
1.1. Membros de poder e agentes políticos	0	0	0	0	0	0	0	0	0
1.2. Servidores de Carreira	0	0	0	2	32	72	0	0	0
1.3. Servidores com Contratos Temporários	0	0	0	0	1	11	0	0	0
1.4. Servidores Cedidos ou em Licença	0	0	0	0	2	11	0	0	0
1.5 Empregados Públicos	0	0	0	1	17	0	0	0	0
1.6 Empregados Públicos em Exercício Externo	0	0	0	1	42	0	0	0	0
2. Provimento de cargo em comissão	0	0	0	0	11	16	0	0	0
2.1. Cargos de Natureza Especial	0	0	0	0	0	1	0	0	0
2.2. Grupo Direção e Assessoramento Superior	0	0	0	0	11	15	0	0	0
2.3. Funções gratificadas	0	0	0	0	0	0	0	0	0

LEGENDA
Nível de Escolaridade
1 - Analfabeto; 2 - Alfabetizado sem cursos regulares; 3 - Primeiro grau incompleto; 4 - Primeiro grau; 5 - Segundo grau ou técnico; 6 - Superior; 7 - Aperfeiçoamento / Especialização / Pós-Graduação; 8 - Mestrado; 9 - Doutorado; 10 - Não Classificada

Fonte: Coordenação-Geral de Recursos Humanos – CGRH/Extrator de dados e Data Warehouse

* Foi incluída a situação Empregados Públicos para se referir aos empregados oriundos da Ex-EBTU, cujo retorno ao serviço se deu pela Lei nº 8.878/1994 c/c o Decreto nº 6.077/2007

* As informações foram extraídas por meio do Extrator de dados e Data Warehouse no sistema SIAPE que só possui campo de preenchimento até o nível de escolaridade superior.

4.2 Composição do Quadro de Servidores Inativos

Quadro 42 – Composição do Quadro de Servidores Inativos - Situação apurada em 31/12/2010

Regime de proventos / Regime de aposentadoria	Quantitativo de Servidores	Aposentadorias em 2010
1 Integral		
1.1 Voluntária		
1.2 Compulsório		
1.3 Invalidez Permanente		
1.4 Outras		
2 Proporcional		
2.1 Voluntária		
2.2 Compulsório		
2.3 Invalidez Permanente	2	0
2.4 Outras		

Fonte: Coordenação-Geral de Recursos Humanos – CGRH /SIAPE e SISAC

4.3 Composição do Quadro de Estagiários

Quadro 43 – Composição do Quadro de Estagiários

Nível de escolaridade	Quantitativo de contratos de estágio vigentes				Custo do exercício (Valores em R\$ 1,00)
	1º Trimestre	2º Trimestre	3º Trimestre	4º Trimestre	
Nível superior					
· Área Fim	0	0	0	0	0
· Área Meio	7	6	15	7	68.460,00
Nível Médio					
· Área Fim	0	0	0	0	0
· Área Meio	6	3	6	4	24.054,00

Fonte: Coordenação-Geral de Recursos Humanos – CGRH/ Extrator de dados e Data Warehouse

4.4 Quadro de Custos de Recursos Humanos

Quadro 44 – Quadro de Custos de Recursos Humanos nos Exercícios de 2008, 2009 e 2010

Valores em R\$ 1,00								
Tipologias /Exercícios	Vencimentos e vantagens fixas	Despesas Variáveis						Total
		Retribuições	Gratificações	Adicionais	Indenizações	Benefícios Assistenciais e previdenciários	Demais despesas variáveis	
Membros de poder e agentes políticos								
2008	0	0	0	0	0	0	0	0
2009	0	0	0	0	0	0	0	0
2010	0	0	0	0	0	0	0	0
Servidores de Carreira que não ocupam cargo de provimento em comissão								
2008	2.014.407,27	231.230,95	175.251,72	66.337,16	0	0	1.074.600,21	3.561.827,31
2009	2.017.627,79	226.742,30	224.479,08	66.325,84	0	1.170,00	969.533,22	3.505.878,23
2010	2.365.848,36	214.782,41	241.971,07	93.423,25	0	31.347,00	960.271,08	3.907.643,17
Servidores com Contratos Temporários								
2008	0	0	0	0	0	0	0	0
2009	678.495,96	0	55.490,00	3.005,54	0	0	26.840,57	763.832,07
2010	748.701,96	0	50.410,00	26.119,24	0	780,00	52.809,31	878.820,51
*Empregados Públicos								
2008	0	0	0	0	0	0	0	0
2009	396.332,87	21.665,38	131.687,88	0	0	7.151,00	105.842,53	662.679,66
2010	661.447,73	29.102,76	272.536,39	2.297,98	0	27.529,00	221.768,04	1.214.681,90
*Empregados Públicos em Exercício Externo								
2008	0	0	0	0	0	0	0	0
2009	755.345,02	0	63.375,98	0	0	0	0	818.721,00
2010	1.492.730,78	0	151.408,31	0,00	0	0	0	1.644.139,09
Servidores Cedidos com ônus ou em Licença								
2008	317.023,17	0	11.003,14	2852,02	0	0	0	330.878,33
2009	124.512,59	0	22.457,96	4.834,81	0	260,00	26.840,57	178.905,93
2010	192.510,58	0	47.671,06	15.024,62	0	4.101,00	52.809,31	312.116,57
Servidores ocupantes de Cargos de Natureza Especial								
2008	136.413,28	0	6.859,12	4.423,17	38.353,33	0	3.435,48	0
2009	82.309,44	0	6.859,12	2.286,37	21.600,00	0	648,20	0
2010	75.450,32	0	6.859,12	0	19.800,00	0	0	0
Servidores ocupantes de cargos do Grupo Direção e Assessoramento Superior								
2008	2.118.709,13	1.084.111,52	191.702,00	68.110,86	0	0	131.281,10	3.593.914,61
2009	1.225.331,64	1.134.392,30	200.357,79	57.298,39	0	1.105,00	126.320,12	2.744.805,24
2010	1.541.461,33	1.112.929,62	243.874,80	83.837,87	0	31.548,00	186.392,66	3.200.044,28
Servidores ocupantes de Funções gratificadas								
2008	0	0	0	0	0	0	0	0
2009	0	0	0	0	0	0	0	0
2010	0	0	0	0	0	0	0	0

Fonte: Coordenação-Geral de Recursos Humanos – CGRH/ Extrator de dados e Data Warehouse

* Foi incluída a situação Empregados Públicos para se referir aos empregados oriundos da Ex-EBTU, cujo retorno ao serviço se deu pela Lei nº [878/1994 c/c o Decreto nº 6.077/2007

4.5 Contratos de prestação de serviços com locação de mão de obra

Quadro 45 – Contratos de prestação de serviços de limpeza e vigilância ostensiva

UNIDADE CONTRATANTE:														
NOME:		Coordenação-Geral de Recursos Logísticos												
UG/GESTÃO:		560010/00001						CNPJ: 05.465.986/0001-50						
Informações sobre os contratos														
ANO	ÁREA	NAT	N ^a	EMPRESA	CNPJ	PERÍODO		NÍVEL DE ESCOLARIDADE						SIT
						INICIO	FIM	F		M		S		
								P	C	P	C	P	C	
2009	V	O	9	Patrimonial Segurança Integrada Ltda.	04.559.666/0001-35	5/5/2009	4/5/2011	13	13	17	17	0	0	P
2009	L	O	8	PH Serviços e Administração Ltda.	06.090065/0001-51	25/5/2009	24/5/2010	32	32	0	0	0		E
2010	L	O	14	EBRAS Empresa de Conservação Ltda.	38.062.485/0001-10	25/5/2010	24/5/2011	34	34	0	0	0	0	P
OBSERVAÇÃO: Medidas adotadas pela UJ para dar cumprimento ao Acórdão TCU nº 1520/2006-P														
LEGENDA: ÁREA: (L) Limpeza e Higiene; (V) Vigilância Ostensiva NATUREZA: (O) Ordinária; (E) Emergência NÍVEL DE ESCOLARIDADE: (F) Ensino Fundamental; (M) Ensino Médio; (S) Ensino Superior SITUAÇÃO DO CONTRATO: (P) Ativo Prorrogado; (E) Encerrado QUANTIDADE DE TRABALHADORES: (P) Previsto no contrato; (C) Efetivamente contratada														

Fonte: Coordenação-Geral de Recursos Logísticos – CGLOG

Quadro 46 – Contratos de prestação de serviços com locação de mão de obra

UNIDADE CONTRATANTE														
NOME:		Coordenação-Geral de Recursos Logísticos												
UG/GESTÃO:		560010/00001						CNPJ: 05.465.986/0001-50						
Informações sobre os contratos														
ANO	ÁREA	NAT	Nº	EMPRESA	CNPJ	PERÍODO		NÍVEL DE ESCOLARIDADE						SIT
						INICIO	FIM	F		M		S		
								P	C	P	C	P	C	
2008	1	0	26	ORION SERVIÇOS E EVENTOS LTDA	03567231/0001-70	17/1/2008	16/1/2012	71	71	184	184	0	0	P
2010	2	0	20	PLANALTO SERVICE LTDA	02.843.359/0001-56	9/8/2010	8/8/2011	3	3	0	0	0	0	P
2010	2	0	25	ARAÚJO JUNQUEIRA & CIA LTDA	07.855.230/0001-26	13/10/2010	12/10/2011	0	0	25	25	0	0	P
2010	3	0	13	GVP CONSULTORIA E PRODUÇÃO DE EVE LTDA	04.356.735/0001-03	23/5/2010	22/5/2011	17	17	0	0	0	0	P
2009	3	0	5	PLANALTO SERVICE LTDA	02.843.359/0001-56	12/6/2009	13/6/2011	32	32	0	0	0	0	P
2010	3	0	12	MARIANA VAN ERVEN SANTOS LTDA	10462672/0001-72	23/5/2010	22/5/2011	0	0	3	3	0	0	P
2010	4	0	21	VIRTUAL EMPREENDIMENTOS LTDA	11232115/0001-28	13/10/2010	13/10/2011	4	4	0	0	0	0	P
2010	5	0	30	FALACIO & SOUZA TERCEIRIZAÇÃO LTDA	96.443.890/0001-85	27/11/2010	26/11/2011	0	0	13	13	3	3	P

OBSERVAÇÃO: Medidas adotadas pela UJ para dar cumprimento ao Acórdão TCU nº 1520/2006-P

LEGENDA:

ÁREA: 1. Apoio Administrativo Técnico e Operacional; 2. Manutenção e Conservação de bens Imóveis; 3. Serviços de Copa e Cozinha; 4. Manutenção e Conservação de bens Móveis
5. Serviços de Brigada de Incêndio; 6. Outros

NATUREZA: (O) Ordinária

NÍVEL DE ESCOLARIDADE: (F) Ensino Fundamental; (M) Ensino Médio; (S) Ensino Superior

SITUAÇÃO DO CONTRATO: (P) Ativo Prorrogado

QUANTIDADE DE TRABALHADORES: (P) Previsto no contrato; (C) Efetivamente contratada

Fonte: Coordenação-Geral de Recursos Logísticos – CGLOG

Quadro 47 – Distribuição do pessoal contratado mediante contrato de prestação de serviço com locação de mão de obra

Número	ANO	EMPRESA	ÁREA	UNIDADE					
				SE	SNH	SNSA	SNTMU	SNPU	DENATRAN
9	2009	Patrimonial Segurança Integrada Ltda.	8	30	0	0	0	0	0
8	2009	PH Serviços e Administração Ltda.	1	32	0	0	0	0	0
14	2010	EBRAS Empresa de Conservação Ltda.	7	34	0	0	0	0	0
26	2008	ORION Serviços e Eventos Ltda.	1	139	16	18	6	6	62
20	2010	Planalto Service Ltda.	2	32	0	0	0	0	0
25	2010	ARAUJO JUNQUEIRA & CIA Ltda.	3	25	0	0	0	0	0
13	2010	GVP Consultoria e Produção de Eventos Ltda.	3	17	0	0	0	0	0
5	2010	Planalto Service Ltda.	3	32	0	0	0	0	0
12	2010	Mariana Van Erven Santos Ltda.	4	3	0	0	0	0	0
21	2010	Virtual Empreendimentos Ltda.	2	4	0	0	0	0	0
30	2010	Falacio & Souza Terceirizados Ltda.	5	16	0	0	0	0	0

LEGENDA:

ÁREA:

1. Apoio Administrativo Técnico e Operacional; 2. Manutenção e Conservação de bens Imóveis; 3. Serviços de Copa e Cozinha; 4. Manutenção e Conservação de Bens Móveis; 5. Serviços de Brigada de Incêndio; 6. Apoio Administrativo - Menores Aprendizizes; 7. Higiene e limpeza; 8. Vigilância Ostensiva; 9. Outros

UNIDADE ADMINISTRATIVA:

SE – Secretaria Executiva

SNH – Secretaria Nacional de Habitação

SNSA – Secretaria Nacional de Saneamento Ambiental

SNTMU – Secretaria Nacional do Transporte e da Mobilidade Urbana

SNPU – Secretaria Nacional de Programas Urbanos

DENATRAN – Departamento Nacional de Trânsito

Fonte: Coordenação-Geral de Recursos Logísticos – CGLOG

4.6 Indicadores Gerenciais Sobre Recursos Humanos

No que concerne aos índices de absenteísmo, que terminologicamente é usado para designar as ausências dos trabalhadores no processo de trabalho, seja por falta ou atraso, devido a algum motivo interveniente, mensurou-se que no período de maio a novembro de 2010, foram recebidos um total de 323 atestados médicos e 13 servidores ausentaram-se do serviço sem justificativa.

No que tange a rotatividade de pessoal, no exercício de 2010, houve o ingresso no órgão de noventa e oito servidores, bem como setenta e oito exoneração/vacância de servidores, que corresponde um acréscimo na força de trabalho do Ministério de 3%.

Relativamente à educação continuada, segue abaixo, quadro resumo de servidores capacitados por unidade em eventos de curta e média duração.

Quadro 48 – Educação Continuada

Unidade	Nº. Serv. por Unidade	Nº. Serv. Capacitados	% de Serv. Capacitados na Unidade	Carga Horária (h/a)
AECI	4	3	75%	330
ASCOM	15	7	46,66%	327
CONJUR	16	1	6,25%	7
SE	40	13	32,50%	590
SPOA (ASSESSORIA, CGLOG, CGMI, CGORF E CGPLAN E CGRH)	121	73	60,33%	4451

DENATRAN	49	14	28,57%	562
SNH	109	55	50,45%	4154
SNSA	115	63	54,78%	2107
SNPU	45	29	64,44%	1496
SEMOB	45	28	62,22%	2837
ASPAR	7	2	28,87%	154
SECONCID	4	4	100%	128
ARI	2	0	0%	0
GABINETE	9	4	44%	90
TOTAL				
Nº. Total de Serv.*	Nº. Total de Servidores Capacitados.		% Total de Serv. Capacitados	Carga Horária Total
605	296(*)		48,92%	17233
*OBS: O total de servidores inclui os empregados públicos e servidores ativos permanentes cedidos a outros órgãos, além de dois servidores em exercício provisório.				

Fonte: Coordenação-Geral de Recursos Humanos – CGRH

Legenda:

AECI – Assessoria Especial de Controle Interno

ASCOM – Assessoria de Comunicação Social

CONJUR – Consultoria Jurídica

SE – Secretaria Executiva

SPOA – Subsecretaria de Planejamento, Orçamento e Administração

CGLOG – Coordenação-Geral de Recursos Logísticos

CGMI – Coordenação-Geral de Modernização e Informática

CGORF – Coordenação-Geral de Orçamento e Finanças

CGPLAN – Coordenação-Geral de Planejamento

CGRH – Coordenação-Geral de Recursos Humanos

DENATRAN – Departamento Nacional de Trânsito

SNH – Secretaria Nacional de Habitação

SNSA – Secretaria Nacional de Saneamento Ambiental

SNPU – Secretaria Nacional de Programas Urbanos

SEMOB – Secretaria Nacional do Transporte e da Mobilidade Urbana

ASPAR – Assessoria Parlamentar

SCONCID – Secretaria do Conselho das Cidades

ARI – Assessoria de Relações Internacionais

GABINETE – Gabinete do Ministro

(*) Cabe informar que a diferença existente entre os dados do SIGPLAN no que se refere ao nº de participantes e a quadro acima, deve-se ao fato de que no SIGPLAN os dados estão demonstrados com o nº de capacitações e seus respectivos gastos, ou seja, há servidor que participou de mais de um evento de capacitação em meses distintos. Já o quadro acima os dados estão apresentados pelo nº de servidores capacitados independentemente do quantitativo de eventos que estes participaram.

No exercício de 2010, foram instaurados no âmbito do Ministério das Cidades, duas comissões de sindicâncias investigativas e dois processos administrativos disciplinares, que foram devidamente registrados no Sistema CGU-PAD.

No que concerne ao desempenho funcional, foram avaliados duzentos e seis servidores, sendo, cento e dois pertencentes à carreira de infraestrutura e cento e quatro pertencentes ao Plano Geral de Cargos do Poder Executivo – PGPE.

5. Transferências mediante Convênio, Contrato de Repasse, Termo de Parceria, Termo de Cooperação, Termo de Compromisso ou Outros Acordos, Ajustes ou Instrumentos Congêneres, vigentes no exercício de referência

5.1 Transferências efetuadas no exercício

5.1.1 Relação dos instrumentos de transferência vigentes no exercício de 2010

Quadro 49 – Caracterização dos instrumentos de transferências vigentes no exercício de referência								Valores em R\$ 1,00		
Unidade Concedente ou Contratante										
Nome: Secretaria Executiva										
CNPJ:					UG/GESTÃO: 560003					
Informações sobre as transferências										
Modalidade	Nº do instrumento	Beneficiário	Valores Pactuados		Valores Repassados		Vigência		Sit.	
			Global	Contrapartida	No exercício	Acumulado até exercício	Início	Fim		
4	Portaria Nº 295, de 30 de junho de 2010	UG: 154047	49.500,00					01º de julho de 2010	01º de julho de 2011	1
4	Portaria Nº 369/SPOA/SE/MCIDADE S, de 19 de julho de 2010	UG: 154047	49.500,00		R\$ 98.751,07	R\$ 98.751,07		20 de julho de 2010	20 de julho de 2011	1
4	Portaria Nº 296, de 30 de junho de 2010	UG: 153038	50.000,00					01º de julho de 2010	01º de julho de 2011	1
4	Portaria Nº 303, de 30 de junho de 2010	UG: 153038	50.000,00		R\$ 58.790,60	R\$ 58.790,60		01º de julho de 2010	01º de julho de 2011	1
4	Portaria Nº 301, de 30 de junho de 2010	UG: 153080	50.000,00					01º de julho de 2010	01º de julho de 2011	1
4	Portaria Nº 302, de 30 de junho de 2010	UG: 153080	25.000,00		R\$ 74.731,00	R\$ 74.731,00		01º de julho de 2010	01º de julho de 2011	1
4	Portaria Nº 305, de 30 de junho de 2010	UG: 153037	50.000,00					01º de julho de 2010	01º de julho de 2011	1
4	Portaria Nº 306, de 30 de junho de 2010	UG: 153037	50.000,00		R\$ 82.528,59	R\$ 82.528,59		01º de julho de 2010	01º de julho de 2011	1
4	Portaria Nº 294, de 30 de junho de 2010	UG: 154045	50.000,00		R\$ 46.939,95	R\$ 46.939,95		01º de julho de 2010	01º de junho de 2011	1
4	Portaria Nº 304, de 30 de junho de 2010	UG: 154419	50.000,00		R\$ 34.001,00	R\$ 34.001,00		01º de julho de 2010	01º de julho de 2011	1

4	Portaria Nº 297, de 30 de junho de 2010	UG: 154042	50.000,00		R\$ 47.297,92	R\$ 47.297,92	01º de julho de 2010	01º de julho de 2011	1
4	Portaria Nº 298, de 30 de junho de 2010	UG: 153065	49.950,00		R\$ 13.743,40	R\$ 13.743,40	01º de julho de 2010	01º de julho de 2011	1
4	Portaria Nº 300, de 30 de junho de 2010	UG: 154054	50.000,00		R\$ 23.959,54	R\$ 23.959,54	01º de julho de 2010	01º de julho de 2011	1
4	Portaria Nº 307, de 30 de junho de 2010	UG: 153164	50.000,00		R\$ 46.943,20	R\$ 46.943,20	01º de julho de 2010	01º de julho de 2011	1
4	Portaria Nº 308, de 30 de junho de 2010	UG: 158144	50.000,00		R\$ 48.054,65	R\$ 48.054,65	01º de julho de 2010	01º de julho de 2011	1
4	Portaria Nº 309, de 30 de junho de 2010	UG: 153163	50.000,00		R\$ 8.840,00	R\$ 8.840,00	01º de julho de 2010	01º de julho de 2011	1
4	Portaria Nº 310, de 30 de junho de 2010	UG: 153163	50.000,00		R\$ 8.840,00	R\$ 8.840,00	01º de julho de 2010	01º de julho de 2011	1
4	Portaria Nº 320, de 07 de julho de 2010	UG: 153063	50.000,00		R\$ 48.661,60	R\$ 48.661,60	08 de julho de 2010	08 de julho de 2011	1
4	Portaria Nº 338, de 13 de julho de 2010	UG: 153032	50.000,00		R\$ 48.990,26	R\$ 48.990,26	14 de julho de 2010	14 de julho de 2011	1
4	Portaria Nº 293, de 30 de junho de 2010	UG: 153272	50.000,00		R\$ 50.000,00	R\$ 50.000,00	01º de julho de 2010	01º de julho de 2011	1

Fonte: Secretaria Executiva – SE

A contrapartida exigida pela Secretaria Executiva é a capacitação de, pelo menos, 2 técnicos municipais de um mínimo de 40 municípios. A prestação de contas é feita por meio de relatórios parciais e finais encaminhados pelas Instituições Federais de Ensino Superior – IFES, conforme exposto no Edital Nº 1, de 25 de Fevereiro de 2010, publicado no D.O.U de 26 de fevereiro de 2010, item 12.

5.1.2 Quantidade de instrumentos de transferências celebrados e valores repassados nos três últimos exercícios

Quadro 50 – Resumo dos instrumentos celebrados pela UJ nos três últimos exercícios

Unidade Concedente ou Contratante						
Nome: Secretaria Executiva						
CNPJ:			UG/GESTÃO: 560003			
Modalidade	Quantidade de instrumentos celebrados em cada exercício			Valores repassados em cada exercício (Valores em R\$ 1,00)		
	2008	2009	2010	2008	2009	2010
Convênio	1	1	1	108.612,00	243.256,00	409.617,02
Contrato de Repasse	-	-	-	-	-	-
Termo de Parceria	-	-	-	-	-	-
Termo de Cooperação	12	16	19	420.406,74	764.631,87	741.072,78
Termo de Compromisso	-	-	-	-	-	-
Totais	13	17	20	529.018,74	1.007.887,87	1.150.689,80

Fonte: SIAFI

Os valores descritos no quadro acima não se referem a valores descentralizados, conforme portarias e, sim, os valores que as Instituições Federais de Ensino Superior - IFES conseguiram empenhar. Se houver descentralização para uma IFES e ela não empenhar o recurso, o contrato com aquela Instituição não terá valor, pois ela não terá como honrar com o compromisso firmado à época do envio do plano de trabalho.

5.1.3 Informações sobre o conjunto de instrumentos de transferências que vigerão no exercício de 2011 e seguintes

Não se aplica à Secretaria Executiva, pois todas as descentralizações de crédito são feitas apenas de uma vez, não ficando parcelas pendentes para os exercícios posteriores.

5.1.4 Informações sobre a prestação de contas relativas aos convênios e contratos de repasse

Não se aplica à Secretaria Executiva.

5.1.5 Informações sobre a análise das prestações de contas de convênios e de contratos de repasse

Não se aplica à Secretaria Executiva.

5.1.6 Análise Crítica

Medidas adotadas para sanear as transferências na situação de inadimplente

Caso alguma Instituição Federal de Ensino Superior - IFES não cumpra com o acordo assinado na época do envio do plano de trabalho aprovado, esta situação é informada ao Ministério da Educação e a instituição fica temporariamente proibida de apresentar novos projetos, até que regularize sua situação junto ao Ministério das Cidades.

Situação das transferências efetuadas no exercício frente ao disposto no Art. 35 do Decreto 93.872/86 e do art. 12, § 1º, do Decreto 6.752/2010, com a redação dada pelo Decreto 6.993/2010, ou legislação que o altere

Não se aplica.

Evolução das transferências efetuadas nos três últimos exercícios, quanto à quantidade e volume de recursos transferidos

Observa-se uma evolução na quantidade de transferências efetuadas, sendo 12 em 2008; 16 em 2009 e 19 em 2010. Os valores foram respectivamente: R\$ 420.406,74; R\$ 764.631,87 e R\$ 741.072,78.

Medidas adotadas para gerir as transferências no exercício de 2011

Não houve transferências de recursos para exercícios posteriores ao exercício no qual foi aprovado o projeto.

Análise da evolução das prestações de contas referentes às transferências expiradas até 2010, quanto à conformidade das prestações de contas com os prazos regulamentares

A prestação de contas é feita através de relatórios encaminhados pelas IFES, onde é observado se os coordenadores dos projetos estão atendendo à meta estabelecida pelo edital.

Análise da evolução das análises das prestações de contas referentes às transferências expiradas até 2010, quanto à eficiência e eficácia dos procedimentos adotados, bem como quanto à disponibilidade adequada de recursos humanos e materiais para tanto

Não se aplica.

Estruturas de controle definida para o gerenciamento das transferências, informando, inclusive, a capacidade de fiscalização in loco da execução dos planos de trabalho contratados

A estrutura de controle é definida no âmbito do Edital do Programa de Apoio à Extensão universitária Proext/Cidades, que pode ser resumida, conforme o seguinte procedimento: durante o processo seletivo, a IFES envia o Plano de Trabalho, previamente aprovado pela Pró-Reitoria de Extensão. Tal Plano é submetido a um Comitê Técnico Especial – CTE que analisa o projeto e o quadro orçamentário em que estão descritos todos os gastos que a IFES pretende executar com o recurso a ser descentralizado. Após a aprovação, a IFES fica obrigada a cumpri-lo e a Gerência de Capacitação monitora a sua execução por meio do SIAFI.

5.2 Transferências efetuadas no exercício – GEAP

Quadro 51 – Caracterização dos instrumentos de transferências vigentes no exercício de referência (GEAP)

Valores em R\$ 1,00

Unidade Concedente ou Contratante									
Nome: Subsecretária de Planejamento, Orçamento e Administração									
CNPJ:05.465.986/0002-70					UG/GESTÃO: 560011				
Informações sobre as transferências									
Modalidade	Nº do instrumento	Beneficiário	Valores Pactuados		Valores Repassados		Vigência		Sit.
			Global	Contrapartida	No exercício	Acumulado até exercício	Início	Fim	
1	01/2009	308	172.120,00	0	243.256,00	413.376,00			1

Fonte: Coordenação-Geral de Recursos Humanos – CGRH/SIAFI

Quadro 52 – Resumo dos instrumentos celebrados pela UJ nos três últimos exercícios (GEAP)

Unidade Concedente ou Contratante						
Nome: Subsecretária de Planejamento, Orçamento e Administração						
CNPJ:05.465.986/0002-70				UG/GESTÃO: 560011		
Modalidade	Quantidade de instrumentos celebrados em cada exercício			Valores repassados em cada exercício (Valores em R\$ 1,00)		
	2008	2009	2010	2008	2009	2010
Convênio	1	1	1	108.612,00	243.256,00	409.617,02
Contrato de Repasse						
Termo de Parceria						
Termo de Cooperação						
Termo de Compromisso						
Totais	1	1	1	108.612,00	243.256,00	409.617,02

Fonte: Coordenação-Geral de Recursos Humanos – CGRH/SIAFI

A partir dos comunicas nºs 540676 e 540933, a Secretaria de Recursos Humanos do Ministério do Planejamento, Orçamento e Gestão, informou aos órgãos do setor das Secretarias de Pessoal Civil da Administração Federal – SIPEC que seria adotada uma nova sistemática na folha de pagamento, no qual o valor per capita, referente à saúde suplementar, no qual o Ministério das Cidades copatrocinava o Convênio nº 01/2009, firmando com Fundação de Seguridade Social – GEAP, passaria a ser incluído no contracheque do servidor. Assim, considerando que o convênio com a GEAP estava inserido no SICONV, e dada que a nova forma de execução do presente convênio, este órgão inquiriu a Secretaria do Tesouro Nacional quais os procedimentos a serem adotados ante ao SICONV. Esta, em resposta informou que o convênio deveria ser concluído mediante a emissão de nota técnica baseada, nas modificações conjunturais de rubrica- folha (operacionalização:>EXECTRANSF, Opção 16).

5.3 Transferências efetuadas no exercício – ação 1D73

Quadro 53 – Caracterização dos instrumentos de transferências vigentes no exercício de referência (1D73)

Unidade Concedente ou Contratante									
Nome: Ministério das CIDADES									
CNPJ: 012.275.880.001-83					UG/GESTÃO: 175004/00001				
Informações sobre as transferências (Valores em R\$1,00)									
Mod	Nº do instrumento	Beneficiário	Valores Pactuados		Valores Repassados		Vigência		Situação
			Global	Contrapartida	No Exercício	Acumulado até o Exercício	Início	Fim	
2	028266144	6554257000171	304.435,00	9.135,00			22-jan-10	20-dez-11	Adimplente
2	025525679	14108286000138	154.297,50	7.347,50			19-nov-08	20-mar-10	Excluído
2	025552967	25209149000106	253.453,61	7.603,61			17-jun-08	30-dez-10	Excluído
2	025777159	83102665000133	161.645,00	14.695,00			18-nov-08	30-nov-10	Excluído
2	026056173	8787012000110	151.494,84	4.544,84			22-set-08	22-set-11	Adimplente
2	026230944	83102665000133	542.410,00	49.310,00			18-nov-08	30-nov-10	Excluído
2	026607400	6554802000120	101.238,00	3.038,00			29-jan-09	31-jan-11	Adimplente
2	026810959	18279067000172	202.476,00	6.076,00			22-set-08	30-dez-10	Excluído
2	027480617	46522983000127	8.389.180,09	1.764.280,09			07-dez-09	02-dez-11	Adimplente
2	027838734	10408839000117	5.203.789,47	260.189,47			31-dez-08	31-mar-11	Excluído
2	027988031	3238631000131	519.052,63	25.952,63			31-dez-08	16-jun-10	Excluído
2	027989275	76282656000106	548.577,52	55.477,52			31-dez-08	30-jun-11	Excluído
2	027995312	3238631000131	508.351,00	15.251,00			31-dez-08	16-jun-10	Excluído
2	027996005	76282656000106	877.202,18	384.102,18			31-dez-08	30-jun-11	Excluído
2	031519172	88142302000145	125.135,35	26.935,35			31-dez-09	19-out-11	Adimplente
2	031547500	13714803000150	101.000,00	2.800,00			31-dez-09	31-jan-11	Adimplente
2	032207833	82827148000169	105.445,00	3.000,00			20-dez-10	20-mar-12	Adimplente
2	032208076	3888989000100	505.000,00	11.900,00			16-dez-10	30-mar-13	Adimplente
2	032390785	76105535000199	338.897,25	142.497,25			22-dez-10	28-fev-12	Adimplente
2	032391813	7667926000184	200.408,16	4.008,16			31-mai-10	31-mai-11	Adimplente
2	032392942	12200325000105	402.300,00	8.100,00			17-dez-10	30-dez-12	Adimplente
2	032393185	17097791000112	301.326,53	6.026,53			24-dez-10	30-dez-13	Adimplente
2	032394096	3568433000136	507.503,00	14.403,00			09-nov-10	30-out-12	Adimplente
2	032397063	1614158000114	113.820,00	15.620,00			26-nov-10	30-dez-11	Adimplente
2	032398423	51816247000111	150.000,00	3.050,00			25-nov-10	20-mai-12	Adimplente
2	032398538	65711988000142	101.250,00	3.050,00			15-dez-10	20-mai-12	Adimplente
2	032398975	52359692000162	109.927,18	11.727,18			27-dez-10	27-fev-12	Adimplente
2	032400262	45135944000104	101.430,18	3.230,18			15-dez-10	20-mai-12	Adimplente
2	032457488	4622376400014					22-dez-10	20-set-12	Adimplente

		7	103.491,02	5.291,02			10	12	
2	032458171	1375884200015 9	205.000,00	8.600,00			10-dez-10	30-nov-12	Adimplente
2	032460778	4663410100011 5	536.000,00	42.900,00			17-nov-10	20-abr-13	Adimplente
2	032460882	1424220000016 5	304.000,00	8.700,00			31-dez-10	30-nov-12	Adimplente
2	032480244	1421038900010 4	520.000,00	26.900,00			08-nov-10	31-mar-12	Adimplente
2	032480463	8750289400010 4	210.000,00	13.600,00			14-dez-10	30-abr-12	Adimplente
2	032480913	1613194000163	1.047.157,8 7	59.557,87			21-dez-10	21-fev-12	Adimplente
2	032481041	7624737800015 6	1.150.000,0 0	162.400,00			02-dez-10	30-jun-13	Adimplente
2	032483427	9073819600010 9	214.400,00	18.000,00			23-dez-10	30-jul-12	Adimplente
2	032498448	4574611200012 4	210.000,00	13.600,00			26-nov-10	20-mai-12	Adimplente
2	032518493	1612668000152	1.209.591,8 4	24.191,84			18-nov-10	30-nov-11	Adimplente
2	032591970	1410628000012 1	503.163,27	10.063,27			30-dez-10	30-nov-12	Adimplente
2	032595743	1641611700019 0	503.304,08	10.204,08			24-dez-10	30-nov-12	Adimplente
2	032596103	6571198800014 2	104.521,79	6.321,79			15-dez-10	20-mai-12	Adimplente
2	032598812	4512294200018 0	291.419,36	6.009,36			16-dez-10	20-mai-12	Adimplente
2	032600431	1104980600019 0	149.950,00	3.000,00			29-dez-10	10-fev-13	Adimplente
2	032601124	4613745100017 6	150.000,00	3.050,00			14-dez-10	20-ago-12	Adimplente
2	032601342	4663420000010 5	151.950,00	5.000,00			21-dez-10	20-nov-12	Adimplente
2	032603833	9212272000014 8	115.000,00	16.800,00			08-nov-10	30-dez-11	Adimplente
2	032604630	4513833600015 3	102.126,10	3.926,10			10-dez-10	20-mai-12	Adimplente
2	032604744	4513808800014 0	153.050,82	6.100,82			14-dez-10	20-mai-12	Adimplente
2	032605002	1414789600014 0	1.007.755,7 6	20.155,76			20-dez-10	30-nov-12	Adimplente
2	032606579	7697776800018 1	863.625,00	172.725,00			10-dez-10	30-jun-13	Adimplente
2	032608736	4570991200017 5	176.280,89	29.330,89			15-dez-10	20-mai-12	Adimplente
2	032609197	5184217700017 6	251.000,00	5.150,00			23-dez-10	20-mai-12	Adimplente
2	032609314	5976494400018 8	100.204,08	2.004,08			17-dez-10	20-mai-12	Adimplente
2	032609533	7697037500014 6	200.408,16	4.008,16			05-nov-10	30-mai-13	Adimplente
2	032609647	7695006200012 6	319.671,77	24.371,77			19-nov-10	30-mai-13	Adimplente
2	032609970	7624736000015 4	102.000,00	3.800,00			02-dez-10	30-jun-13	Adimplente
2	032618186	1971841000010 9	162.118,00	15.168,00			10-dez-10	30-dez-13	Adimplente
2	032659816	1018613800018 0	200.408,16	4.008,16			24-dez-10	20-mar-13	Adimplente
2	032660501	1220015000012 8	503.163,70	10.063,70			30-dez-10	30-out-12	Adimplente
2	032660833	1824439200010 8	200.450,00	4.050,00			31-dez-10	20-set-12	Adimplente
2	032661307	8807329100019 9	160.000,00	13.050,00			17-dez-10	30-dez-11	Adimplente
2	032797837	1612818000128	253.453,61	7.603,61			16-nov-10	16-mai-12	Adimplente
2	032798184	8472760100019 0	301.330,00	6.030,00			30-dez-10	30-out-12	Adimplente

2	032823018	8761280000014 1	101.200,00	3.000,00			22-dez-10	30-jun-12	Adimplente
2	032898108	3442597000112	643.100,00	150.000,00			22-dez-10	30-mar-13	Adimplente
2	032902541	9472632000017 7	106.000,00	7.800,00			14-dez-10	31-dez-11	Adimplente
2	032904363	1346026600016 9	210.000,00	13.600,00			05-nov-10	11-nov-11	Adimplente
2	032905403	1612387000108	114.705,92	16.505,92			20-dez-10	20-mar-12	Adimplente
2	032905736	1830748800016 0	202.400,00	6.000,00			23-dez-10	30-abr-12	Adimplente
2	033000528	7574082900012 0	150.700,00	3.750,00			20-dez-10	30-jun-13	Adimplente
2	033006665	1801746700010 0	102.200,00	4.000,00			22-dez-10	30-dez-13	Adimplente
2	033006997	1865094500011 4	509.010,11	15.910,11			23-dez-10	31-dez-13	Adimplente
2	033007024	4658727500017 4	515.000,00	12.010,00			06-dez-10	06-jun-12	Adimplente
2	033007242	7696806400014 2	150.700,00	3.750,00			03-dez-10	30-mai-12	Adimplente
2	033008591	4455502700011 6	162.242,83	15.292,83			18-nov-10	20-set-12	Adimplente
2	033010209	1236789200014 2	515.000,00	21.900,00			24-dez-10	24-set-12	Adimplente
2	033161073	1831301500017 5	242.161,20	45.761,20			20-dez-10	20-set-12	Adimplente
2	033161960	4623189000014 3	122.867,24	24.667,24			17-dez-10	20-mai-12	Adimplente
2	033162101	4578006100015 7	169.683,07	42.513,07			22-dez-10	30-mar-13	Adimplente
2	033163678	1043857000011 1	202.400,00	6.000,00			30-nov-10	30-nov-11	Adimplente
2	033165629	1028294500010 5	323.528,26	28.228,26			23-dez-10	09-dez-12	Adimplente
2	033169263	1812512000018 0	520.000,00	26.900,00			17-dez-10	30-mar-12	Adimplente
2	033690547	9444434600012 2	138.132,89	39.932,89			24-dez-10	19-mar-13	Adimplente
2	033869219	1672596200014 8	1.007.755,10	20.155,10			30-dez-10	20-set-12	Adimplente
2	034286692	9239921100016 7	365.662,75	7.314,00			23-dez-10	31-dez-11	Adimplente
2	034286923	9595224800016 9	605.000,00	13.000,00			23-dez-10	30-out-13	Adimplente
2	034287270	8770888900014 4	605.000,00	13.000,00			23-dez-10	06-dez-11	Adimplente
2	034287502	1312878000010 0	2.110.079,98	133.479,98			23-dez-10	31-dez-12	Adimplente
2	034287616	1026440600013 5	865.500,00	34.656,50			24-dez-10	14-dez-12	Adimplente
2	034287834	8761308900014 0	612.450,00	119.350,00			24-dez-10	31-dez-11	Adimplente
2	034288181	7598634000137	1.256.765,80	71.365,80			24-dez-10	24-jun-12	Adimplente
2	034288295	8289237300018 9	705.000,00	14.100,00			24-dez-10	25-jun-12	Adimplente
2	034288308	4663124800015 1	556.461,53	13.911,53			24-dez-10	30-nov-12	Adimplente
2	034288631	9470281800010 8	816.320,00	125.420,00			27-dez-10	30-dez-11	Adimplente
2	034288745	8293923200017 4	890.900,00	200.000,00			27-dez-10	31-dez-12	Adimplente
2	034288850	7851011200018 0	394.420,00	20.000,00			27-dez-10	27-mar-12	Adimplente
2	034288964	1611339000197	640.960,00	25.224,00			23-dez-10	30-dez-11	Adimplente
2	034289219	8310258200014 4	613.001,04	21.001,04			24-dez-10	30-out-13	Adimplente
2	034289437	7691090000013 8	1.094.865,7	107.265,71			24-dez-10	31-jul-13	Adimplente

			1						
2	034290455	8310227700015 2	625.000,00	57.725,00			23-dez-10	30-out-13	Adimplente
2	034290788	8300988600016 1	620.000,00	28.000,00			28-dez-10	28-mar-12	Adimplente
2	034290892	7699542200010 6	575.000,00	42.340,00			27-dez-10	27-set-14	Adimplente
2	034291033	6376974000150	805.919,00	16.119,00			23-dez-10	30-dez-11	Adimplente
2	034291366	1136122700018 9	654.600,00	13.150,00			24-dez-10	14-dez-12	Adimplente
2	034291470	7692080000019 2	950.000,00	61.300,00			22-dez-10	30-jun-12	Adimplente
2	034291699	1613464000136	440.550,00	16.185,50			23-dez-10	31-dez-11	Adimplente
2	034291702	9595450900018 0	806.870,00	17.070,00			21-dez-10	30-mar-12	Adimplente
2	034291920	3452299000103	1.245.400,0 0	60.000,00			27-dez-10	30-mar-13	Adimplente
2	034465816	8761296600016 8	505.772,00	12.672,00			22-dez-10	30-jun-12	Adimplente
2	034466059	1561372000150	629.590,20	12.865,20			23-dez-10	30-mar-13	Adimplente
2	034466277	8756891100010 6	1.289.000,0 0	598.100,00			24-dez-10	30-jun-14	Adimplente
2	034466381	8310224400010 2	2.148.480,0 0	171.880,00			24-dez-10	30-out-13	Adimplente
2	034466495	7811383400010 9	705.186,00	14.286,00			24-dez-10	30-set-13	Adimplente
2	034466727	6124408000151	508.350,51	15.250,51			24-dez-10	30-dez-11	Adimplente
2	034466831	8761290900018 9	520.000,00	26.900,00			24-dez-10	31-dez-11	Adimplente
2	034466945	7566613100010 1	927.175,00	137.375,00			23-dez-10	30-mar-13	Adimplente
2	034467074	6554067000154	1.043.328,0 0	55.728,00			28-dez-10	28-dez-12	Adimplente
2	034627193	4034583000122	1.560.000,0 0	77.900,00			24-dez-10	31-jan-13	Adimplente
2	034662122	8113466000105	810.000,00	20.200,00			22-dez-10	20-jun-12	Adimplente
2	034662340	8310229300014 5	860.000,00	70.200,00			23-dez-10	30-dez-13	Adimplente
2	034662455	8310280600011 8	805.918,37	16.118,37			23-dez-10	30-out-13	Adimplente
2	034662560	8812496100015 9	719.687,50	28.787,50			23-dez-10	31-mai-14	Adimplente
2	034663033	3510211000162	1.007.600,0 0	20.000,00			24-dez-10	30-mai-13	Adimplente
2	034663147	7699544800015 4	536.000,00	42.900,00			24-dez-10	30-set-12	Adimplente
2	034663252	8310273100017 5	535.803,00	38.747,00			24-dez-10	30-out-13	Adimplente
2	034663366	8761317000012 0	504.672,93	49.868,00			23-dez-10	31-dez-11	Adimplente
2	034663585	1927982700010 4	977.088,27	19.542,00			24-dez-10	30-out-12	Adimplente
2	034663699	3217916000196	807.900,00	18.100,00			27-dez-10	30-mar-13	Adimplente
2	034698418	7584551100010 3	504.700,00	11.600,00			23-dez-10	30-jun-12	Adimplente
2	034700142	7547503800011 0	204.100,00	7.700,00			27-dez-10	30-jun-13	Adimplente
2	017878861	2863657900010 0	381.758,27	284.258,27	17.000,00	17.000,00	22-dez-05	17-abr-11	Adimplente
2	018756236	2863657900010 0	9.773.237,2 2	1.973.237,2 2	780.000,00	780.000,00	29-dez-05	23-jun-11	Adimplente
2	019407247	2874108000015					20-jul-	26-dez-	Adimplente

		5	1.160.074,39	672.574,39	243.750,00	487.500,00	06	10	
2	019801977	18295295000136	1.236.788,26	261.788,26	195.000,00	390.000,00	09-out-06	31-dez-11	Adimplente
2	019802004	18295295000136	1.830.048,25	367.548,25	295.500,00	588.000,00	10-out-06	31-dez-11	Adimplente
2	021039386	12247631000199	255.937,50	12.187,50	243.750,00	243.750,00	27-dez-06	15-abr-11	Adimplente
2	019452514	17947581000176	252.095,86	57.095,86	156.000,00	195.000,00	29-dez-06	30-mar-11	Adimplente
2	021038925	12241675000101	200.850,00	5.850,00	390.000,00	195.000,00	28-dez-06	13-jun-11	Adimplente
2	021176729	5193073000160	328.045,21	35.545,21	292.500,00	292.500,00	29-dez-06	31-dez-10	Adimplente
2	021114930	3510211000162	180.820,46	34.570,46		47.399,62	29-dez-06	30-dez-11	Adimplente
2	025376256	8241747000143	4.766.590,05	317.490,05	2.211.647,57	4.449.100,00	14-mai-08	29-mai-11	Adimplente
2	025688277	17952508000192	203.437,81	7.037,81			09-jun-08	30-mai-10	Excluído
2	025688727	18684217000123	359.500,00	14.750,00			09-jun-08	30-mai-10	Excluído
2	025548870	18715508000131	888.420,00	148.070,00	300.878,24	300.878,24	17-jun-08	30-dez-11	Adimplente
2	025827236	22681423000157	106.200,73	8.000,73			24-jun-08	30-dez-10	Excluído
2	025827674	1612500000147	202.474,23	6.074,23			17-jun-08	30-dez-10	Excluído
2	025755756	1612489000115	153.010,00	6.060,00			07-jun-08	30-jun-11	Adimplente
2	025756001	1612476000146	102.983,28	4.783,28			18-jun-08	31-dez-11	Adimplente
2	025758593	1612490000140	258.551,55	7.756,55			11-jun-08	30-mar-11	Adimplente
2	025740397	237206000130	123.279,05	25.079,05	15.260,28	34.900,28	23-jun-08	23-jun-11	Adimplente
2	025665411	1612481000159	202.474,23	6.074,23			21-jun-08	30-dez-10	Excluído
2	025666091	18314609000109	884.748,38	193.848,38			18-jun-08	30-dez-11	Adimplente
2	025690656	17754177000186	203.749,54	7.349,54			17-jun-08	30-dez-10	Adimplente
2	025691902	1612549000108	216.485,42	20.085,42			11-jun-08	30-dez-10	Excluído
2	025704112	18279059000126	253.453,61	7.603,61			17-jun-08	30-dez-10	Excluído
2	025864193	1612551000179	101.314,81	3.114,81			18-jun-08	30-dez-10	Excluído
2	025864643	1612476000146	101.237,71	3.037,71	53.686,00	53.686,00	18-jun-08	30-dez-11	Adimplente
2	025867388	1612500000147	101.237,11	3.037,11			17-jun-08	30-dez-10	Excluído
2	025867492	22679153000140	137.650,43	39.450,43			17-jun-08	30-jun-11	Adimplente
2	025654817	44229813000123	166.734,67	68.534,67	196.400,00	98.200,00	20-jun-08	15-out-10	Adimplente
2	025661753	14694517000132	202.474,23	6.074,23	196.400,00	196.400,00	20-jun-08	20-dez-10	Adimplente
2	025559244	18279059000126	202.474,23	6.074,23			17-jun-08	30-dez-10	Excluído
2	025557204	22679153000140	218.222,22	21.822,22			17-jun-08	30-jun-11	Adimplente
2	025538428	1298975000100	1.061.670,00	74.070,00			20-jun-08	30-jun-11	Adimplente
2	025549677	18017434000160	101.400,00	3.200,00			04-jun-08	30-dez-10	Excluído
2	025551837	18715474000185	1.239.559,85	54.159,85	1.185.399,54	1.185.399,54	17-jun-08	30-jun-11	Adimplente
2	025551723	25224304000163	161.645,00	14.695,00			18-jun-08	30-dez-10	Excluído

2	025553095	18017392000167	105.976,72	7.776,72				23-jun-08	30-jun-11	Adimplente
2	025552853	25209149000106	1.037.256,45	49.656,45				17-jun-08	30-jun-11	Adimplente
2	025554789	25209115000111	106.048,50	7.848,50	48.933,06	48.933,06		23-jun-08	30-abr-11	Adimplente
2	025810508	46578514000120	109.208,85	11.008,85				27-jun-08	30-nov-11	Adimplente
2	025827455	18017376000174	202.474,22	6.074,22				05-jun-08	30-dez-10	Excluído
2	025774413	80912108000190	141.145,74	42.945,74		98.200,00		26-jun-08	26-dez-10	Concluído
2	025756115	22678874000135	860.680,24	70.880,24				21-jun-08	30-dez-10	Excluído
2	025718556	8122657000133	853.831,18	162.931,18	186.059,00	186.059,00		30-jun-08	20-dez-11	Adimplente
2	025724682	95993093000109	104.871,65	6.671,65		98.200,00		26-jun-08	26-dez-10	Concluído
2	025694071	18295295000136	176.340,00	29.390,00				24-jun-08	30-dez-10	Excluído
2	025695007	1612552000113	253.252,06	7.402,06	245.850,00	245.850,00		24-jun-08	19-jun-11	Adimplente
2	025695111	76206465000165	186.795,07	39.845,07		146.950,00		24-jun-08	24-jun-10	Concluído
2	025702173	18715409000150	1.646.777,78	164.677,78				25-jun-08	30-dez-10	Excluído
2	025702956	18313882000100	122.430,04	24.230,04	41.126,16	41.126,16		25-jun-08	31-mar-12	Adimplente
2	025712856	1612443000104	103.692,73	5.492,73	78.560,00	98.200,00		24-jun-08	24-dez-10	Concluído
2	025712960	1612443000104	413.163,85	18.963,85		394.200,00		24-jun-08	24-jun-10	Concluído
2	025714230	76995463000100	204.256,00	7.856,00		196.400,00		23-jun-08	23-jun-10	Concluído
2	025714782	39228739000190	309.972,94	14.672,94		295.300,00		30-jun-08	27-dez-11	Adimplente
2	025864206	18313007000129	128.473,45	30.273,45		98.200,00		26-jun-08	31-mar-10	Adimplente
2	025865452	145789000179	133.528,50	6.358,50		127.170,00		25-jun-08	25-jun-10	Concluído
2	025615576	82939398000190	133.572,19	35.372,19		98.200,00		26-jun-08	26-dez-10	Concluído
2	025615911	95995247000100	108.650,25	10.450,25	98.200,00	98.200,00		26-jun-08	26-dez-10	Concluído
2	025615807	82826462000127	151.757,53	4.807,53		146.950,00		26-jun-08	26-dez-10	Concluído
2	025616268	80912108000190	135.015,22	36.815,22	78.600,00	98.200,00		26-jun-08	26-dez-10	Concluído
2	025617515	95990198000104	136.002,36	37.802,36	36.756,26	36.756,26		26-jun-08	26-dez-11	Adimplente
2	025632859	64037815000128	151.494,85	4.544,85				27-jun-08	31-jul-11	Adimplente
2	025642425	46585964000140	151.494,87	4.544,87	146.950,00	146.950,00		27-jun-08	29-out-10	Adimplente
2	025647432	45685120000108	125.741,98	8.461,98				27-jun-08	30-nov-11	Adimplente
2	025712637	75666131000101	401.201,11	56.451,11		344.750,00		24-jun-08	27-jun-10	Concluído
2	025580730	76208479000118	161.254,52	14.304,52		146.950,00		24-jun-08	24-jun-10	Concluído
2	025580844	1612443000104	135.187,66	8.017,66		127.170,00		24-jun-08	24-jun-10	Concluído
2	025580959	80874100000186	162.594,56	64.394,56	33.486,20	98.200,00		24-jun-08	24-set-10	Concluído
2	025581191	95684478000194	132.000,00	4.830,00				24-jun-08	24-jun-10	Excluído
2	025581422	75972760000160	106.798,95	8.598,95	67.277,18	67.277,18		24-jun-08	24-jun-11	Adimplente
2	025581537	75972760000160	136.707,36	9.537,36	61.473,98	127.170,00		24-jun-08	24-jun-11	Adimplente
2	025581860	76206473000101	125.934,50	3.709,50	97.780,00	122.225,00		24-jun-08	24-out-10	Concluído
2	025581974	7620882600010						24-jun-	24-jun-	Concluído

		2	151.478,62	4.528,62		146.950,00	08	10	
2	025582333	1612634000168	202.766,00	6.366,00		196.400,00	24-jun-08	24-jun-10	Concluído
2	025582999	77857183000190	106.936,46	8.736,46	98.200,00	98.200,00	24-jun-08	24-dez-10	Concluído
2	025583130	76208818000166	102.559,85	4.359,85	78.560,00	98.200,00	24-jun-08	22-set-10	Concluído
2	025583244	76178037000176	499.482,47	105.282,47		394.200,00	24-jun-08	24-jun-10	Adimplente
2	025584488	1612552000113	131.102,65	3.932,65		127.170,00	24-jun-08	24-jun-10	Concluído
2	025584593	76206465000165	118.569,62	6.234,62	11.233,50	112.335,00	24-jun-08	24-jun-10	Concluído
2	025584824	95587648000112	120.365,00	12.975,00	107.390,00	107.390,00	24-jun-08	21-nov-10	Concluído
2	025585079	95561080000160	183.328,24	85.128,24	71.018,24	98.200,00	25-jun-08	30-nov-10	Adimplente
2	025585297	80880107000100	163.451,05	16.501,05	50.315,68	79.705,68	24-jun-08	24-abr-11	Adimplente
2	025586107	95719381000170	108.989,21	10.789,21	78.560,00	98.200,00	23-jun-08	23-jun-11	Adimplente
2	025586763	76205715000142	170.373,07	43.203,07		127.170,00	23-jun-08	23-jun-10	Concluído
2	025588147	76205806000188	119.306,40	21.106,40		98.200,00	23-jun-08	23-jun-10	Concluído
2	025590744	39228739000190	101.459,74	3.259,74		19.640,00	30-jun-08	27-dez-11	Adimplente
2	025600773	1612918000154	426.391,80	32.191,80	304.349,38	391.467,58	17-jun-08	30-dez-11	Adimplente
2	025554123	25212242000170	1.025.727,95	38.127,95	197.519,56	197.519,56	27-jun-08	30-abr-11	Adimplente
2	025634902	46137485000160	373.942,00	29.892,00	98.200,00	344.050,00	24-jun-08	20-ago-11	Adimplente
2	025553982	18301036000170	172.157,83	73.957,83		98.200,00	26-jun-08	31-mar-10	Concluído
2	025547636	25004532000128	101.237,11	3.037,11			24-jun-08	30-dez-10	Excluído
2	025550476	17697152000198	120.907,22	3.627,22			07-jun-08	30-dez-10	Excluído
2	025552184	18283101000182	457.371,13	13.721,13			21-jun-08	30-dez-10	Excluído
2	025555046	18017376000174	406.391,75	12.191,75			05-jun-08	30-dez-10	Excluído
2	025897642	17754185000122	101.600,00	3.400,00			21-jun-08	30-dez-10	Excluído
2	026042176	46137485000160	117.047,32	18.847,32		98.200,00	24-jun-08	20-jan-10	Adimplente
2	026040468	18307835000154	2.037.731,96	61.131,96			27-jun-08	30-ago-11	Adimplente
2	026059460	78121878000172	124.886,45	17.496,45		107.390,00	24-jun-08	24-jun-10	Concluído
2	026059575	76208826000102	110.790,00	3.400,00	107.390,00	107.390,00	24-jun-08	24-jan-11	Adimplente
2	026059793	80881931000185	105.604,64	3.159,64		102.445,00	24-jun-08	24-jun-10	Concluído
2	026059910	76208859000152	114.416,20	7.026,20		107.390,00	24-jun-08	24-jun-10	Concluído
2	026192141	46578514000120	1.262.763,07	126.813,07			27-jun-08	30-nov-11	Adimplente
2	025375459	8161614000167	1.017.500,00	29.900,00	503.280,95	987.600,00	30-mai-08	31-dez-11	Adimplente
2	025377167	18431312000115	5.585.816,90	1.631.216,90	790.920,00	790.920,00	25-jun-08	31-jul-11	Adimplente
2	025813012	88488366000100	2.982.878,13	511.778,13		2.471.100,00	30-jun-08	30-mar-11	Adimplente
2	025811304	71989685000199	101.237,11	3.037,11		98.200,00	02-jul-08	20-abr-10	Concluído
2	025822115	13843842000157	325.111,80	29.811,80	126.919,94	126.919,94	26-jun-08	05-jul-11	Adimplente

2	025822553	14212872000128	101.237,12	3.037,12	59.381,54	59.381,54	01-jul-08	01-mar-11	Adimplente
2	025823130	13845896000151	310.000,00	14.700,00	59.060,00	59.060,00	01-jul-08	05-nov-11	Adimplente
2	025833709	83102327000100	102.509,79	4.309,79	38.592,60	38.592,60	26-jun-08	30-dez-11	Adimplente
2	025838602	18260497000142	211.711,46	15.311,46		196.400,00	11-jun-08	30-jul-10	Concluído
2	025838820	18449132000160	289.916,06	93.516,06			25-jun-08	30-jul-11	Adimplente
2	025839627	18260489000104	103.000,00	4.800,00		19.640,00	24-jun-08	30-jun-11	Adimplente
2	025839731	1051819000140	110.939,89	12.739,89	98.200,00	98.200,00	23-jun-08	30-jun-10	Concluído
2	025785122	766717000149	304.433,00	9.133,00		59.000,00	01-jul-08	01-jul-11	Adimplente
2	025778405	83102335000148	160.277,38	13.327,38		146.950,00	27-jun-08	28-mar-10	Concluído
2	025767696	87531976000179	143.597,57	45.397,57	35.705,52	55.345,52	01-jul-08	20-jul-11	Adimplente
2	025768610	87488938000180	127.000,00	28.800,00		98.200,00	09-jul-08	05-jul-10	Concluído
2	025771126	88821079000162	126.528,03	28.328,03	37.944,48	57.584,48	04-jul-08	12-fev-12	Adimplente
2	025749270	18116160000166	304.433,04	9.133,04	59.060,00	59.060,00	26-jun-08	30-jan-12	Adimplente
2	025762806	18158642000189	179.113,37	42.053,37		137.060,00	23-jun-08	30-jul-10	Concluído
2	025762910	16930299000113	181.881,93	34.931,93		146.950,00	30-jun-08	31-dez-10	Adimplente
2	025763821	18140780000130	137.719,11	30.329,11		107.390,00	23-jun-08	30-jul-10	Concluído
2	025764282	18468058000120	158.523,88	11.573,88			23-jun-08	30-jul-10	Excluído
2	025724244	83102749000177	149.889,54	51.689,54		98.200,00	26-jun-08	31-dez-10	Adimplente
2	025732656	45370087000127	120.120,00	21.920,00		98.200,00	18-jun-08	26-jan-10	Concluído
2	025737777	45339363000194	186.605,80	39.655,80	146.950,00	146.950,00	27-jun-08	30-dez-10	Adimplente
2	025737881	45339363000194	102.693,09	4.493,09		98.200,00	27-jun-08	30-dez-10	Concluído
2	025739047	71989685000199	110.711,34	3.321,34		107.390,00	02-jul-08	20-abr-10	Concluído
2	025740065	1830793000139	3.850.421,05	192.521,05		3.657.900,00	02-jul-08	02-jul-10	Concluído
2	025665744	18602060000140	101.935,30	3.735,30	54.992,00	98.200,00	26-jun-08	30-jul-10	Concluído
2	025665859	18602060000140	227.070,27	30.670,27	196.400,00	196.400,00	23-jun-08	31-dez-10	Adimplente
2	025666104	18314609000109	409.041,64	113.741,64			24-jun-08	30-dez-11	Adimplente
2	025666218	18314609000109	1.907.722,52	425.622,52			24-jun-08	30-dez-11	Adimplente
2	025679624	13654892000196	206.220,00	9.820,00		39.280,00	30-jun-08	01-mar-11	Adimplente
2	025679842	13393152000143	531.993,20	38.893,20	394.480,00	493.100,00	24-jun-08	05-jul-11	Adimplente
2	025680318	13866843000117	253.453,60	7.603,60		49.170,00	26-jun-08	05-mai-11	Adimplente
2	025681229	13655436000160	542.410,00	49.310,00	394.480,00	493.100,00	08-jul-08	05-jul-11	Adimplente
2	025689292	18279067000172	202.476,00	6.076,00			30-jun-08	30-dez-10	Excluído
2	025689742	17888090000100	147.420,68	49.220,68	78.560,00	98.200,00	27-jun-08	30-set-10	Adimplente
2	025690218	18116137000171	122.258,19	24.058,19		98.200,00	01-jul-08	30-dez-10	Concluído
2	025691233	18158261000108	104.632,64	6.432,64			23-jun-08	30-jun-11	Adimplente
2	025692709	18602078000141	151.483,80	4.533,80		146.950,00	23-jun-08	30-jul-10	Concluído
2	025693506	1769504000010					01-jul-08	30-dez-10	Excluído

		6	159.526,23	32.356,23			08	10	
2	025697370	4636292700017 2	168.533,29	36.418,29		132.115,00	02-jul-08	20-jan-10	Concluído
2	025701480	1831460900010 9	1.234.500,0 0	246.900,00			24-jun-08	30-dez-11	Adimplente
2	025703648	2499696900012 2	321.180,00	105.000,00			01-jul-08	30-dez-10	Excluído
2	025703753	2499696900012 2	232.917,82	56.297,82			01-jul-08	30-dez-10	Excluído
2	025718118	8349060000126	141.560,00	4.500,00		137.060,00	03-jul-08	10-jul-10	Concluído
2	025865347	1386684300011 7	151.494,84	4.544,84			26-jun-08	05-mai-11	Adimplente
2	025866927	2506392600015 7	310.065,00	14.765,00	236.240,00	295.300,00	30-jun-08	30-jun-11	Adimplente
2	025867274	1612481000159	202.474,23	6.074,23			20-jun-08	30-dez-10	Excluído
2	025869109	4316279100016 9	136.953,98	38.753,98	78.560,00	98.200,00	26-jun-08	20-nov-10	Adimplente
2	025616154	1612888000186	131.409,51	9.184,51		122.225,00	26-jun-08	09-set-10	Adimplente
2	025636390	4797076900010 4	319.675,00	63.935,00	255.740,00	255.740,00	27-jun-08	19-mar-11	Adimplente
2	025642194	4451849600016 5	106.720,30	8.520,30		98.200,00	02-jul-08	20-abr-10	Concluído
2	025642644	4453178800013 8	131.940,25	33.740,25	98.200,00	98.200,00	02-jul-08	20-fev-11	Adimplente
2	025642759	4453178800013 8	320.849,83	74.999,83			02-jul-08	20-mar-11	Adimplente
2	025642863	4453178800013 8	361.319,32	66.019,32			02-jul-08	20-mar-11	Adimplente
2	025645839	4448224800010 1	121.269,00	23.069,00			02-jul-08	20-mar-11	Adimplente
2	025648908	4448344400010 9	108.000,00	9.800,00		98.200,00	02-jul-08	20-fev-10	Concluído
2	025649140	4535226700018 6	181.750,35	34.800,35	146.950,00	146.950,00	02-jul-08	26-jun-10	Concluído
2	025649473	4533936300019 4	112.264,59	4.874,59	107.390,00	107.390,00	25-jun-08	30-dez-10	Concluído
2	025650505	4535591400010 3	108.742,28	10.542,28		98.200,00	26-jun-08	26-jun-10	Concluído
2	025711944	6554836000114	202.475,00	6.075,00	39.280,00	39.280,00	03-jul-08	31-dez-11	Adimplente
2	025657229	7288707800018 0	101.250,00	3.050,00	36.127,78	36.127,78	02-jul-08	20-jul-11	Adimplente
2	025659041	2506392600015 7	310.065,00	14.765,00	236.240,00	295.300,00	30-jun-08	30-jun-11	Adimplente
2	025661198	1391338900010 8	388.381,13	43.631,13	68.950,00	68.950,00	30-jun-08	05-set-11	Adimplente
2	025661201	1323100600011 1	508.500,00	15.400,00	394.480,00	493.100,00	03-jul-08	05-mai-11	Adimplente
2	025559130	1826048900010 4	131.500,00	4.330,00			23-jun-08	30-jun-11	Adimplente
2	025559359	1827806900014 7	254.889,31	58.489,31		196.400,00	12-jun-08	30-jul-10	Concluído
2	025604429	8848834100010 7	118.191,05	19.991,05	78.560,00	98.200,00	30-jun-08	07-out-10	Concluído
2	025608963	8882107900016 2	863.754,19	24.504,19		839.250,00	04-jul-08	12-mar-10	Concluído
2	025609322	8813829200017 4	197.097,87	50.147,87		29.390,00	09-jul-08	09-jul-11	Adimplente
2	025609760	8848836600010 0	369.692,87	123.842,87	76.410,18	245.850,00	30-jun-08	30-mar-11	Adimplente
2	025557318	1829136900016 6	103.200,00	5.000,00		98.200,00	27-jun-08	31-mar-10	Concluído
2	025557191	1824433500011 0	334.076,81	38.776,81	295.300,00	295.300,00	27-jun-08	31-dez-10	Adimplente
2	025511891	1233298700012 0	307.448,51	12.148,51			02-jul-08	02-jun-11	Adimplente
2	025511904	1233298700012 0	308.695,57	13.395,57	96.267,80	96.267,80	02-jul-08	02-jun-11	Adimplente
2	025512032	1233298700012 0	141.298,97	4.238,97			03-jul-08	03-jun-11	Adimplente
2	025514304	1220028300010					03-jul-08	03-jul-11	Adimplente

		2	143.913,00	6.853,00	27.412,00	27.412,00	08	11	
2	025522046	1365489200019 6	206.220,00	9.820,00			26-jun-08	05-jul-11	Adimplente
2	025522379	1404357400015 1	551.500,00	58.400,00			01-jul-08	01-mar-11	Adimplente
2	025523062	1378182800017 6	517.755,00	24.655,00	98.620,00	98.620,00	01-jul-08	01-mar-11	Adimplente
2	025523512	1362620500012 9	361.987,50	17.237,50		344.750,00	27-jun-08	27-jul-10	Concluído
2	025525900	1421287200012 8	304.433,00	9.133,00	59.060,00	59.060,00	30-jun-08	30-mar-11	Adimplente
2	025528079	1381180700015 6	508.400,00	15.300,00			01-jul-08	01-set-11	Adimplente
2	025528297	1384589600015 1	310.000,00	14.700,00			01-jul-08	05-nov-11	Adimplente
2	025541372	1105626000125	187.649,02	20.919,02	49.285,39	49.285,39	25-jun-08	30-jun-11	Adimplente
2	025541486	1303619000138	119.660,14	21.460,14		98.200,00	30-jun-08	30-jun-10	Adimplente
2	025550926	2268142300015 7	466.808,36	23.158,36			03-jun-08	30-dez-10	Excluído
2	025551619	1689970000010 8	146.505,00	4.500,00			01-jul-08	30-dez-10	Excluído
2	025552298	1831301500017 5	343.406,57	48.106,57	59.060,00	59.060,00	27-jun-08	30-set-11	Adimplente
2	025553326	1693029900011 3	235.744,30	39.344,30	39.280,00	39.280,00	30-jun-08	30-mar-11	Adimplente
2	025553650	1860207800014 1	151.474,47	4.524,47		146.950,00	23-jun-08	30-jul-10	Concluído
2	025555601	1612499000150	142.819,76	5.759,76			01-jul-08	30-dez-10	Excluído
2	025555933	1831460900010 9	245.500,00	49.100,00			24-jun-08	30-dez-11	Adimplente
2	025556062	1831460900010 9	125.557,44	27.357,44			24-jun-08	30-dez-11	Adimplente
2	025556959	1824433500011 0	219.632,57	23.232,57	152.465,31	152.465,31	27-jun-08	31-dez-10	Adimplente
2	025557087	1824433500011 0	111.061,17	12.861,17	98.200,00	98.200,00	27-jun-08	31-dez-10	Adimplente
2	025896731	4448344400010 9	103.999,20	5.799,20			02-jul-08	20-abr-11	Adimplente
2	025897538	1811616000016 6	101.626,68	3.426,68	19.640,00	19.640,00	26-jun-08	30-jan-12	Adimplente
2	025901084	1609780000134	101.199,46	2.999,46	98.200,00	98.200,00	27-jun-08	30-jul-10	Concluído
2	025897205	1811613700017 1	125.783,09	27.583,09		98.200,00	01-jul-08	30-dez-10	Concluído
2	026011232	1391336300016 0	208.412,60	12.012,60	107.980,72	107.980,72	30-jun-08	05-mar-12	Adimplente
2	026043422	4535226700018 6	131.781,19	33.581,19		98.200,00	02-jul-08	28-fev-10	Concluído
2	026054453	2485709600017 7	1.018.116,8 0	30.516,80			03-jul-08	30-set-11	Adimplente
2	026496420	1005727000124	11.391.251, 93	1.502.651,9 3		9.888.600,0 0	04-jul-08	30-abr-11	Adimplente
2	025735286	4535330700010 4	101.389,47	3.189,47		98.200,00	01-jul-08	28-jan-10	Concluído
2	025793635	8281426000016 5	106.608,29	4.163,29	81.956,00	102.445,00	27-jun-08	31-dez-10	Adimplente
2	025793968	8282120800013 6	136.995,18	34.550,18	78.052,85	102.445,00	27-jun-08	27-dez-10	Concluído
2	025776571	1612744000120	150.869,20	3.919,20	146.950,00	146.950,00	27-jun-08	27-dez-10	Concluído
2	025767477	2911690200017 0	260.355,93	14.505,93	49.170,00	49.170,00	01-jul-08	01-jul-11	Adimplente
2	025729920	1310010200012 0	447.253,97	13.493,97	195.235,37	433.760,00	24-jun-08	31-dez-10	Adimplente
2	025730165	1310474000011 0	103.370,00	5.170,00		98.200,00	27-jun-08	28-fev-11	Adimplente
2	025730279	1310474000011 0	633.570,00	31.680,00	217.523,47	419.277,00	27-jun-08	30-jun-11	Adimplente
2	025730833	1311732000017 8	222.556,15	26.156,15	128.013,32	128.013,32	27-jun-08	30-jun-11	Adimplente

2	025668144	29116902000170	261.555,42	15.705,42	49.170,00	49.170,00	01-jul-08	01-jul-11	Adimplente
2	025668259	29116902000170	122.700,00	24.500,00	19.640,00	19.640,00	01-jul-08	01-jul-11	Adimplente
2	025688945	17847641000189	124.517,64	26.317,64	78.560,00	98.200,00	12-jun-08	30-nov-11	Concluído
2	025698950	54916283000145	152.213,32	5.263,32	82.292,00	146.950,00	01-jul-08	25-jun-10	Concluído
2	025708541	5171699000176	417.958,70	23.758,70	38.080,00	78.840,00	27-jun-08	30-dez-11	Adimplente
2	025619660	82814260000165	113.873,66	15.673,66	98.200,00	98.200,00	27-jun-08	27-dez-10	Adimplente
2	025620135	82821208000136	107.870,50	9.670,50	26.572,92	26.572,92	27-jun-08	31-mar-12	Adimplente
2	025620249	82821208000136	106.123,62	7.923,62	33.790,62	33.790,62	27-jun-08	31-mar-12	Adimplente
2	025627633	13111679000138	204.065,51	7.665,51	78.992,08	78.992,08	18-jun-08	28-fev-11	Adimplente
2	025628877	13119300000136	253.500,00	7.650,00	55.682,93	104.682,93	27-jun-08	28-fev-11	Adimplente
2	025628981	13099205000118	205.639,50	9.239,50			27-jun-08	30-jul-11	Adimplente
2	025634899	54916283000145	108.322,00	5.877,00	57.369,20	102.445,00	01-jul-08	25-jun-10	Concluído
2	025547855	18240135000190	106.892,32	8.692,32			24-jun-08	30-dez-11	Adimplente
2	026192474	44229813000123	1.381.412,58	245.462,58	934.205,26	934.205,26	20-jun-08	16-jun-11	Adimplente
2	025375344	8294662000123	118.458,58	18.458,58		100.000,00	08-jul-08	10-ago-10	Concluído
2	025375678	8148553000106	419.617,51	25.417,51	394.200,00	394.200,00	08-jul-08	10-abr-11	Adimplente
2	025376037	8357618000115	1.257.872,09	72.472,09	237.080,00	237.080,00	03-jul-08	20-jul-11	Adimplente
2	025377499	87334918000155	7.568.381,36	1.635.781,36	1.186.520,00	1.186.520,00	04-jul-08	30-dez-11	Adimplente
2	025812653	92406263000113	125.333,00	27.133,00	78.560,00	98.200,00	25-jun-08	30-set-10	Adimplente
2	025381253	8084014000142	103.164,98	3.164,98			09-jul-08	30-nov-11	Adimplente
2	025808902	51104552000180	114.037,57	15.837,57		98.200,00	24-jun-08	20-jun-10	Concluído
2	025809696	44430221000175	117.250,61	19.050,61		98.200,00	24-jun-08	20-jun-10	Concluído
2	025811073	45371820000128	108.971,52	10.771,52		98.200,00	11-jul-08	11-fev-10	Concluído
2	025824710	6769798000117	216.040,00	19.640,00	39.280,00	39.280,00	08-jul-08	30-jun-11	Adimplente
2	025825747	1614537000104	304.450,00	9.150,00	295.300,00	295.300,00	30-jun-08	31-mai-11	Adimplente
2	025826211	6240352000109	151.494,84	4.544,84	146.950,00	146.950,00	26-jun-08	31-dez-10	Adimplente
2	025826325	6226583000150	508.351,00	15.251,00	328.503,19	330.820,77	04-jul-08	30-jan-12	Adimplente
2	025827340	25223009000192	202.497,81	6.097,81			05-jul-08	30-dez-10	Excluído
2	025787277	16781346000104	523.397,30	129.197,30			09-jul-08	30-abr-11	Adimplente
2	025790233	76282706000155	101.237,11	3.037,11	78.560,00	98.200,00	02-jul-08	30-mai-11	Adimplente
2	025790129	76282706000155	101.476,98	3.276,98		98.200,00	02-jul-08	30-abr-11	Adimplente
2	025791259	76970334000150	121.961,08	4.681,08	20.113,52	43.569,52	30-jun-08	30-jun-11	Adimplente
2	025791582	75462820000102	107.544,68	9.344,68		98.200,00	27-jun-08	30-jun-11	Adimplente
2	025781682	44780609000104	637.191,86	144.091,86	159.074,05	159.074,05	04-jun-08	20-dez-11	Adimplente
2	025782606	46710422000151	252.385,02	55.985,02		196.400,00	24-jun-08	27-jan-10	Concluído
2	025769302	87564381000110	113.822,85	15.622,85		49.100,00	01-jul-08	28-fev-11	Adimplente

2	025773385	83102608000154	157.247,30	10.297,30	89.580,36	89.580,36	25-jun-08	01-jan-12	Adimplente
2	025760201	23489834000108	103.685,65	5.485,65		98.200,00	02-jul-08	30-jun-11	Adimplente
2	025761996	1612320000165	213.359,54	16.959,54	157.120,00	196.400,00	04-jul-08	29-jul-11	Adimplente
2	025763717	18140764000148	216.400,00	20.000,00			13-jun-08	30-jul-10	Excluído
2	025763603	18140764000148	134.921,18	27.531,18		107.390,00	13-jun-08	30-jul-10	Concluído
2	025718774	8364655000150	110.711,34	3.321,34	59.998,79	59.998,79	09-jul-08	10-abr-11	Adimplente
2	025718992	8096612000131	141.400,00	4.340,00			10-jul-08	10-ago-10	Excluído
2	025719029	8095960000194	142.000,00	4.940,00			08-jul-08	10-jun-10	Excluído
2	025720829	92406263000113	459.389,70	65.189,70	394.200,00	394.200,00	25-jun-08	30-dez-10	Adimplente
2	025723229	95954509000180	161.838,80	63.638,80	19.640,00	19.640,00	09-jul-08	31-mar-11	Adimplente
2	025723115	1605479000152	305.000,00	9.700,00			09-jul-08	09-jul-11	Adimplente
2	025728788	83021873000108	116.783,32	18.583,32	30.019,74	30.019,74	15-jul-08	31-dez-11	Adimplente
2	025729147	82963216000117	114.043,32	15.843,32	98.200,00	98.200,00	10-jul-08	01-jul-10	Concluído
2	025734363	46710422000151	251.674,94	55.274,94		196.400,00	24-jun-08	21-jan-10	Concluído
2	025734259	46710422000151	197.351,79	40.511,79	125.472,00	156.840,00	24-jun-08	26-jun-10	Adimplente
2	025737443	45731650000145	137.480,06	39.280,06			27-jun-08	30-jun-11	Adimplente
2	025738022	45355914000103	103.171,93	4.971,93		98.200,00	27-jun-08	27-jun-10	Concluído
2	025663460	6314827000156	337.332,05	42.032,05			04-jul-08	30-jul-10	Adimplente
2	025663689	6377063000148	414.947,37	20.747,37	282.444,31	282.444,31	04-jul-08	29-jul-11	Adimplente
2	025664048	1614537000104	304.450,00	9.150,00	149.362,75	149.362,75	30-jun-08	30-jun-11	Adimplente
2	025667452	29111093000103	814.227,00	24.427,00			10-jul-08	10-jul-11	Adimplente
2	025667567	29111093000103	304.433,00	9.133,00			10-jul-08	10-jul-11	Adimplente
2	025683374	7849532000147	1.039.578,95	51.978,95			25-jun-08	30-mar-11	Adimplente
2	025685544	6377063000148	258.789,47	12.939,47	245.850,00	245.850,00	04-jul-08	30-ago-11	Adimplente
2	025686122	6933519000109	253.453,61	7.603,61	245.850,00	245.850,00	04-jul-08	29-jul-11	Adimplente
2	025696469	75462820000102	135.046,02	12.821,02	69.167,13	122.225,00	27-jun-08	30-jun-11	Adimplente
2	025698845	46435921000188	101.251,88	3.051,88	96.864,48	96.864,48	25-jun-08	31-mar-11	Adimplente
2	025699975	45353299000104	110.510,67	12.310,67	98.200,00	98.200,00	15-jul-08	14-jul-10	Adimplente
2	025700028	45353299000104	104.000,00	5.800,00	98.200,00	98.200,00	15-jul-08	11-out-10	Adimplente
2	025715591	28920304000196	335.508,09	40.208,09		295.300,00	07-jul-08	07-fev-11	Concluído
2	025715604	28920304000196	254.818,33	8.968,33	122.925,00	245.850,00	07-jul-08	07-fev-11	Adimplente
2	025716179	29111093000103	101.238,00	3.038,00			10-jul-08	10-jul-11	Adimplente
2	025716733	8349011000193	260.000,00	14.150,00			10-jul-08	30-jan-11	Adimplente
2	025717425	8109126000100	263.740,00	8.000,00	51.148,00	51.148,00	08-jul-08	20-abr-11	Adimplente
2	025717977	8349045000188	141.400,00	4.340,00	69.653,89	69.653,89	09-jul-08	10-ago-11	Adimplente
2	025718440	8354896000119	106.201,75	8.001,75		98.200,00	10-jul-08	10-set-10	Concluído
2	025865671	7000268000172	1.066.608,0	79.008,00		987.600,00	04-jul-08	30-jul-10	Adimplente

			0						
2	025865785	51405231000116	115.378,30	17.178,30	3.505,74	23.145,74	24-jun-08	05-jun-11	Adimplente
2	025867838	8351819000105	110.890,00	3.500,00	16.881,71	38.359,71	09-jul-08	10-jun-11	Adimplente
2	025868416	8167306000149	457.650,00	14.000,00	88.730,00	88.730,00	03-jul-08	10-jun-11	Adimplente
2	025869546	51814960000126	228.178,21	31.778,21	157.120,00	196.400,00	01-jul-08	30-dez-10	Concluído
2	025662444	6769798000117	2.718.210,00	247.110,00	494.220,00	494.220,00	08-jul-08	29-jul-11	Adimplente
2	025624447	82945718000115	273.573,30	175.373,30		98.200,00	14-jul-08	31-dez-11	Adimplente
2	025625257	83021873000108	159.238,39	12.288,39			16-jul-08	31-dez-11	Adimplente
2	025625694	82963216000117	114.816,29	16.616,29	98.200,00	98.200,00	10-jul-08	01-jul-10	Concluído
2	025631383	46634143000156	121.134,00	22.934,00	78.560,00	98.200,00	02-jul-08	20-ago-11	Adimplente
2	025637083	44528842000196	135.067,72	36.867,72	98.200,00	98.200,00	02-jul-08	20-ago-11	Adimplente
2	025637200	45353299000104	112.574,94	14.374,94	98.200,00	98.200,00	15-jul-08	14-jul-10	Adimplente
2	025637647	46680500000112	119.207,13	11.817,13	72.585,00	107.390,00	26-jun-08	26-jun-11	Adimplente
2	025637752	46680500000112	821.843,68	81.493,68	222.846,08	321.682,08	26-jun-08	26-jun-11	Adimplente
2	025640154	46578522000176	105.613,40	3.168,40		102.445,00	26-jun-08	30-jun-10	Concluído
2	025641065	46694139000183	512.308,46	315.908,46	196.400,00	196.400,00	01-jul-08	26-jun-11	Adimplente
2	025640936	46694139000183	329.331,09	192.271,09	137.060,00	137.060,00	01-jul-08	26-jun-11	Adimplente
2	025641179	46694139000183	391.552,27	284.162,27	107.390,00	107.390,00	01-jul-08	26-jun-11	Adimplente
2	025642207	44881449000181	115.259,36	17.059,36			02-jul-08	05-mai-11	Adimplente
2	025642311	44881449000181	119.418,38	21.218,38	19.640,00	19.640,00	02-jul-08	05-mai-11	Adimplente
2	025643118	44518504000173	108.656,32	6.211,32		102.445,00	02-jul-08	20-abr-10	Concluído
2	025643774	51405231000116	132.087,00	33.887,00	19.640,00	19.640,00	24-jun-08	05-jun-11	Adimplente
2	025645389	65711954000158	110.711,34	3.321,34	107.390,00	107.390,00	04-jun-08	27-fev-11	Adimplente
2	025650169	44547313000130	135.306,26	37.106,26			24-jun-08	05-jun-11	Adimplente
2	025650387	44569051000104	109.422,75	11.222,75		98.200,00	02-jul-08	20-jan-10	Concluído
2	025650273	44569051000104	202.475,00	6.075,00		196.400,00	02-jul-08	20-jan-10	Concluído
2	025653561	45358249000101	1.097.333,33	109.733,33	197.520,00	197.520,00	27-jun-08	27-jun-11	Adimplente
2	025653456	45358249000101	349.169,35	53.869,35	165.368,00	295.300,00	27-jun-08	27-jun-10	Concluído
2	025653906	45741659000137	368.313,93	73.013,93		295.300,00	25-jun-08	26-mai-10	Concluído
2	025654034	46643466000106	222.699,20	26.299,20			04-jul-08	04-jul-11	Adimplente
2	025584156	76966860000146	835.922,57	145.022,57	436.900,00	690.900,00	24-jun-08	31-mar-11	Adimplente
2	025586659	76205707000104	155.929,65	8.979,65		146.950,00	03-jul-08	03-nov-10	Concluído
2	025593030	28920304000196	211.400,00	15.000,00	98.200,00	196.400,00	07-jul-08	07-fev-11	Adimplente
2	025596339	8106510000150	101.700,00	3.500,00	50.289,00	98.200,00	08-jul-08	10-set-10	Concluído
2	025596443	8109126000100	102.200,00	4.000,00	19.640,00	19.640,00	08-jul-08	20-abr-11	Adimplente
2	025596995	8085318000124	125.410,10	8.130,10	117.280,00	117.280,00	08-jul-08	10-mar-11	Adimplente
2	025597136	8158800000147	121.000,00	3.720,00	66.239,74	66.239,74	08-jul-08	10-jul-11	Adimplente

2	025597355	8309239000150	101.240,00	3.040,00				10-jul-08	10-mai-10	Excluído
2	025598370	8148421000176	121.000,00	3.720,00				08-jul-08	20-dez-11	Adimplente
2	025599513	1613858000194	131.315,38	4.145,38	25.434,00	25.434,00		10-jul-08	10-jul-11	Adimplente
2	025599845	8357667000158	253.453,60	7.603,60	130.988,88	180.158,88		07-jul-08	10-abr-11	Adimplente
2	025605124	87564381000110	109.054,25	10.854,25	98.200,00	98.200,00		01-jul-08	30-nov-10	Adimplente
2	025611032	92406511000126	219.611,24	118.649,74		100.961,50		02-jul-08	30-abr-10	Concluído
2	025595533	1612375000175	123.600,00	6.320,00	23.456,00	23.456,00		09-jul-08	10-jun-11	Adimplente
2	025634785	46435921000188	101.252,23	3.052,23	94.488,04	94.488,04		25-jun-08	31-mar-11	Adimplente
2	025518847	4365326000173	3.133.657,42	168.057,42	1.900.356,18	1.900.356,18		27-jun-08	31-dez-11	Adimplente
2	025553878	25223009000192	124.293,98	7.013,98				05-jul-08	30-jun-11	Adimplente
2	025544336	5489935000105	457.437,69	13.787,69	239.748,47	443.650,00		04-jul-08	31-jul-10	Adimplente
2	025544440	5489935000105	304.433,00	9.133,00		295.300,00		30-jun-08	30-jun-10	Adimplente
2	025544660	1612625000177	202.474,23	6.074,23	43.954,32	43.954,32		30-jun-08	30-jun-11	Adimplente
2	025544556	1608768000105	233.821,16	17.641,16	216.180,00	216.180,00		04-jul-08	30-jul-10	Adimplente
2	025544992	6240352000109	202.474,22	6.074,22	86.455,28	86.455,28		25-jun-08	30-ago-11	Adimplente
2	025545928	5631031000164	246.000,00	49.600,00	39.280,00	39.280,00		01-jul-08	30-jun-11	Adimplente
2	025899683	8078412000156	121.280,00	4.000,00				07-jul-08	10-abr-10	Excluído
2	026013619	46634150000158	407.854,53	13.654,53		394.200,00		02-jul-08	20-jul-11	Adimplente
2	026042730	44881449000181	114.570,65	16.370,65				02-jul-08	05-mai-11	Adimplente
2	026187477	7810468000190	3.139.595,96	173.995,96		2.965.600,00		02-jul-08	30-mai-11	Adimplente
2	026189968	76205707000104	319.980,06	24.680,06		295.300,00		03-jul-08	03-nov-10	Concluído
2	026500093	83102384000180	1.042.663,81	252.863,81		789.800,00		08-jul-08	28-out-10	Concluído
2	026592799	1612490000140	101.237,11	3.037,11				14-jul-08	30-dez-10	Excluído
2	026509759	1612496000117	202.474,23	6.074,23				01-jul-08	30-jun-12	Adimplente
2	026606936	42774281000180	663.907,38	170.807,38				14-jul-08	30-dez-10	Excluído
2	026519439	83102541000158	778.742,32	236.192,32	542.550,00	542.550,00		29-jul-08	31-dez-10	Concluído
2	025376141	8349060000126	122.480,38	5.200,38	83.269,00	117.280,00		04-jun-08	20-dez-11	Adimplente
2	025376474	8145153000139	103.500,00	3.500,00				11-jul-08	10-jun-10	Excluído
2	025812767	92457175000140	105.357,74	7.157,74	98.200,00	98.200,00		18-jul-08	30-set-10	Concluído
2	025813909	1539271000182	102.200,00	4.000,00	49.100,00	98.200,00		18-jul-08	30-jun-11	Concluído
2	025810380	46410775000136	135.734,90	37.534,90	78.560,00	98.200,00		03-jul-08	27-out-10	Concluído
2	025811187	45787660000100	145.301,27	47.101,27	19.640,00	19.640,00		03-jul-08	23-mai-11	Adimplente
2	025811741	44573087000161	147.748,72	49.548,72	49.100,00	98.200,00		24-jul-08	20-set-10	Adimplente
2	025827788	18316265000169	205.636,01	9.236,01		196.400,00		15-jul-08	30-mai-10	Concluído
2	025834056	83102715000182	101.116,52	2.916,52	98.200,00	98.200,00		22-jul-08	30-jul-11	Adimplente
2	025795240	83021873000108	278.407,46	32.557,46	41.056,95	90.226,95		30-jul-08	31-dez-11	Adimplente

2	025795355	82836818000103	105.988,73	3.543,73		20.489,00	23-jul-08	31-dez-11	Adimplente
2	025791813	1237403000111	645.935,41	53.935,41	572.938,00	592.000,00	26-jun-08	26-mai-11	Adimplente
2	025792724	83102780000108	138.950,01	36.505,01		102.445,00	29-jul-08	30-jul-10	Concluído
2	025792942	83102467000170	179.584,43	77.139,43		20.489,00	04-jul-08	31-dez-11	Adimplente
2	025793416	83102475000116	231.063,55	128.618,55		20.489,00	23-jul-08	30-jun-11	Adimplente
2	025794327	80913031000172	132.671,55	25.281,55	85.912,00	107.390,00	28-jul-08	28-dez-10	Adimplente
2	025775992	83102475000116	145.824,43	47.624,43	98.200,00	98.200,00	22-jul-08	30-dez-10	Adimplente
2	025777713	95996104000104	110.694,75	12.494,75	98.200,00	98.200,00	28-jul-08	27-dez-11	Adimplente
2	025777827	75326066000175	145.866,85	47.666,85	39.280,00	39.280,00	22-jul-08	31-dez-11	Adimplente
2	025769071	88488341000107	132.241,56	34.041,56	11.950,94	31.590,94	18-jul-08	30-dez-11	Adimplente
2	025720598	87613535000116	248.618,64	52.218,64	135.673,12	135.673,12	17-jul-08	30-mai-11	Adimplente
2	025726297	83102459000123	123.366,04	25.166,04			25-jun-08	31-dez-11	Adimplente
2	025726852	95996104000104	151.317,27	53.117,27		32.278,34	28-jul-08	27-dez-11	Adimplente
2	025727107	83021857000115	310.878,12	15.578,12		295.300,00	28-jul-08	28-dez-10	Concluído
2	025727544	83102541000158	268.527,61	72.127,61	98.200,00	196.400,00	29-jul-08	31-dez-10	Concluído
2	025727763	1612836000100	102.609,74	4.409,74	78.560,00	98.200,00	24-jul-08	31-dez-10	Concluído
2	025728905	82836818000103	153.559,87	6.609,87			23-jul-08	31-dez-11	Adimplente
2	025728892	82836818000103	101.937,75	3.737,75	57.731,79	98.200,00	23-jul-08	15-jul-10	Concluído
2	025729366	82928672000126	160.466,86	62.266,86	78.560,00	98.200,00	22-jul-08	12-mar-11	Adimplente
2	025729470	82930181000110	101.811,24	3.611,24		98.200,00	22-jul-08	08-fev-10	Concluído
2	025732218	45735552000186	134.211,09	36.011,09	98.200,00	98.200,00	03-jul-08	03-out-10	Adimplente
2	025741644	766717000149	103.057,04	4.857,04		98.200,00	26-jun-08	26-nov-11	Adimplente
2	025718336	8294654000187	146.817,53	9.757,53	73.574,00	137.060,00	22-jul-08	20-mar-11	Adimplente
2	025868302	8184434000109	1.050.000,00	339.320,00	84.570,91	178.167,47	21-jul-08	20-jun-11	Adimplente
2	025869327	47346275000145	151.462,13	4.512,13	117.560,00	146.950,00	24-jul-08	05-jul-11	Adimplente
2	025869765	46634127000163	205.704,00	9.304,00		196.400,00	02-jul-08	20-fev-11	Adimplente
2	025615794	82928664000180	223.359,73	26.959,73	75.711,25	196.400,00	22-jul-08	19-ago-10	Concluído
2	025616049	1511659000175	104.061,69	5.861,69		98.200,00	28-jul-08	30-jun-10	Concluído
2	025617629	83102467000170	195.139,12	96.939,12		19.640,00	04-jul-08	31-dez-11	Adimplente
2	025618863	82926569000147	132.246,83	34.046,83	19.640,00	19.640,00	17-jul-08	20-out-11	Adimplente
2	025618530	82836057000190	137.590,03	39.390,03	6.225,88	25.865,88	29-jul-08	31-dez-11	Adimplente
2	025621601	95952248000169	202.130,64	5.730,64		196.400,00	23-jul-08	31-jul-11	Adimplente
2	025623204	83102541000158	140.524,75	42.324,75	98.200,00	98.200,00	28-jul-08	31-dez-10	Concluído
2	025623318	83102541000158	288.893,94	92.493,94	196.400,00	196.400,00	29-jul-08	31-dez-10	Concluído
2	025625475	83021881000154	107.459,76	9.259,76	54.992,00	98.200,00	29-jul-08	31-dez-10	Concluído
2	025625361	82836818000103	101.929,12	3.729,12		19.640,00	23-jul-08	31-dez-11	Adimplente
2	025625707	95990107000130	103.325,54	5.125,54	50.887,24	98.200,00	24-jul-08	31-dez-10	Concluído

2	025626386	82928672000126	325.348,69	227.148,69		98.200,00	22-jul-08	12-mar-11	Adimplente
2	025629340	45781176000166	836.989,21	343.889,21	98.620,00	98.620,00	03-jul-08	28-jun-11	Adimplente
2	025629455	45781176000166	654.041,95	160.941,95	98.620,00	98.620,00	03-jul-08	28-set-11	Adimplente
2	025629560	45781176000166	335.518,58	89.668,58	49.170,00	49.170,00	03-jul-08	01-abr-11	Adimplente
2	025629674	44428506000171	576.683,66	83.583,66	49.310,00	147.930,00	24-jul-08	05-fev-12	Adimplente
2	025632963	51885242000140	355.132,93	119.172,93			03-jul-08	03-out-11	Adimplente
2	025638339	67995027000132	201.984,20	103.784,20		19.640,00	03-jul-08	03-abr-11	Adimplente
2	025639136	44733608000109	220.757,20	24.357,20	107.430,80	107.430,80	03-jul-08	27-out-11	Adimplente
2	025638995	44733608000109	220.841,59	24.441,59	60.039,48	60.039,48	03-jul-08	27-out-11	Adimplente
2	025639022	44733608000109	508.638,41	64.988,41	443.650,00	443.650,00	03-jul-08	27-out-11	Adimplente
2	025639240	44733608000109	939.291,00	100.041,00	167.850,00	167.850,00	03-jul-08	27-out-11	Adimplente
2	025639469	44733608000109	729.906,00	88.456,00	50.000,00	50.000,00	03-jul-08	27-out-11	Adimplente
2	025639355	44733608000109	221.578,17	25.178,17			03-jul-08	27-out-11	Adimplente
2	025640372	46634127000163	305.504,33	10.204,33	295.300,00	295.300,00	02-jul-08	20-fev-11	Adimplente
2	025644352	46583654000196	133.368,24	6.198,24			08-jul-08	31-jul-11	Adimplente
2	025644466	44937365000112	139.390,00	32.000,00		107.390,00	24-jul-08	20-jul-10	Adimplente
2	025644802	45787652000156	151.681,47	4.731,47			03-jul-08	03-out-11	Adimplente
2	025644916	45787652000156	147.618,31	40.228,31			03-jul-08	03-out-11	Adimplente
2	025648011	46410775000136	217.869,80	100.589,80		117.280,00	03-jul-08	27-out-10	Concluído
2	025648343	44431245000149	113.831,22	15.631,22	54.992,00	98.200,00	24-jul-08	20-jul-10	Adimplente
2	025648563	46634457000159	363.711,07	38.741,07	36.689,11	36.689,11	29-jul-08	31-jul-11	Adimplente
2	025649692	44555688000141	106.000,00	3.555,00	102.445,00	102.445,00	02-jul-08	20-jul-10	Concluído
2	025652764	44919066000155	157.136,32	10.186,32	146.950,00	146.950,00	24-jul-08	20-jul-10	Adimplente
2	025654921	45787660000100	262.232,48	115.282,48	146.950,00	146.950,00	03-jul-08	24-mar-11	Adimplente
2	025655062	45787660000100	328.111,11	32.811,11			03-jul-08	31-mar-11	Adimplente
2	025655176	45787660000100	483.392,94	286.992,94	67.659,80	67.659,80	03-jul-08	20-set-11	Adimplente
2	025655280	45787660000100	420.855,93	125.555,93	77.073,30	77.073,30	03-jul-08	20-set-11	Adimplente
2	025656860	45787678000102	1.725.262,71	243.162,71	449.372,72	745.792,72	03-jul-08	20-abr-11	Adimplente
2	025656974	45787678000102	196.220,05	19.600,05	176.620,00	176.620,00	03-jul-08	22-out-10	Concluído
2	025572098	3347135000116	1.015.168,36	126.468,36	390.673,30	678.700,96	17-jun-08	16-ago-11	Adimplente
2	025574810	9069709000118	1.473.233,71	90.033,71	276.640,00	276.640,00	18-jul-08	18-jul-11	Adimplente
2	025596111	8173502000126	132.256,78	5.086,78	101.736,00	127.170,00	22-jul-08	20-out-10	Adimplente
2	025596225	8173502000126	104.100,00	5.900,00	69.938,04	69.938,04	21-jul-08	20-abr-11	Adimplente
2	025597022	8085318000124	101.240,00	3.040,00		98.200,00	22-jul-08	20-out-10	Concluído
2	025597688	8357600000113	203.274,00	6.874,00			21-jul-08	20-jun-10	Excluído
2	025597805	1612383000111	203.274,00	6.874,00	39.280,00	39.280,00	21-jul-08	20-mar-11	Adimplente

2	025598047	8095473000121	121.105,86	3.825,86	42.232,53	65.688,53	23-jul-08	20-abr-11	Adimplente
2	025599063	8358889000195	448.059,94	53.859,94		394.200,00	21-jul-08	20-dez-10	Adimplente
2	025600555	92123926000192	176.937,64	78.737,64	78.560,00	98.200,00	25-jul-08	30-ago-10	Concluído
2	025602826	87613535000116	129.568,26	31.368,26	98.200,00	98.200,00	17-jul-08	30-nov-10	Adimplente
2	025602930	88587183000134	158.062,00	11.112,00	117.560,00	146.950,00	22-jul-08	30-jan-11	Adimplente
2	025603287	87708889000144	147.504,54	49.304,54	25.806,96	66.962,58	16-jul-08	31-mar-11	Adimplente
2	025605907	1609402000150	101.237,12	3.037,12		19.640,00	18-jul-08	30-jun-11	Adimplente
2	025609436	92410422000153	159.086,59	12.136,59	146.950,00	146.950,00	16-jul-08	30-dez-10	Concluído
2	025634129	44730331000152	164.269,80	46.989,80	35.184,00	35.184,00	03-jul-08	01-abr-11	Adimplente
2	025634233	44730331000152	342.430,60	47.130,60			03-jul-08	01-abr-11	Adimplente
2	025526694	13693650000101	304.432,98	9.132,98			22-jul-08	22-fev-11	Adimplente
2	025538083	1173053000177	123.076,49	15.686,49	51.751,24	51.751,24	28-jul-08	31-ago-11	Adimplente
2	025541049	1789551000149	106.309,29	8.109,29			29-jul-08	30-jun-11	Adimplente
2	025896063	44529592000109	112.013,52	13.813,52	98.200,00	98.200,00	02-jul-08	20-ago-11	Adimplente
2	025896845	44919066000155	108.827,17	10.627,17	98.200,00	98.200,00	24-jul-08	20-jul-10	Adimplente
2	025900287	46410775000136	621.098,80	127.998,80	294.480,00	493.100,00	03-jul-08	27-out-11	Adimplente
2	026013387	46634127000163	157.225,08	10.275,08	146.950,00	146.950,00	02-jul-08	20-fev-11	Adimplente
2	026041151	45781176000166	208.989,08	62.039,08	29.390,00	29.390,00	03-jul-08	28-set-11	Adimplente
2	026432474	82548983000160	209.572,45	62.622,45	117.560,00	146.950,00	29-jul-08	31-mar-11	Adimplente
2	026432589	83009928000164	169.353,04	71.153,04	78.560,00	98.200,00	30-jul-08	31-dez-10	Concluído
2	026191678	44733608000109	1.336.621,41	200.671,41	50.000,00	50.000,00	03-jul-08	27-out-11	Adimplente
2	026194851	82854670000130	101.237,15	3.037,15	19.640,00	19.640,00	24-jul-08	24-dez-11	Adimplente
2	026190767	83102459000123	3.158.331,99	687.231,99			16-jul-08	31-jul-11	Adimplente
2	026194746	80622319000198	101.237,12	3.037,12	98.200,00	98.200,00	23-jul-08	24-dez-11	Adimplente
2	026194413	83021832000111	101.237,11	3.037,11	19.640,00	19.640,00	24-jul-08	24-dez-11	Adimplente
2	026193167	25063876000108	104.563,38	6.363,38	64.527,22	98.200,00	22-jul-08	22-jul-10	Concluído
2	026193721	25063926000157	1.038.185,84	50.585,84	125.425,21	322.945,21	22-jul-08	22-jul-11	Adimplente
2	026190329	88349238000178	1.031.164,64	43.564,64	110.314,90	565.894,79	30-jul-08	28-fev-11	Adimplente
2	026498807	8162869000144	142.000,00	4.940,00	65.871,04	65.871,04	25-jul-08	10-nov-11	Adimplente
2	026593827	13866843000117	512.824,00	19.724,00	98.620,00	493.100,00	25-jul-08	25-dez-10	Adimplente
2	026503276	1830793000139	5.204.373,28	260.773,28	3.954.880,00	4.943.600,00	04-jul-08	04-jul-11	Adimplente
2	026511687	83102756000179	839.341,68	49.541,68	589.072,30	789.800,00	11-jul-08	30-dez-10	Adimplente
2	026609004	1830793000139	519.117,22	26.017,22	394.480,00	493.100,00	22-jul-08	22-mar-11	Adimplente
2	026629136	83102400000135	145.849,42	47.649,42	78.560,00	98.200,00	09-jul-08	30-dez-10	Concluído
2	026631733	82548983000160	357.369,11	62.069,11	295.300,00	295.300,00	25-jul-08	31-mar-11	Adimplente

2	026768957	1880307200013 2	269.981,32	73.581,32	196.400,00	196.400,00	16-jul-08	30-mar-11	Adimplente
2	026811537	2035674700019 4	141.298,97	4.238,97			18-jul-08	30-dez-10	Excluído
2	026818147	8351819000105	101.000,00	3.492,30	60.474,28	60.474,28	22-jul-08	20-abr-11	Adimplente
2	026853409	8291680000011 1	257.253,82	149.863,82		21.478,00	25-jul-08	11-jul-11	Adimplente
2	025785236	1636000158	108.025,41	9.825,41		98.200,00	16-jul-08	16-jul-11	Adimplente
2	025741759	1636000158	108.071,85	9.871,85	19.640,00	19.640,00	16-jul-08	16-jul-11	Adimplente
2	026539458	1235015300014 8	202.474,23	6.074,23			29-jul-08	08-jul-11	Adimplente
2	026546289	4568512000010 8	111.162,41	12.962,41			18-jul-08	31-ago-11	Adimplente
2	026518183	1824328700014 6	151.401,00	4.451,00	146.950,00	146.950,00	04-ago-08	30-dez-10	Concluído
2	025380561	8167306000149	111.000,00	3.610,00		107.390,00	04-jun-08	04-mai-10	Concluído
2	025814037	9599107100010 0	128.876,41	21.486,41		21.478,00	23-jul-08	16-jul-11	Adimplente
2	025816311	8877539000011 2	169.088,69	70.888,69	98.200,00	98.200,00	16-jul-08	31-jul-10	Concluído
2	025807218	7610563400017 0	858.107,70	177.097,70	681.010,00	681.010,00	01-ago-08	30-abr-11	Adimplente
2	025807322	9542298600010 2	559.708,65	264.408,65	122.785,75	122.785,75	01-ago-08	06-abr-11	Adimplente
2	025808015	4346545900017 3	112.631,07	14.431,07		98.200,00	13-jun-08	14-mar-11	Adimplente
2	025808347	4444083200010 2	101.227,62	3.027,62		98.200,00	25-jul-08	20-jul-10	Concluído
2	025808671	4734627500014 5	103.130,40	4.930,40	78.560,00	98.200,00	29-jul-08	05-jul-11	Adimplente
2	025809363	4657849800017 5	131.728,69	33.528,69			23-jul-08	31-jul-11	Adimplente
2	025811637	6461444900012 2	154.529,11	56.329,11	8.209,52	8.209,52	30-jul-08	05-jan-12	Adimplente
2	025811960	4578008700010 3	136.720,80	38.520,80	78.560,00	98.200,00	27-jun-08	26-ago-11	Adimplente
2	025811856	4513948200010 1	102.000,00	3.800,00	98.200,00	98.200,00	25-jul-08	20-jun-11	Adimplente
2	025822447	1381054400016 0	508.350,52	15.250,52	98.620,00	98.620,00	30-jul-08	05-jul-11	Adimplente
2	025826107	7623366000166	406.391,75	12.191,75	394.200,00	394.200,00	11-jul-08	29-jul-11	Adimplente
2	025828033	1774479800018 9	236.025,86	39.625,86			24-jul-08	30-mai-10	Adimplente
2	025833144	8310262400014 7	121.675,36	23.475,36	38.887,20	98.200,00	30-jul-08	31-dez-10	Concluído
2	025833582	8310231900015 5	143.124,18	44.924,18	80.798,96	80.798,96	28-jul-08	30-jun-11	Adimplente
2	025833696	8310248300016 2	217.217,32	119.017,32	98.200,00	98.200,00	18-jul-08	30-abr-10	Concluído
2	025834724	4784283600010 5	176.194,98	29.244,98			26-jun-08	20-nov-11	Adimplente
2	025836225	5184217700017 6	104.069,91	5.869,91	98.200,00	98.200,00	25-jul-08	20-abr-11	Adimplente
2	025836663	4515710400014 2	132.715,00	5.545,00	127.170,00	127.170,00	26-jun-08	20-jun-11	Adimplente
2	025838266	1824324600015 0	216.752,41	20.352,41	196.400,00	196.400,00	30-jul-08	30-dez-10	Adimplente
2	025783954	9599109700015 8	130.285,03	32.085,03	19.640,00	39.280,00	23-jul-08	14-jul-11	Adimplente
2	025792056	8300988600016 1	144.715,77	42.270,77	81.956,00	102.445,00	30-jul-08	30-jan-11	Adimplente
2	025792388	8280421200019 6	240.318,37	137.873,37	81.956,00	102.445,00	31-jul-08	31-dez-10	Adimplente
2	025792160	8310259000019 0	202.410,42	6.010,42		196.400,00	30-jul-08	30-jul-10	Concluído
2	025792610	8310262400014 7	137.389,00	34.944,00	19.013,79	39.502,79	30-jul-08	31-jul-11	Adimplente
2	025792838	1551148000187	105.654,73	3.209,73		102.445,00	16-jul-08	16-dez-10	Concluído
2	025793521	1612745000174					30-jul-08	31-dez-10	Concluído

			105.613,40	3.168,40		102.445,00	08	10	
2	025794096	8310265700019 7	141.166,70	33.776,70	85.912,00	107.390,00	30-jul-08	31-jan-11	Adimplente
2	025783621	8293923200017 4	273.628,53	77.228,53		196.400,00	16-jul-08	16-dez-10	Concluído
2	025774632	8284475400019 2	101.238,00	3.038,00			01-ago-08	02-ago-11	Adimplente
2	025774746	1551148000187	101.263,95	3.063,95		98.200,00	16-jul-08	16-dez-10	Concluído
2	025774965	8277734300012 1	101.237,13	3.037,13	51.702,30	98.200,00	28-jul-08	17-jul-10	Concluído
2	025775004	9599109700015 8	112.438,64	14.238,64	19.640,00	39.280,00	23-jul-08	14-jul-11	Adimplente
2	025775222	7543865500014 5	101.651,17	3.451,17			30-jul-08	20-ago-11	Adimplente
2	025775336	8302114700019 5	109.990,32	11.790,32		98.200,00	16-jul-08	16-dez-10	Concluído
2	025775440	8302613800019 7	111.803,36	9.358,36	102.445,00	102.445,00	16-jul-08	16-dez-10	Adimplente
2	025775556	1608905000101	116.843,37	18.643,37		98.200,00	31-jul-08	30-jan-10	Concluído
2	025776029	8293943000013 8	160.295,97	62.095,97	98.200,00	98.200,00	29-jul-08	31-dez-10	Concluído
2	025776799	8293938000019 9	182.567,61	35.617,61			30-jul-08	30-dez-11	Adimplente
2	025777263	8310231900015 5	565.266,81	72.166,81	198.620,00	198.620,00	28-jul-08	30-jun-11	Adimplente
2	025778174	1608820000123	111.359,71	13.159,71			30-jul-08	31-mai-11	Adimplente
2	025778288	1610566000106	115.155,57	16.955,57	98.200,00	78.560,00	31-jul-08	30-jun-11	Adimplente
2	025778392	8292868000017 2	115.620,61	13.175,61		102.445,00	01-ago-08	30-nov-10	Adimplente
2	025778957	8310243400012 0	153.601,08	6.651,08	29.390,00	29.390,00	29-jul-08	30-dez-11	Adimplente
2	025780115	8282117400018 0	304.752,72	108.352,72	119.745,08	119.745,08	31-jul-08	31-mar-12	Adimplente
2	025780771	8284358200013 2	102.048,00	3.848,00			31-jul-08	16-ago-11	Adimplente
2	025780885	7849257600010 0	111.298,56	13.098,56	67.414,00	67.414,00	28-jul-08	17-jul-11	Adimplente
2	025780999	8303984200018 4	119.882,34	12.492,34			30-jul-08	31-dez-11	Adimplente
2	025781463	4519596300012 6	109.380,88	11.180,88	5.204,58	34.556,58	25-jun-08	30-jun-11	Adimplente
2	025782041	4652307200011 4	328.111,11	32.811,11			03-jul-08	03-ago-11	Excluído
2	025782156	4652308000016 0	563.533,43	121.283,43			03-jul-08	25-dez-11	Adimplente
2	025782374	4495902100010 4	222.231,20	25.831,20			11-jul-08	02-jul-11	Adimplente
2	025782710	5038784400010 5	333.596,40	87.746,40		49.000,00	02-jul-08	27-jun-11	Adimplente
2	025783171	4527962700016 1	304.432,99	9.132,99			30-jun-08	11-nov-10	Excluído
2	025783285	5535665300010 8	1.436.839,8 1	152.539,81	1.284.300,0 0	1.284.300,0 0	01-ago-08	05-fev-11	Adimplente
2	025765322	1535920100015 7	310.707,07	15.407,07	59.060,00	118.120,00	22-jul-08	05-jan-12	Adimplente
2	025771896	9444224100013 4	119.908,14	21.708,14		98.200,00	22-jul-08	30-abr-10	Concluído
2	025773053	8280421200019 6	211.641,41	113.441,41			31-jul-08	31-dez-11	Adimplente
2	025773167	9599018000010 2	122.721,44	24.521,44	98.200,00	98.200,00	30-jul-08	30-dez-10	Concluído
2	025773271	8289226600015 0	120.841,32	22.641,32	19.640,00	19.640,00	28-jul-08	03-jun-11	Adimplente
2	025759399	1307120400016 5	355.413,61	10.663,61			23-jul-08	31-mar-10	Excluído
2	025761882	5277173000175	406.391,75	12.191,75		394.200,00	14-jul-08	30-set-10	Adimplente
2	025763267	1843115500014 8	129.952,63	31.752,63		98.200,00	30-jul-08	30-jul-10	Concluído
2	025763935	1845722600018					31-jul-08	30-jul-10	Concluído

		1	139.918,44	22.638,44		117.280,00	08	10	
2	025721062	8761362600015 1	303.023,19	106.623,19	181.061,16	181.061,16	09-jul-08	31-mai-11	Adimplente
2	025722087	8761307100014 8	218.223,00	21.823,00			22-jul-08	30-jan-12	Adimplente
2	025722860	8310222800011 0	101.087,47	2.887,47		98.200,00	21-jul-08	30-mar-10	Concluído
2	025723667	8284475400019 2	304.433,00	9.133,00			01-ago-08	02-ago-11	Adimplente
2	025724026	8307430200013 1	704.924,80	112.924,80	296.000,00	592.000,00	16-jul-08	16-dez-11	Adimplente
2	025724578	9599109700015 8	101.237,11	3.037,11	19.640,00	39.280,00	23-jul-08	14-jul-11	Adimplente
2	025724809	8063742400010 9	106.921,92	8.721,92		98.200,00	29-jul-08	31-dez-11	Adimplente
2	025725386	8310247500011 6	140.007,36	41.807,36		98.200,00	21-jul-08	30-dez-10	Concluído
2	025726183	8296075800013 6	113.912,50	15.712,50		98.200,00	22-jul-08	03-jul-10	Concluído
2	025726633	8310231900015 5	124.268,41	26.068,41	98.200,00	98.200,00	28-jul-08	30-jun-11	Adimplente
2	025727325	8375585000012 7	104.642,38	6.442,38	19.640,00	19.640,00	30-jul-08	05-ago-11	Adimplente
2	025727659	8310243400012 0	105.131,87	6.931,87	98.200,00	98.200,00	29-jul-08	30-jan-11	Adimplente
2	025728018	8282118200012 6	129.453,34	31.253,34		98.200,00	05-ago-08	31-dez-10	Concluído
2	025728455	8254727400016 0	119.286,27	21.086,27	98.200,00	98.200,00	30-jul-08	31-dez-10	Adimplente
2	025731744	4663423400019 1	206.986,40	60.036,40			25-jul-08	26-dez-10	Adimplente
2	025732104	4519596300012 6	100.338,45	2.138,45	54.284,96	73.924,96	25-jun-08	30-jun-11	Adimplente
2	025735390	4443896800017 0	132.842,39	34.642,39	78.560,00	98.200,00	01-ago-08	20-mai-10	Adimplente
2	025735403	4661203200014 9	164.916,77	42.691,77	122.225,00	122.225,00	02-jul-08	20-dez-10	Adimplente
2	025736197	4575523800016 5	101.920,00	3.720,00	25.561,00	25.561,00	13-jun-08	03-ago-11	Adimplente
2	025738469	1611211000123	103.211,06	5.011,06		98.200,00	25-jul-08	31-mar-10	Concluído
2	025739266	4637344500011 8	116.497,87	18.297,87		98.200,00	23-jul-08	27-dez-10	Concluído
2	025739370	4515710400014 2	126.644,00	4.419,00	68.446,00	122.225,00	26-jun-08	20-jun-10	Concluído
2	025739602	6716048100017 3	104.351,08	6.151,08	19.640,00	19.640,00	30-jun-08	30-mar-11	Adimplente
2	025740179	1237403000111	1.092.314,4 6	104.714,46	871.557,00	987.600,00	26-jun-08	26-mai-11	Adimplente
2	025740629	3742111200012 6	102.770,21	4.570,21		98.200,00	24-jun-08	21-dez-10	Adimplente
2	025740733	3742111200012 6	102.969,56	4.769,56		98.200,00	24-jun-08	21-dez-10	Adimplente
2	025741080	2070357000171	114.959,25	16.759,25		98.200,00	23-jul-08	23-jul-10	Concluído
2	025680537	1367414800015 3	508.383,10	15.283,10			11-jul-08	31-mar-10	Excluído
2	025680974	1390924700017 7	103.120,00	4.920,00	39.800,46	39.800,46	05-ago-08	05-jul-11	Adimplente
2	025681999	7978042000140	103.255,48	5.055,48	39.604,06	59.244,06	28-jul-08	30-abr-11	Adimplente
2	025682463	7673106000103	141.625,00	4.565,00	38.088,97	65.500,97	22-jul-08	30-nov-11	Adimplente
2	025682578	7673106000103	141.625,00	4.565,00	29.673,49	57.085,49	22-jul-08	30-jun-11	Adimplente
2	025682796	7598592000134	107.995,94	9.795,94		98.200,00	22-jul-08	30-ago-10	Concluído
2	025683260	7598634000137	1.725.890,6 1	243.790,61	736.455,47	1.032.875,4 9	23-jul-08	30-jun-11	Adimplente
2	025686788	1043857000011 1	216.040,00	19.640,00	109.984,00	196.400,00	14-jul-08	29-jul-11	Adimplente
2	025687033	1612320000165	123.687,97	25.487,97	65.057,50	98.200,00	14-jul-08	29-jul-11	Adimplente

2	025687699	1566688000134	206.220,00	9.820,00	174.049,69	174.049,69	14-jul-08	29-jul-11	Adimplente
2	025689074	1602009000135	121.062,83	22.862,83			23-jul-08	30-jul-10	Excluído
2	025694968	76020452000105	183.906,10	36.956,10			29-jul-08	30-jun-11	Adimplente
2	025695559	75687954000113	236.559,74	40.159,74			01-ago-08	30-mar-12	Adimplente
2	025698627	45162054000191	125.923,53	3.698,53	68.446,00	122.225,00	08-jul-08	20-out-10	Adimplente
2	025699538	53221941000111	132.000,00	9.775,00	61.638,07	61.638,07	27-jun-08	20-out-11	Adimplente
2	025713767	75687681000107	265.080,71	19.230,71			31-jul-08	30-abr-11	Adimplente
2	025865902	46578506000183	154.146,79	7.196,79	117.560,00	146.950,00	05-ago-08	30-dez-11	Adimplente
2	025869096	46439683000189	202.474,23	6.074,23	39.280,00	39.280,00	23-jun-08	30-jun-11	Adimplente
2	025869879	44441558000188	126.775,16	28.575,16		98.200,00	29-jul-08	20-out-10	Adimplente
2	025615024	94449030000123	109.379,74	11.179,74		98.200,00	29-jul-08	28-fev-10	Concluído
2	025614985	94449030000123	109.647,83	11.447,83		98.200,00	29-jul-08	28-fev-11	Adimplente
2	025615357	83102590000190	103.753,20	5.553,20		98.200,00	30-jul-08	30-jul-10	Concluído
2	025615138	78511052000110	127.960,00	29.760,00	98.200,00	98.200,00	01-ago-08	31-dez-11	Adimplente
2	025615461	83102590000190	182.810,24	35.860,24		146.950,00	30-jul-08	30-jul-10	Concluído
2	025616372	83108357000115	1.247.320,99	160.820,99			23-jul-08	30-jul-11	Adimplente
2	025616486	1594009000130	108.592,63	10.392,63	58.920,00	98.200,00	12-ago-08	12-dez-10	Concluído
2	025616718	95952230000167	369.345,10	74.045,10	295.300,00	295.300,00	30-jul-08	28-set-10	Adimplente
2	025616936	82939232000174	345.739,03	50.439,03		295.300,00	16-jul-08	16-dez-10	Concluído
2	025617065	82939232000174	122.815,40	24.615,40	54.992,00	98.200,00	31-jul-08	31-dez-10	Concluído
2	025617179	1613120000127	101.035,90	2.835,90		98.200,00	31-jul-08	30-jul-11	Concluído
2	025617397	83024257000100	1.171.550,76	580.950,76		590.600,00	16-jul-08	16-dez-10	Concluído
2	025617847	1612116000144	205.900,00	9.500,00	196.400,00	196.400,00	30-jul-08	30-dez-10	Concluído
2	025617733	83021147000195	111.129,94	12.929,94		98.200,00	16-jul-08	16-dez-10	Concluído
2	025618194	83009910000162	142.000,00	43.800,00	98.200,00	98.200,00	28-jul-08	31-dez-10	Concluído
2	025618311	80637424000109	116.489,65	18.289,65	98.200,00	98.200,00	29-jul-08	31-dez-11	Adimplente
2	025619222	82939430000138	106.493,47	8.293,47	98.200,00	98.200,00	29-jul-08	31-dez-10	Concluído
2	025619336	1612745000174	101.237,11	3.037,11		98.200,00	30-jul-08	31-dez-10	Concluído
2	025620021	82939455000131	125.545,63	3.320,63			07-ago-08	31-dez-11	Adimplente
2	025620804	82939380000199	156.822,91	9.872,91	43.791,09	86.215,56	30-jul-08	30-dez-11	Adimplente
2	025621265	82924390000150	118.460,80	20.260,80	43.689,18	63.329,18	30-jul-08	30-jul-11	Adimplente
2	025621151	83102657000197	127.934,58	29.734,58		98.200,00	23-jul-08	30-jul-10	Concluído
2	025622280	1608820000123	113.399,55	15.199,55		19.640,00	29-jul-08	31-dez-11	Adimplente
2	025622394	85361863000147	103.967,92	5.767,92		98.200,00	31-jul-08	31-dez-10	Concluído
2	025622407	85361863000147	114.068,12	15.868,12		98.200,00	31-jul-08	31-dez-10	Concluído
2	025622959	83755850000127	102.000,00	3.800,00	19.640,00	19.640,00	30-jul-08	05-ago-11	Adimplente
2	025623087	8375585000012					30-jul-08	05-ago-11	Adimplente

		7	102.000,00	3.800,00			08	11	
2	025623537	8310243400012 0	210.459,65	14.059,65		196.400,00	29-jul-08	30-jul-10	Concluído
2	025623422	8291321100018 0	101.240,00	3.040,00		98.200,00	31-jul-08	20-set-10	Concluído
2	025625038	8254727400016 0	143.358,24	45.158,24	19.640,00	19.640,00	30-jul-08	31-dez-11	Adimplente
2	025625142	8254727400016 0	102.862,67	4.662,67	19.640,00	19.640,00	30-jul-08	14-ago-11	Adimplente
2	025630472	4527963500010 8	388.406,06	93.106,06	295.300,00	295.300,00	13-jun-08	13-out-10	Concluído
2	025631729	4635274600016 5	245.500,00	49.100,00			13-jun-08	13-mai-11	Excluído
2	025632180	4444083200010 2	131.094,89	3.924,89		127.170,00	25-jul-08	20-jul-10	Concluído
2	025632076	4444083200010 2	112.154,89	13.954,89	76.439,00	98.200,00	25-jul-08	20-jan-11	Concluído
2	025632307	4613746900017 8	110.257,20	12.057,20		98.200,00	02-jul-08	20-fev-10	Concluído
2	025636403	4652307200011 4	438.000,00	43.800,00			03-jul-08	11-ago-11	Excluído
2	025638007	4631900000015 0	2.203.477,8 4	721.377,84			01-ago-08	25-jul-11	Adimplente
2	025638111	4456827700019 0	109.993,61	11.793,61	19.640,00	19.640,00	29-jul-08	05-jul-11	Adimplente
2	025639792	4663420000010 5	311.165,16	65.315,16			02-jul-08	20-abr-11	Adimplente
2	025640268	5012257100017 7	408.495,58	212.095,58	196.400,00	196.400,00	13-jun-08	13-mar-11	Adimplente
2	025640718	5038784400010 5	227.168,46	30.768,46	157.120,00	196.400,00	02-jul-08	25-jun-10	Adimplente
2	025640604	5038784400010 5	327.277,97	31.977,97		59.060,00	02-jul-08	28-jun-11	Adimplente
2	025640822	5038784400010 5	157.698,84	50.308,84	85.912,00	107.390,00	02-jul-08	28-jun-10	Adimplente
2	025641629	4658218500019 0	105.732,00	3.287,00			23-jul-08	30-jul-11	Adimplente
2	025641847	4578007900015 9	113.433,64	15.233,64	78.560,00	98.200,00	13-jun-08	12-mai-11	Adimplente
2	025643660	4449413600017 0	130.589,84	32.389,84	98.200,00	98.200,00	24-jul-08	20-out-10	Adimplente
2	025643556	4652316300015 0	234.927,21	38.527,21	196.400,00	196.400,00	13-jun-08	10-mar-11	Adimplente
2	025645161	4575523800016 5	110.711,34	3.321,34	31.841,13	31.841,13	30-jun-08	10-fev-12	Adimplente
2	025645057	4534589900011 2	141.840,00	39.395,00	102.445,00	102.445,00	20-jun-08	11-jul-11	Adimplente
2	025647100	4513423600015 9	105.310,42	2.865,42		102.445,00	01-jul-08	20-out-10	Concluído
2	025649923	5535665300010 8	214.787,60	18.387,60	196.400,00	196.400,00	01-ago-08	05-fev-11	Adimplente
2	025650941	4652296700013 4	1.484.482,9 1	645.232,91	254.292,75	326.132,55	31-jul-08	30-nov-11	Adimplente
2	025651634	5331079300010 1	133.131,52	34.931,52	19.640,00	19.640,00	29-jul-08	05-jan-12	Adimplente
2	025652650	5690084800012 1	130.021,61	22.631,61			01-ago-08	26-jun-12	Adimplente
2	025655512	4622372300015 0	334.390,33	39.090,33			26-jun-08	20-fev-11	Adimplente
2	025655844	6461444900012 2	110.387,50	12.187,50	7.747,98	7.747,98	30-jul-08	05-jan-12	Adimplente
2	025655626	4663446500010 3	312.301,18	17.001,18	59.060,00	59.060,00	25-jul-08	26-jul-11	Adimplente
2	025655959	6461444900012 2	154.331,04	56.131,04	5.577,76	5.577,76	30-jul-08	05-jan-12	Adimplente
2	025657115	4578008700010 3	683.116,82	140.566,82	542.550,00	542.550,00	30-jun-08	24-ago-11	Adimplente
2	025657001	4578008700010 3	182.453,07	35.503,07	146.950,00	146.950,00	27-jun-08	28-mai-11	Adimplente
2	025578247	1136125000017 3	219.705,56	23.305,56	196.400,00	196.400,00	06-ago-08	30-dez-12	Adimplente
2	025588366	7810182100010 1	117.492,15	19.292,15		98.200,00	21-jul-08	21-ago-11	Adimplente

2	025600991	92453802000175	118.068,81	19.868,81	78.560,00	98.200,00	15-jul-08	30-jun-10	Concluído
2	025601246	93539153000192	111.761,50	13.561,50	98.200,00	98.200,00	15-jul-08	30-ago-10	Concluído
2	025602262	87613600000103	125.994,06	27.794,06	88.380,00	88.380,00	24-jul-08	28-fev-11	Adimplente
2	025603069	93539138000144	201.016,78	100.055,28	100.961,50	100.961,50	15-jul-08	30-dez-10	Adimplente
2	025604084	92411115000197	116.622,13	18.422,13		98.200,00	17-jul-08	31-mar-10	Concluído
2	025604201	87613477000120	309.284,44	43.654,44	156.163,88	156.163,88	25-jul-08	28-fev-11	Adimplente
2	025604315	92406180000124	128.010,42	27.048,92	67.935,47	100.182,57	01-ago-08	30-jan-11	Adimplente
2	025604648	92411875000102	203.475,45	7.075,45		196.400,00	08-ago-08	30-jun-10	Concluído
2	025604753	87613410000196	227.459,15	77.047,65		150.411,50	17-jul-08	30-mar-10	Concluído
2	025604971	87613030000151	133.631,61	35.431,61	98.200,00	98.200,00	24-jul-08	30-abr-12	Adimplente
2	025606035	87613626000151	149.675,81	51.475,81	98.200,00	98.200,00	09-jul-08	31-mai-11	Adimplente
2	025606149	87613626000151	299.730,76	103.330,76	100.753,20	100.753,20	09-jul-08	31-mai-11	Adimplente
2	025606254	87613626000151	231.582,82	84.632,82	30.962,36	30.962,36	09-jul-08	31-mai-11	Adimplente
2	025610235	87613105000102	202.536,18	6.136,18			15-jul-08	30-mar-11	Adimplente
2	025610454	87612818000143	120.405,38	22.205,38	30.608,94	30.608,94	16-jul-08	30-jun-11	Adimplente
2	025511454	12333753000106	206.400,00	10.000,00	75.555,08	114.835,08	23-jul-08	22-jul-11	Adimplente
2	025511569	12333753000106	144.000,00	6.940,00	54.166,11	54.166,11	18-jul-08	18-jul-11	Adimplente
2	025520338	13654405000195	857.221,98	364.121,98			31-jul-08	01-mar-11	Adimplente
2	025520442	13718176000125	508.351,00	15.251,00	98.620,00	98.620,00	06-ago-08	06-mar-11	Adimplente
2	025525127	13674148000153	202.684,00	6.284,00			10-jul-08	31-mar-10	Excluído
2	025525783	13782461000105	1.155.835,74	168.235,74	445.111,32	445.111,32	08-jul-08	31-mar-11	Adimplente
2	025526142	13909247000177	881.250,00	42.000,00	167.850,00	167.850,00	05-ago-08	05-jul-11	Adimplente
2	025526361	13783279000179	310.065,00	14.765,00			08-jul-08	31-mar-10	Excluído
2	025528414	7385503000171	165.541,88	28.481,88	109.648,00	137.060,00	17-jul-08	30-jun-10	Concluído
2	025529094	7620701000172	374.864,00	30.114,00	146.725,60	146.725,60	21-jul-08	30-set-11	Adimplente
2	025529325	23563067000130	211.790,86	15.390,86	196.400,00	196.400,00	30-jul-08	30-abr-11	Adimplente
2	025529439	7595572000100	239.952,08	43.552,08	153.997,25	153.997,25	23-jul-08	28-fev-12	Adimplente
2	025529877	23467889000117	315.518,32	20.218,32	63.932,00	63.932,00	24-jul-08	30-out-11	Adimplente
2	025529981	23467889000117	508.350,52	15.250,52	280.524,59	493.100,00	23-jul-08	30-ago-10	Concluído
2	025530124	7891658000180	103.370,00	5.170,00		98.200,00	18-jul-08	30-jan-10	Concluído
2	025530238	7663941000154	548.084,38	54.984,38	394.480,00	493.100,00	22-jul-08	30-mai-11	Adimplente
2	025554019	18242784000120	327.856,71	82.006,71	49.170,00	49.170,00	31-jul-08	30-jul-11	Adimplente
2	025545814	1566688000134	206.220,00	9.820,00	95.254,00	95.254,00	14-jul-08	29-jul-11	Adimplente
2	025545700	6019491000107	787.752,00	37.512,00			14-jul-08	30-jun-11	Adimplente
2	025546389	18243238000103	152.239,25	5.289,25	146.950,00	146.950,00	25-jul-08	30-dez-10	Adimplente
2	025550258	18243279000108	249.660,20	29.235,20		220.425,00	30-jul-08	30-jun-10	Concluído
2	025895820	45112224000123	144.229,70	7.169,70		137.060,00	02-jul-08	30-jan-10	Adimplente

2	025896281	4456827700019 0	121.098,37	22.898,37				29-jul-08	05-jul-11	Adimplente
2	025896395	5975464800010 4	661.288,66	19.838,66	513.160,00	641.450,00		01-jul-08	20-set-10	Adimplente
2	025896408	5322170100011 7	217.303,40	20.903,40		39.280,00		01-jul-08	20-jun-11	Adimplente
2	025900069	8761281800014 3	102.400,61	4.200,61	98.200,00	98.200,00		16-jul-08	31-dez-10	Concluído
2	026012926	4663420000010 5	121.121,51	22.921,51	98.200,00	98.200,00		02-jul-08	20-ago-11	Adimplente
2	026042959	5322170100011 7	153.704,00	6.754,00				01-jul-08	20-jun-11	Adimplente
2	026043756	5427966600015 0	101.131,96	2.931,96		98.200,00		25-jul-08	20-abr-10	Adimplente
2	026044333	4648285700019 6	127.100,44	28.900,44	54.992,00	98.200,00		30-jul-08	30-jul-10	Concluído
2	026058778	1422257400011 9	1.124.702,3 3	137.102,33				05-ago-08	05-fev-11	Adimplente
2	026057753	4652306400017 8	229.800,10	33.400,10				30-jun-08	03-jul-10	Excluído
2	026058112	4652316300015 0	271.846,47	75.446,47				30-jun-08	29-mar-11	Adimplente
2	026060373	8310835700011 5	109.111,12	10.911,12				23-jul-08	13-jul-11	Adimplente
2	026431678	1612745000174	101.237,11	3.037,11		98.200,00		30-jul-08	31-dez-10	Concluído
2	026420201	4454730500019 3	104.041,24	5.841,24	39.280,00	39.280,00		29-jul-08	05-abr-11	Adimplente
2	026430767	1824324600015 0	101.236,64	3.036,64	98.200,00	98.200,00		30-jul-08	30-dez-10	Adimplente
2	026500106	8310250900017 2	964.461,80	174.661,80		789.800,00		30-jul-08	28-fev-10	Concluído
2	026500210	8605139800010 0	1.574.841,7 1	191.641,71	276.640,00	276.640,00		30-jul-08	30-dez-11	Adimplente
2	026512601	4657853000011 2	101.237,11	3.037,11	54.992,00	98.200,00		28-jul-08	31-jul-10	Concluído
2	026810394	1824323800010 3	120.904,00	3.624,00	117.280,00	117.280,00		28-jul-08	30-dez-10	Adimplente
2	026852935	8310232700010 0	110.701,36	3.311,36		107.390,00		05-ago-08	31-mar-10	Adimplente
2	026853282	8303984200018 4	156.379,48	11.229,48		29.030,00		05-ago-08	31-dez-11	Adimplente
2	025631833	4635274600016 5	546.333,33	54.633,33				13-jun-08	13-mai-10	Excluído
2	025633091	4578009500014 1	486.998,68	93.498,68		78.700,00		13-jun-08	13-set-11	Adimplente
2	026518966	7810184700015 0	102.011,56	3.811,56	78.560,00	98.200,00		21-jul-08	21-dez-10	Adimplente
2	026519211	9558359700015 0	151.505,45	4.555,45		146.950,00		21-jul-08	21-mar-11	Adimplente
2	025813678	8761337800014 9	148.563,95	50.363,95	98.200,00	98.200,00		09-jul-08	30-ago-10	Concluído
2	025814256	1800242000122	586.827,36	93.727,36		493.100,00		05-ago-08	05-ago-10	Concluído
2	025814360	2508663800011 8	412.000,00	17.800,00	78.840,00	78.840,00		03-jul-08	03-jul-11	Adimplente
2	025814474	2070621000177	304.432,99	9.132,99	105.156,34	235.590,34		01-jul-08	01-jul-11	Adimplente
2	025814589	2485145300019 0	406.391,75	12.191,75	78.840,00	78.840,00		02-jul-08	02-jul-11	Adimplente
2	025815179	2070548000133	414.417,10	20.217,10	224.063,28	224.063,28		26-jun-08	23-dez-11	Adimplente
2	025815283	299180000154	935.454,85	46.754,85	191.870,33	191.870,33		30-jun-08	30-jun-11	Adimplente
2	025807541	7617982900016 5	508.351,00	15.251,00	286.786,96	286.786,96		30-jul-08	31-mar-11	Adimplente
2	025807656	7610567500016 7	591.720,00	98.620,00				01-ago-08	28-jan-11	Adimplente
2	025809030	4631900000015 0	603.159,73	357.309,73				01-ago-08	25-jul-11	Adimplente
2	025831436	7699543000015 2	120.848,76	3.568,76		117.280,00		30-jul-08	30-dez-10	Concluído
2	025831760	7620646500016						30-jul-08	30-dez-10	Concluído

		5	107.978,14	9.778,14		98.200,00	08	10	
2	025832129	75687954000113	202.475,45	6.075,45			01-ago-08	30-mar-12	Adimplente
2	025832233	76205681000196	211.415,01	44.685,01	166.730,00	166.730,00	30-jul-08	30-dez-10	Concluído
2	025838047	18243238000103	101.513,27	3.313,27	78.078,82	78.078,82	25-jul-08	28-jun-11	Adimplente
2	025784209	46373445000118	151.493,48	4.543,48	146.950,00	146.950,00	23-jul-08	25-jan-12	Adimplente
2	025788638	23555196000186	406.490,20	12.290,20		394.200,00	23-jul-08	30-dez-10	Adimplente
2	025789549	7592298000115	149.727,38	32.447,38	117.280,00	117.280,00	21-jul-08	30-abr-11	Adimplente
2	025791927	1067156000152	1.425.979,38	42.779,38	556.560,00	1.383.200,00	05-ago-08	05-ago-11	Adimplente
2	025794983	95780458000117	129.013,84	21.623,84	85.912,00	107.390,00	01-ago-08	31-dez-11	Adimplente
2	025774851	1594009000130	108.049,40	9.849,40	98.200,00	98.200,00	12-ago-08	12-dez-10	Concluído
2	025776247	82538851000157	108.257,86	5.812,86			06-ago-08	01-ago-11	Adimplente
2	025779868	1612812000150	104.864,97	6.664,97	98.200,00	98.200,00	06-ago-08	31-dez-10	Adimplente
2	025780001	83026781000110	149.573,50	42.183,50	107.390,00	107.390,00	06-ago-08	31-mar-12	Adimplente
2	025767709	92453802000175	124.390,40	26.190,40	5.096,58	24.736,58	15-jul-08	28-fev-11	Adimplente
2	025768492	92411115000197	112.120,95	13.920,95		98.200,00	17-jul-08	31-mar-10	Concluído
2	025789102	7661192000126	203.197,35	6.797,35		196.400,00	18-jul-08	30-jan-10	Concluído
2	025789216	7661192000126	146.662,99	9.602,99		137.060,00	18-jul-08	30-jan-10	Concluído
2	025788961	10508935000137	141.500,00	4.440,00		137.060,00	21-jul-08	21-jan-10	Concluído
2	025769749	88000922000140	101.400,00	3.200,00			29-jul-08	30-dez-11	Adimplente
2	025769854	87613519000123	103.057,83	4.857,83	78.560,00	98.200,00	08-jul-08	30-jan-11	Adimplente
2	025769968	92411974000186	125.832,00	27.632,00		98.200,00	17-jul-08	30-jan-10	Concluído
2	025772810	94449030000123	133.990,86	35.790,86		98.200,00	29-jul-08	30-jul-10	Concluído
2	025760084	12464491000100	119.535,17	21.335,17	98.200,00	98.200,00	23-jul-08	30-jun-10	Adimplente
2	025866582	2411726000142	508.350,51	15.250,51	98.620,00	98.620,00	03-jul-08	03-jul-11	Adimplente
2	025866709	2070357000171	310.410,05	15.110,05		295.300,00	23-jul-08	23-jul-10	Concluído
2	025896950	72836588000129	276.672,58	139.612,58	109.648,00	137.060,00	29-jul-08	20-abr-10	Adimplente
2	026043087	44927267000102	102.656,50	4.456,50	19.640,00	19.640,00	04-ago-08	05-ago-11	Adimplente
2	026054120	23489834000108	310.117,57	14.817,57		59.000,00	24-jul-08	30-out-11	Adimplente
2	026230830	82909409000190	120.330,38	22.130,38	19.640,00	19.640,00	07-ago-08	31-dez-11	Adimplente
2	026498138	8922718000147	406.391,75	12.191,75	78.840,00	78.840,00	04-ago-08	04-ago-11	Adimplente
2	026193053	2070357000171	311.198,39	15.898,39		295.300,00	23-jul-08	23-jul-10	Concluído
2	026194296	2070712000102	1.019.666,23	32.066,23		987.600,00	14-jul-08	09-fev-11	Adimplente
2	026187582	7735178000120	1.301.292,85	115.892,85	1.185.399,62	1.185.399,62	04-ago-08	30-nov-11	Adimplente
2	026187696	7735178000120	876.321,01	86.521,01		789.800,00	21-jul-08	30-mar-10	Concluído
2	026501235	46585964000140	151.494,84	4.544,84			30-jul-08	27-fev-11	Adimplente
2	026596781	4092680000171	1.034.590,80	145.890,80	177.740,00	177.740,00	05-ago-08	30-out-11	Adimplente

2	026608080	7620571500014 2	528.015,95	34.915,95		493.100,00	21-jul-08	21-dez-10	Concluído
2	026853178	9578045800011 7	149.805,90	42.415,90			01-ago-08	31-dez-11	Adimplente
2	025376693	8153819000109	103.100,04	3.100,04			17-jul-08	20-dez-11	Adimplente
2	025377053	8142655000106	131.582,81	4.412,81	50.868,00	50.868,00	16-jul-08	20-ago-11	Adimplente
2	025813782	9245721700014 3	101.229,51	3.029,51		98.200,00	16-jul-08	13-jan-10	Concluído
2	025380906	8308470000129	140.960,62	13.790,62	127.170,00	127.170,00	16-jul-08	10-jan-11	Adimplente
2	025814141	4622375600010 9	103.498,00	5.298,00			23-jul-08	20-abr-11	Adimplente
2	025806526	1136125000017 3	149.643,09	12.583,09	55.947,89	55.947,89	22-jul-08	30-nov-12	Adimplente
2	025810162	4488263700012 4	160.125,90	61.925,90			03-jul-08	05-jun-11	Adimplente
2	025810726	7094600900017 5	139.157,02	40.957,02		19.640,00	02-jul-08	21-jun-11	Adimplente
2	025784196	4642937900015 0	362.507,17	67.207,17		295.300,00	27-jun-08	30-jul-11	Adimplente
2	025793749	9599302800018 3	132.041,20	29.596,20	81.956,00	102.445,00	18-jul-08	18-dez-10	Adimplente
2	025794109	8302183200011 1	148.665,72	41.275,72	85.912,00	107.390,00	18-jul-08	18-dez-10	Concluído
2	025794431	8302863900010 2	106.039,60	3.594,60		102.445,00	17-jul-08	17-fev-10	Concluído
2	025776802	1593132000137	142.948,69	44.748,69	41.126,16	98.200,00	17-jul-08	31-mai-11	Adimplente
2	025776916	8293947100012 4	111.296,54	13.096,54		98.200,00	18-jul-08	18-dez-10	Concluído
2	025779972	8292565200010 0	206.413,22	10.013,22		196.400,00	02-jul-08	28-fev-11	Adimplente
2	025781244	1612387000108	101.225,76	3.025,76	37.011,58	37.011,58	23-jul-08	31-dez-11	Adimplente
2	025763485	1842884700013 7	151.500,00	4.550,00		146.950,00	03-jul-08	03-jul-10	Concluído
2	025731630	4465907600010 7	168.543,34	51.263,34			17-jul-08	30-jun-11	Adimplente
2	025731859	4663406900017 8	309.015,71	13.715,71			18-jul-08	31-dez-11	Adimplente
2	025734477	4658218500019 0	106.394,75	8.194,75			27-jun-08	30-jul-11	Adimplente
2	025735736	4533209500018 9	125.823,10	28.176,50		97.646,60	27-jun-08	22-jun-10	Concluído
2	025738355	4663409300010 7	323.880,75	78.030,75		245.850,00	27-jun-08	31-jan-10	Concluído
2	025697599	4663443200015 5	195.665,20	46.242,70			04-jul-08	31-dez-11	Adimplente
2	025697820	4663407700011 4	219.780,56	23.380,56	196.400,00	196.400,00	03-jul-08	30-nov-10	Adimplente
2	025698063	4573547900014 2	120.249,05	22.049,05		98.200,00	30-jun-08	30-jun-11	Adimplente
2	025701376	1831462500019 3	202.474,23	6.074,23	39.280,00	39.280,00	03-jul-08	30-dez-11	Adimplente
2	025701826	2435933300017 0	776.948,35	138.298,35	330.756,83	289.627,77	03-jul-08	30-set-11	Adimplente
2	025717194	8142655000106	141.300,00	4.240,00		87.238,69	16-jul-08	20-ago-11	Adimplente
2	025619888	9599302800018 3	109.253,60	11.053,60		98.200,00	18-jul-08	18-dez-10	Concluído
2	025621829	8302184000016 8	202.292,00	5.892,00		196.400,00	22-jul-08	22-dez-10	Adimplente
2	025621715	8302841500010 9	151.125,33	52.925,33	21.171,92	21.171,92	17-jul-08	17-dez-11	Adimplente
2	025622176	1614376000159	120.176,80	21.976,80		98.200,00	15-jul-08	15-dez-10	Adimplente
2	025630254	4663406900017 8	106.942,05	8.742,05			18-jul-08	31-dez-11	Adimplente
2	025633541	4663407700011 4	164.055,05	17.105,05	146.950,00	146.950,00	03-jul-08	31-mar-11	Adimplente
2	025638663	6403787200010 7	154.500,00	7.550,00			26-jun-08	31-jul-11	Adimplente
2	025639574	4663408500016					18-jul-08	30-nov-10	Adimplente

		0	415.572,22	21.372,22			08	11	
2	025641400	4658218500019 0	121.061,13	3.781,13	93.830,00	117.280,00	27-jun-08	30-jul-11	Adimplente
2	025641515	4658218500019 0	121.032,56	3.752,56			26-jun-08	31-dez-11	Adimplente
2	025641397	4658218500019 0	304.432,99	9.132,99		59.000,00	26-jun-08	30-jul-11	Adimplente
2	025643336	4451839700018 3	105.980,34	7.780,34	19.640,00	19.640,00	23-jul-08	20-mar-11	Adimplente
2	025646740	4488263700012 4	156.669,40	58.469,40	19.640,00	19.640,00	03-jul-08	05-jun-11	Adimplente
2	025647766	4491892800012 5	107.885,70	9.685,70	19.640,00	19.640,00	03-jul-08	05-fev-12	Adimplente
2	025649369	4663448100019 8	146.543,79	48.343,79	19.640,00	19.640,00	03-jul-08	30-abr-11	Adimplente
2	025649255	4663448100019 8	243.983,06	97.033,06	36.737,50	36.737,50	03-jul-08	30-abr-11	Adimplente
2	025651070	4647805300011 3	108.874,86	10.674,86	19.640,00	19.640,00	03-jul-08	05-ago-11	Adimplente
2	025652095	4663450700010 6	2.488.175,6 1	511.575,61	395.320,00	790.640,00	18-jul-08	31-jul-11	Adimplente
2	025653341	4535824900010 1	1.317.111,1 1	131.711,11	237.080,00	237.080,00	30-jun-08	30-mar-11	Adimplente
2	025655407	4622372300015 0	229.890,22	33.490,22			26-jun-08	20-fev-11	Adimplente
2	025599408	8308470000129	110.000,00	11.800,00		98.200,00	16-jul-08	20-jun-10	Concluído
2	025633988	4663457200012 3	465.016,23	70.816,23	315.360,00	394.200,00	02-jul-08	19-abr-11	Adimplente
2	025635157	4447030000010 0	105.732,90	7.532,90	98.200,00	98.200,00	02-jul-08	20-jul-10	Concluído
2	025511235	1226462800018 3	1.036.980,0 0	49.380,00			15-jul-08	05-jun-11	Adimplente
2	025542400	1300094000187	126.010,00	3.785,00		122.225,00	21-jul-08	30-jul-10	Concluído
2	025550581	1813330600018 1	108.569,91	10.369,91		98.200,00	01-jul-08	30-mai-10	Concluído
2	025552301	1849323900010 6	355.092,50	10.342,50			04-jul-08	30-jul-11	Adimplente
2	025899245	8144800000198	151.600,00	4.650,00	49.493,00	49.493,00	17-jul-08	20-dez-11	Adimplente
2	025900173	4618971800017 9	592.737,55	99.637,55		493.100,00	26-jun-08	20-mar-10	Concluído
2	025900737	1859310300017 8	495.560,51	101.360,51		394.200,00	04-jul-08	30-jul-10	Concluído
2	026012581	4663457200012 3	113.539,21	15.339,21	98.200,00	98.200,00	02-jul-08	20-dez-10	Adimplente
2	026012695	4567112000015 9	109.265,24	11.065,24	98.200,00	98.200,00	26-jun-08	20-set-10	Concluído
2	026012708	5726394900010 0	116.995,19	18.795,19	98.200,00	98.200,00	23-jul-08	20-jul-10	Concluído
2	026013055	4663435800017 7	944.559,72	154.759,72			02-jul-08	20-dez-11	Adimplente
2	026013169	4663440800011 6	130.890,53	32.690,53	50.091,82	50.091,82	16-jul-08	30-jul-11	Adimplente
2	026013837	4663436600011 3	176.605,42	29.655,42	39.235,65	39.235,65	02-jul-08	30-jun-11	Adimplente
2	026014070	4622375600010 9	115.174,68	16.974,68			23-jul-08	20-abr-11	Adimplente
2	026040573	1860210200014 2	228.750,79	32.350,79		196.400,00	03-jul-08	30-jul-10	Concluído
2	026430985	1844913200016 0	177.559,50	79.359,50			09-jul-08	05-jul-10	Excluído
2	026432256	8296321600011 7	222.285,45	25.885,45	98.376,76	196.400,00	23-jul-08	01-jul-10	Concluído
2	026432360	8277725100014 1	158.829,67	11.879,67	73.475,00	146.950,00	17-jul-08	31-dez-10	Concluído
2	026191782	4513249500014 0	365.455,52	169.055,52		39.280,00	27-jun-08	27-jun-11	Adimplente
2	026192256	4663450700010 6	1.236.341,4 7	248.741,47	395.040,00	395.040,00	02-jul-08	31-jul-11	Adimplente

2	026194528	83021857000115	101.237,11	3.037,11	65.469,94	65.469,94	18-jul-08	18-dez-11	Adimplente
2	026512483	67360362000164	151.956,23	5.006,23	29.390,00	29.390,00	22-jul-08	30-jul-11	Adimplente
2	026628995	82777301000190	119.201,99	21.001,99	19.640,00	19.640,00	15-jul-08	31-dez-11	Adimplente
2	026631629	82963216000117	111.169,44	12.969,44	54.992,00	98.200,00	23-jul-08	01-jul-10	Concluído
2	025526925	14042667000161	422.356,80	28.156,80	82.900,26	394.200,00	14-jul-08	14-jul-10	Concluído
2	026540257	12333753000106	206.400,00	10.000,00	2.003,28	41.283,28	07-ago-08	30-dez-11	Adimplente
2	025376706	8095960000194	103.500,00	3.500,00	38.000,00	100.000,00	15-ago-08	10-abr-11	Adimplente
2	025827560	1613208000149	222.360,45	25.960,45	196.400,00	196.400,00	11-ago-08	30-mar-11	Adimplente
2	025834492	45160173000105	131.822,18	4.652,18	127.170,00	127.170,00	01-ago-08	28-ago-10	Adimplente
2	025835197	45142684000102	102.581,70	4.381,70	98.200,00	98.200,00	14-ago-08	20-jan-11	Adimplente
2	025787727	17733643000147	514.629,38	70.979,38	354.920,00	443.650,00	12-ago-08	30-abr-11	Adimplente
2	025795022	82925652000100	404.948,45	12.148,45		392.800,00	08-ago-08	08-jul-11	Adimplente
2	025775660	82939422000191	205.061,00	106.861,00		98.200,00	13-ago-08	13-dez-10	Concluído
2	025766567	8739351000120	202.475,00	6.075,00	39.280,00	39.280,00	19-ago-08	19-ago-11	Adimplente
2	025767582	1613031000180	763.226,82	22.876,82	148.070,00	148.070,00	31-jul-08	21-mai-11	Adimplente
2	025771678	87613097000196	138.890,85	40.690,85	78.560,00	98.200,00	16-jul-08	30-jun-11	Adimplente
2	025758260	95587770000199	159.421,49	61.221,49	54.815,24	54.815,24	17-jul-08	15-jun-11	Adimplente
2	025733567	46634085000160	108.688,83	8.716,33	99.972,50	99.972,50	06-ago-08	30-nov-11	Adimplente
2	025739716	46634051000176	325.129,08	29.829,08	295.300,00	295.300,00	07-ago-08	30-abr-11	Adimplente
2	025688831	18187815000197	110.759,65	12.559,65	78.560,00	98.200,00	20-ago-08	30-dez-10	Concluído
2	025693838	1613208000149	117.753,88	19.553,88	98.200,00	98.200,00	11-ago-08	30-mar-11	Adimplente
2	025695225	78103884000105	103.000,00	4.800,00	59.302,98	59.302,98	15-jul-08	15-mar-11	Adimplente
2	025695443	76995448000154	440.504,78	95.754,78	241.325,00	344.750,00	15-jul-08	15-abr-11	Adimplente
2	025695777	75924290000169	156.637,68	9.687,68	52.123,17	52.123,17	15-jul-08	30-mar-12	Adimplente
2	025695881	76179837000101	139.481,55	41.281,55			05-ago-08	30-nov-11	Adimplente
2	025696022	76205681000196	204.122,73	7.722,73	196.400,00	196.400,00	15-jul-08	15-dez-10	Concluído
2	025696136	76205681000196	124.257,54	26.057,54	98.200,00	98.200,00	15-jul-08	15-dez-10	Concluído
2	025696688	76995422000106	269.710,15	23.860,15		245.850,00	17-jul-08	17-dez-10	Concluído
2	025696919	76206499000150	204.709,63	8.309,63	38.160,52	196.400,00	30-jul-08	30-dez-10	Concluído
2	025713215	76002658000102	243.913,70	47.513,70			07-ago-08	30-abr-11	Adimplente
2	025713329	77001311000108	698.425,49	254.775,49	99.865,62	99.865,62	12-ago-08	30-set-11	Adimplente
2	025714344	76995463000100	305.701,09	10.401,09		295.300,00	17-jul-08	17-dez-10	Concluído
2	025611929	87613097000196	121.098,27	22.898,27		98.200,00	16-jul-08	30-mar-10	Concluído
2	025622626	83102673000180	156.732,99	9.782,99	146.950,00	146.950,00	06-ago-08	30-jan-11	Adimplente
2	025624001	83102814000164	108.264,33	10.064,33	54.992,00	98.200,00	06-ago-08	30-jul-10	Concluído
2	025624553	95991261000127	103.805,16	5.605,16	29.460,00	29.460,00	05-ago-08	30-out-11	Adimplente
2	025625811	82765488000102	662.722,07	70.722,07	592.000,00	592.000,00	30-jul-08	31-jul-11	Adimplente
2	025641283	45142684000100					14-ago-	20-fev-	Adimplente

		2	101.237,11	3.037,11	98.200,00	98.200,00	08	11	
2	025645725	65711699000143	123.011,00	24.811,00	3.751,24	23.391,24	15-ago-08	20-abr-11	Adimplente
2	025656756	45159381000194	128.195,53	25.750,53	102.445,00	102.445,00	01-ago-08	20-out-10	Concluído
2	025581756	77001311000108	185.760,70	87.560,70	44.966,00	44.966,00	12-ago-08	30-jun-11	Adimplente
2	025582001	1614415000118	137.277,98	10.107,98	101.736,00	127.170,00	15-jul-08	15-jun-11	Adimplente
2	025582115	95589230000144	128.769,38	26.324,38			30-jul-08	30-dez-11	Adimplente
2	025582667	76208495000100	170.925,00	72.725,00	33.200,00	98.200,00	30-jul-08	30-jun-11	Adimplente
2	025583026	1616255000146	222.276,30	25.876,30	157.120,00	196.400,00	12-ago-08	30-nov-11	Adimplente
2	025583359	76178037000176	1.646.918,65	164.818,65	396.420,00	396.420,00	01-ago-08	30-abr-11	Adimplente
2	025583578	95585444000142	202.474,23	6.074,23		196.400,00	15-jul-08	15-dez-10	Concluído
2	025583682	75654574000182	245.553,05	49.153,05			04-ago-08	31-mai-11	Adimplente
2	025583796	75654574000182	221.696,89	25.296,89			04-ago-08	31-mai-11	Adimplente
2	025585300	76208487000164	324.287,19	127.887,19		196.400,00	15-jul-08	15-dez-10	Concluído
2	025585633	76178011000128	101.236,76	3.036,76	47.077,08	66.717,08	15-jul-08	15-abr-11	Adimplente
2	025585747	76460526000116	125.292,73	8.012,73	58.640,00	117.280,00	15-jul-08	15-dez-10	Concluído
2	025585852	76175884000187	2.965.250,00	593.050,00			04-ago-08	31-mai-10	Excluído
2	025586094	76105568000139	232.631,93	36.231,93	77.145,92	77.145,92	12-ago-08	30-abr-11	Adimplente
2	025586211	76205962000149	186.946,54	39.996,54		146.950,00	14-jul-08	28-fev-10	Concluído
2	025586544	76205699000198	132.300,00	5.130,00			30-jul-08	30-dez-10	Adimplente
2	025586877	75425314000135	203.725,45	7.325,45		39.280,00	17-jul-08	17-fev-12	Adimplente
2	025586981	75927582000155	136.126,70	8.956,70		127.170,00	17-jul-08	17-dez-10	Concluído
2	025587122	76995422000106	159.688,04	32.518,04		127.170,00	17-jul-08	17-dez-10	Concluído
2	025587455	76206499000150	151.418,23	4.468,23	69.536,74	146.950,00	30-jul-08	30-dez-10	Concluído
2	025587560	95583597000150	103.110,08	4.910,08		98.200,00	17-jul-08	17-mar-11	Adimplente
2	025587674	95585477000192	144.037,20	16.867,20	101.736,00	127.170,00	17-jul-08	15-fev-11	Adimplente
2	025587905	75587204000170	107.365,44	9.165,44	78.560,00	98.200,00	30-jul-08	30-dez-10	Concluído
2	025588470	75636530000120	132.949,75	5.779,75		127.170,00	17-jul-08	30-mar-11	Adimplente
2	025588585	76995463000100	121.384,57	4.104,57		117.280,00	17-jul-08	17-dez-10	Concluído
2	025588699	76995463000100	151.443,13	4.493,13	100.219,90	146.950,00	17-jul-08	17-jun-11	Adimplente
2	025602376	87612859000130	245.761,65	147.561,65	19.640,00	19.640,00	25-jul-08	30-mar-11	Adimplente
2	025607947	1612364000195	135.512,41	18.232,41			30-jul-08	08-dez-11	Adimplente
2	025513162	12332961000182	304.432,99	9.132,99	73.116,28	73.116,28	31-jul-08	30-jun-11	Adimplente
2	025517822	12364881000109	141.298,97	4.238,97			11-ago-08	08-jul-11	Adimplente
2	025544004	1299692000183	254.318,19	8.468,19	245.850,00	245.850,00	14-ago-08	30-ago-11	Adimplente
2	025547186	17847641000189	289.184,29	43.334,29			20-ago-08	30-dez-10	Adimplente
2	025547522	17909599000183	135.707,46	13.482,46		122.225,00	07-ago-08	30-mar-10	Concluído
2	025899914	88546890000182	382.163,26	185.763,26	196.400,00	196.400,00	16-jul-08	28-fev-11	Adimplente

2	026042512	4514268400010 2	101.269,36	3.069,36	98.200,00	98.200,00	14-ago-08	20-jun-11	Adimplente
2	026059689	7620881800016 6	171.762,31	5.032,31		166.730,00	16-jul-08	16-dez-10	Concluído
2	026057198	7600265800010 2	151.494,85	4.544,85			07-ago-08	30-abr-11	Adimplente
2	026194309	1594009000130	101.237,11	3.037,11			14-ago-08	14-dez-11	Adimplente
2	026188942	7620883400015 9	325.228,88	29.928,88		295.300,00	16-jul-08	16-dez-10	Concluído
2	026189071	7620565700015 7	309.131,00	13.831,00		295.300,00	15-jul-08	15-dez-10	Concluído
2	026188724	1612443000104	306.312,35	11.012,35		295.300,00	15-jul-08	15-dez-10	Concluído
2	026188838	8087410000018 6	304.429,02	9.129,02		295.300,00	15-jul-08	15-dez-10	Concluído
2	026189416	1614343000109	304.424,31	9.124,31		295.300,00	30-jul-08	30-dez-10	Concluído
2	026189521	1612552000113	304.310,24	9.010,24	177.180,00	295.300,00	16-jul-08	16-dez-10	Concluído
2	026189635	9558928900013 2	310.000,00	14.700,00		295.300,00	16-jul-08	16-dez-10	Concluído
2	026189299	7781651000016 6	1.955.746,56	473.646,56		1.482.100,00	15-jul-08	15-dez-10	Concluído
2	026189302	1616255000146	313.739,15	18.439,15		59.060,00	12-ago-08	30-nov-11	Adimplente
2	026190098	7620571500014 2	334.056,31	38.756,31		295.300,00	14-jul-08	28-abr-10	Concluído
2	026190101	7699542200010 6	344.875,73	49.575,73		295.300,00	17-jul-08	17-dez-10	Concluído
2	026190215	7563653000012 0	306.707,12	11.407,12	236.240,00	295.300,00	17-jul-08	17-dez-10	Concluído
2	026189854	7620569900019 8	310.000,00	14.700,00			30-jul-08	30-dez-10	Adimplente
2	026510776	7620886700010 7	486.224,91	77.750,87	408.474,04	408.474,04	06-ago-08	06-mar-11	Adimplente
2	026510880	7620647300010 1	160.735,00	13.785,00		146.950,00	31-jul-08	31-dez-10	Concluído
2	026511021	7620649900015 0	325.200,00	128.800,00	55.208,04	94.488,04	06-ago-08	06-mar-11	Adimplente
2	026518079	1833426800012 5	1.141.971,74	154.371,74		987.600,00	14-ago-08	30-nov-10	Concluído
2	026607952	7620882600010 2	560.015,24	66.915,24	35.207,34	133.827,34	16-jul-08	16-fev-12	Adimplente
2	026811641	1867590000010 2	114.569,90	16.369,90	54.992,00	98.200,00	08-ago-08	30-jun-10	Concluído
2	026811087	1824013500019 0	138.863,52	40.663,52	98.200,00	98.200,00	04-ago-08	30-dez-10	Concluído
2	025509859	4034583000122	1.039.600,00	52.000,00	212.729,05	212.729,05	05-ago-08	30-mai-11	Adimplente
2	025834388	8310276400011 5	240.313,24	142.113,24	47.263,66	47.263,66	18-ago-08	30-ago-11	Adimplente
2	025836007	4660973100013 0	148.981,91	21.811,91	127.170,00	127.170,00	18-ago-08	30-jun-10	Concluído
2	025839063	1824138000011 1	278.629,20	82.229,20		196.400,00	26-ago-08	26-mai-10	Concluído
2	025839395	1845722600018 1	207.661,75	11.261,75		196.400,00	05-ago-08	31-jul-11	Adimplente
2	025839513	1824136400012 9	111.011,23	12.811,23	98.200,00	98.200,00	22-ago-08	30-mai-11	Adimplente
2	025795574	8292867200012 6	138.315,69	30.925,69	85.912,00	107.390,00	22-jul-08	12-mar-11	Adimplente
2	025790567	7577120400012 5	142.212,64	44.012,64		98.200,00	01-jul-08	30-jan-11	Concluído
2	025790899	7628534500010 9	116.890,35	18.690,35		98.200,00	01-jul-08	30-jan-11	Concluído
2	025791030	7628534500010 9	117.464,13	19.264,13		98.200,00	01-jul-08	30-jun-11	Adimplente
2	025791144	7628265600010 6	863.625,00	172.725,00		690.900,00	01-jul-08	30-jul-11	Adimplente
2	025790902	7628534500010 9	116.275,50	18.075,50		98.200,00	01-jul-08	30-jun-11	Adimplente

2	025794213	8292654400014 3	146.134,52	38.744,52	72.649,34	94.127,34	01-ago-08	10-nov-11	Adimplente
2	025783517	8277731900019 2	104.461,73	6.261,73	19.640,00	39.280,00	14-ago-08	30-jul-11	Adimplente
2	025775888	8255814900015 5	120.953,88	22.753,88			31-jul-08	31-dez-11	Adimplente
2	025779649	1612847000190	101.237,11	3.037,11	24.088,46	24.088,46	22-ago-08	31-dez-11	Adimplente
2	025780333	1566620000155	185.500,00	38.550,00	74.988,58	146.950,00	21-ago-08	31-dez-10	Adimplente
2	025780667	8310276400011 5	685.699,17	291.499,17	116.131,32	116.131,32	18-ago-08	30-ago-11	Adimplente
2	025781796	4652306400017 8	354.300,02	59.000,02			01-ago-08	01-ago-10	Excluído
2	025781809	4570405300012 1	203.051,97	6.651,97			24-jun-08	21-fev-11	Adimplente
2	025782824	4520002900015 5	150.934,96	3.984,96	29.390,00	29.390,00	30-jul-08	30-jul-11	Adimplente
2	025765091	3533064000146	594.887,08	101.787,08		493.100,00	18-ago-08	18-out-11	Adimplente
2	025764732	3133097000107	304.432,99	9.132,99		295.300,00	16-jun-08	17-ago-11	Adimplente
2	025773499	8277733500018 5	118.734,16	20.534,16	98.200,00	98.200,00	01-ago-08	30-dez-10	Adimplente
2	025765541	3238912000194	314.817,78	19.517,78	236.240,00	295.300,00	27-jun-08	03-ago-11	Adimplente
2	025765988	3746528300015 7	304.432,98	9.132,98		295.300,00	19-ago-08	11-fev-10	Concluído
2	025771782	9722918100016 4	118.517,85	20.317,85	48.275,12	67.915,12	16-ago-08	31-dez-11	Adimplente
2	025718660	8148488000100	141.343,70	4.283,70			26-ago-08	20-ago-11	Adimplente
2	025720601	8834923800017 8	518.841,00	312.551,00	51.737,54	92.995,54	01-ago-08	30-jun-11	Adimplente
2	025721844	9241109900013 2	392.272,15	96.972,15	295.300,00	295.300,00	19-ago-08	30-ago-10	Concluído
2	025722641	8277733500018 5	106.924,10	8.724,10	78.560,00	98.200,00	01-ago-08	30-dez-10	Adimplente
2	025723885	8292655100014 5	117.041,06	18.841,06		98.200,00	30-jul-08	29-jun-10	Concluído
2	025723999	8292655100014 5	142.275,89	15.105,89	61.817,34	104.838,95	31-jul-08	29-jun-11	Adimplente
2	025723771	8292655100014 5	506.697,35	112.497,35	116.367,84	256.624,20	30-jul-08	30-jul-11	Adimplente
2	025726414	8255890900012 4	842.696,56	349.596,56	363.119,00	493.100,00	18-jul-08	31-dez-10	Adimplente
2	025731294	5898762900015 7	207.015,45	10.615,45			14-ago-08	30-abr-11	Adimplente
2	025733452	4648286500013 2	273.708,96	77.308,96	39.280,00	39.280,00	26-jun-08	21-jun-11	Adimplente
2	025669274	8310237600013 4	113.541,76	15.341,76	35.224,34	54.864,34	21-ago-08	31-ago-11	Adimplente
2	025690541	1769501600016 9	101.572,36	3.372,36			03-jul-08	30-dez-10	Excluído
2	025691015	1830319800014 8	101.237,11	3.037,11	54.992,00	98.200,00	22-ago-08	30-ago-10	Concluído
2	025693388	1866837600013 4	303.684,00	8.384,00	98.453,02	98.453,02	21-ago-08	30-abr-11	Adimplente
2	025694521	2345665000014 1	273.166,67	27.316,67			07-jul-08	30-dez-10	Excluído
2	025694635	2345665000014 1	109.111,11	10.911,11			07-jul-08	30-dez-10	Excluído
2	025700801	1856735400018 8	310.779,33	15.479,33		295.300,00	22-ago-08	30-jun-10	Concluído
2	025701595	1871544100013 5	163.798,40	16.848,40			26-jun-08	30-dez-10	Excluído
2	025701608	1871544100013 5	218.929,38	22.529,38			26-jun-08	30-dez-10	Excluído
2	025706729	3238920000130	305.000,00	9.700,00	100.697,65	295.300,00	12-jun-08	09-out-10	Adimplente
2	025706947	3503646000180	304.435,00	9.135,00	236.240,00	295.300,00	26-jun-08	18-jun-11	Adimplente
2	025707076	179531000193	206.185,57	9.785,57	157.120,00	196.400,00	15-ago-08	07-out-11	Adimplente
2	025867160	2070712000102					01-jul-08	01-jul-11	Concluído

			304.506,93	9.206,93		295.300,00	08	10	
2	025613960	88227764000165	111.100,00	12.900,00		19.640,00	16-ago-08	20-abr-11	Adimplente
2	025614098	92902154000197	137.645,73	39.445,73		98.200,00	19-ago-08	30-abr-10	Concluído
2	025614101	92902154000197	111.877,75	13.677,75		98.200,00	19-ago-08	30-mar-10	Concluído
2	025615242	83102582000144	182.854,82	84.654,82	53.911,80	73.551,80	14-ago-08	30-ago-11	Adimplente
2	025616604	82926551000145	113.964,88	15.764,88		98.200,00	22-jul-08	30-jun-11	Adimplente
2	025620354	83102640000130	406.249,11	12.049,11		394.200,00	07-ago-08	30-ago-10	Concluído
2	025625925	1566620000155	119.900,00	21.700,00	98.200,00	98.200,00	21-ago-08	31-dez-10	Concluído
2	025631501	52359692000162	148.963,54	50.763,54	98.200,00	98.200,00	11-jul-08	07-mar-11	Concluído
2	025632744	46523064000178	117.840,00	19.640,00			01-ago-08	01-set-10	Excluído
2	025638881	46482865000132	187.565,33	80.175,33			26-jun-08	22-mai-11	Adimplente
2	025642530	45200029000155	105.302,92	2.857,92	74.600,45	102.445,00	30-jul-08	30-jan-12	Adimplente
2	025648781	45226214000119	328.112,00	32.812,00		88.590,00	25-jul-08	25-jul-10	Excluído
2	025654703	45741527000105	103.829,64	5.629,64	66.049,32	66.049,32	25-jul-08	27-jan-12	Adimplente
2	025656318	46601944000115	115.942,89	13.497,89	102.445,00	102.445,00	20-ago-08	01-jul-10	Adimplente
2	025657999	2401248000190	202.475,00	6.075,00	1.886,00	39.280,00	04-ago-08	04-ago-11	Adimplente
2	025659593	2070712000102	203.562,93	7.162,93		196.400,00	30-jun-08	28-set-10	Concluído
2	025557641	18241778000158	304.433,11	9.133,11	118.120,00	59.060,00	26-ago-08	30-set-11	Adimplente
2	025571741	3533064000146	542.410,00	49.310,00		98.620,00	18-ago-08	18-dez-11	Adimplente
2	025571856	3533064000146	629.442,00	57.222,00	156.444,95	270.888,95	18-ago-08	18-out-11	Adimplente
2	025571960	3533064000146	664.049,42	72.049,42	3.315,20	121.715,20	18-ago-08	18-dez-11	Adimplente
2	025597240	8158800000147	101.300,00	3.100,00	98.200,00	98.200,00	27-ago-08	20-out-10	Concluído
2	025606368	89030639000123	178.362,14	31.412,14	87.538,11	87.538,11	25-jul-08	30-nov-11	Adimplente
2	025607279	1615314000161	123.022,24	24.822,24	50.082,00	98.200,00	11-ago-08	30-set-10	Concluído
2	025607497	92455393000146	101.233,26	3.033,26		98.200,00	20-ago-08	12-ago-10	Concluído
2	025607729	87612909000189	105.710,00	7.510,00		98.200,00	12-ago-08	31-jan-10	Concluído
2	025609988	87897740000150	464.472,81	169.172,81	23.624,00	82.684,00	26-ago-08	28-fev-12	Adimplente
2	025524641	13752993000108	814.226,80	24.426,80	299.730,07	576.317,07	31-jul-08	31-mar-11	Adimplente
2	025546839	18301002000186	360.000,00	64.700,00	295.300,00	295.300,00	26-ago-08	31-mar-12	Adimplente
2	025551505	18128215000158	180.350,04	33.400,04			14-ago-08	31-dez-11	Adimplente
2	025901198	3507530000119	253.453,61	7.603,61			07-ago-08	08-fev-10	Excluído
2	026011670	1006232000110	206.768,00	10.368,00			30-jun-08	30-dez-10	Excluído
2	026043191	45226214000119	178.546,40	80.346,40		98.200,00	25-jul-08	25-jul-10	Concluído
2	026010655	76282656000106	1.476.965,02	291.565,02	948.320,00	1.185.400,00	01-jul-08	30-jul-11	Adimplente
2	026431344	82928664000180	118.077,38	19.877,38		98.200,00	14-ago-08	19-out-10	Adimplente
2	026431459	82844754000192	304.433,00	9.133,00			13-ago-08	02-ago-11	Adimplente
2	026191896	46523163000150	291.734,50	174.454,50			11-jul-08	30-abr-11	Adimplente
2	026191909	4652316300015					11-jul-	30-mai-	Adimplente

		0	116.082,87	17.882,87	98.200,00	98.200,00	08	11	
2	026191344	46523072000114	547.888,89	54.788,89			11-jul-08	11-set-11	Excluído
2	026189749	95590832000111	308.557,90	13.257,90		295.300,00	11-ago-08	11-dez-10	Concluído
2	026500762	46523023000181	509.764,85	214.464,85	295.300,00	295.300,00	22-jul-08	07-out-11	Adimplente
2	026500980	52381720000148	103.988,90	5.788,90			18-ago-08	20-mai-11	Adimplente
2	026591774	45678000000183	104.826,01	6.626,01			17-jul-08	04-ago-11	Adimplente
2	026592029	44847663000111	186.197,49	39.247,49			17-jul-08	03-ago-11	Adimplente
2	026501673	44494136000170	119.437,91	21.237,91	98.200,00	98.200,00	01-ago-08	20-nov-10	Adimplente
2	026501891	46634473000141	204.173,80	7.773,80			14-ago-08	28-fev-11	Adimplente
2	026608977	82836818000103	101.264,25	3.064,25		98.200,00	14-ago-08	15-out-11	Adimplente
2	026628777	82928664000180	100.950,42	2.750,42	58.920,00	98.200,00	14-ago-08	19-out-10	Concluído
2	026813682	25324187000100	202.474,23	6.074,23			28-jul-08	30-jun-11	Adimplente
2	026546739	46523296000126	101.970,00	3.770,00			06-ago-08	30-dez-11	Adimplente
2	026547086	46523056000121	3.624.350,65	1.153.250,65	1.976.880,00	2.471.100,00	15-ago-08	30-dez-10	Adimplente
2	025810830	46482832000192	209.027,58	62.077,58	117.560,00	146.950,00	26-jun-08	25-jun-11	Adimplente
2	025830294	10091585000156	305.257,23	9.957,23		295.300,00	29-ago-08	30-jun-10	Adimplente
2	025833477	82572207000103	125.573,04	3.348,04	24.445,00	24.445,00	21-ago-08	17-jan-12	Adimplente
2	025783849	82939414000145	122.057,67	23.857,67	60.854,54	98.200,00	28-ago-08	28-dez-10	Concluído
2	025794546	82892365000132	105.613,40	3.168,40	81.956,00	102.445,00	25-ago-08	30-jun-11	Adimplente
2	025777931	82777228000157	136.091,33	37.891,33		98.200,00	29-ago-08	31-dez-10	Concluído
2	025778060	82777228000157	105.234,87	7.034,87		98.200,00	29-ago-08	31-dez-10	Concluído
2	025781913	46523148000101	345.764,59	149.364,59			08-ago-08	03-ago-11	Adimplente
2	025768160	1610503000141	101.364,00	3.164,00			02-ago-08	30-dez-11	Adimplente
2	025768274	92324748000168	162.890,53	64.690,53	16.841,30	36.481,30	02-ago-08	30-dez-11	Adimplente
2	025768838	89363642000169	111.228,75	13.028,75		98.200,00	19-ago-08	16-abr-10	Concluído
2	025769299	92000231000113	105.289,69	7.089,69		98.200,00	19-ago-08	03-jun-10	Concluído
2	025770767	88123492000153	101.237,11	3.037,11	78.560,00	98.200,00	27-ago-08	31-mar-11	Adimplente
2	025771230	88138292000174	137.966,06	39.766,06	7.433,74	27.073,74	22-ago-08	30-jun-11	Adimplente
2	025771459	88814199000132	101.978,72	3.778,72			06-ago-08	30-dez-11	Adimplente
2	025771564	94704020000197	151.903,15	53.703,15	57.702,32	98.200,00	23-jul-08	29-jun-10	Concluído
2	025758041	77003424000134	235.876,56	39.476,56			26-ago-08	30-ago-11	Adimplente
2	025760429	27165208000117	151.494,85	4.544,85			15-ago-08	30-nov-11	Adimplente
2	025720715	91338558000137	109.405,95	11.205,95	98.200,00	98.200,00	25-ago-08	30-dez-10	Concluído
2	025722191	89814693000160	440.704,45	244.304,45	196.400,00	196.400,00	27-ago-08	30-dez-11	Adimplente
2	025725940	82572207000103	104.481,14	6.281,14	19.640,00	19.640,00	21-ago-08	17-jan-12	Adimplente
2	025726966	82892365000132	101.237,11	3.037,11	98.200,00	98.200,00	01-set-08	30-jun-11	Adimplente
2	025727439	82777236000101	330.228,32	34.928,32	236.240,00	295.300,00	28-ago-08	31-dez-10	Concluído

2	025738574	4663124800015 1	125.995,40	3.770,40	122.225,00	122.225,00	26-jun-08	20-ago-11	Adimplente
2	025699192	4652314800010 1	155.838,63	57.638,63	98.200,00	98.200,00	08-ago-08	03-ago-11	Adimplente
2	025711830	6554141000132	202.475,00	6.075,00	196.400,00	196.400,00	27-ago-08	30-abr-11	Adimplente
2	025613304	8866140000019 9	967.680,58	78.980,58	888.700,00	888.700,00	09-ago-08	30-dez-10	Concluído
2	025622512	8289236500013 2	101.615,51	3.415,51	78.560,00	98.200,00	25-ago-08	30-jun-11	Adimplente
2	025636286	4652319700014 4	152.288,89	15.228,89	82.236,00	82.236,00	30-jul-08	31-dez-11	Adimplente
2	025644571	4652327000018 8	469.628,05	174.328,05		295.300,00	25-jul-08	20-jun-10	Concluído
2	025649705	5529342700011 7	134.043,01	26.653,01	107.390,00	107.390,00	21-ago-08	05-out-11	Adimplente
2	025651853	4652329600012 6	304.500,20	9.200,20		59.060,00	06-ago-08	04-fev-11	Adimplente
2	025653019	5427966600015 0	101.206,92	3.006,92		98.200,00	21-ago-08	20-fev-10	Adimplente
2	025653237	4444505400013 6	112.280,99	14.080,99	98.200,00	98.200,00	25-ago-08	05-mar-11	Adimplente
2	025657771	6570876000010 1	116.094,29	13.649,29	102.445,00	102.445,00	27-ago-08	29-jun-11	Adimplente
2	025611698	8789311100015 2	228.800,00	32.400,00	119.057,68	119.057,68	27-ago-08	30-dez-11	Adimplente
2	025574474	9084815000170	311.645,96	115.245,96			29-ago-08	29-ago-11	Adimplente
2	025578133	1009158500015 6	314.659,51	19.359,51		295.300,00	29-ago-08	30-jun-10	Adimplente
2	025600221	5943030000155	883.421,05	44.171,05		839.250,00	22-jul-08	16-abr-10	Concluído
2	025600335	5943030000155	675.210,53	33.760,53	128.290,00	128.290,00	22-jul-08	30-mar-11	Adimplente
2	025600887	8729727100013 9	162.809,50	64.609,50	78.560,00	98.200,00	28-ago-08	30-dez-10	Concluído
2	025602595	8756891100010 6	394.453,15	99.153,15	186.924,90	186.924,90	21-ago-08	05-jun-11	Adimplente
2	025602712	8769150700011 7	130.973,00	32.773,00	19.640,00	19.640,00	08-ago-08	30-dez-11	Adimplente
2	025604198	8748253500012 4	121.551,08	23.351,08	28.026,28	47.666,28	22-ago-08	30-dez-11	Adimplente
2	025605238	8837976300013 6	101.240,24	3.040,24			12-ago-08	30-dez-11	Adimplente
2	025605676	8825490900011 7	113.190,42	14.990,42	98.200,00	98.200,00	27-ago-08	30-dez-11	Adimplente
2	025608307	8886144800014 0	103.110,00	4.910,00			02-ago-08	31-dez-11	Adimplente
2	025510876	1233373800015 0	151.594,31	14.534,31			01-set-08	30-jun-11	Adimplente
2	025510980	1233373800015 0	151.282,76	14.222,76	27.412,00	27.412,00	01-set-08	30-jun-11	Adimplente
2	025523730	1392262000012 0	508.350,51	15.250,51	197.240,00	197.240,00	18-ago-08	05-mar-12	Adimplente
2	025534988	3938592700012 2	304.432,99	9.132,99	295.300,00	295.300,00	14-ago-08	30-nov-11	Adimplente
2	025537068	2717409300012 7	1.097.333,33	109.733,33			14-ago-08	30-mar-10	Excluído
2	025537172	2717409300012 7	822.611,11	82.261,11			14-ago-08	30-mar-10	Excluído
2	025537286	2717409300012 7	547.888,89	54.788,89			14-ago-08	30-mar-10	Excluído
2	025537622	1619232000195	202.577,37	6.177,37	196.400,00	196.400,00	15-ago-08	30-nov-10	Adimplente
2	025897319	1769501600016 9	130.180,15	12.900,15			03-jul-08	30-dez-10	Excluído
2	026043537	6504285500012 0	124.024,11	25.824,11		98.200,00	26-jun-08	26-jun-10	Concluído
2	026191459	4631900000015 0	350.525,90	55.225,90			03-set-08	03-mar-13	Adimplente
2	026191564	4631900000015 0	429.557,00	134.257,00			03-set-08	28-jul-11	Adimplente
2	026512379	4512685100011 3	108.391,20	10.191,20	54.992,00	98.200,00	27-ago-08	20-out-10	Adimplente

2	026510006	18017459000163	209.372,99	12.972,99				26-ago-08	30-dez-11	Adimplente
2	026630154	17710476000119	102.891,25	4.691,25	78.560,00	98.200,00		20-ago-08	30-ago-10	Concluído
2	025703971	16788309000128	118.265,28	20.065,28	98.200,00	98.200,00		29-ago-08	31-jul-10	Concluído
2	025870012	5475097000102	927.850,00	187.500,00				04-ago-08	30-dez-10	Excluído
2	025874106	5475097000102	494.200,00	100.000,00				04-ago-08	30-dez-10	Excluído
2	026052964	5475097000102	6.193.600,00	1.250.000,00				04-ago-08	30-dez-10	Excluído
2	025375126	42498600000171	30.459.564,31	6.120.277,22	10.153.067,98	10.153.067,98		02-set-08	31-ago-11	Adimplente
2	025380893	8079402000135	237.968,42	11.898,42				10-set-08	20-dez-11	Adimplente
2	025816080	88142302000145	122.800,00	24.600,00				09-set-08	30-ago-11	Adimplente
2	025816194	88604897000103	101.211,40	3.011,40	49.100,00	98.200,00		09-set-08	04-dez-10	Adimplente
2	025816207	88696810000175	196.339,50	98.139,50	19.640,00	19.640,00		12-ago-08	30-dez-11	Adimplente
2	025808567	45699626000176	202.421,94	6.021,94	129.407,96	129.407,96		15-set-08	15-set-11	Adimplente
2	025812329	1609404000140	124.958,63	26.758,63	98.200,00	98.200,00		12-set-08	31-mar-11	Concluído
2	025825414	1597627000134	216.040,00	19.640,00			196.400,00	01-set-08	30-set-10	Adimplente
2	025830963	76208842000103	206.103,22	9.703,22	153.290,21	153.290,21		12-set-08	30-mai-11	Adimplente
2	025831874	76206481000158	102.128,00	3.928,00	98.200,00	98.200,00		08-set-08	08-set-11	Adimplente
2	025836559	44919314000168	140.236,63	42.036,63				08-set-08	05-out-11	Adimplente
2	025785340	1612698000169	106.793,00	8.593,00	52.301,32	98.200,00		16-set-08	16-dez-10	Concluído
2	025765104	1367762000193	304.433,00	9.133,00			295.300,00	09-set-08	16-jun-11	Adimplente
2	025767927	88142302000145	122.750,40	24.550,40	13.001,68	32.641,68		09-set-08	30-ago-11	Adimplente
2	025770215	1601856000185	108.014,50	9.814,50			19.640,00	08-set-08	31-jul-11	Adimplente
2	025770871	87490306000151	109.000,00	10.800,00	30.461,64	30.461,64		09-set-08	11-mar-11	Adimplente
2	025770985	87490306000151	101.227,76	3.027,76	78.560,00	98.200,00		09-set-08	11-nov-10	Concluído
2	025762137	18428953000110	149.116,32	31.836,32				11-set-08	30-jul-11	Adimplente
2	025763153	20920617000132	102.956,38	4.756,38	98.200,00	98.200,00		12-set-08	31-dez-10	Adimplente
2	025763371	18602011000107	273.200,00	27.350,00	245.850,00	245.850,00		28-ago-08	31-jul-11	Concluído
2	025727981	83102707000136	148.853,00	50.653,00	62.052,58	62.052,58		08-set-08	30-jul-11	Adimplente
2	025732091	45323474000102	108.270,00	10.070,00	54.992,00	98.200,00		08-set-08	14-jun-10	Adimplente
2	025741425	25063983000136	101.237,11	3.037,11	98.200,00	98.200,00		02-set-08	02-set-11	Adimplente
2	025667671	1623783000122	115.702,18	17.502,18	62.946,20	62.946,20		09-set-08	08-mar-11	Adimplente
2	025669492	83009878000115	182.353,79	35.403,79	146.950,00	146.950,00		11-set-08	31-dez-10	Concluído
2	025681885	14239578000100	429.000,00	44.690,00				16-set-08	31-mar-11	Adimplente
2	025687366	6214258000177	202.474,22	6.074,22				01-set-08	30-set-11	Adimplente
2	025698395	45291234000173	121.096,22	3.816,22	30.985,00	30.985,00		02-set-08	20-jun-11	Adimplente
2	025700684	17980392000103	116.768,70	18.568,70	98.200,00	98.200,00		12-set-08	31-ago-10	Concluído
2	025700798	16781346000104	382.516,26	136.666,26	245.850,00	245.850,00		12-set-08	31-dez-10	Adimplente
2	025715268	2858069400010						20-ago-	17-dez-	Adimplente

		0	304.432,99	9.132,99		295.300,00	08	10	
2	025866144	44446904000110	153.829,66	6.879,66		29.390,00	11-set-08	20-out-11	Adimplente
2	025612058	87366159000102	182.096,10	83.896,10	19.640,00	19.640,00	12-set-08	30-dez-11	Adimplente
2	025612162	87366159000102	169.674,00	71.474,00	19.640,00	19.640,00	10-set-08	30-dez-11	Adimplente
2	025613073	88067780000138	101.237,11	3.037,11		98.200,00	12-set-08	30-dez-11	Adimplente
2	025618080	1612698000169	101.860,52	3.660,52	29.057,38	29.057,38	16-set-08	16-dez-11	Adimplente
2	025636840	44431161000105	102.519,69	4.319,69	54.992,00	98.200,00	04-set-08	20-set-10	Adimplente
2	025647328	53300331000103	105.435,38	7.235,38	19.640,00	19.640,00	29-ago-08	05-out-11	Adimplente
2	025647214	53300331000103	111.470,35	13.270,35			29-ago-08	05-out-11	Adimplente
2	025657667	46634051000176	151.162,50	14.102,50	137.060,00	137.060,00	11-set-08	28-fev-11	Adimplente
2	025659156	25063918000100	2.544.639,15	76.339,15	863.164,50	1.509.612,28	27-ago-08	27-ago-11	Adimplente
2	025661084	13752191000190	528.139,50	25.149,50			11-set-08	30-mar-10	Excluído
2	025661648	14239578000100	1.199.996,50	212.396,50			16-set-08	31-mar-11	Adimplente
2	025574256	8738916000155	151.494,85	4.544,85			01-set-08	01-set-11	Adimplente
2	025574589	9072455000197	154.684,21	7.734,21			11-set-08	11-set-11	Excluído
2	025592785	28580694000100	202.474,23	6.074,23	119.273,72	158.553,72	20-ago-08	15-jun-11	Adimplente
2	025598266	8087561000181	223.826,21	27.426,21	73.689,29	196.400,00	10-set-08	10-out-10	Concluído
2	025598820	8153454000104	101.237,15	3.037,15			10-set-08	10-jun-11	Adimplente
2	025601132	88811930000176	108.224,00	10.024,00			02-ago-08	30-dez-11	Adimplente
2	025601915	88142302000145	122.755,21	24.555,21	98.200,00	98.200,00	09-set-08	30-ago-11	Adimplente
2	025602043	88142302000145	126.208,00	25.246,50	100.961,50	100.961,50	09-set-08	30-ago-11	Adimplente
2	025606472	94707486000146	141.596,00	43.396,00	70.340,66	98.200,00	11-set-08	30-dez-10	Concluído
2	025609091	92401553000174	164.590,50	17.640,50	29.390,00	29.390,00	01-ago-08	30-dez-11	Adimplente
2	025786147	4208358000165	171.912,74	73.712,74	78.560,00	98.200,00	08-set-08	31-dez-11	Adimplente
2	025786699	4204945000186	304.432,99	9.132,99			09-set-08	04-mar-10	Excluído
2	025534104	27104363000123	166.791,31	68.591,31			12-set-08	30-nov-11	Adimplente
2	025534760	1609408000128	210.607,88	14.207,88	60.962,56	60.962,56	12-set-08	30-nov-11	Adimplente
2	025534874	1609408000128	105.375,18	7.175,18	98.200,00	98.200,00	12-set-08	30-nov-11	Adimplente
2	025634015	45291234000173	117.602,82	10.212,82	53.695,00	53.695,00	02-set-08	20-jun-11	Adimplente
2	025531818	27142694000158	151.494,85	4.544,85			12-set-08	30-nov-11	Adimplente
2	025535464	27165687000171	304.432,99	9.132,99	88.590,00	88.590,00	12-set-08	30-nov-11	Adimplente
2	025537403	31723497000108	326.436,80	31.136,80	236.240,00	295.300,00	12-set-08	30-nov-11	Adimplente
2	025546275	18241752000100	159.583,32	61.383,32	19.640,00	19.640,00	12-set-08	31-mar-12	Adimplente
2	025549011	18715508000131	883.320,22	291.320,22	118.400,00	118.400,00	04-set-08	30-dez-11	Adimplente
2	025548766	18715508000131	2.416.442,59	568.412,59	369.606,00	369.606,00	04-set-08	30-dez-11	Adimplente
2	025549125	18715508000131	633.026,57	139.926,57	98.620,00	98.620,00	04-set-08	30-dez-11	Adimplente
2	025549239	1871550800013					04-set-	30-dez-	Adimplente

		1	463.028,14	167.728,14	102.912,05	102.912,05	08	11	
2	025550695	17947656000119	204.963,13	8.563,13	154.330,72	154.330,72	08-set-08	31-jul-11	Adimplente
2	025556844	18338277000194	128.200,00	30.000,00	28.055,74	60.422,46	29-ago-08	30-jun-11	Adimplente
2	026420084	45699626000176	507.567,31	14.467,31	493.100,00	493.100,00	15-set-08	15-set-11	Adimplente
2	026596908	22855167000177	661.288,70	19.838,70	196.604,42	196.604,42	11-set-08	30-out-11	Adimplente
2	026502698	45368545000193	101.255,26	3.055,26		98.200,00	12-set-08	08-fev-10	Concluído
2	026606486	4394805000118	2.547.525,77	76.425,77			04-set-08	30-out-11	Adimplente
2	026632080	46634507000106	728.121,62	235.021,62	98.620,00	197.240,00	11-set-08	30-jun-11	Adimplente
2	026740529	1609408000128	210.777,04	14.377,04	196.400,00	196.400,00	12-set-08	30-nov-11	Adimplente
2	026810730	18363945000133	101.237,11	3.037,11			10-set-08	30-dez-10	Excluído
2	026812553	18468033000126	221.753,16	45.133,16	176.619,95	176.619,95	08-set-08	30-jun-11	Adimplente
2	026809377	90832619000155	372.129,55	175.729,55	39.280,00	39.280,00	11-set-08	30-dez-11	Adimplente
2	026501569	45944428000120	508.913,85	15.813,85	130.277,02	130.277,02	15-set-08	28-mar-11	Adimplente
2	026544892	13119300000136	206.739,61	10.339,61	39.280,00	39.280,00	03-out-08	28-fev-11	Adimplente
2	026545597	46634531000137	127.530,01	29.330,01			26-set-08	30-mai-11	Adimplente
2	026545600	46694147000120	148.754,41	50.554,41	5.430,46	5.430,46	25-set-08	25-set-11	Adimplente
2	026519659	45374261000100	101.223,15	3.023,15	98.200,00	98.200,00	17-set-08	30-out-10	Adimplente
2	026519763	46634614000126	525.727,95	230.427,95			10-out-08	15-jan-11	Adimplente
2	025808452	45192275000102	292.070,85	193.870,85			22-set-08	14-mar-11	Adimplente
2	025808899	46668596000101	136.885,03	38.685,03	78.560,00	98.200,00	03-out-08	25-abr-12	Adimplente
2	025833259	83102244000102	163.885,72	41.660,72	24.445,00	24.445,00	28-ago-08	30-ago-11	Adimplente
2	025833927	82575812000120	104.697,31	6.497,31	57.348,80	57.348,80	17-set-08	16-mai-11	Adimplente
2	025834160	83102814000164	109.922,11	11.722,11	36.294,72	55.934,72	08-ago-08	30-ago-11	Adimplente
2	025839177	18244392000108	115.169,55	16.969,55			24-set-08	30-jun-11	Adimplente
2	025792506	82892290000190	107.261,50	4.816,50	88.881,28	102.445,00	15-set-08	15-mai-11	Adimplente
2	025793071	79373775000162	231.926,94	84.976,94	117.560,00	146.950,00	28-ago-08	30-ago-10	Concluído
2	025793299	83102244000102	154.360,46	46.970,46	45.490,40	66.968,40	28-ago-08	30-ago-11	Adimplente
2	025775774	83102244000102	188.097,74	85.652,74			09-set-08	30-out-11	Adimplente
2	025777481	95992020000100	108.794,09	10.594,09	98.200,00	98.200,00	23-set-08	30-dez-10	Concluído
2	025778624	82575812000120	154.012,53	7.062,53		146.950,00	17-set-08	16-mai-10	Concluído
2	025778738	83102681000126	165.218,08	18.268,08	146.950,00	146.950,00	08-ago-08	30-ago-11	Adimplente
2	025779199	83102806000118	202.837,81	6.437,81			04-set-08	28-fev-11	Adimplente
2	025779535	82827353000124	106.797,68	8.597,68		98.200,00	25-set-08	31-dez-10	Concluído
2	025781026	79372520000185	249.558,59	102.608,59			29-set-08	30-set-11	Adimplente
2	025764951	1310499000104	435.841,39	41.641,39			01-out-08	16-abr-11	Adimplente
2	025772037	87592861000194	166.487,45	68.287,45	78.560,00	98.200,00	25-set-08	07-mar-11	Concluído
2	025760971	27165711000172	151.494,84	4.544,84			23-set-08	30-mar-11	Adimplente
2	025739599	4663459800017					14-out-08	11-abr-11	Adimplente

		1	172.760,02	72.787,52			08	11	
2	025665630	1867598300012 1	413.124,59	43.649,59	178.788,95	178.788,95	30-set-08	30-jun-11	Adimplente
2	025679174	1411732900014 1	155.000,00	8.050,00		146.950,00	19-set-08	19-mar-10	Concluído
2	025683156	7910755000172	131.736,06	4.566,06	67.005,87	127.170,00	02-out-08	30-out-10	Concluído
2	025683488	7533946000162	146.432,54	9.372,54		137.060,00	17-set-08	30-abr-11	Adimplente
2	025683593	7533946000162	149.971,58	17.856,58	26.423,07	67.405,07	18-set-08	30-jun-11	Adimplente
2	025692477	1830665400010 3	194.670,02	27.940,02	93.368,80	166.730,00	24-set-08	30-jun-10	Adimplente
2	025693160	1853565800016 3	213.882,65	17.482,65	196.400,00	196.400,00	01-out-08	30-jul-10	Concluído
2	025694299	1827805100014 5	117.840,00	19.640,00	78.560,00	98.200,00	18-set-08	30-set-10	Concluído
2	025700465	4663426700013 1	156.935,49	9.985,49			13-out-08	20-abr-11	Adimplente
2	025702841	1831297500011 0	223.016,07	26.616,07	39.280,28	39.280,28	19-set-08	31-dez-11	Adimplente
2	025703198	1830667000010 4	113.852,86	15.652,86	78.560,00	98.200,00	19-set-08	30-nov-10	Adimplente
2	025709785	9084088000141	151.494,85	4.544,85	29.390,00	29.390,00	03-out-08	03-out-11	Adimplente
2	025709899	9151861000145	151.494,85	4.544,85			03-out-08	03-out-11	Excluído
2	025710251	8786626000187	146.396,90	4.391,90			02-out-08	02-out-11	Adimplente
2	025718004	8153462000150	143.913,00	6.853,00	62.567,89	62.567,89	18-set-08	20-mar-11	Adimplente
2	025866030	4491871200016 0	122.067,89	23.867,89	39.280,00	39.280,00	22-set-08	05-abr-11	Adimplente
2	025613291	8866140000019 9	615.033,54	23.033,54			15-out-08	30-dez-11	Adimplente
2	025618644	8310224400010 2	131.712,20	33.512,20		19.640,00	28-ago-08	30-ago-11	Adimplente
2	025624229	8599723700014 1	345.241,06	49.941,06			24-set-08	30-ago-12	Adimplente
2	025629122	4659981700012 9	120.353,40	17.908,40	102.445,00	102.445,00	24-set-08	19-fev-11	Adimplente
2	025637866	4663426700013 1	141.755,21	14.585,21	25.434,00	25.434,00	13-out-08	20-abr-11	Adimplente
2	025639688	4955686300013 9	153.330,00	55.130,00	98.200,00	98.200,00	11-set-08	31-dez-10	Adimplente
2	025654471	4663433300017 3	194.639,60	47.689,60			13-out-08	30-jun-11	Adimplente
2	025656191	4663459800017 1	319.108,70	73.258,70	245.850,00	245.850,00	14-out-08	11-abr-11	Adimplente
2	025659710	1392256200013 4	310.842,10	15.542,10	59.060,00	59.060,00	29-ago-08	05-set-11	Adimplente
2	025660737	1424220000016 5	779.315,79	38.965,79			16-set-08	30-mar-11	Adimplente
2	025660841	1424220000016 5	310.842,11	15.542,11	59.060,00	59.060,00	16-set-08	30-mar-11	Adimplente
2	025660956	1424220000016 5	519.052,63	25.952,63	98.620,00	98.620,00	16-set-08	30-mar-11	Adimplente
2	025661534	1423957800010 0	108.200,00	10.000,00			16-set-08	31-mar-11	Adimplente
2	025580626	8147805900019 1	102.729,40	4.529,40		98.200,00	23-set-08	30-mar-11	Concluído
2	025592233	2891671600015 2	154.700,00	7.750,00	29.390,00	29.390,00	26-set-08	26-mar-11	Adimplente
2	025597469	8349003000147	274.004,19	8.374,19	129.494,63	129.494,63	26-set-08	20-mai-11	Adimplente
2	025601684	8785120000013 6	103.993,50	5.793,50	98.200,00	98.200,00	16-set-08	30-dez-10	Concluído
2	025611365	9286885000012 4	144.500,00	46.300,00	19.640,00	19.640,00	15-set-08	30-abr-11	Adimplente
2	025634452	4666859600010 1	129.673,29	22.283,29	50.892,12	50.892,12	03-out-08	25-abr-12	Adimplente
2	025532947	2716518200010 7	101.237,11	3.037,11			23-set-08	30-mar-10	Excluído
2	025529211	6738132000100	285.173,17	128.333,17			16-set-08	30-set-11	Adimplente

2	025530010	1235953500013 2	182.120,00	5.500,00	39.474,57	39.474,57	08-set-08	30-nov-11	Adimplente
2	025530342	7443708000166	304.500,00	9.200,00		59.060,00	03-set-08	30-ago-11	Adimplente
2	025530894	7756646000142	123.995,78	6.715,78	69.429,76	117.280,00	22-set-08	30-ago-11	Adimplente
2	025531922	2716560400014 4	101.237,11	3.037,11			23-set-08	30-mar-10	Excluído
2	025532051	2716573700011 0	557.107,65	162.907,65	78.840,00	78.840,00	23-set-08	30-mar-11	Adimplente
2	025532165	1612674000100	417.517,02	23.317,02	39.420,00	118.260,00	23-set-08	30-mar-11	Adimplente
2	025532279	1612674000100	185.493,42	38.543,42	29.390,00	29.390,00	23-set-08	30-mar-11	Adimplente
2	025535579	2708240300018 3	203.350,14	6.950,14			23-set-08	30-mar-11	Adimplente
2	025536157	2716571100017 2	202.474,23	6.074,23	39.280,00	39.280,00	23-set-08	30-mar-11	Adimplente
2	025536261	2716571100017 2	101.237,11	3.037,11			23-set-08	30-mar-11	Adimplente
2	025537736	2716555400010 3	1.815.383,0 5	432.183,05			23-set-08	30-mar-11	Adimplente
2	025548100	1831298300016 7	103.354,39	5.154,39	19.640,00	19.640,00	26-set-08	30-jun-11	Adimplente
2	025549908	1811427200018 8	202.776,88	6.376,88	39.280,00	39.280,00	25-set-08	30-jul-11	Adimplente
2	026012362	4456359100018 0	112.475,62	14.275,62	98.200,00	98.200,00	19-set-08	20-nov-10	Adimplente
2	026043204	4512294200018 0	113.118,57	14.918,57	98.200,00	98.200,00	02-set-08	17-jul-11	Adimplente
2	026043318	4693576300012 5	105.138,90	6.938,90	98.200,00	98.200,00	24-set-08	31-jul-10	Adimplente
2	026010769	2891671600015 2	8.223.700,0 0	412.000,00	1.562.340,0 0	1.562.340,0 0	26-set-08	26-mar-11	Adimplente
2	026053875	1424220000016 5	727.263,16	36.363,16			16-set-08	31-mar-11	Adimplente
2	026054234	1298975000100	508.350,52	15.250,52			15-set-08	31-dez-11	Excluído
2	026059806	7621702500010 3	120.875,38	13.485,38		107.390,00	23-set-08	30-mar-11	Concluído
2	026060823	8869489000144	151.494,85	4.544,85	34.445,08	34.445,08	26-set-08	26-set-11	Adimplente
2	026231187	7937252000018 5	602.712,79	109.612,79			29-set-08	30-set-11	Adimplente
2	026497009	1830100200018 6	180.556,78	33.606,78	29.390,00	29.390,00	22-set-08	31-mar-12	Adimplente
2	026497227	1802589000015 1	304.433,50	9.133,50			24-set-08	30-jun-11	Adimplente
2	026596458	6376190200016 0	562.618,31	20.068,31	137.000,00	137.000,00	18-set-08	30-out-11	Adimplente
2	026596563	4695284000139	392.405,89	27.875,89			15-set-08	30-out-11	Adimplente
2	026512046	4666859600010 1	161.367,41	44.087,41	23.456,00	23.456,00	03-out-08	25-abr-12	Adimplente
2	026628339	7673106000103	524.004,54	30.904,54		98.620,00	12-set-08	30-out-11	Adimplente
2	026628881	1612116000144	203.601,32	7.201,32	54.736,68	97.591,16	29-set-08	29-dez-11	Adimplente
2	026629240	4511222400012 3	511.936,70	18.836,70	246.550,00	493.100,00	23-set-08	30-jun-10	Concluído
2	026630718	7628264900010 4	110.214,53	12.014,53		98.200,00	23-set-08	30-mar-11	Concluído
2	026658259	7384407000109	835.270,07	45.470,07	235.281,00	235.281,00	09-set-08	30-jun-11	Adimplente
2	026628007	6554828000178	101.237,11	3.037,11		98.200,00	29-set-08	30-jun-10	Concluído
2	026810280	1502394800013 0	315.250,77	19.950,77	295.300,00	295.300,00	16-set-08	03-mar-11	Adimplente
2	026546175	4568622700017 0	159.907,02	12.957,02			16-out-08	14-abr-11	Adimplente
2	025812548	9722812600015 0	167.181,22	68.981,22	72.933,15	98.200,00	10-set-08	30-set-10	Concluído

2	025809709	45686227000170	113.500,00	15.300,00		19.640,00	16-out-08	14-abr-11	Adimplente
2	025809813	45686227000170	103.200,00	5.000,00	78.520,72	78.520,72	16-out-08	16-out-11	Adimplente
2	025736200	45686227000170	110.000,00	11.800,00		19.640,00	16-out-08	14-abr-11	Adimplente
2	025688495	18316182000170	101.853,82	3.653,82			01-out-08	28-fev-11	Adimplente
2	025632294	45323698000114	128.670,29	30.470,29		98.200,00	17-out-08	25-mar-10	Concluído
2	026052850	11286374000131	1.627.616,86	46.616,86	316.200,00	316.200,00	29-set-08	19-out-12	Adimplente
2	026502584	45282704000132	104.275,75	6.075,75	39.280,00	39.280,00	17-out-08	10-jul-11	Adimplente
2	026518297	20905865000104	242.476,91	46.076,91			28-out-08	30-set-11	Adimplente
2	025812871	1610568000197	128.249,38	30.049,38	22.733,30	42.373,30	06-out-08	07-ago-11	Adimplente
2	025814810	1138957000161	212.987,66	16.587,66	39.280,00	39.280,00	20-out-08	20-out-11	Adimplente
2	025815952	1610910000159	110.833,87	12.633,87	19.640,00	19.640,00	23-out-08	30-abr-11	Adimplente
2	025808129	45196698000109	104.634,77	6.434,77		19.640,00	10-out-08	10-abr-11	Adimplente
2	025830744	78279981000145	202.912,42	6.512,42	172.203,52	172.203,52	24-out-08	18-mai-11	Adimplente
2	025831656	76205814000124	128.524,41	30.324,41	98.200,00	98.200,00	23-out-08	23-set-11	Adimplente
2	025838370	18457200000133	138.481,87	40.281,87	98.200,00	98.200,00	23-set-08	30-abr-11	Adimplente
2	025784532	25063892000109	1.527.938,15	45.838,15	661.472,69	1.398.669,25	20-out-08	20-out-11	Adimplente
2	025783402	83102293000145	328.003,40	131.603,40	196.400,00	196.400,00	18-set-08	30-jul-11	Adimplente
2	025769521	87297982000103	114.739,03	16.539,03	55.119,66	55.119,66	24-out-08	30-dez-11	Adimplente
2	025772474	88227764000165	104.980,00	6.780,00	78.560,00	98.200,00	26-set-08	20-jul-11	Adimplente
2	025755318	1181239000178	137.381,03	15.156,03		122.225,00	02-out-08	29-abr-11	Adimplente
2	025762460	18457200000133	130.110,29	31.910,29	98.200,00	98.200,00	23-set-08	31-dez-10	Concluído
2	025721407	94187341000161	107.092,44	8.892,44	19.640,00	19.640,00	12-set-08	28-fev-11	Adimplente
2	025728236	82827353000124	286.731,63	90.331,63		196.400,00	22-set-08	31-dez-10	Concluído
2	025738136	45318789000161	109.951,24	11.751,24			01-out-08	21-jun-11	Adimplente
2	025740400	1138957000161	102.398,54	4.198,54	39.280,00	39.280,00	20-out-08	20-out-11	Adimplente
2	025677799	12333738000150	273.085,60	27.235,60	60.847,88	60.847,88	27-out-08	27-dez-11	Adimplente
2	025691347	20347225000126	163.353,39	36.183,39	101.736,00	127.170,00	13-out-08	30-ago-10	Concluído
2	025619118	95990206000112	104.872,34	6.672,34	98.200,00	98.200,00	08-out-08	31-dez-11	Adimplente
2	025646303	46523171000104	553.100,00	60.000,00		493.100,00	11-set-08	11-set-10	Concluído
2	025646186	46523171000104	475.000,00	80.800,00		394.200,00	11-set-08	11-set-10	Concluído
2	025646290	46523171000104	275.850,00	30.000,00	137.676,00	245.850,00	11-set-08	11-set-10	Concluído
2	025646417	46523171000104	330.300,00	35.000,00	295.300,00	295.300,00	11-set-08	11-set-11	Adimplente
2	025646522	46523171000104	1.106.100,00	118.500,00	987.600,00	987.600,00	11-set-08	11-set-11	Adimplente
2	025650723	45318789000161	104.703,68	6.503,68	38.151,00	38.151,00	01-out-08	21-jun-11	Adimplente
2	025650837	45318789000161	101.619,99	3.419,99			01-out-08	21-jun-11	Adimplente
2	025581204	78279981000145	101.544,83	3.344,83	19.640,00	19.640,00	27-out-08	21-mai-11	Adimplente

2	025581318	78279981000145	202.520,03	6.120,03	97.964,32	97.964,32	27-out-08	21-mai-11	Adimplente
2	025607833	93235950000186	136.015,28	37.815,28	98.200,00	98.200,00	27-out-08	30-dez-11	Adimplente
2	025511017	12333738000150	216.791,67	20.391,67	39.280,00	39.280,00	27-out-08	27-dez-11	Adimplente
2	025518179	12421137000107	156.895,78	19.835,78	137.060,00	137.060,00	11-set-08	09-jul-11	Adimplente
2	025538197	1616520000196	208.373,31	11.973,31			23-out-08	30-out-11	Adimplente
2	025538200	1616520000196	311.869,79	16.569,79			23-out-08	30-out-11	Adimplente
2	025541604	6874000156	126.005,15	3.780,15	97.780,00	122.225,00	22-ago-08	30-ago-10	Concluído
2	026057201	77857183000190	735.597,78	44.697,78	690.900,00	690.900,00	22-out-08	22-mar-11	Concluído
2	026186129	5959000110	151.495,00	4.545,00			26-set-08	30-set-11	Adimplente
2	026606372	84723030000116	303.639,65	8.339,65	295.300,00	295.300,00	01-out-08	30-out-10	Adimplente
2	026813578	18260489000104	253.500,00	7.650,00			21-out-08	30-jul-10	Excluído
2	026779102	87612891000115	234.429,48	136.229,48		19.640,00	09-set-08	30-jun-11	Adimplente
2	026994822	42498733000148	12.790.303,69	2.158.446,80	7.631.856,89	10.631.856,89	30-set-08	30-abr-11	Adimplente
2	026629022	95991261000127	304.208,95	8.908,95	146.823,16	205.883,16	23-out-08	31-mar-11	Adimplente
2	026544905	44780609000104	194.941,28	47.991,28			14-out-08	20-dez-11	Adimplente
2	026547190	45128816000133	104.612,44	6.412,44		98.200,00	14-out-08	20-out-10	Concluído
2	025768724	92324706000127	108.357,41	10.157,41			31-out-08	30-dez-11	Adimplente
2	025721730	87455531000157	111.669,60	13.469,60	98.200,00	98.200,00	30-out-08	31-dez-10	Concluído
2	025732988	46634143000156	180.388,00	33.438,00	146.950,00	146.950,00	03-out-08	20-abr-11	Adimplente
2	025733671	49556863000139	149.800,00	12.740,00	60.032,28	137.060,00	14-out-08	31-dez-10	Adimplente
2	025735518	45144748000104	126.003,36	3.778,36	68.446,00	122.225,00	14-out-08	31-out-10	Concluído
2	025652212	45135944000104	110.759,86	3.369,86		107.390,00	14-out-08	20-out-10	Concluído
2	025610673	88756879000147	101.133,52	2.933,52			27-out-08	30-jul-11	Adimplente
2	025534436	31796097000114	280.945,85	35.095,85	98.340,00	98.340,00	29-out-08	30-mar-11	Adimplente
2	025534541	31796097000114	111.653,60	13.453,60			29-out-08	30-mar-11	Adimplente
2	025531691	27142686000101	312.606,66	17.306,66			29-out-08	30-mar-11	Adimplente
2	026056623	1615653000148	151.494,85	4.544,85			31-out-08	31-out-11	Adimplente
2	026493121	33000670000167	508.350,52	15.250,52		493.100,00	27-out-08	18-abr-11	Adimplente
2	026192037	45094232000194	117.334,73	19.134,73	54.992,00	98.200,00	23-out-08	20-out-10	Concluído
2	026186671	1181239000178	151.497,00	4.547,00	146.950,00	146.950,00	28-out-08	31-dez-10	Adimplente
2	026518633	8923971000115	4.232.218,24	277.618,24			04-nov-08	04-nov-11	Adimplente
2	025826763	6351514000178	721.065,35	227.965,35	493.100,00	493.100,00	25-set-08	29-abr-11	Adimplente
2	025838599	17894049000138	310.841,96	114.441,96	196.400,00	196.400,00	31-out-08	31-mar-12	Adimplente
2	025774182	83102830000157	248.600,93	101.650,93			20-out-08	28-fev-11	Adimplente
2	025774296	83102830000157	151.485,90	44.095,90		107.390,00	20-out-08	30-out-10	Concluído
2	025774309	83102830000157	135.741,98	37.541,98		98.200,00	20-out-08	30-out-10	Concluído
2	025771909	9406823600010					05-nov-	30-dez-	Concluído

		3	141.977,90	43.777,90	98.200,00	98.200,00	08	10	
2	025720046	88000906000157	592.400,48	99.300,48	98.620,00	98.620,00	04-nov-08	30-dez-11	Adimplente
2	025723447	83102830000157	163.838,66	65.638,66			20-out-08	28-fev-11	Adimplente
2	025724913	83102848000159	149.687,34	51.487,34			24-out-08	30-abr-11	Adimplente
2	025679288	14117329000141	468.000,00	24.350,00		443.650,00	31-out-08	02-mar-10	Concluído
2	025711726	6553770000148	151.495,00	4.545,00	29.390,00	29.390,00	28-out-08	30-abr-11	Adimplente
2	025711612	1612677000143	202.474,23	6.074,23	196.400,00	196.400,00	04-nov-08	30-abr-11	Concluído
2	025711380	6554885000157	202.474,23	6.074,23		196.400,00	04-nov-08	31-mar-10	Concluído
2	025868299	8234148000100	334.290,57	88.440,57	49.170,00	49.170,00	14-out-08	20-ago-11	Adimplente
2	025617283	83021808000182	218.051,28	21.651,28	196.400,00	196.400,00	04-nov-08	04-dez-11	Adimplente
2	025579377	6554208000139	253.453,61	7.603,61	172.095,00	245.850,00	03-nov-08	30-abr-11	Concluído
2	025599731	8160756000100	137.149,10	9.979,10		25.434,00	26-set-08	20-abr-11	Adimplente
2	025600669	88000906000157	127.061,82	28.861,82	19.640,00	19.640,00	05-nov-08	30-dez-11	Adimplente
2	025545697	6351514000178	1.499.113,77	511.513,77	987.600,00	987.600,00	25-set-08	30-jun-11	Adimplente
2	025550708	18313833000178	140.361,39	5.600,00	43.629,46	43.629,46	30-out-08	30-abr-11	Adimplente
2	026497779	18313817000185	1.124.957,22	318.096,97	516.874,66	516.874,66	31-out-08	31-mar-12	Adimplente
2	026498911	8234148000100	110.028,79	11.828,79			15-out-08	10-mai-11	Adimplente
2	026510442	9090689000167	661.288,65	19.838,65			04-nov-08	04-nov-11	Adimplente
2	026511468	8234148000100	109.335,56	11.135,56	19.640,00	19.640,00	15-out-08	10-mai-11	Adimplente
2	026594624	6716880000183	304.432,99	9.132,99		295.300,00	04-nov-08	30-mai-11	Adimplente
2	026779216	87612990000105	154.989,47	56.789,47	56.661,40	98.200,00	17-set-08	30-nov-10	Concluído
2	025666988	1612609000184	202.474,23	6.074,23		196.400,00	10-nov-08	31-mar-11	Concluído
2	025706615	3424272000107	343.483,85	48.183,85	236.240,00	295.300,00	23-out-08	20-abr-11	Adimplente
2	025579609	1612609000184	253.453,61	7.603,61		245.850,00	10-nov-08	31-mar-11	Concluído
2	025535914	27165703000126	159.173,47	60.973,47			06-nov-08	30-mar-11	Adimplente
2	025536825	27167402000131	278.970,56	33.120,56			06-nov-08	30-mar-11	Adimplente
2	025553212	18188227000178	137.969,64	39.769,64	34.919,92	34.919,92	30-out-08	30-jun-11	Adimplente
2	025556626	1611138000190	102.028,00	3.828,00	61.620,50	61.620,50	28-out-08	28-fev-11	Adimplente
2	026040791	3507514000126	1.077.675,57	90.075,57	987.600,00	987.600,00	27-out-08	09-dez-10	Adimplente
2	026059137	1612593000100	101.237,11	3.037,11		98.200,00	07-nov-08	30-jun-10	Concluído
2	026594738	6553895000178	202.480,00	6.080,00	39.280,00	39.280,00	06-nov-08	30-abr-11	Adimplente
2	026607629	6553895000178	101.240,00	3.040,00	19.640,00	19.640,00	06-nov-08	30-abr-11	Adimplente
2	025375564	8086225000114	103.686,90	3.686,90			29-set-08	20-mai-11	Adimplente
2	025375782	8095283000104	107.396,49	7.396,49	100.000,00	100.000,00	03-nov-08	10-abr-11	Adimplente
2	025376810	8160756000100	202.474,23	6.074,23	196.400,00	196.400,00	30-out-08	10-jan-12	Adimplente
2	025827122	16784720000125	114.505,97	28.173,97	86.332,00	86.332,00	12-nov-08	28-fev-11	Adimplente

2	025829509	1129440200016 2	1.751.519,4 4	269.419,44	982.100,00	1.482.100,0 0	29-out- 08	31-dez- 11	Adimplente
2	025832902	7937376700011 6	120.582,38	22.382,38		98.200,00	09-set- 08	30-set- 10	Concluído
2	025833813	8310225100010 4	176.336,25	54.111,25	13.004,74	13.004,74	10-out- 08	30-out- 11	Adimplente
2	025839408	1840101800016 0	202.474,23	6.074,23	39.280,00	39.280,00	12-nov- 08	30-abr- 11	Adimplente
2	025794651	8310225100010 4	361.388,41	164.988,41	39.280,00	39.280,00	10-out- 08	16-out- 11	Adimplente
2	025765874	3238581000192	304.749,60	9.449,60	147.650,00	295.300,00	04-nov- 08	11-mai- 11	Adimplente
2	025721176	9022156500019 1	109.968,80	11.768,80	98.200,00	98.200,00	07-nov- 08	30-out- 10	Concluído
2	025691671	1678472000012 5	170.337,02	23.387,02	29.390,00	29.390,00	12-nov- 08	28-fev- 11	Adimplente
2	025706833	3746528300015 7	468.120,11	73.920,11	315.360,00	394.200,00	23-out- 08	11-jan- 11	Adimplente
2	025709567	8931495000184	146.405,00	4.400,00			11-nov- 08	11-nov- 11	Excluído
2	025710479	1612637000100	146.405,00	4.400,00	78.287,36	78.287,36	11-nov- 08	11-nov- 11	Adimplente
2	025604867	8884708200015 5	326.334,59	129.934,59		196.400,00	03-nov- 08	30-jul- 10	Concluído
2	025554341	1612508000103	232.209,08	35.809,08	196.400,00	196.400,00	03-nov- 08	30-jun- 11	Adimplente
2	025552415	1869176600012 5	663.185,57	23.135,57			07-nov- 08	07-fev- 11	Adimplente
2	025899579	8080210000149	212.520,02	16.120,02	196.400,00	196.400,00	29-out- 08	20-jan- 11	Adimplente
2	026230726	7937376700011 6	518.384,18	25.284,18	493.100,00	493.100,00	09-set- 08	30-set- 10	Concluído
2	026493017	3238581000192	512.840,00	19.740,00	246.550,00	493.100,00	04-nov- 08	11-mai- 11	Adimplente
2	026187144	1129440200016 2	7.725.973,4 0	804.373,40	1.384.320,0 0	1.384.320,0 0	29-out- 08	30-dez- 11	Adimplente
2	026498794	8095283000104	123.713,26	6.433,26		117.280,00	03-nov- 08	09-jul- 10	Concluído
2	026509644	1831383300017 8	156.106,83	9.156,83	146.950,00	146.950,00	10-nov- 08	30-abr- 11	Adimplente
2	026510224	8924011000170	304.432,98	9.132,98			11-nov- 08	11-nov- 11	Adimplente
2	026811860	1678472000012 5	186.528,33	39.578,33	29.390,00	29.390,00	12-nov- 08	28-fev- 11	Adimplente
2	026741544	8884708200015 5	456.650,09	161.350,09		295.300,00	03-nov- 08	30-mai- 10	Concluído
2	026853064	8310225100010 4	264.060,47	18.210,47			10-out- 08	16-out- 11	Adimplente
2	025773949	8310261600010 9	141.666,14	39.221,14			11-nov- 08	31-dez- 11	Adimplente
2	025769635	9190038100011 0	101.301,07	3.101,07			12-nov- 08	31-dez- 11	Adimplente
2	025770433	9200020700018 4	100.744,48	2.544,48	29.391,26	49.031,26	30-out- 08	02-out- 11	Adimplente
2	025771012	9470410300018 6	113.036,01	14.836,01	45.113,08	45.113,08	23-set- 08	31-mar- 11	Adimplente
2	025762575	1845723400012 8	278.521,33	37.616,33	192.724,00	240.905,00	07-nov- 08	30-jul- 10	Concluído
2	025730501	1311591000016 1	221.630,74	25.230,74	157.120,00	196.400,00	12-nov- 08	30-mar- 11	Adimplente
2	025711276	4152237600014 3	202.801,63	6.401,63	139.051,20	196.400,00	13-nov- 08	30-jun- 11	Adimplente
2	025612380	9732003000011 7	104.806,14	3.844,64		100.961,50	23-set- 08	28-fev- 10	Concluído
2	025627529	1309422200016 2	151.505,45	4.555,45	38.118,83	38.118,83	12-nov- 08	30-jun- 11	Adimplente
2	025652108	4621168600016 0	103.068,07	4.868,07		98.200,00	10-nov- 08	20-abr- 10	Concluído
2	025654690	4456701400016 7	124.490,00	26.290,00			03-nov- 08	20-mar- 11	Adimplente
2	025575065	1035817400018 4	530.457,30	37.357,30	71.844,67	170.464,67	12-nov- 08	01-mai- 11	Adimplente

2	025601570	92410562000121	121.386,75	23.186,75	78.560,00	98.200,00	19-set-08	31-mai-10	Concluído
2	025607165	91900381000110	101.301,21	3.101,21			12-nov-08	31-dez-11	Adimplente
2	025549458	18591149000158	222.683,45	26.283,45	64.517,40	64.517,40	05-nov-08	30-jul-11	Adimplente
2	026013941	46211686000160	133.244,59	6.074,59		127.170,00	10-nov-08	20-abr-10	Concluído
2	026419954	97320030000117	252.939,00	7.089,00		245.850,00	23-set-08	31-jul-10	Concluído
2	026430871	18457234000128	114.955,38	16.755,38	78.560,00	98.200,00	07-nov-08	30-jul-10	Concluído
2	026188160	11256062000185	255.021,86	9.171,86	79.704,57	79.704,57	11-nov-08	15-out-11	Adimplente
2	026608644	88488366000100	205.847,90	107.647,90		19.640,00	10-nov-08	30-mar-11	Adimplente
2	027033756	11367414000170	103.685,13	5.485,13	19.640,00	19.640,00	10-nov-08	31-out-12	Adimplente
2	026545482	44568277000190	115.260,90	17.060,90			12-nov-08	05-nov-11	Adimplente
2	025790785	76970367000108	150.423,77	33.143,77	93.824,00	117.280,00	10-nov-08	30-mai-11	Adimplente
2	025700246	46187506000152	110.205,00	12.005,00	38.140,88	38.140,88	14-nov-08	20-mar-11	Adimplente
2	025708656	10249381000109	154.763,16	7.813,16	29.390,00	29.390,00	05-nov-08	20-abr-11	Adimplente
2	025709129	1612638000146	146.396,91	4.391,91	142.005,00	142.005,00	17-nov-08	17-nov-11	Adimplente
2	025710584	9074345000164	146.405,00	4.400,00			17-nov-08	17-nov-11	Excluído
2	025630035	45511847000179	1.026.143,60	533.043,60			12-nov-08	05-nov-11	Adimplente
2	025630149	45511847000179	1.001.381,66	508.281,66	147.930,00	147.930,00	12-nov-08	05-nov-11	Adimplente
2	026630372	76282706000155	104.855,62	6.655,62	40.919,94	77.597,64	10-nov-08	30-mai-11	Adimplente
2	026811974	17125444000156	101.230,48	3.030,48		98.200,00	03-nov-08	30-nov-10	Concluído
2	026545932	46200846000176	178.167,56	31.217,56		146.950,00	18-nov-08	20-mar-10	Concluído
2	025769185	1607509000160	138.953,71	40.753,71	45.280,02	45.280,02	13-nov-08	30-dez-11	Adimplente
2	025769416	88414552000197	103.759,76	5.559,76			14-nov-08	31-dez-11	Adimplente
2	025720483	1614158000114	201.114,62	14.604,62	37.302,00	37.302,00	13-nov-08	30-dez-11	Adimplente
2	025669388	83009860000113	288.337,16	91.937,16	196.400,00	196.400,00	18-nov-08	31-dez-10	Concluído
2	025602480	87613162000183	108.220,72	10.020,72	78.560,00	98.200,00	29-out-08	30-nov-10	Concluído
2	025605894	88414552000197	103.462,31	5.262,31			13-nov-08	31-dez-11	Adimplente
2	026511918	46189734000161	260.000,00	63.600,00			17-nov-08	20-abr-11	Adimplente
2	026809609	87615449000142	338.400,06	43.100,06	236.240,00	295.300,00	04-nov-08	30-jun-10	Concluído
2	026501454	46200846000176	131.956,73	33.756,73	54.992,00	98.200,00	18-nov-08	20-ago-10	Concluído
2	025786816	4205596000117	251.370,58	54.970,58	157.120,00	196.400,00	11-nov-08	02-mai-11	Adimplente
2	025787059	7209225000100	304.783,84	9.483,84		295.300,00	03-nov-08	04-dez-11	Adimplente
2	026545264	1612848000134	129.255,52	31.055,52	98.200,00	98.200,00	13-nov-08	20-ago-11	Adimplente
2	025376924	8085771000130	1.018.150,00	30.550,00	643.520,16	987.600,00	03-nov-08	20-dez-11	Adimplente
2	025765436	24772246000140	317.812,26	22.512,26	171.303,53	295.300,00	11-nov-08	01-dez-10	Adimplente
2	025737007	59858134000190	126.632,15	4.407,15			17-nov-08	20-jun-11	Adimplente
2	025716515	32165706000108	304.450,00	9.150,00	124.646,13	295.300,00	14-nov-08	14-jan-12	Adimplente

2	025868185	8309239000150	141.906,42	4.846,42	30.208,03	30.208,03	19-nov-08	10-ago-11	Adimplente
2	025868635	8113631000129	142.808,99	5.748,99	109.648,00	137.060,00	05-nov-08	08-mai-11	Adimplente
2	025868854	8160756000100	120.907,22	3.627,22	102.021,87	117.280,00	06-nov-08	10-mai-10	Adimplente
2	025629236	44518405000191	101.269,00	3.069,00	98.200,00	98.200,00	24-nov-08	20-jun-11	Adimplente
2	025656537	65708786000141	130.810,42	13.530,42			11-nov-08	29-jun-11	Adimplente
2	025656641	65708786000141	106.598,81	8.398,81			11-nov-08	29-jun-11	Adimplente
2	025594506	28920999000106	307.112,00	11.812,00			14-nov-08	14-jul-11	Adimplente
2	025595752	8084014000142	131.170,00	4.000,00	5.849,82	31.283,82	07-nov-08	10-jun-11	Adimplente
2	026044229	65708786000141	114.473,13	16.273,13	98.200,00	98.200,00	11-nov-08	29-jun-11	Adimplente
2	026500658	44518405000191	102.000,01	3.800,01			24-nov-08	20-jun-11	Adimplente
2	026511135	8096570000139	103.369,00	5.169,00	19.640,00	19.640,00	06-nov-08	10-jun-11	Adimplente
2	026511573	8153454000104	101.237,15	3.037,15	19.640,00	19.640,00	04-nov-08	10-mai-11	Adimplente
2	026545378	48468284000171	242.707,41	46.307,41			18-nov-08	05-mai-11	Adimplente
2	025510106	34693564000179	780.187,26	39.837,26	32.945,58	181.015,58	21-nov-08	30-mai-11	Adimplente
2	025809259	44498467000189	101.218,48	3.018,48	78.560,00	98.200,00	27-nov-08	20-abr-10	Adimplente
2	025788857	7663941000154	477.501,24	23.961,24	25.897,12	142.502,24	06-nov-08	30-jul-11	Adimplente
2	025772256	88771001000180	131.423,74	33.223,74			03-dez-08	31-dez-11	Adimplente
2	025733233	44498467000189	101.218,48	3.018,48	78.560,00	98.200,00	27-nov-08	20-abr-10	Adimplente
2	025748692	7963051000168	310.842,11	15.542,11	59.060,00	59.060,00	24-nov-08	30-set-11	Adimplente
2	025748705	7963051000168	310.842,11	15.542,11	59.059,90	59.059,90	24-nov-08	30-set-11	Adimplente
2	025682809	10517563000105	141.763,85	4.703,85		27.412,00	17-nov-08	30-mai-11	Adimplente
2	025712304	6716906000193	204.766,94	8.366,94	44.857,76	44.857,76	27-nov-08	30-abr-11	Adimplente
2	025635489	67662544000190	104.068,42	5.868,42			13-nov-08	20-nov-10	Excluído
2	025518283	12207445000126	142.304,53	5.244,53			21-nov-08	18-jun-11	Adimplente
2	026012812	44498467000189	183.094,13	6.474,13			27-nov-08	20-jul-11	Adimplente
2	026042407	44447126000184	127.061,85	28.861,85	98.200,00	98.200,00	13-nov-08	20-set-10	Adimplente
2	026057315	76020452000105	161.808,20	14.858,20			04-dez-08	30-jun-11	Adimplente
2	026061620	90483082000165	100.528,00	3.020,30	97.507,70	97.507,70	20-nov-08	30-jun-10	Concluído
2	026608425	1606399000111	122.510,44	24.310,44		19.640,00	02-jul-08	31-dez-11	Adimplente
2	026606718	18468041000172	612.599,98	20.599,98	355.555,21	355.555,21	24-nov-08	31-dez-11	Adimplente
2	026740414	7891666000126	406.391,75	12.191,75	78.840,00	157.680,00	06-nov-08	30-ago-11	Adimplente
2	026809713	4513362000137	508.694,19	15.594,19	394.480,00	493.100,00	21-nov-08	30-dez-10	Adimplente
2	025815515	1615883000107	318.801,32	24.201,32		294.600,00	18-nov-08	18-nov-10	Concluído
2	025810612	46634457000159	169.020,24	70.820,24		19.640,00	28-nov-08	20-out-11	Adimplente
2	025823796	2296002000103	101.237,11	3.037,11	35.617,14	35.617,14	04-nov-08	30-jun-11	Adimplente
2	025823913	1169416000109	543.598,22	50.498,22	98.620,00	98.620,00	06-nov-08	30-out-11	Adimplente
2	025824593	6008569000180	310.065,00	14.765,00	120.807,23	120.807,23	19-nov-08	30-nov-11	Adimplente

2	025824606	6477822000144	203.000,00	6.600,00	39.280,00	39.280,00	24-nov-08	30-jun-11	Adimplente
2	025826659	6089668000133	216.040,00	19.640,00	55.600,84	55.600,84	13-nov-08	30-out-11	Adimplente
2	025827018	17005216000142	202.474,25	6.074,25	116.210,32	116.210,32	27-nov-08	30-out-11	Adimplente
2	025786702	4217786000154	159.397,65	12.447,65			17-nov-08	30-mar-11	Adimplente
2	025790015	76217017000167	120.879,66	3.599,66	93.824,00	117.280,00	21-nov-08	30-mai-11	Adimplente
2	025790671	78196755000109	126.866,50	9.586,50	93.824,00	117.280,00	26-nov-08	30-mai-11	Adimplente
2	025778510	82815481000158	313.187,36	166.237,36	146.950,00	146.950,00	21-nov-08	31-dez-11	Adimplente
2	025779085	83021865000161	106.000,00	7.800,00	78.560,00	98.200,00	18-nov-08	31-dez-10	Concluído
2	025758824	1612643000159	146.498,93	4.493,93			25-nov-08	25-nov-11	Adimplente
2	025760867	27165695000118	206.879,24	59.929,24			28-nov-08	30-mar-11	Adimplente
2	025764409	18316281000151	106.669,58	8.469,58	26.347,06	26.347,06	19-nov-08	28-fev-11	Adimplente
2	025764064	18137935000180	302.227,36	6.927,36	88.235,64	88.235,64	25-nov-08	30-abr-11	Adimplente
2	025725490	83027045000187	101.966,82	3.766,82	98.200,00	98.200,00	01-dez-08	31-mar-12	Adimplente
2	025726079	81140303000101	101.528,46	3.328,46		98.200,00	12-nov-08	30-jun-10	Concluído
2	025728340	83102269000106	117.840,00	19.640,00			20-nov-08	30-mar-11	Adimplente
2	025664267	6376974000150	304.432,98	9.132,98	62.072,06	62.072,06	26-nov-08	30-dez-11	Adimplente
2	025664371	6376974000150	202.474,22	6.074,22			26-nov-08	30-nov-11	Adimplente
2	025664153	6376974000150	508.350,51	15.250,51	233.335,00	233.335,00	26-nov-08	30-dez-11	Adimplente
2	025689857	19279827000104	102.299,25	4.099,25	34.861,00	34.861,00	24-nov-08	30-abr-11	Adimplente
2	025694749	18404962000171	211.298,73	14.898,73	89.539,00	89.539,00	25-nov-08	30-mar-11	Adimplente
2	025696355	75380071000166	223.222,07	26.822,07	117.840,00	196.400,00	21-nov-08	30-mai-11	Adimplente
2	025697484	45323698000114	146.018,71	47.818,71	29.460,00	49.100,00	25-nov-08	25-abr-11	Adimplente
2	025702287	18299453000126	158.699,55	11.749,55			19-nov-08	30-out-10	Excluído
2	025702623	16870974000166	277.349,73	80.949,73	39.280,00	39.280,00	21-nov-08	31-jul-11	Adimplente
2	025713871	76245042000154	204.168,10	7.768,10	113.362,08	113.362,08	24-nov-08	31-mar-11	Adimplente
2	025714126	75424507000171	131.783,70	33.583,70			20-nov-08	31-jan-11	Adimplente
2	025648458	46634457000159	121.552,27	23.352,27	19.640,00	19.640,00	28-nov-08	20-out-11	Adimplente
2	025658796	1613093000192	237.425,38	41.025,38	78.560,00	78.560,00	14-nov-08	14-nov-11	Adimplente
2	025661867	13348479000101	202.475,00	6.075,00			12-nov-08	05-mai-11	Adimplente
2	025566076	3783859000102	154.732,04	7.782,04	146.950,00	146.950,00	19-nov-08	30-mai-11	Adimplente
2	025575515	11367414000170	507.535,73	14.435,73	98.620,00	98.620,00	27-nov-08	30-nov-11	Adimplente
2	025582771	77356665000167	160.540,91	13.590,91		29.390,00	21-nov-08	30-mai-11	Adimplente
2	025611146	88568902000170	134.944,55	12.719,55	29.480,67	29.480,67	19-nov-08	31-dez-11	Adimplente
2	025533294	4217786000154	146.000,00	47.800,00	19.640,00	19.640,00	17-nov-08	30-mar-11	Adimplente
2	025533076	4217786000154	107.336,51	9.136,51			17-nov-08	30-mar-11	Adimplente
2	025533180	4217786000154	151.129,39	52.929,39			17-nov-08	30-mar-11	Adimplente
2	025531149	27165562000141	277.736,76	31.886,76	73.755,00	73.755,00	28-nov-08	30-mar-11	Adimplente
2	025531254	2716556200014					28-nov-08	30-ago-11	Adimplente

		1	892.239,24	102.439,24			08	11	
2	025532497	27150549000119	493.101,55	296.701,55			17-nov-08	30-mar-11	Adimplente
2	025532501	27150549000119	362.269,71	66.969,71	88.590,00	88.590,00	17-nov-08	30-mar-11	Adimplente
2	025535131	27744176000104	528.596,88	35.496,88	98.620,00	98.620,00	25-nov-08	30-mar-11	Adimplente
2	025535245	27744176000104	508.350,52	15.250,52	98.620,00	98.620,00	25-nov-08	30-mar-11	Adimplente
2	025535800	27165695000118	610.309,28	18.309,28			28-nov-08	30-mar-11	Adimplente
2	025546057	1612338000167	406.392,00	12.192,00		78.840,00	13-nov-08	30-abr-11	Adimplente
2	025548328	18338145000162	155.014,62	8.064,62		146.950,00	19-nov-08	30-out-10	Concluído
2	025548097	18312983000167	151.494,85	4.544,85			25-nov-08	28-fev-11	Adimplente
2	025551055	18307421000125	101.237,11	3.037,11	98.200,00	98.200,00	01-dez-08	30-out-10	Concluído
2	025552634	18309724000187	345.120,11	49.820,11			13-nov-08	31-mar-12	Adimplente
2	025901201	76288760000108	212.904,95	65.954,95			21-nov-08	31-jul-11	Adimplente
2	026054786	1169416000109	1.031.193,31	93.043,31			06-nov-08	30-out-11	Adimplente
2	026061066	18132464000117	385.904,92	91.989,52	64.132,34	64.132,34	24-nov-08	30-abr-11	Adimplente
2	026419735	10091510000175	3.128.708,00	163.108,00			24-nov-08	30-dez-11	Adimplente
2	026431012	18313866000118	117.117,77	3.528,37	23.179,08	23.179,08	21-nov-08	31-mar-12	Adimplente
2	026496754	6307102000130	4.359.563,36	404.963,36	790.920,00	790.920,00	18-nov-08	30-nov-11	Adimplente
2	026193835	25086828000135	205.800,00	9.400,00		117.760,00	15-out-08	15-out-11	Adimplente
2	026194078	1634030000112	202.594,62	6.194,62		78.560,00	14-nov-08	14-nov-11	Adimplente
2	026592916	18313866000118	106.430,68	8.230,68			21-nov-08	31-mar-12	Adimplente
2	026596239	76974823000180	229.526,76	33.126,76		196.400,00	26-nov-08	30-mai-11	Concluído
2	026512151	46523148000101	245.809,42	49.409,42			12-set-08	30-set-11	Adimplente
2	026595870	76285345000109	331.141,45	35.841,45	214.594,52	295.300,00	17-nov-08	30-mai-11	Adimplente
2	026631179	94703980000132	147.979,67	49.779,67	78.560,00	98.200,00	18-nov-08	30-set-10	Concluído
2	026658582	27744176000104	355.412,37	10.662,37			25-nov-08	30-mar-11	Adimplente
2	026777831	75771246000166	101.240,00	3.040,00	48.972,34	48.972,34	21-nov-08	30-mai-11	Adimplente
2	026778292	75380071000166	118.669,35	20.469,35	23.204,66	82.124,66	21-nov-08	30-mai-11	Adimplente
2	026779434	92453802000175	114.390,61	16.190,61	54.992,00	98.200,00	05-nov-08	30-jun-10	Concluído
2	026544560	8349060000126	720.842,24	29.942,24	9.188,98	373.016,92	12-nov-08	10-jul-11	Adimplente
2	026544674	8348971000139	4.440.728,06	486.128,06	2.300.787,00	3.954.600,00	24-nov-08	20-nov-11	Adimplente
2	025764846	3214145000183	319.220,81	23.920,81	236.240,00	295.300,00	25-nov-08	08-mai-11	Adimplente
2	025717530	8094708000160	141.400,00	4.340,00	38.623,51	38.623,51	04-nov-08	10-mai-11	Adimplente
2	025717863	8086662000138	141.350,00	4.290,00	137.060,00	137.060,00	12-nov-08	10-dez-10	Adimplente
2	025868749	8079402000135	324.436,63	29.136,63		59.060,00	11-nov-08	20-dez-11	Adimplente
2	025558229	1613123000160	156.818,03	9.868,03	146.950,00	146.950,00	03-dez-08	30-out-10	Concluído
2	025594160	29141322000132	566.443,09	122.793,09			27-nov-08	21-jul-11	Adimplente

2	025594492	2914132200013 2	468.501,54	74.301,54				27-nov-08	21-jul-11	Adimplente
2	025594388	2914132200013 2	239.843,97	43.443,97	39.280,00	39.280,00		27-nov-08	22-mar-11	Adimplente
2	025595200	8085409000160	255.438,15	9.588,15				18-nov-08	10-abr-11	Adimplente
2	025898668	8357626000161	122.618,88	5.338,88	117.280,00	117.280,00		06-nov-08	01-jan-11	Concluído
2	025899027	8161614000167	131.200,00	4.030,00	25.434,00	25.434,00		12-nov-08	20-jun-11	Adimplente
2	026498680	8309239000150	120.907,22	3.627,22				19-nov-08	10-ago-11	Adimplente
2	026511354	8357600000113	121.384,80	4.104,80				10-nov-08	30-set-11	Adimplente
2	025377503	4603701000176	1.097.333,3 3	109.733,33	987.600,00	987.600,00		25-nov-08	02-mai-11	Adimplente
2	025674271	4603701000176	273.166,67	27.316,67	101.831,07	245.850,00		25-nov-08	02-mai-11	Adimplente
2	025730615	1311599300019 9	253.471,50	7.621,50	196.680,00	245.850,00		04-dez-08	30-jul-10	Adimplente
2	025684285	2382836000123	154.524,92	7.574,92		29.390,00		02-dez-08	31-dez-11	Adimplente
2	025703201	1613123000160	515.310,27	71.660,27	145.428,00	145.428,00		08-dez-08	30-out-11	Adimplente
2	025646636	5341571700016 0	122.750,00	24.550,00		98.200,00		05-dez-08	20-mar-10	Concluído
2	025657885	2506389200010 9	202.474,22	6.074,22	157.400,00	196.400,00		23-out-08	23-out-10	Concluído
2	025574360	8898256000170	202.474,23	6.074,23				01-dez-08	01-dez-11	Excluído
2	026503058	7288707800018 0	100.774,53	2.574,53	98.200,00	98.200,00		05-dez-08	20-set-10	Adimplente
2	026630049	1812825600014 4	139.363,95	41.163,95	78.560,00	98.200,00		28-nov-08	30-abr-11	Adimplente
2	025825529	1612346000103	304.450,00	9.150,00				02-dez-08	30-out-11	Adimplente
2	025829277	1010595500016 7	312.116,91	16.816,91	72.466,62	72.466,62		04-dez-08	30-nov-11	Adimplente
2	025717207	8096570000139	258.789,47	12.939,47	49.170,00	49.170,00		19-nov-08	10-mar-11	Adimplente
2	025643888	4447790900010 0	4.421.614,4 0	1.456.014,4 0				04-dez-08	20-jan-12	Adimplente
2	025659374	2504344900016 8	206.911,95	10.511,95		196.400,00		02-dez-08	02-abr-11	Adimplente
2	025558667	1801738400011 0	206.741,19	10.341,19		196.400,00		09-dez-08	30-out-10	Concluído
2	026057429	8088868800012 7	304.433,61	9.133,61	159.060,00	159.060,00		28-nov-08	30-mai-11	Adimplente
2	026431126	1801738400011 0	786.657,32	23.560,32	763.097,00	763.097,00		09-dez-08	30-out-10	Concluído
2	026594957	4152237600014 3	110.720,00	3.330,00	107.390,00	107.390,00		04-dez-08	30-abr-11	Adimplente
2	026629805	1855754600010 3	101.237,11	3.037,11				28-nov-08	30-abr-11	Adimplente
2	025837805	4628533000173	3.517.500,0 0	205.750,00	1.021.343,7 1	1.683.693,7 1		21-nov-08	21-jun-11	Adimplente
2	025782260	4566061000015 0	151.273,53	4.323,53	82.292,00	146.950,00		03-dez-08	31-dez-10	Adimplente
2	025760198	7891682000119	104.344,69	6.144,69	19.640,00	19.640,00		27-nov-08	30-set-11	Adimplente
2	025720933	9025665200018 4	105.667,76	7.467,76				09-dez-08	30-dez-11	Adimplente
2	025866259	4513594400010 4	112.525,53	14.325,53		98.200,00		03-dez-08	24-jul-10	Concluído
2	025636955	4566061000015 0	204.288,65	7.888,65	196.400,00	196.400,00		03-dez-08	31-dez-10	Adimplente
2	025651748	4661319600019 0	109.938,55	11.738,55	98.200,00	98.200,00		10-dez-08	20-jan-11	Adimplente
2	025657553	4570991200017 5	112.348,99	9.903,99		102.445,00		08-dez-08	20-out-10	Adimplente
2	025529659	7438591000122	154.609,73	7.659,73				08-dez-08	30-nov-11	Adimplente

2	026192589	2506409800017 1	202.474,22	6.074,22		196.400,00	02-dez-08	02-dez-10	Concluído
2	026629469	4628533000173	517.755,00	24.655,00	203.946,16	302.566,16	21-nov-08	21-jun-11	Adimplente
2	026631397	8965012100019 2	103.200,00	5.000,00	52.409,34	52.409,34	12-nov-08	30-mar-11	Adimplente
2	026658363	7963861000114	852.730,27	62.930,27	314.340,00	314.340,00	02-dez-08	30-nov-11	Adimplente
2	026814938	7577126100010 4	152.472,66	5.522,66		146.950,00	02-dez-08	30-jun-11	Adimplente
2	026811204	1833813700011 6	120.535,96	22.335,96	45.996,88	45.996,88	08-dez-08	31-jul-11	Adimplente
2	026547203	4455620700011 2	121.048,18	22.848,18		98.200,00	08-dez-08	30-mar-10	Concluído
2	026546625	4622784900010 1	160.910,20	13.960,20		146.950,00	08-dez-08	30-mar-10	Concluído
2	025380675	8144982000105	149.517,30	49.517,30	100.000,00	100.000,00	11-dez-08	30-jan-11	Adimplente
2	025381148	8348963000192	211.921,83	15.521,83			11-dez-08	10-mai-11	Adimplente
2	025807436	9563947200010 3	102.918,90	4.718,90			08-dez-08	31-mar-11	Adimplente
2	025831322	7623573800010 8	126.260,40	28.060,40	40.144,16	40.144,16	28-nov-08	30-jul-11	Adimplente
2	025836881	4646512600013 2	106.038,21	7.838,21	98.200,00	98.200,00	10-dez-08	20-nov-10	Adimplente
2	025776352	8310263200019 3	103.574,28	5.374,28	84.078,84	84.078,84	02-dez-08	30-dez-10	Adimplente
2	025776466	8310263200019 3	105.402,43	7.202,43	98.200,00	98.200,00	02-dez-08	30-dez-10	Adimplente
2	025761550	1612327000187	610.309,28	18.309,28			09-dez-08	30-set-11	Adimplente
2	025764396	1813405600010 2	134.589,52	36.389,52			10-dez-08	28-fev-11	Adimplente
2	025718888	8144800000198	141.400,00	4.340,00			09-dez-08	20-dez-11	Adimplente
2	025719247	8079915000146	141.298,97	4.238,97	137.060,00	137.060,00	11-dez-08	20-mai-11	Adimplente
2	025719133	1612396000190	141.298,96	4.238,96	45.517,62	45.517,62	01-dez-08	10-jun-11	Adimplente
2	025725722	8310263200019 3	215.214,86	117.014,86	78.560,00	98.200,00	02-dez-08	30-dez-10	Adimplente
2	025683824	1067164000107	106.648,51	8.448,51	59.597,58	59.597,58	03-dez-08	26-abr-11	Adimplente
2	025686340	1612327000187	202.474,23	6.074,23	196.400,00	196.400,00	09-dez-08	30-ago-11	Adimplente
2	025691785	1615421000190	101.146,00	2.946,00	98.200,00	98.200,00	09-dez-08	09-out-10	Concluído
2	025697266	1613167000190	130.429,06	32.229,06			05-dez-08	31-mai-11	Adimplente
2	025702069	1830746200011 1	203.398,15	6.998,15	98.200,00	98.200,00	11-dez-08	28-abr-11	Adimplente
2	025709015	8940702000167	202.474,23	6.074,23	196.400,00	196.400,00	12-dez-08	12-dez-11	Adimplente
2	025718222	8144982000105	149.350,00	7.345,00			11-dez-08	10-ago-11	Adimplente
2	025868071	8004525000107	226.498,25	10.318,25	90.536,19	133.772,19	03-dez-08	10-ago-11	Adimplente
2	025633760	4663418400014 2	308.450,87	13.850,87	58.920,00	58.920,00	08-dez-08	20-mar-11	Adimplente
2	025635711	5726450900016 9	109.732,52	7.287,52	58.762,45	58.762,45	05-dez-08	20-abr-11	Adimplente
2	025712418	7629070900013 0	102.737,11	4.537,11			27-nov-08	30-mai-11	Adimplente
2	025577440	1026440600013 5	323.552,00	28.252,00	59.060,00	59.060,00	11-dez-08	30-nov-11	Adimplente
2	025599177	1612438000193	258.142,50	12.292,50	49.170,00	49.170,00	11-dez-08	10-mar-11	Adimplente
2	025600117	8348963000192	286.855,90	21.225,90			11-dez-08	10-mai-11	Adimplente
2	025606704	9323594300018 4	310.296,35	14.996,35			11-dez-08	31-dez-11	Adimplente
2	025607615	8825487500016 0	196.900,47	98.700,47	98.200,00	98.200,00	18-set-08	30-dez-11	Adimplente
2	025609218	9093695600019					25-set-08	30-dez-11	Adimplente

		2	157.189,34	20.129,34			08	11	
2	025635607	57264509000169	102.750,00	4.550,00	98.200,00	98.200,00	05-dez-08	20-mar-11	Adimplente
2	025540576	167437000114	209.190,83	12.790,83			09-dez-08	31-dez-11	Adimplente
2	025540680	167437000114	105.595,20	7.395,20			09-dez-08	31-dez-11	Adimplente
2	026042062	46634184000142	113.490,87	15.290,87	30.746,42	30.746,42	08-dez-08	20-mar-11	Adimplente
2	026059356	1612608000130	109.182,06	10.982,06		98.200,00	10-dez-08	30-jun-10	Adimplente
2	026061398	24359333000170	102.000,02	4.146,17	73.693,74	97.853,85	11-dez-08	30-out-10	Concluído
2	026231291	1067081000100	160.454,70	13.504,70		146.950,00	19-nov-08	31-dez-10	Adimplente
2	026431909	82892340000139	159.037,57	60.837,57	78.560,00	98.200,00	26-nov-08	30-nov-10	Adimplente
2	026190871	45511847000179	289.181,58	162.011,58			02-dez-08	05-nov-11	Adimplente
2	026186452	2215275000178	170.031,85	23.081,85			11-dez-08	30-dez-11	Adimplente
2	026498576	8355489000126	101.500,00	3.300,00			01-dez-08	20-jun-11	Adimplente
2	026605357	45547395000185	107.052,16	8.852,16	98.200,00	98.200,00	02-dez-08	20-nov-10	Adimplente
2	026769754	24359333000170	602.600,04	158.950,04	255.808,58	301.327,07	10-dez-08	30-out-11	Adimplente
2	026812115	18316166000187	101.220,41	3.020,41	98.200,00	98.200,00	03-dez-08	28-fev-11	Adimplente
2	026776470	1612388000144	171.492,45	24.542,45	44.085,00	44.085,00	05-dez-08	31-mai-11	Adimplente
2	026815300	75741330000137	149.258,56	51.058,56	29.460,00	29.460,00	04-dez-08	31-ago-11	Adimplente
2	026815852	78600491000107	117.615,69	19.415,69	35.705,52	35.705,52	03-dez-08	31-mai-11	Adimplente
2	026817455	94704004000102	120.886,70	22.686,70	19.640,00	19.640,00	18-nov-08	30-dez-11	Adimplente
2	025790452	76950088000174	102.618,92	4.418,92	78.560,00	98.200,00	12-dez-08	30-jun-11	Adimplente
2	025791696	78200482000110	111.762,32	13.562,32		19.640,00	10-dez-08	30-jun-11	Adimplente
2	025669610	13000609000102	656.005,56	162.905,56			12-dez-08	30-mar-11	Adimplente
2	025674385	4603701000176	273.166,67	27.316,67	155.510,00	204.680,00	12-dez-08	02-jun-11	Adimplente
2	025674499	4603701000176	767.666,67	76.766,67	36.824,97	175.004,97	12-dez-08	02-jun-11	Adimplente
2	025674617	4603701000176	668.766,67	66.876,67	120.378,00	120.378,00	12-dez-08	02-jun-11	Adimplente
2	025674835	4603701000176	273.166,67	27.316,67	63.748,91	112.918,91	12-dez-08	02-jun-11	Adimplente
2	025689961	18291377000102	510.949,08	116.749,08	394.200,00	394.200,00	11-dez-08	30-nov-10	Adimplente
2	025709452	9072430000193	310.987,32	15.687,32			16-dez-08	16-dez-11	Adimplente
2	025669724	13000609000102	142.062,00	5.002,00	41.694,47	68.694,47	12-dez-08	30-jul-11	Adimplente
2	025573564	8700684000146	141.298,97	4.238,97	65.172,03	65.172,03	17-dez-08	17-dez-11	Adimplente
2	025583809	76950088000174	162.430,90	15.480,90	117.560,00	146.950,00	12-dez-08	30-jun-11	Adimplente
2	025543311	24855058000185	102.100,99	3.900,99			09-dez-08	30-mar-11	Adimplente
2	026042626	44229821000170	111.543,49	13.343,49	19.640,00	19.640,00	16-dez-08	09-abr-11	Adimplente
2	026055826	8700684000146	176.984,54	5.309,54	90.129,38	90.129,38	17-dez-08	17-dez-11	Adimplente
2	026496868	18296632000100	127.154,07	9.874,07			04-dez-08	31-mar-12	Adimplente
2	026186015	1067230000130	101.237,12	3.037,12	54.992,00	98.200,00	04-dez-08	31-dez-10	Concluído
2	026592802	20920575000130	199.388,95	101.188,95	98.200,00	98.200,00	05-dez-08	05-mar-12	Adimplente
2	026777381	75457341000190	151.490,76	4.540,76	146.950,00	146.950,00	11-dez-08	31-mai-11	Adimplente

2	026203195	4216593000189	101.240,00	3.040,00			15-dez-08	31-dez-11	Adimplente
2	026518529	5182233000176	1.677.232,42	83.861,62	805.289,62	805.289,62	04-dez-08	30-jun-11	Adimplente
2	025831218	76244961000103	315.924,76	119.524,76			12-dez-08	30-abr-11	Adimplente
2	025680204	13753959000140	253.453,61	7.603,61			16-dez-08	31-mar-11	Adimplente
2	025681667	13225131000119	182.220,00	5.600,00	176.620,00	176.620,00	25-nov-08	31-mar-11	Adimplente
2	025684954	6052138000110	253.453,61	7.603,61	245.850,00	245.850,00	09-dez-08	30-out-11	Adimplente
2	025685211	6113682000125	1.120.103,09	33.603,09			05-dez-08	30-out-11	Adimplente
2	025686018	6460026000107	101.237,11	3.037,11	56.111,48	56.111,48	11-dez-08	30-set-11	Adimplente
2	025616591	95815379000102	151.500,00	4.550,00	86.715,19	86.715,19	17-dez-08	31-dez-11	Adimplente
2	025644247	46199253000137	203.348,25	6.948,25	196.400,00	196.400,00	15-dez-08	20-nov-10	Concluído
2	025661971	37388378000114	152.000,00	5.050,00	146.950,00	146.950,00	10-dez-08	30-mar-11	Concluído
2	025573782	8702573000179	610.310,00	18.310,00			18-dez-08	18-dez-11	Adimplente
2	025593582	29138278000101	1.185.120,00	197.520,00	180.632,04	378.152,04	14-nov-08	23-mar-11	Adimplente
2	025609104	90936956000192	198.633,88	51.683,88	48.302,46	48.302,46	18-dez-08	30-dez-11	Adimplente
2	025523959	13753959000140	763.247,42	22.897,42			17-dez-08	31-mar-11	Adimplente
2	025527618	13225131000119	202.500,00	6.100,00	196.400,00	196.400,00	25-nov-08	30-mar-11	Adimplente
2	025541268	163055000112	109.731,73	11.531,73	19.640,00	19.640,00	10-dez-08	31-dez-11	Adimplente
2	025542629	1612756000154	107.673,58	5.228,58			11-nov-08	30-dez-11	Adimplente
2	025545031	1612325000198	253.453,60	7.603,60	245.850,00	245.850,00	04-dez-08	30-jun-11	Adimplente
2	026501349	46523155000103	106.440,01	8.240,01			02-dez-08	26-mai-11	Adimplente
2	026593713	13753959000140	508.350,52	15.250,52			16-dez-08	31-mar-11	Adimplente
2	026595214	23500002000145	304.469,98	9.169,98			12-dez-08	30-abr-11	Adimplente
2	026606822	18650945000114	519.569,05	26.469,05	98.620,00	98.620,00	17-dez-08	30-mar-11	Adimplente
2	026811318	22680672000128	183.620,00	7.000,00	35.324,00	35.324,00	17-dez-08	30-jun-11	Adimplente
2	026852821	1612888000186	125.363,40	17.973,40		107.390,00	08-set-08	28-set-10	Adimplente
2	026231073	83102681000126	1.941.135,63	162.335,63	215.266,24	215.266,24	18-dez-08	30-jul-11	Adimplente
2	027477327	50387844000105	250.001,04	103.051,04			23-dez-08	14-abr-11	Adimplente
2	026544236	3342920000186	325.300,00	30.000,00	128.780,33	128.780,33	22-dez-08	28-out-11	Adimplente
2	026542852	12243697000100	414.947,37	20.747,37	232.696,26	232.696,26	22-dez-08	22-mar-11	Adimplente
2	026518852	1613316000111	355.412,37	10.662,37			22-dez-08	22-dez-11	Excluído
2	025831988	95639472000103	211.487,49	15.087,49	65.636,88	65.636,88	12-dez-08	31-mar-11	Adimplente
2	025832347	75741355000130	213.853,21	17.453,21			11-dez-08	30-jun-11	Adimplente
2	025832452	75741355000130	202.474,23	6.074,23			11-dez-08	30-jun-11	Adimplente
2	025788524	7827165000180	206.736,85	10.336,85	107.038,00	196.400,00	09-dez-08	30-jun-11	Adimplente
2	025787495	32512501000143	1.124.003,93	136.403,93			16-dez-08	15-abr-11	Adimplente

2	025756667	24644502000113	158.687,48	11.737,48	96.693,10	96.693,10	16-dez-08	31-mai-11	Adimplente
2	025730497	13128889000139	110.000,00	11.800,00			26-dez-08	30-jan-11	Excluído
2	025682244	7663917000115	101.237,12	3.037,12	31.512,38	80.091,92	11-dez-08	30-mai-11	Adimplente
2	025702737	1613121000171	101.237,11	3.037,11	26.897,00	26.897,00	16-dez-08	30-abr-11	Adimplente
2	025704330	3568433000136	265.766,27	19.916,27			16-dez-08	30-mai-11	Adimplente
2	025704444	3747649000169	508.350,52	15.250,52	157.446,83	157.446,83	23-dez-08	30-mai-11	Adimplente
2	025704996	3073673000160	288.771,44	42.921,44	245.850,00	245.850,00	16-dez-08	30-mai-11	Adimplente
2	025705035	3342920000186	373.393,10	28.643,10	68.950,00	68.950,00	22-dez-08	28-out-11	Adimplente
2	025705254	15479751000100	325.300,00	30.000,00	59.060,00	59.060,00	19-dez-08	30-mai-11	Adimplente
2	025705368	3741675000180	323.505,97	28.205,97	59.060,00	59.060,00	16-dez-08	30-mai-11	Adimplente
2	025705704	3452315000168	318.458,03	23.158,03	59.060,00	59.060,00	16-dez-08	30-mai-11	Adimplente
2	025706279	3501566000195	406.391,75	12.191,75	78.840,00	78.840,00	23-dez-08	31-mai-11	Adimplente
2	025706383	15389588000194	305.997,13	10.697,13	59.060,00	59.060,00	16-dez-08	31-mai-11	Adimplente
2	025713101	75732057000184	377.628,91	82.328,91	59.060,00	59.060,00	15-dez-08	30-jul-11	Adimplente
2	025867506	3747649000169	101.250,00	3.050,00	19.640,00	19.640,00	23-dez-08	30-mai-11	Adimplente
2	025623756	82892357000196	455.639,16	53.649,16	80.398,00	80.398,00	23-dez-08	31-dez-11	Adimplente
2	025627079	13098181000182	517.828,10	24.728,10	22.485,36	22.485,36	23-dez-08	30-nov-11	Adimplente
2	025559796	37226651000104	217.716,16	21.316,16			23-dez-08	30-mai-11	Adimplente
2	025559809	3568433000136	253.712,64	57.312,64	109.984,00	196.400,00	17-dez-08	30-mai-10	Concluído
2	025559913	3452307000111	384.642,53	39.892,53		344.750,00	23-dez-08	30-mai-10	Concluído
2	025560480	3567930000110	304.434,00	9.134,00	90.863,81	90.863,81	23-dez-08	30-mar-11	Adimplente
2	025561623	3073673000160	170.997,05	24.047,05	146.950,00	146.950,00	16-dez-08	30-mai-11	Adimplente
2	025561737	3073673000160	310.065,00	14.765,00			16-dez-08	30-mai-11	Adimplente
2	025562198	3501517000152	152.664,00	5.714,00	29.390,00	29.390,00	23-dez-08	30-mar-11	Adimplente
2	025562201	3501517000152	132.942,77	25.552,77			16-dez-08	30-mar-11	Adimplente
2	025562315	3501517000152	256.024,50	10.174,50	58.315,62	58.315,62	23-dez-08	30-mar-11	Adimplente
2	025563008	3217924000132	228.410,96	32.010,96	43.306,20	43.306,20	16-dez-08	30-nov-11	Adimplente
2	025563112	3217924000132	217.872,47	21.472,47	39.280,00	39.280,00	16-dez-08	30-nov-11	Adimplente
2	025563226	3342920000186	313.192,48	17.892,48	81.414,00	81.414,00	22-dez-08	28-out-11	Adimplente
2	025563550	15389596000130	206.733,07	10.333,07	196.400,00	196.400,00	16-dez-08	28-out-11	Adimplente
2	025563664	15389596000130	207.523,48	11.123,48			16-dez-08	28-out-11	Adimplente
2	025565279	3575875000100	332.212,91	36.912,91	91.749,71	91.749,71	16-dez-08	30-mai-11	Adimplente
2	025565383	3575875000100	202.743,42	6.343,42	42.893,76	42.893,76	16-dez-08	30-mai-11	Adimplente
2	025566411	3330453000174	177.543,16	10.813,16	41.815,88	41.815,88	23-dez-08	30-mai-11	Adimplente
2	025567091	3155934000190	471.007,39	175.707,39	59.059,84	59.059,84	16-dez-08	30-mai-11	Adimplente
2	025568129	1998335000103	230.393,33	33.993,33	54.108,20	54.108,20	23-dez-08	30-nov-11	Adimplente
2	025569696	3501566000195	316.917,64	21.617,64		59.060,00	23-dez-08	31-mai-11	Adimplente
2	025569813	1538958800019					16-dez-	31-mai-	Adimplente

		4	166.432,29	19.482,29			08	11	
2	025569927	1538958800019 4	1.032.330,8 9	44.730,89	987.600,00	987.600,00	16-dez-08	31-mai-11	Adimplente
2	025570058	1538958800019 4	414.199,86	19.999,86		78.840,00	16-dez-08	31-mai-11	Adimplente
2	025570162	1538958800019 4	168.130,73	21.180,73			16-dez-08	31-mai-11	Adimplente
2	025571187	3501582000188	210.196,76	13.796,76	39.280,04	39.280,04	16-dez-08	30-nov-11	Adimplente
2	025571291	3501582000188	224.171,95	27.771,95	39.280,00	39.280,00	16-dez-08	30-nov-11	Adimplente
2	025571304	3501582000188	314.561,11	19.261,11		59.060,00	16-dez-08	30-nov-11	Adimplente
2	025571637	2464450200011 3	204.773,84	8.373,84			16-dez-08	31-mai-11	Adimplente
2	025572871	5853163000130	1.728.047,6 4	740.447,64	790.080,00	987.600,00	22-dez-08	31-jul-11	Adimplente
2	025594838	3251250100014 3	639.940,55	344.640,55	59.060,00	59.060,00	16-dez-08	16-fev-11	Adimplente
2	025512251	1226423000014 7	144.729,37	7.669,37	64.829,38	64.829,38	23-dez-08	14-jun-11	Adimplente
2	025540461	2485010900018 6	128.336,03	6.111,03		24.445,00	22-dez-08	31-dez-11	Adimplente
2	025555598	1834808600010 3	151.494,85	4.544,85			11-dez-08	30-abr-11	Adimplente
2	025565947	3162047000140	155.671,70	8.721,70	146.950,00	146.950,00	16-dez-08	30-mai-11	Concluído
2	025565165	3575875000100	217.589,99	21.189,99			16-dez-08	30-mai-11	Adimplente
2	025898334	1541066500014 0	205.519,92	9.119,92			16-dez-08	31-mai-11	Adimplente
2	026194632	8300989400010 8	102.000,00	3.800,00	19.640,00	19.640,00	23-dez-08	23-jun-11	Adimplente
2	026187363	7663917000115	859.639,17	218.189,17			10-dez-08	30-nov-10	Adimplente
2	026512598	4641077500013 6	620.624,87	127.524,87	229.685,63	328.305,63	05-dez-08	03-jun-11	Adimplente
2	026595766	7633194100017 0	394.027,03	98.727,03	144.490,29	203.550,29	17-dez-08	28-fev-11	Adimplente
2	026607065	3452307000111	516.192,19	23.092,19	224.508,43	493.100,00	23-dez-08	30-dez-12	Adimplente
2	026778638	7691908300018 9	196.439,75	49.489,75	63.879,17	63.879,17	17-dez-08	31-mai-11	Adimplente
2	027466621	5853163000130	1.024.757,4 1	234.957,41	157.960,00	157.960,00	22-dez-08	09-jun-11	Adimplente
2	027600249	5105135000135	153.226,74	7.661,34	87.906,94	145.565,40	22-dez-08	30-jun-11	Adimplente
2	026777613	9568083100016 8	120.360,00	22.160,00	29.460,00	29.460,00	18-dez-08	31-mai-11	Adimplente
2	025564241	7158578000110	272.216,84	26.366,84			23-dez-08	30-mai-11	Adimplente
2	025564356	7158578000110	112.463,60	14.263,60	19.640,00	19.640,00	23-dez-08	30-mai-11	Adimplente
2	025564460	7158578000110	172.834,69	25.884,69			23-dez-08	30-mai-11	Adimplente
2	025804806	1104980600019 0	141.243,55	4.183,55	137.060,00	137.060,00	19-dez-08	30-nov-11	Adimplente
2	025789986	7573101800016 2	120.907,22	3.627,22	93.824,00	117.280,00	22-dez-08	30-jun-11	Adimplente
2	025757463	1135811600011 3	542.757,11	49.657,11	197.240,00	197.240,00	19-dez-08	30-dez-11	Adimplente
2	025667347	4249873300014 8	1.646.777,7 8	164.677,78	619.369,60	619.369,60	15-dez-08	30-jun-11	Adimplente
2	025695339	7547655600015 8	225.708,02	29.308,02	159.614,28	196.400,00	19-dez-08	30-jun-11	Adimplente
2	025713098	7574082900012 0	304.435,00	9.135,00	197.496,64	238.248,04	16-dez-08	30-jun-11	Adimplente
2	025573896	8993917000146	3.697.053,3 7	533.653,37		600.000,00	26-dez-08	26-dez-11	Adimplente
2	025573909	8993917000146					26-dez-	26-dez-	Excluído

			310.842,11	15.542,11				08	11	
2	025580176	6554869000164	119.670,46	21.470,46				22-dez-08	30-abr-11	Adimplente
2	025585414	75476556000158	111.728,89	13.528,89	83.077,20	98.200,00		19-dez-08	30-jun-11	Adimplente
2	025593477	29138278000101	354.360,00	59.060,00		59.060,00		14-nov-08	23-mar-11	Adimplente
2	025593696	29138278000101	2.371.920,00	395.320,00	193.706,80	589.026,80		14-nov-08	23-mar-11	Adimplente
2	025601798	88117718000103	112.396,70	14.196,70				22-dez-08	30-dez-11	Adimplente
2	025601801	88117718000103	126.246,18	28.046,18	19.640,00	19.640,00		22-dez-08	30-dez-11	Adimplente
2	025552748	18413179000174	151.611,87	4.661,87	29.390,00	29.390,00		26-dez-08	30-mar-11	Adimplente
2	026059023	6554877000100	103.163,75	4.963,75	98.200,00	98.200,00		24-dez-08	30-abr-11	Adimplente
2	026595984	76282656000106	2.676.890,74	700.290,74	988.300,00	1.976.600,00		19-dez-08	30-jun-11	Adimplente
2	026778524	80909617000163	104.571,26	6.371,26		98.200,00		19-dez-08	30-jun-11	Concluído
2	027475056	45704053000121	252.967,99	7.117,99				23-dez-08	18-fev-11	Adimplente
2	027600687	8993917000146	218.853,86	23.838,46	39.003,08	39.003,08		26-dez-08	26-dez-11	Adimplente
2	027604447	1612620000144	298.484,16	10.107,16	26.501,85	26.501,85		22-dez-08	30-abr-11	Adimplente
2	027990961	87488938000180	118.000,00	19.800,00	45.122,90	64.762,90		29-dez-08	05-jun-11	Adimplente
2	026543544	12364881000109	202.475,00	6.075,00	81.348,88	81.348,88		31-dez-08	30-jun-11	Adimplente
2	026543981	12333746000104	206.220,00	9.820,00				30-dez-08	25-dez-11	Adimplente
2	026542297	12251450000136	202.474,22	6.074,22				30-dez-08	26-dez-11	Adimplente
2	026542747	12335030000138	203.500,00	7.100,00	39.280,00	39.280,00		15-dez-08	31-dez-11	Adimplente
2	026539895	12264396000163	202.474,23	6.074,23				30-dez-08	28-abr-11	Adimplente
2	026545150	45732013000193	202.998,93	6.598,93	196.400,00	196.400,00		26-dez-08	24-jun-11	Adimplente
2	026546511	46137451000176	118.819,23	20.619,23		98.200,00		18-dez-08	30-abr-10	Concluído
2	026519877	44470300000100	105.276,47	7.076,47	98.200,00	98.200,00		30-dez-08	20-ago-10	Concluído
2	025375230	8148462000162	121.557,23	4.277,23	46.912,00	46.912,00		19-dez-08	20-nov-11	Adimplente
2	025376360	8349029000195	120.907,22	3.627,22	117.280,00	117.280,00		10-set-08	10-set-11	Adimplente
2	025813896	87613493000113	135.701,60	37.501,60	61.551,76	61.551,76		24-dez-08	30-mai-11	Adimplente
2	025812433	87612768000102	128.661,11	30.461,11	19.640,00	19.640,00		23-dez-08	30-jul-11	Adimplente
2	025804575	10113710000181	128.529,38	30.329,38				31-dez-08	30-nov-11	Adimplente
2	025804689	10766129000169	148.170,82	11.110,82				30-dez-08	30-set-12	Adimplente
2	025805729	10106227000170	141.298,97	4.238,97				31-dez-08	03-out-13	Adimplente
2	025805833	10106235000116	171.557,21	34.497,21				28-ago-08	13-jun-10	Adimplente
2	025806411	10282945000105	291.826,23	45.976,23				29-dez-08	30-nov-11	Adimplente
2	025806744	10106268000166	141.288,35	4.228,35	41.159,12	41.159,12		30-dez-08	30-nov-11	Adimplente
2	025807760	76245059000101	112.289,60	14.089,60				31-dez-08	31-jan-12	Adimplente
2	025808233	45547403000193	158.460,79	60.260,79	78.560,00	98.200,00		24-dez-08	20-fev-11	Adimplente
2	025821641	16245375000151	306.268,61	10.968,61	67.978,06	67.978,06		02-dez-08	02-mar-11	Adimplente
2	025830076	11361235000125	227.464,41	31.064,41				30-dez-08	31-dez-11	Adimplente

2	025831104	78198975000163	203.250,04	26.630,04	79.567,32	150.215,32	31-dez-08	30-jun-11	Adimplente
2	025832015	76977768000181	260.724,92	64.324,92	132.334,08	132.334,08	31-dez-08	30-jun-11	Adimplente
2	025838152	23098510000149	129.826,33	31.626,33			19-dez-08	28-fev-11	Adimplente
2	025839281	18260505000150	246.473,88	50.073,88	39.280,00	39.280,00	26-dez-08	31-dez-11	Adimplente
2	025840207	24380651000112	219.579,98	23.179,98	39.280,00	39.280,00	31-dez-08	28-fev-11	Adimplente
2	025863951	18404749000160	101.237,12	3.037,12			31-dez-08	30-out-10	Adimplente
2	025784082	46211702000115	102.000,00	3.800,00			31-dez-08	20-fev-11	Adimplente
2	025785018	766733000131	222.000,00	25.600,00	56.956,00	56.956,00	30-dez-08	30-dez-11	Adimplente
2	025790347	75798355000177	122.072,00	4.792,00	93.824,00	117.280,00	31-dez-08	30-jun-11	Adimplente
2	025791477	76172907000108	109.111,11	10.911,11	78.560,00	98.200,00	31-dez-08	30-jun-11	Adimplente
2	025791363	76172907000108	109.111,11	10.911,11	78.560,00	98.200,00	31-dez-08	30-jun-11	Adimplente
2	025791709	76950096000110	101.770,00	3.570,00	78.560,00	98.200,00	26-dez-08	30-jun-11	Adimplente
2	025793854	83102517000119	116.452,69	14.007,69		20.489,00	30-dez-08	30-jun-11	Adimplente
2	025766902	81478059000191	156.921,46	9.971,46	29.390,00	29.390,00	30-dez-08	30-jun-11	Adimplente
2	025762793	1612483000148	151.494,85	4.544,85	146.950,00	146.950,00	30-dez-08	30-out-10	Adimplente
2	025763590	18260505000150	146.852,68	39.462,68	21.478,00	21.478,00	26-dez-08	31-dez-11	Adimplente
2	025720265	87849923000109	142.353,00	44.153,00			31-dez-08	30-set-11	Adimplente
2	025732874	44498988000136	110.080,57	7.635,57			01-dez-08	20-mar-11	Adimplente
2	025733899	49979255000137	101.200,00	3.000,00	78.560,00	98.200,00	23-dez-08	20-out-10	Concluído
2	025741863	1636000158	304.433,00	9.133,00		59.060,00	22-dez-08	22-dez-11	Adimplente
2	025665307	18409227000150	101.296,30	3.096,30	98.200,00	98.200,00	31-dez-08	30-out-10	Adimplente
2	025682359	7663917000115	136.201,04	4.086,04		132.115,00	15-dez-08	30-mar-10	Concluído
2	025683710	2382067000163	373.569,45	78.269,45		295.300,00	22-dez-08	31-dez-10	Concluído
2	025693610	17947581000176	238.280,04	41.880,04	39.280,00	39.280,00	30-dez-08	30-out-11	Adimplente
2	025693942	1616420000160	269.511,98	23.661,98	196.680,00	245.850,00	23-dez-08	30-out-10	Adimplente
2	025695995	75829416000116	162.694,36	15.744,36			26-dez-08	30-nov-11	Adimplente
2	025696792	76238435000130	126.005,15	3.780,15	122.225,00	122.225,00	26-dez-08	30-jun-11	Concluído
2	025698281	45732013000193	100.663,57	2.463,57	98.200,00	98.200,00	26-dez-08	26-dez-10	Concluído
2	025698731	46732442000123	161.791,52	14.841,52	29.390,00	29.390,00	26-dez-08	25-abr-11	Adimplente
2	025699088	46523114000117	245.500,00	49.100,00			19-dez-08	30-jun-11	Adimplente
2	025701043	18260505000150	162.685,47	35.515,47	25.434,00	25.434,00	26-dez-08	31-dez-11	Adimplente
2	025707180	34671057000134	154.297,88	7.347,88			29-dez-08	07-jan-10	Excluído
2	025708322	22980999000115	1.425.191,07	140.891,07			29-dez-08	15-jan-10	Excluído
2	025713548	75771295000107	159.378,21	12.428,21	146.950,00	146.950,00	31-dez-08	30-nov-10	Concluído
2	025713985	75771238000110	104.274,92	6.074,92	27.574,56	27.574,56	26-dez-08	30-jun-11	Adimplente
2	025865567	1612817000183	180.832,30	14.102,30	33.346,00	33.346,00	26-ago-08	30-dez-11	Adimplente
2	025869651	44441475000199	111.356,26	13.156,26	78.560,00	98.200,00	23-dez-08	05-mai-11	Adimplente

2	025622062	95990115000187	134.511,95	36.311,95	98.200,00	98.200,00	30-dez-08	30-dez-10	Concluído
2	025630922	45547403000193	161.829,88	63.629,88	98.200,00	98.200,00	24-dez-08	20-fev-11	Adimplente
2	025631497	46634499000190	128.289,26	20.899,26			23-dez-08	31-mar-11	Adimplente
2	025632411	46186375000199	106.580,40	8.380,40	98.200,00	98.200,00	31-dez-08	20-ago-11	Adimplente
2	025633322	57264517000105	182.082,47	5.462,47	44.296,30	44.296,30	24-dez-08	20-mai-11	Adimplente
2	025647652	45318185000115	105.614,00	3.169,00	30.733,50	30.733,50	30-dez-08	28-abr-11	Adimplente
2	025647547	45318185000115	107.151,73	8.951,73			30-dez-08	28-abr-11	Adimplente
2	025712523	76407568000193	118.143,77	19.943,77		19.640,00	12-set-08	31-mar-11	Adimplente
2	025558553	17744798000189	112.746,13	14.546,13			18-dez-08	30-out-11	Adimplente
2	025564023	24616187000110	161.022,89	62.822,89	98.200,00	98.200,00	16-dez-08	30-mai-11	Adimplente
2	025572985	5193057000178	639.254,27	343.954,27	166.874,03	166.874,03	29-dez-08	30-jun-11	Adimplente
2	025575283	10260222000105	1.059.632,42	72.032,42	206.902,21	206.902,21	30-dez-08	30-nov-11	Adimplente
2	025575629	11049798000182	711.768,02	20.868,02			30-dez-08	28-fev-12	Adimplente
2	025584606	75845529000105	106.500,00	8.300,00	93.280,18	93.280,18	30-dez-08	30-abr-11	Adimplente
2	025585183	77721363000140	333.479,26	38.179,26			31-dez-08	30-jul-11	Adimplente
2	025586439	76958974000144	165.048,30	8.208,30	8.171,36	8.171,36	29-dez-08	31-mar-11	Adimplente
2	025588252	76950096000110	108.922,00	10.722,00	44.229,28	44.229,28	23-dez-08	30-jun-11	Adimplente
2	025588816	28576080000147	1.001.002,26	211.202,26			23-dez-08	21-mai-11	Adimplente
2	025588920	28576080000147	218.222,22	21.822,22			23-dez-08	15-set-11	Adimplente
2	025589059	28576080000147	273.166,67	27.316,67			23-dez-08	21-mai-11	Adimplente
2	025589163	28695658000184	149.505,31	16.505,31	29.390,00	29.390,00	29-dez-08	22-jul-11	Adimplente
2	025589277	28695658000184	453.103,45	58.903,45			29-dez-08	29-jan-10	Excluído
2	025593363	29138278000101	3.558.720,00	593.120,00	222.716,56	815.836,56	14-nov-08	25-mar-11	Adimplente
2	025599281	8154015000116	126.502,90	4.277,90	24.445,00	24.445,00	16-dez-08	20-set-11	Adimplente
2	025610904	88117700000101	113.320,15	15.120,15	19.640,00	19.640,00	30-dez-08	30-dez-11	Adimplente
2	025533307	27174135000120	366.539,95	71.239,95			22-dez-08	30-ago-11	Adimplente
2	025554561	1615420000145	112.145,70	13.945,70			31-dez-08	30-out-11	Adimplente
2	025594274	29141322000132	1.137.272,58	149.672,58			30-dez-08	25-jul-11	Adimplente
2	025595083	8148462000162	121.663,19	4.383,19		23.456,00	22-dez-08	20-nov-11	Adimplente
2	025510762	12264396000163	141.298,96	4.238,96			30-dez-08	28-abr-11	Adimplente
2	025515883	12335030000138	305.500,00	10.200,00	59.060,00	59.060,00	15-dez-08	31-dez-11	Adimplente
2	025516576	12241675000101	202.585,00	6.185,00			30-dez-08	14-jun-11	Adimplente
2	025518629	12333746000104	101.237,11	3.037,11			30-dez-08	26-dez-11	Adimplente
2	025519977	13796073000183	294.237,11	8.827,11			10-dez-08	15-abr-11	Adimplente
2	025521354	13714142000162	406.400,00	12.200,00	172.935,54	172.935,54	23-dez-08	05-abr-11	Adimplente
2	025524537	1398832400012					02-dez-	05-mar-	Adimplente

		1	310.065,00	14.765,00	295.300,00	295.300,00	08	11	
2	025525013	13894878000160	2.601.158,00	130.058,00			29-dez-08	30-nov-11	Adimplente
2	025525345	13927819000140	244.856,65	48.456,65	58.920,00	58.920,00	12-dez-08	02-jun-11	Adimplente
2	025525450	13927819000140	213.537,33	17.137,33			12-dez-08	02-jun-11	Adimplente
2	025528529	7911696000157	420.000,00	25.800,00	78.839,64	78.839,64	17-dez-08	30-ago-11	Adimplente
2	025538866	7914000184	121.030,00	3.750,00		117.280,00	26-dez-08	31-dez-10	Concluído
2	025539663	2382067000163	202.474,23	6.074,23	39.280,00	39.280,00	22-dez-08	31-dez-11	Adimplente
2	025539995	1303221000100	136.202,00	4.087,00			10-dez-08	30-jun-11	Adimplente
2	025540138	1291707000167	258.142,50	12.292,50	196.679,53	245.849,53	15-dez-08	30-set-11	Adimplente
2	025540242	1153030000109	519.053,00	25.953,00	246.550,00	493.100,00	03-nov-08	30-nov-10	Concluído
2	025540357	1157536000188	940.335,58	51.635,58	253.102,00	253.102,00	16-dez-08	31-dez-11	Adimplente
2	025542733	1761113000172	151.512,35	4.562,35			02-set-08	30-set-11	Adimplente
2	025542515	2264166000140	131.293,82	9.068,82	15.253,68	39.698,68	30-out-08	28-abr-11	Adimplente
2	025548432	18307397000124	102.000,00	3.800,00		98.200,00	31-dez-08	30-out-10	Concluído
2	025899797	8144792000180	102.000,00	3.800,00	19.640,00	19.640,00	23-dez-08	08-mar-11	Adimplente
2	025900404	12241675000101	151.494,84	4.544,84	29.390,00	29.390,00	30-dez-08	12-jun-11	Adimplente
2	025900623	1603707000155	228.877,37	130.677,37	98.200,00	98.200,00	31-dez-08	30-mar-11	Adimplente
2	026042844	45725355000186	101.237,11	3.037,11			31-dez-08	05-jul-11	Adimplente
2	026053542	13894878000160	1.039.579,00	51.979,00			29-dez-08	30-nov-11	Adimplente
2	026053657	13891528000140	154.950,00	8.000,00		146.950,00	06-dez-08	06-fev-10	Concluído
2	026054348	1005917000141	310.153,13	14.853,13	295.300,00	295.300,00	10-dez-08	30-nov-11	Adimplente
2	026058550	13234349000130	1.028.100,00	40.500,00	790.080,00	987.600,00	12-dez-08	05-abr-11	Adimplente
2	026058664	13714464000101	522.344,20	29.244,20	216.027,12	493.100,00	09-dez-08	09-dez-10	Adimplente
2	026058008	46523130000100	221.137,82	24.737,82	109.984,00	196.400,00	17-set-08	17-set-10	Concluído
2	026060155	75801738000157	112.722,35	10.277,35		102.445,00	30-dez-08	30-jun-11	Adimplente
2	026419621	12335030000138	152.450,00	5.500,00	117.560,00	146.950,00	18-dez-08	31-mar-11	Adimplente
2	026430653	24850216000104	100.521,62	3.013,92	78.006,16	97.507,70	31-dez-08	31-dez-10	Adimplente
2	026496535	2451938000153	839.674,50	39.984,50	395.606,65	395.606,65	31-dez-08	30-dez-11	Adimplente
2	026497551	16819831000120	324.673,86	177.723,86		146.950,00	30-dez-08	30-out-10	Concluído
2	026202620	1634272000106	111.036,96	12.836,96	98.200,00	98.200,00	31-dez-08	29-jun-11	Adimplente
2	026192924	1803618000152	519.052,64	25.952,64		150.099,64	16-dez-08	26-dez-11	Adimplente
2	026193949	25063918000100	202.519,14	6.119,14	196.400,00	196.400,00	29-dez-08	29-dez-10	Concluído
2	026194182	25064007000106	214.000,05	17.600,05	157.120,00	196.400,00	22-dez-08	22-dez-10	Concluído
2	026187927	1005917000141	233.519,20	7.449,20	226.070,00	226.070,00	10-dez-08	30-nov-11	Adimplente
2	026187709	2125227000199	204.515,73	8.115,73	108.982,36	108.982,36	31-dez-08	31-dez-11	Adimplente
2	026499372	8148421000176	253.668,57	7.818,57	100.724,75	100.724,75	23-dez-08	20-jun-11	Adimplente

2	026591440	13758842000159	732.579,16	41.679,16	207.270,00	207.270,00	29-dez-08	31-mar-11	Adimplente
2	026591556	54724802000173	101.424,66	3.224,66			18-dez-08	20-ago-11	Adimplente
2	026592466	18392522000141	148.971,12	50.771,12			30-dez-08	30-nov-11	Adimplente
2	026502146	45355914000103	114.400,00	16.200,00	54.992,00	98.200,00	29-dez-08	29-dez-10	Concluído
2	026502365	46211686000160	111.367,49	13.167,49		98.200,00	10-nov-08	20-abr-10	Concluído
2	026502815	71989685000199	157.923,70	59.723,70	98.200,00	98.200,00	31-dez-08	20-abr-11	Adimplente
2	026630486	76970334000150	110.284,86	12.084,86	5.479,56	25.119,56	23-dez-08	30-jun-11	Adimplente
2	026630591	75370148000117	118.483,03	20.283,03	41.489,50	61.129,50	31-dez-08	30-jun-11	Adimplente
2	026630604	76958974000144	102.600,49	4.400,49	78.560,00	98.200,00	26-dez-08	31-mar-11	Adimplente
2	026631952	45774064000188	705.392,85	212.292,85	493.100,00	493.100,00	31-dez-08	30-dez-11	Adimplente
2	026815183	75443812000100	100.994,14	2.794,14	29.460,00	29.460,00	17-dez-08	31-jul-11	Adimplente
2	026769199	1614283000124	103.096,43	4.896,43			29-dez-08	30-jul-11	Adimplente
2	026769316	26139790000184	149.052,25	50.852,25	23.126,00	23.126,00	30-dez-08	28-fev-11	Adimplente
2	026811191	17990714000197	101.784,18	3.584,18	24.333,96	24.333,96	17-dez-08	30-out-11	Adimplente
2	026812771	18557538000167	212.241,40	35.621,40	113.743,42	113.743,42	19-dez-08	30-abr-11	Adimplente
2	026815633	75771238000110	109.435,49	11.235,49	29.460,00	29.460,00	26-dez-08	30-jun-11	Adimplente
2	026816877	75801738000157	101.230,00	3.030,00		98.200,00	30-dez-08	30-jun-11	Concluído
2	026817892	17947581000176	1.512.986,78	307.806,78			30-dez-08	30-out-11	Adimplente
2	027476968	49979255000137	103.130,71	3.093,92	100.036,79	100.036,79	23-dez-08	20-ago-11	Adimplente
2	027477546	45190824000100	304.739,51	9.439,51	69.661,27	69.661,27	29-dez-08	23-fev-11	Adimplente
2	027477651	44229821000170	182.840,62	82.803,83	100.036,79	100.036,79	30-dez-08	24-jan-11	Adimplente
2	027478342	46643482000107	310.661,77	15.361,77			18-dez-08	04-nov-11	Adimplente
2	027478780	46754388000117	104.987,22	4.950,43	100.036,79	100.036,79	30-dez-08	30-ago-10	Adimplente
2	027478894	44927267000102	103.689,05	5.489,05			30-dez-08	05-jan-12	Adimplente
2	027479691	67360446000106	306.080,66	10.780,66	59.060,00	59.060,00	24-dez-08	31-dez-11	Adimplente
2	027479922	46694121000181	302.074,07	6.774,07	47.336,59	47.336,59	29-dez-08	29-mar-12	Adimplente
2	027464232	31796584000187	202.474,22	6.074,22			30-dez-08	30-mar-10	Excluído
2	027464784	2125227000199	255.252,53	9.402,53	49.170,00	49.170,00	31-dez-08	31-dez-11	Adimplente
2	027464566	31796097000114	210.979,25	14.579,25	39.280,00	39.280,00	23-dez-08	30-mar-11	Adimplente
2	027464898	2391654000119	276.109,50	30.259,50			31-dez-08	31-ago-11	Adimplente
2	027465824	1602009000135	138.553,10	40.353,10		98.200,00	22-dez-08	30-jul-10	Concluído
2	027466399	18128231000140	102.766,54	4.566,54	19.640,00	19.640,00	30-dez-08	30-jun-11	Adimplente
2	027466402	18128223000102	113.145,64	14.945,64	22.428,88	22.428,88	24-dez-08	30-abr-11	Adimplente
2	027466954	10260222000105	206.135,98	9.735,98			30-dez-08	30-nov-11	Adimplente
2	027467082	10260222000105	727.900,00	37.000,00			30-dez-08	30-nov-11	Adimplente
2	027467427	10150050000109	252.514,47	6.664,47	96.299,44	96.299,44	29-dez-08	28-fev-11	Adimplente
2	027467865	11361235000125	219.897,76	23.497,76			30-dez-08	31-dez-11	Adimplente

2	027467979	1026440600013 5	466.903,31	23.253,31	88.730,00	88.730,00	26-dez-08	30-dez-11	Adimplente
2	027468110	1011163100013 1	253.221,18	7.371,18	44.769,28	44.769,28	31-dez-08	30-dez-12	Adimplente
2	027469468	2914132200013 2	161.875,64	14.925,64			26-dez-08	22-mai-11	Adimplente
2	027471064	8302180800018 2	572.000,02	78.900,02	316.718,15	316.718,15	30-dez-08	30-dez-11	Adimplente
2	027470935	1599409000139	204.079,78	7.679,78	39.280,00	78.560,00	23-dez-08	13-abr-11	Adimplente
2	027471282	9599302800018 3	173.857,00	26.907,00	55.826,31	55.826,31	30-dez-08	29-dez-11	Adimplente
2	027471396	8310248300016 2	382.789,62	235.839,62			29-dez-08	31-jul-11	Adimplente
2	027472310	8302450500011 3	218.163,01	71.213,01	146.950,00	146.950,00	31-dez-08	31-dez-10	Concluído
2	027472206	8277732700013 9	202.211,53	5.811,53	39.280,00	78.560,00	26-dez-08	31-dez-11	Adimplente
2	027473221	5690127500015 0	227.923,65	31.523,65			31-dez-08	31-dez-11	Adimplente
2	027473335	4529910400018 7	109.951,00	11.751,00	54.992,00	98.200,00	24-dez-08	24-mai-10	Concluído
2	027473669	4576782900015 2	103.125,33	4.925,33	63.486,30	63.486,30	30-dez-08	30-jun-11	Adimplente
2	027474246	5726451700010 5	338.300,70	43.000,70	59.060,00	59.060,00	24-dez-08	20-mai-11	Adimplente
2	027474465	4533118800019 9	206.059,01	59.109,01	146.950,00	146.950,00	30-dez-08	30-abr-11	Adimplente
2	027474570	4663411900011 7	116.523,24	16.486,45	25.159,25	25.159,25	29-dez-08	30-jun-11	Adimplente
2	027475724	4668050000011 2	166.123,66	19.173,66			29-dez-08	23-fev-12	Adimplente
2	027480053	4637165400012 2	122.759,73	22.722,94			23-dez-08	30-abr-11	Adimplente
2	027480385	4528270400013 2	107.982,00	7.945,21	20.007,36	20.007,36	30-dez-08	23-mai-11	Adimplente
2	027480499	4528270400013 2	151.505,50	4.555,50	35.855,80	35.855,80	30-dez-08	23-jul-11	Adimplente
2	027480503	4574981900019 4	156.129,03	56.092,24	100.036,79	100.036,79	24-dez-08	22-jun-11	Adimplente
2	027480949	4642937900015 0	433.653,87	39.453,87	291.668,58	394.200,00	31-dez-08	31-dez-10	Concluído
2	027481182	7094600900017 5	1.094.004,4 3	205.304,43			26-dez-08	27-ago-11	Adimplente
2	027481528	7198968500019 9	151.123,00	4.173,00	129.169,05	129.169,05	31-dez-08	20-mar-11	Adimplente
2	027481632	4663421800010 7	324.112,92	78.262,92	122.925,00	122.925,00	30-dez-08	20-fev-11	Adimplente
2	027481851	4663456400018 7	436.892,99	67.417,99	184.737,50	184.737,50	29-dez-08	31-jul-11	Adimplente
2	027483673	1009157700010 0	203.764,63	7.364,63			29-dez-08	30-nov-11	Adimplente
2	027459121	1233374600010 4	141.298,97	4.238,97			30-dez-08	26-dez-11	Adimplente
2	027462306	1372026300011 7	304.433,00	9.133,00	295.300,00	295.300,00	30-dez-08	30-set-10	Adimplente
2	027461832	1389151000014 8	206.800,00	10.400,00	109.984,00	196.400,00	26-dez-08	26-set-10	Concluído
2	027462075	1334852900014 2	324.830,00	29.530,00			29-dez-08	05-set-11	Adimplente
2	027483904	7546144200013 4	229.894,13	33.494,13			31-dez-08	30-jun-11	Adimplente
2	027600354	5171699000176	268.414,75	43.729,35	26.382,60	57.991,30	29-dez-08	30-jun-11	Adimplente
2	027583931	1029307400011 7	512.088,06	18.988,06	98.620,00	98.620,00	31-dez-08	30-nov-11	Adimplente
2	027584510	4152237600014 3	202.500,00	6.100,00	135.319,60	135.319,60	26-dez-08	30-abr-11	Adimplente
2	027585100	6554844000160	151.500,00	4.550,00		146.950,00	26-dez-08	31-ago-10	Concluído
2	027586895	1612888000186	324.758,52	128.358,52	196.400,00	196.400,00	29-dez-08	30-jan-11	Adimplente
2	027587255	1612745000174	112.105,98	13.905,98	98.200,00	98.200,00	31-dez-08	31-dez-10	Adimplente

2	027587036	1594009000130	135.357,55	37.157,55	98.200,00	98.200,00	31-dez-08	31-dez-11	Adimplente
2	027587140	83074302000131	679.459,19	186.359,19			30-dez-08	30-dez-11	Adimplente
2	027587369	83021832000111	245.145,52	48.745,52	196.400,00	196.400,00	30-dez-08	30-dez-10	Concluído
2	027587705	43162791000169	119.755,98	21.555,98	98.200,00	98.200,00	30-dez-08	05-jan-11	Adimplente
2	027588166	45511847000179	566.245,92	320.395,92	157.417,75	157.417,75	30-dez-08	05-jul-11	Adimplente
2	027587923	46634135000100	104.002,02	5.802,02	98.200,00	98.200,00	30-dez-08	20-ago-11	Adimplente
2	027588052	46634242000138	112.916,91	14.716,91	19.767,66	19.767,66	26-dez-08	30-jun-11	Adimplente
2	027588498	44430783000119	101.212,93	3.012,93			30-dez-08	05-jul-11	Adimplente
2	027588834	46203469000129	115.061,12	16.861,12	98.200,00	98.200,00	24-dez-08	20-ago-11	Adimplente
2	027589308	60123072000158	104.490,23	6.290,23			26-dez-08	30-dez-11	Adimplente
2	027589181	46634374000160	118.544,77	20.344,77	33.476,38	33.476,38	29-dez-08	20-dez-11	Adimplente
2	027589631	54801121000161	101.237,11	3.037,11	19.640,00	19.640,00	30-dez-08	05-jul-11	Adimplente
2	027590094	55293427000117	136.901,70	38.701,70	98.200,00	98.200,00	30-dez-08	05-jul-11	Adimplente
2	027591340	12250684000169	182.417,16	7.181,76	102.828,13	175.235,40	30-dez-08	26-jun-11	Adimplente
2	027592147	13808217000174	505.500,00	15.169,20	106.597,92	204.664,08	29-dez-08	29-mar-11	Adimplente
2	027592702	13894878000160	528.726,24	37.010,84	98.343,08	98.343,08	29-dez-08	30-nov-11	Adimplente
2	027592816	13894878000160	1.002.808,18	70.196,58			29-dez-08	30-nov-11	Adimplente
2	027592699	13988324000121	525.245,86	33.530,46	103.899,46	103.899,46	29-dez-08	05-set-11	Adimplente
2	027593163	13891528000140	515.619,50	26.673,30		97.789,24	23-dez-08	05-jul-11	Adimplente
2	027592920	13891510000148	308.611,17	14.695,77	293.915,40	293.915,40	26-dez-08	05-fev-11	Adimplente
2	027594742	13845896000151	303.015,40	9.100,00	58.783,08	58.783,08	29-dez-08	05-nov-11	Adimplente
2	027594857	13758842000159	675.065,40	35.000,00	640.065,40	640.065,40	29-dez-08	31-mar-11	Adimplente
2	027595666	1170331000132	359.980,80	18.000,00			31-dez-08	30-mar-11	Adimplente
2	027598284	1614283000124	353.984,94	10.619,54			31-dez-08	30-jul-11	Adimplente
2	027598170	18132464000117	113.426,07	15.572,22	19.570,77	19.570,77	22-dez-08	30-abr-11	Adimplente
2	027598734	17111626000178	201.046,80	6.031,40			30-dez-08	30-out-10	Excluído
2	027598401	18303198000148	100.523,40	3.015,70			31-dez-08	30-out-11	Adimplente
2	027599426	24359333000170	415.000,00	20.800,00	394.200,00	394.200,00	31-dez-08	28-fev-11	Adimplente
2	027601715	11358124000160	200.950,42	5.935,02	156.012,32	195.015,40	31-dez-08	31-mar-11	Adimplente
2	027601829	75771212000171	103.322,40	5.814,70	97.507,70	97.507,70	22-dez-08	30-abr-11	Adimplente
2	027602394	8294662000123	138.987,97	32.982,57	106.005,40	106.005,40	23-dez-08	20-jan-11	Adimplente
2	027602407	8084014000142	329.212,70	9.880,00			23-dez-08	20-jun-11	Adimplente
2	027602626	8349060000126	329.212,70	9.880,00	78.907,11	142.773,65	23-dez-08	20-ago-11	Adimplente
2	027602844	8088247000113	334.360,48	15.027,78	63.866,54	63.866,54	24-dez-08	20-mar-11	Adimplente
2	027602959	1612396000190	140.000,00	4.324,60			22-dez-08	20-fev-11	Adimplente
2	027603087	12755971000120	140.000,00	4.324,60	135.675,40	135.675,40	26-dez-08	20-jan-11	Adimplente
2	027687052	18094870000132	101.237,12	3.037,12	23.479,62	43.119,62	31-dez-08	31-ago-11	Adimplente

2	027458543	12250684000169	145.118,70	8.058,70	109.648,00	137.060,00	30-dez-08	30-dez-10	Adimplente
2	027445136	18303180000146	102.000,00	4.492,30			31-dez-08	30-abr-12	Adimplente
2	027445355	12335030000138	303.005,60	9.090,20	58.783,08	58.783,08	26-dez-08	31-dez-11	Adimplente
2	027445469	18307421000125	201.046,80	6.031,40			31-dez-08	30-out-11	Adimplente
2	027445919	1612535000186	144.970,40	4.350,00			30-dez-08	30-set-11	Excluído
2	027752589	88224712000135	128.701,19	30.501,19		98.200,00	31-dez-08	30-out-10	Concluído
2	027752706	92412832000133	162.028,60	63.828,60	30.648,22	30.648,22	31-dez-08	30-mar-11	Adimplente
2	027757713	91566844000150	182.277,85	84.077,85	98.200,00	98.200,00	31-dez-08	30-out-10	Concluído
2	026777495	75969881000152	274.604,84	28.754,84	245.850,00	245.850,00	24-dez-08	28-fev-11	Adimplente
2	027757827	87862397000109	116.701,14	18.501,14		98.200,00	31-dez-08	30-nov-10	Concluído
2	027761244	13109350000132	304.433,00	9.133,00			30-dez-08	30-mai-11	Adimplente
2	027833613	27165554000103	2.196.222,22	219.622,22			29-dez-08	30-ago-11	Adimplente
2	027833727	27165554000103	3.295.111,11	329.511,11			29-dez-08	30-ago-11	Adimplente
2	027833831	1298975000100	3.057.320,00	91.720,00			31-dez-08	31-dez-11	Adimplente
2	027835000	23098510000149	151.494,85	4.544,85	50.859,40	50.859,40	31-dez-08	28-fev-11	Adimplente
2	027835332	1603707000155	224.601,87	77.651,87	146.950,00	146.950,00	31-dez-08	30-mar-11	Adimplente
2	027835446	18334300000172	224.486,51	28.086,51	55.797,24	55.797,24	31-dez-08	30-out-11	Adimplente
2	027835552	18591149000158	493.265,38	99.065,38	234.351,90	234.351,90	31-dez-08	30-jul-11	Adimplente
2	027836243	18278051000145	657.777,78	65.777,78	592.000,00	592.000,00	31-dez-08	30-mar-11	Adimplente
2	027836358	18836957000138	346.175,16	50.875,16	59.060,00	59.060,00	30-dez-08	30-abr-11	Adimplente
2	027837823	10766129000169	147.780,36	10.720,36	27.412,00	27.412,00	31-dez-08	30-set-12	Adimplente
2	027838170	11286374000131	146.835,19	9.775,19			31-dez-08	30-nov-11	Adimplente
2	027838401	11286267000103	145.789,37	8.729,37			30-dez-08	30-out-11	Adimplente
2	027838848	10106227000170	355.412,37	10.662,37			31-dez-08	30-ago-12	Adimplente
2	027838953	10264406000135	258.738,80	12.888,80		49.000,00	29-dez-08	30-out-11	Adimplente
2	027839426	10091577000100	253.374,66	7.524,66	116.483,51	116.483,51	29-dez-08	30-nov-11	Adimplente
2	027839645	10106243000162	141.299,00	4.239,00			30-dez-08	30-nov-11	Adimplente
2	027840995	4104816000116	730.791,75	39.891,75			30-dez-08	30-out-11	Adimplente
2	027841022	4092714000128	1.045.571,07	57.971,07			31-dez-08	30-out-11	Adimplente
2	027842370	4092680000171	796.552,58	105.652,58	100.000,00	100.000,00	30-dez-08	30-abr-11	Adimplente
2	027843177	95995221000153	206.305,30	9.905,30	196.400,00	196.400,00	30-dez-08	30-dez-10	Concluído
2	027843281	1612527000130	106.883,27	8.683,27	98.200,00	98.200,00	31-dez-08	31-mar-12	Adimplente
2	027843395	80623606000112	713.247,99	121.247,99	592.000,00	592.000,00	30-dez-08	30-abr-11	Adimplente
2	027843408	82939380000199	234.437,79	38.037,79	196.400,00	196.400,00	30-dez-08	30-dez-10	Concluído
2	027843513	1613428000172	297.495,86	101.095,86	57.113,12	196.400,00	30-dez-08	30-dez-10	Concluído
2	027843627	8282119000017					30-dez-	31-mai-	Adimplente

		2	1.645.980,00	163.880,00	1.482.100,00	1.482.100,00	08	11	
2	027843731	78509072000156	101.218,15	3.018,15		98.200,00	30-dez-08	30-dez-10	Concluído
2	027844192	95990131000170	249.137,32	13.177,32		235.960,00	30-dez-08	30-dez-10	Concluído
2	027844205	82777228000157	231.055,21	34.655,21	196.400,00	196.400,00	30-dez-08	18-dez-10	Concluído
2	027844319	82821182000126	541.486,46	48.386,46	394.480,00	493.100,00	31-dez-08	31-dez-10	Concluído
2	027844975	83021881000154	536.523,65	43.423,65	394.480,00	493.100,00	30-dez-08	30-dez-10	Concluído
2	027845014	80622319000198	316.310,11	21.010,11	295.300,00	295.300,00	31-dez-08	31-dez-10	Adimplente
2	027845898	82777319000192	109.733,80	11.533,80	19.640,00	39.280,00	30-dez-08	08-abr-11	Adimplente
2	027845901	83021816000129	215.041,69	18.641,69	196.400,00	196.400,00	30-dez-08	30-dez-10	Concluído
2	027846039	95991097000158	101.422,90	3.222,90			30-dez-08	31-mar-11	Adimplente
2	027846143	83026773000174	166.850,00	19.900,00	146.950,00	146.950,00	31-dez-08	31-mar-12	Adimplente
2	027846258	80637424000109	151.494,85	4.544,85	146.950,00	146.950,00	31-dez-08	31-dez-11	Adimplente
2	027846362	78485554000113	304.432,98	9.132,98	295.300,00	295.300,00	30-dez-08	30-dez-10	Concluído
2	027984591	44544898000134	508.335,81	15.235,81	493.100,00	493.100,00	30-dez-08	20-set-10	Adimplente
2	027985308	18385138000111	202.474,23	6.074,23			31-dez-08	30-out-11	Adimplente
2	027986323	14043574000151	727.000,00	233.900,00		73.225,34	31-dez-08	05-mar-12	Adimplente
2	027986989	1153030000109	522.636,45	29.536,45	98.620,00	98.620,00	29-dez-08	29-jun-11	Adimplente
2	027989161	77356665000167	304.432,99	9.132,99	236.240,00	295.300,00	31-dez-08	30-jun-11	Adimplente
2	027992013	92406453000130	148.243,10	50.043,10	78.560,00	98.200,00	31-dez-08	30-dez-10	Adimplente
2	027992450	82939398000190	110.513,34	8.068,34	45.874,87	66.363,87	31-dez-08	30-dez-11	Adimplente
2	027992783	1612888000186	112.544,02	10.099,02	69.549,91	69.549,91	30-dez-08	30-jan-11	Adimplente
2	027992900	82814575000102	510.209,35	17.109,35	394.480,00	493.100,00	30-dez-08	31-dez-11	Adimplente
2	027993257	82963216000117	534.129,98	41.029,98	493.100,00	493.100,00	30-dez-08	31-dez-11	Adimplente
2	027996889	88847082000155	323.564,87	127.164,87		196.400,00	31-dez-08	30-out-10	Concluído
2	027997248	82930181000110	632.146,49	139.046,49	493.100,00	493.100,00	30-dez-08	30-dez-10	Adimplente
2	027997467	46634135000100	247.742,00	51.342,00	157.120,00	196.400,00	30-dez-08	20-jun-11	Adimplente
2	027994722	1153030000109	543.687,98	50.587,98	210.281,63	210.281,63	26-dez-08	28-jun-11	Adimplente
2	027994940	18140756000100	611.755,11	118.655,11	187.032,83	187.032,83	31-dez-08	30-dez-11	Adimplente
2	028039574	1615393000100	202.410,07	6.010,07	196.400,00	196.400,00	31-dez-08	28-fev-11	Adimplente
2	028040049	75352062000161	205.947,65	9.547,65	157.120,00	196.400,00	31-dez-08	30-jun-11	Adimplente
2	028040486	76247345000106	210.866,44	14.466,44	110.946,37	196.400,00	31-dez-08	30-jun-11	Adimplente
2	028042194	80913031000172	156.009,29	9.059,29	32.975,58	62.365,58	30-dez-08	30-dez-11	Adimplente
2	028042530	46634507000106	1.097.335,00	109.735,00	790.080,00	987.600,00	31-dez-08	20-jun-11	Adimplente
2	028042977	82947979000174	216.137,11	19.737,11		196.400,00	31-dez-08	31-dez-10	Concluído
2	028043118	95993028000183	155.758,14	8.808,14	117.560,00	146.950,00	30-dez-08	29-dez-11	Adimplente
2	028043222	82814575000102	517.907,38	24.807,38	144.133,14	311.688,51	30-dez-08	31-dez-11	Adimplente
2	028043992	18125153000120	512.054,16	18.954,16	147.930,00	147.930,00	31-dez-08	30-mar-11	Adimplente

2	028044352	1606852000190	205.051,62	8.651,62				31-dez-08	12-abr-11	Adimplente
2	028044466	82844754000192	117.820,73	19.620,73				30-dez-08	02-jan-12	Adimplente
2	028044571	1551148000187	102.289,00	4.089,00	98.200,00	98.200,00		30-dez-08	30-dez-10	Concluído
2	028044685	82777343000121	202.475,00	6.075,00	39.280,00	39.280,00		30-dez-08	19-abr-11	Adimplente
2	028044802	82777319000192	209.687,00	13.287,00	39.280,00	39.280,00		30-dez-08	08-abr-11	Adimplente
2	028044916	83026765000128	189.312,06	91.112,06	88.271,98	88.271,98		31-dez-08	30-abr-11	Adimplente
2	028045161	1599409000139	202.475,00	6.075,00		39.280,00		30-dez-08	13-abr-11	Adimplente
2	028045725	1608820000123	222.515,35	26.115,35				31-dez-08	13-abr-11	Adimplente
2	028046186	95991071000100	108.671,84	10.471,84		19.640,00		30-dez-08	16-abr-11	Adimplente
2	028046303	82561093000198	514.818,92	21.718,92	98.620,00	98.620,00		30-dez-08	31-dez-11	Adimplente
2	028046417	82777327000139	330.000,00	34.700,00				30-dez-08	31-dez-11	Adimplente
2	028046522	82843582000132	109.177,23	10.977,23	22.045,90	22.045,90		30-dez-08	15-jan-12	Adimplente
2	027835998	18334292000164	331.326,23	36.026,23	96.061,09	96.061,09		31-dez-08	30-nov-11	Adimplente
2	027836025	18602078000141	253.295,34	7.445,34	168.653,10	168.653,10		29-dez-08	30-jun-11	Adimplente
2	028192610	25063892000109	201.047,40	6.032,00	39.003,08	39.003,08		30-dez-08	30-dez-11	Adimplente
2	028216425	95954442000183	121.595,96	19.150,96		102.445,00		31-dez-08	30-nov-10	Concluído
2	028216644	83102491000109	376.915,00	229.965,00	117.560,00	146.950,00		31-dez-08	30-nov-10	Concluído
2	027998264	46634507000106	273.170,00	27.320,00	49.170,00	98.340,00		31-dez-08	20-mar-11	Adimplente
2	027836795	18392514000103	215.022,22	18.622,22				31-dez-08	30-mai-11	Adimplente
2	027841574	4695284000139	513.038,99	19.938,99	98.620,00	98.620,00		30-dez-08	30-out-11	Adimplente
2	027843845	83021832000111	193.380,65	46.430,65	70.080,45	70.080,45		30-dez-08	31-dez-11	Adimplente
2	027843950	83028415000109	258.419,77	62.019,77	196.400,00	196.400,00		30-dez-08	30-dez-11	Adimplente
2	027844088	83028415000109	165.547,64	67.347,64	98.200,00	98.200,00		30-dez-08	30-dez-11	Adimplente
2	027844757	1612781000138	144.883,10	46.683,10	54.992,00	98.200,00		31-dez-08	31-dez-10	Concluído
2	027844861	82945718000115	194.082,44	95.882,44	98.200,00	98.200,00		31-dez-08	31-dez-10	Adimplente
2	027845670	45358249000101	1.976.445,00	197.645,00	350.000,00	350.000,00		31-dez-08	30-dez-11	Adimplente
2	028044247	82804212000196	151.494,85	4.544,85	29.390,00	29.390,00		31-dez-08	31-dez-11	Adimplente
2	026544018	1138122000101	3.329.478,53	166.078,53				30-dez-08	30-abr-10	Excluído
2	026519325	8365017000154	142.000,00	4.940,00	27.412,00	27.412,00		30-dez-08	20-jun-11	Adimplente
2	025375896	8142887000164	103.093,00	3.093,00				29-dez-08	18-mar-11	Adimplente
2	025375909	8113466000105	123.144,00	5.864,00	117.280,00	117.280,00		30-dez-08	20-jun-11	Adimplente
2	025519207	23066640000108	657.777,77	65.777,77				31-dez-08	31-out-11	Adimplente
2	025809927	45146271000198	425.251,21	31.051,21	394.200,00	394.200,00		26-dez-08	31-dez-10	Adimplente
2	025810494	49576416000141	122.750,00	24.550,00	78.560,00	98.200,00		31-dez-08	05-fev-12	Adimplente
2	025822771	13675681000130	310.001,92	14.701,92	82.595,41	82.595,41		19-dez-08	19-fev-11	Adimplente
2	025823578	1126143000107	305.300,00	10.000,00	114.576,40	114.576,40		18-nov-08	30-mar-11	Adimplente

2	025825633	5648696000180	159.486,29	12.536,29			30-dez-08	30-set-11	Adimplente
2	025827905	18349951000136	202.474,22	6.074,22	130.173,60	130.173,60	31-dez-08	29-mar-11	Adimplente
2	025828585	5054861000176	328.112,00	32.812,00			30-dez-08	18-jan-10	Excluído
2	025828699	5054861000176	273.167,00	27.317,00			30-dez-08	18-ago-10	Excluído
2	025828816	5054861000176	218.223,00	21.823,00			31-dez-08	18-ago-11	Adimplente
2	025829613	10132777000163	141.300,00	4.240,00			14-jan-09	02-jan-12	Adimplente
2	025830630	76235761000194	416.744,77	22.544,77			30-dez-08	31-jul-11	Adimplente
2	025830859	77001311000108	474.392,48	80.192,48	296.572,32	296.572,32	31-dez-08	31-mar-11	Adimplente
2	025832567	76975259000110	314.618,04	19.318,04			31-dez-08	30-jun-11	Adimplente
2	025833363	83102798000100	186.867,84	15.192,84	34.335,00	34.335,00	31-dez-08	30-dez-11	Adimplente
2	025835083	45728326000178	131.119,58	3.949,58			31-dez-08	20-mai-11	Adimplente
2	025784646	1067107000110	206.653,36	10.253,36	90.502,00	196.400,00	29-dez-08	29-dez-10	Adimplente
2	025782488	45550167000164	101.237,11	3.037,11			30-dez-08	31-ago-11	Adimplente
2	025767144	76247378000156	167.577,39	20.627,39	109.360,00	146.950,00	31-dez-08	30-jun-11	Concluído
2	025772141	87613493000113	140.691,25	42.491,25	78.560,00	98.200,00	05-dez-08	30-jul-10	Concluído
2	025759067	5054861000176	218.223,00	21.823,00			31-dez-08	18-ago-11	Adimplente
2	025758938	5054861000176	218.223,00	21.823,00			30-dez-08	18-ago-10	Excluído
2	025761330	5648696000180	416.167,89	21.967,89			30-dez-08	30-set-11	Adimplente
2	025761778	5303144000130	409.000,00	14.800,00			30-dez-08	30-set-11	Adimplente
2	025722318	87613493000113	448.050,64	53.850,64		394.200,00	05-dez-08	30-mar-10	Concluído
2	025723553	82892308000153	113.066,70	14.866,70			31-dez-08	30-jul-11	Adimplente
2	025732541	45093267000109	101.237,11	3.037,11	98.200,00	98.200,00	26-dez-08	20-out-10	Adimplente
2	025733015	46737219000179	101.695,23	3.495,23	65.106,60	65.106,60	30-dez-08	20-jul-11	Adimplente
2	025735955	51816247000111	105.660,25	7.460,25	78.560,00	98.200,00	31-dez-08	20-dez-10	Adimplente
2	025740283	1125780000169	311.820,19	16.520,19	59.060,00	59.060,00	29-dez-08	29-dez-11	Adimplente
2	025742774	5054861000176	657.778,00	65.778,00			30-dez-08	18-jan-10	Excluído
2	025742888	5054861000176	438.000,00	43.800,00			31-dez-08	18-dez-11	Adimplente
2	025742660	5054861000176	163.278,00	16.328,00			30-dez-08	18-ago-10	Excluído
2	025743029	5054861000176	218.223,00	21.823,00	39.280,00	39.280,00	31-dez-08	30-jun-11	Adimplente
2	025743133	5054861000176	163.278,00	16.328,00			31-dez-08	18-ago-11	Adimplente
2	025742992	5054861000176	218.223,00	21.823,00			31-dez-08	18-ago-11	Adimplente
2	025743247	5054861000176	218.223,00	21.823,00			31-dez-08	18-ago-11	Adimplente
2	025663910	5648696000180	1.039.578,95	51.978,95			30-dez-08	30-set-11	Adimplente
2	025664935	1616271000139	324.156,72	28.856,72	77.782,02	77.782,02	31-dez-08	30-jun-11	Adimplente
2	025665526	18315226000147	206.236,42	9.836,42			31-dez-08	31-mar-11	Adimplente
2	025668582	1614414000173	104.587,74	6.387,74	19.640,00	19.640,00	30-dez-08	30-out-11	Adimplente
2	025669056	1612089000100	218.222,22	21.822,22			16-dez-08	30-out-11	Adimplente

2	025684621	1612331000145	101.326,61	3.126,61	19.640,00	19.640,00	23-dez-08	30-out-11	Adimplente
2	025691567	18301028000124	304.679,83	9.379,83	103.680,00	103.680,00	16-dez-08	30-set-11	Adimplente
2	025692696	18318618000160	489.033,56	94.833,56	394.200,00	394.200,00	31-dez-08	31-mar-11	Adimplente
2	025693056	18504167000155	351.280,26	55.980,26			30-dez-08	30-out-11	Adimplente
2	025696240	75963256000101	118.973,08	20.773,08			30-dez-08	31-mai-11	Adimplente
2	025696574	75498576000120	158.429,90	11.479,90	146.950,00	146.950,00	31-dez-08	30-jun-11	Adimplente
2	025697047	75393082000180	135.349,38	37.149,38	19.640,00	19.640,00	31-dez-08	31-jul-11	Adimplente
2	025701930	18094854000140	226.245,78	29.845,78	47.941,00	47.941,00	12-dez-08	30-abr-11	Adimplente
2	025702519	18349951000136	253.453,60	7.603,60	123.318,36	123.318,36	31-dez-08	29-mar-11	Adimplente
2	025707294	5058441000168	2.378.294,22	401.694,22	402.831,06	402.831,06	30-dez-08	15-out-11	Adimplente
2	025707307	5058441000168	4.756.718,74	802.118,74	840.920,00	840.920,00	30-dez-08	15-ago-11	Adimplente
2	025864424	18404913000139	101.237,11	3.037,11	98.200,00	98.200,00	31-dez-08	30-out-11	Adimplente
2	025865015	18404947000123	102.594,50	4.394,50	19.639,78	19.639,78	31-dez-08	30-out-11	Adimplente
2	025612726	87614269000146	126.599,54	28.399,54	78.560,00	98.200,00	04-set-08	30-set-10	Concluído
2	025619440	83102798000100	127.035,27	28.835,27	19.640,00	19.640,00	31-dez-08	30-dez-11	Adimplente
2	025619556	83102798000100	163.242,85	65.042,85	19.640,00	19.640,00	31-dez-08	30-dez-11	Adimplente
2	025623974	83102574000106	109.111,12	10.911,12			31-dez-08	30-dez-11	Adimplente
2	025630691	45093267000109	120.907,22	3.627,22	23.456,00	23.456,00	26-dez-08	18-abr-11	Adimplente
2	025630704	46181376000140	120.321,21	22.121,21		98.200,00	31-dez-08	30-set-10	Concluído
2	025631051	45709920000111	127.448,62	20.058,62	85.912,00	107.390,00	31-dez-08	20-out-10	Concluído
2	025631615	46737219000179	116.744,57	9.354,57			30-dez-08	20-set-11	Adimplente
2	025641952	46195079000154	910.195,30	309.705,30			30-dez-08	20-fev-12	Adimplente
2	025644799	51816247000111	101.227,48	3.027,48	78.560,00	98.200,00	31-dez-08	20-dez-10	Adimplente
2	025648239	49576416000141	127.072,09	19.682,09	107.390,00	107.390,00	31-dez-08	20-ago-10	Adimplente
2	025656087	45709896000110	551.919,10	58.819,10	138.068,00	138.068,00	31-dez-08	20-jun-11	Adimplente
2	025658809	25063991000182	307.173,58	11.873,58	203.019,00	295.300,00	31-dez-08	31-dez-10	Adimplente
2	025572433	5058441000168	4.544.781,05	590.181,05	790.920,00	790.920,00	30-dez-08	15-ago-11	Adimplente
2	025573012	5832977000199	355.413,00	10.663,00			30-dez-08	01-fev-10	Excluído
2	025577992	10091569000163	314.144,32	18.844,32	83.156,48	83.156,48	31-dez-08	30-nov-11	Adimplente
2	025580407	76105659000174	369.125,00	73.825,00			20-ago-08	30-nov-11	Adimplente
2	025582447	1619323000120	139.624,58	12.454,58	59.795,33	85.229,33	30-dez-08	30-out-11	Adimplente
2	025592129	28615557000156	475.019,49	80.819,49	222.525,90	222.525,90	30-dez-08	30-mar-11	Adimplente
2	025597574	8148470000109	141.600,00	4.540,00			30-dez-08	20-mai-11	Adimplente
2	025606922	87613287000103	216.321,91	115.360,41	27.360,57	27.360,57	12-ago-08	28-fev-11	Adimplente
2	025607051	87613287000103	224.749,10	77.799,10	29.390,00	29.390,00	12-ago-08	28-fev-11	Adimplente
2	025611251	87613550000164	106.057,75	5.096,25	20.192,30	20.192,30	02-dez-08	30-mar-11	Adimplente

2	025533963	27165646000185	274.200,17	28.350,17	49.170,00	49.170,00	30-dez-08	30-mar-11	Adimplente
2	025595866	8349102000129	416.590,00	12.500,00	180.818,00	180.818,00	04-nov-08	10-jul-11	Adimplente
2	025522598	13654454000128	207.202,00	10.802,00			29-dez-08	05-mai-11	Adimplente
2	025531035	7598659000130	545.918,63	52.818,63	98.620,00	98.620,00	31-dez-08	30-out-11	Adimplente
2	025531704	31796659000120	406.391,75	12.191,75	118.260,00	118.260,00	29-set-08	05-mar-11	Adimplente
2	025539339	36862621000121	756.643,18	36.073,18			19-dez-08	31-mar-11	Adimplente
2	025541822	1629276000104	837.027,26	47.227,26			31-dez-08	30-out-11	Adimplente
2	025542283	1740422000166	849.035,00	59.235,00			09-dez-08	30-mar-11	Adimplente
2	025542179	1740422000166	317.447,50	22.147,50			09-dez-08	30-mar-11	Adimplente
2	025543863	1616319000109	317.447,50	22.147,50			19-dez-08	30-mai-10	Excluído
2	025543759	1616319000109	849.035,00	59.235,00			19-dez-08	30-mai-10	Excluído
2	025544888	41611856000180	202.474,23	6.074,23			29-dez-08	30-set-11	Adimplente
2	025546725	17700758000135	101.237,11	3.037,11	19.640,00	19.640,00	30-dez-08	30-out-11	Adimplente
2	025547417	18125146000129	152.000,00	5.050,00	29.390,00	29.390,00	31-dez-08	30-mar-11	Adimplente
2	025547740	18659334000137	146.562,46	48.362,46	19.640,00	19.640,00	31-dez-08	30-jun-11	Adimplente
2	025549563	18298174000148	157.103,74	10.153,74			24-dez-08	31-mar-12	Adimplente
2	025549895	1615422000134	102.948,75	4.748,75	69.407,76	98.200,00	31-dez-08	30-abr-11	Adimplente
2	025550362	18301010000122	110.523,78	12.323,78	98.200,00	98.200,00	31-dez-08	31-mar-11	Adimplente
2	025552070	18017400000175	120.980,00	3.700,00			23-dez-08	30-dez-10	Excluído
2	025556176	24179665000172	176.869,32	29.919,32	146.950,00	146.950,00	30-dez-08	30-jul-11	Adimplente
2	025898886	8161341000150	110.775,00	3.385,00	55.703,00	55.703,00	01-dez-08	10-fev-11	Adimplente
2	026011784	18309724000187	1.359.058,72	371.458,72	197.520,00	197.520,00	31-dez-08	31-mar-11	Adimplente
2	026041598	44430783000119	101.320,00	3.120,00			31-dez-08	20-fev-11	Adimplente
2	026041601	46737219000179	113.349,60	15.149,60	98.200,00	98.200,00	30-dez-08	20-mai-11	Adimplente
2	026042394	45726742000137	112.508,29	14.308,29	98.200,00	98.200,00	30-dez-08	20-dez-11	Adimplente
2	026055043	5054861000176	328.112,00	32.812,00			30-dez-08	18-jan-10	Excluído
2	026055158	5054861000176	438.000,00	43.800,00			31-dez-08	18-dez-11	Adimplente
2	026055262	5054861000176	328.112,00	32.812,00			30-dez-08	18-jan-10	Excluído
2	026055376	5054861000176	438.000,00	43.800,00			31-dez-08	18-dez-11	Adimplente
2	026055480	5054861000176	218.223,00	21.823,00			30-dez-08	18-ago-10	Excluído
2	026055595	5054861000176	218.223,00	21.823,00			31-dez-08	18-ago-11	Adimplente
2	026055608	5054861000176	218.223,00	21.823,00			31-dez-08	18-ago-11	Adimplente
2	026055712	5054861000176	328.112,00	32.812,00			31-dez-08	18-ago-11	Adimplente
2	026059241	6554430000131	542.426,37	49.326,37			31-dez-08	31-jul-11	Adimplente
2	026060269	76978881000181	184.641,34	17.911,34	33.346,00	33.346,00	31-dez-08	30-jun-11	Adimplente
2	026432141	82929407000162	118.221,10	20.021,10	38.189,98	57.829,98	30-dez-08	31-dez-11	Adimplente
2	026496649	2316537000190	720.824,52	29.924,52	358.369,82	358.369,82	31-dez-08	30-jun-11	Adimplente

2	026497445	1612495000172	204.058,68	7.658,68	196.400,00	196.400,00	31-dez-08	30-out-10	Adimplente
2	026202734	5648696000180	206.733,84	10.333,84			30-dez-08	30-set-11	Adimplente
2	026190985	45093267000109	200.985,00	4.585,00	196.400,00	196.400,00	26-dez-08	18-abr-11	Adimplente
2	026191126	45291234000173	205.342,68	8.942,68		196.400,00	31-dez-08	29-jun-10	Adimplente
2	026192706	1125780000169	205.982,38	9.582,38	39.280,00	39.280,00	29-dez-08	29-dez-11	Adimplente
2	026193617	25063991000182	1.018.144,33	30.544,33	790.080,00	987.600,00	31-dez-08	31-dez-10	Adimplente
2	026186567	1789551000149	161.645,00	14.695,00			13-nov-08	31-dez-11	Adimplente
2	026596011	76977768000181	233.249,18	36.849,18		39.280,00	31-dez-08	30-jun-11	Adimplente
2	026605242	18349928000141	304.432,99	9.132,99	59.060,00	59.060,00	31-dez-08	30-out-11	Adimplente
2	026501787	45152139000199	122.810,80	24.610,80		98.200,00	26-dez-08	30-set-10	Adimplente
2	026502701	59764399000120	147.201,29	29.921,29		117.280,00	31-dez-08	30-jun-10	Concluído
2	026503944	8161341000150	101.237,11	3.037,11	19.640,00	19.640,00	01-dez-08	10-mai-11	Adimplente
2	026510338	8945727000153	310.065,00	14.765,00			30-dez-08	30-set-11	Adimplente
2	026510558	76105667000110	122.443,34	24.243,34		19.640,00	30-out-08	31-mar-11	Adimplente
2	026510994	75963256000101	118.749,95	20.549,95	98.200,00	98.200,00	30-dez-08	30-nov-10	Adimplente
2	026509977	18313882000100	153.816,97	4.614,51	45.104,38	45.104,38	12-dez-08	31-mar-12	Adimplente
2	026595328	6554422000195	304.433,00	9.133,00			31-dez-08	30-abr-11	Adimplente
2	026608194	29138286000158	547.932,72	54.832,72		493.100,00	25-set-08	25-jun-10	Concluído
2	026605576	45152139000199	101.132,04	2.932,04	98.200,00	98.200,00	26-dez-08	30-abr-10	Concluído
2	026605680	1612331000145	214.021,37	19.005,97	26.581,37	47.466,75	23-dez-08	30-set-11	Adimplente
2	026629688	1137116000130	508.350,52	15.250,52	194.478,63	194.478,63	31-dez-08	31-dez-11	Adimplente
2	026630268	18094870000132	101.237,12	3.037,12			30-dez-08	30-jun-11	Adimplente
2	026814824	75743377000130	150.215,56	52.015,56	98.200,00	98.200,00	31-dez-08	30-jun-11	Adimplente
2	026815079	75845503000167	101.199,12	2.999,12	98.200,00	98.200,00	31-dez-08	31-mar-11	Adimplente
2	026770001	18094870000132	192.278,36	5.768,36			30-dez-08	30-out-11	Adimplente
2	026813130	18244335000110	110.318,69	12.118,69	98.200,00	98.200,00	12-dez-08	31-mar-11	Adimplente
2	026813244	22705248000190	102.232,09	4.032,09	19.640,00	19.640,00	31-dez-08	30-out-11	Adimplente
2	026816107	75963256000101	132.748,35	34.548,35	98.200,00	98.200,00	30-dez-08	30-nov-10	Adimplente
2	026777945	76179829000165	101.238,00	3.038,00	29.460,00	29.460,00	31-dez-08	31-mar-11	Adimplente
2	026817018	87613428000198	154.545,71	56.345,71	78.560,00	98.200,00	06-nov-08	30-mar-11	Adimplente
2	026818252	45550167000164	202.474,23	6.074,23	39.280,00	39.280,00	30-dez-08	31-ago-11	Adimplente
2	027475838	48664304000180	123.588,98	23.552,19		100.036,79	30-dez-08	30-jan-10	Concluído
2	027476299	46137477000114	113.945,40	13.908,61	51.000,00	51.000,00	30-dez-08	20-mar-11	Adimplente
2	027476302	46137477000114	212.870,07	16.470,07			30-dez-08	20-mar-11	Adimplente
2	027476521	45550167000164	253.453,61	7.603,61			30-dez-08	31-ago-11	Adimplente
2	027476635	49556863000139	111.293,47	11.256,68	100.036,79	100.036,79	26-dez-08	30-jun-11	Adimplente
2	027476749	49556863000139	261.212,15	15.362,15	245.850,00	245.850,00	26-dez-08	30-jun-11	Adimplente

2	027477096	46578522000176	253.453,61	7.603,61	245.850,00	245.850,00	30-dez-08	31-mai-11	Adimplente
2	027477879	44531788000138	242.085,82	45.685,82	19.640,00	19.640,00	23-dez-08	20-jan-12	Adimplente
2	027479254	46223699000150	253.259,23	7.409,23	245.850,00	245.850,00	30-dez-08	28-fev-11	Concluído
2	027479704	44437549000113	102.298,47	4.098,47			31-dez-08	20-fev-11	Adimplente
2	027463540	16435547000150	130.080,25	7.855,25		122.225,00	18-dez-08	18-dez-10	Adimplente
2	027463769	13040233000160	370.166,11	74.866,11	9.154,30	9.154,30	30-dez-08	05-nov-11	Adimplente
2	027464346	27142702000166	333.367,33	38.067,33			30-dez-08	30-mar-11	Adimplente
2	027466285	23804149000129	218.396,80	21.996,80			30-dez-08	30-out-10	Excluído
2	027463090	13809397000109	304.433,00	9.133,00	259.007,63	259.007,63	29-dez-08	05-jun-11	Adimplente
2	027468006	10091569000163	321.376,95	26.076,95			31-dez-08	02-nov-11	Adimplente
2	026810407	17963083000117	202.474,23	6.074,23	39.279,96	39.279,96	30-dez-08	30-out-11	Adimplente
2	027468662	76206473000101	106.876,48	8.676,48	19.640,00	19.640,00	24-dez-08	24-set-11	Adimplente
2	027468776	76206606000140	109.111,11	10.911,11	19.640,00	19.640,00	30-dez-08	30-mar-11	Adimplente
2	027468442	78121878000172	112.165,00	13.965,00	29.243,96	29.243,96	30-dez-08	30-jun-11	Adimplente
2	027468994	77116663000109	101.970,00	3.770,00	1.325,70	1.325,70	29-dez-08	29-out-11	Adimplente
2	027469021	76995448000154	109.118,98	10.918,98		98.200,00	26-dez-08	26-set-10	Concluído
2	027468880	77398154000108	101.237,11	3.037,11	98.200,00	98.200,00	29-dez-08	29-abr-11	Adimplente
2	027469135	75587204000170	106.898,26	8.698,26	98.200,00	98.200,00	26-dez-08	30-mar-11	Adimplente
2	027472758	82854670000130	331.905,14	36.605,14	295.300,00	295.300,00	31-dez-08	31-dez-10	Adimplente
2	027472862	46599817000129	119.853,55	17.408,55	102.445,00	102.445,00	23-dez-08	19-fev-11	Adimplente
2	027473117	45160173000105	150.130,71	3.180,71	146.950,00	146.950,00	26-dez-08	30-ago-10	Concluído
2	027474351	45291234000173	108.521,76	8.484,97	100.036,79	100.036,79	31-dez-08	20-dez-10	Adimplente
2	027475274	47826763000150	104.720,34	4.683,55	57.571,17	57.571,17	26-dez-08	30-jan-11	Adimplente
2	027482093	46599809000182	137.148,53	38.948,53	54.992,00	98.200,00	29-dez-08	20-jan-11	Concluído
2	027482324	2884153000174	304.433,68	9.133,68	74.149,83	74.149,83	30-dez-08	30-dez-11	Adimplente
2	027483569	16440778000151	253.929,70	8.079,70			22-dez-08	05-mar-11	Adimplente
2	027483787	76208479000118	169.435,10	71.235,10	37.110,00	37.110,00	30-dez-08	30-abr-11	Adimplente
2	027460690	14043574000151	1.227.316,09	239.716,09			30-dez-08	05-mar-12	Adimplente
2	027461496	13647557000160	518.100,00	25.000,00	98.620,00	98.620,00	31-dez-08	31-mar-11	Adimplente
2	027483891	75924290000169	101.218,04	3.018,04	98.200,00	98.200,00	30-dez-08	30-set-11	Adimplente
2	027484365	44430221000175	101.237,11	3.037,11			31-dez-08	05-jul-11	Adimplente
2	027485174	5054861000176	328.112,00	32.812,00			30-dez-08	18-jan-10	Excluído
2	027485288	5054861000176	328.112,00	32.812,00			30-dez-08	18-jan-10	Excluído
2	027485392	5054861000176	328.112,00	32.812,00			30-dez-08	18-jan-10	Excluído
2	027485405	5054861000176	547.889,00	54.789,00			30-dez-08	18-jan-10	Excluído
2	027485510	5054861000176	547.889,00	54.789,00			30-dez-08	18-jan-10	Excluído
2	027499836	76205707000104	307.289,29	13.373,89	235.132,32	293.915,40	29-dez-08	29-out-10	Concluído

2	027499940	1775418500012 2	102.077,17	4.569,47				26-dez-08	30-dez-12	Adimplente
2	027599645	1824136400012 9	100.855,34	3.090,00	78.125,34	97.765,34		31-dez-08	30-jul-11	Adimplente
2	027599750	1812822300010 2	232.453,11	36.745,41	53.839,19	53.839,19		31-dez-08	30-abr-11	Adimplente
2	027599864	1801746700010 0	216.000,00	19.600,00				31-dez-08	30-dez-12	Adimplente
2	027584174	1009156900016 3	2.173.352,2 3	196.752,23		395.320,00		31-dez-08	30-out-11	Adimplente
2	027584405	6553895000178	152.605,16	5.655,16	146.950,00	146.950,00		30-dez-08	30-abr-11	Adimplente
2	027585097	2350000200014 5	202.474,23	6.074,23				31-dez-08	30-abr-11	Adimplente
2	027585432	6554414000149	304.433,00	9.133,00	295.300,00	295.300,00		30-dez-08	30-abr-11	Concluído
2	027585328	6554422000195	304.600,00	9.300,00				31-dez-08	30-abr-11	Adimplente
2	027585766	6554828000178	255.236,48	9.386,48	49.170,00	49.170,00		31-dez-08	30-abr-11	Adimplente
2	027586908	8289230800015 3	438.000,00	43.800,00				31-dez-08	30-jul-11	Adimplente
2	027588270	4616217800013 0	225.507,07	29.107,07				31-dez-08	05-jan-12	Adimplente
2	027588948	5110455200018 0	124.982,43	26.782,43	57.682,68	57.682,68		31-dez-08	05-fev-11	Adimplente
2	027589745	4693576300012 5	101.957,51	3.757,51	98.200,00	98.200,00		31-dez-08	29-jun-11	Adimplente
2	027589527	4444690400011 0	161.750,93	63.550,93				31-dez-08	20-out-11	Adimplente
2	027592585	1371480300015 0	205.000,00	9.984,60	195.015,40	195.015,40		31-dez-08	05-abr-11	Adimplente
2	027594419	1369875800019 7	1.770.000,0 0	90.100,00	300.000,00	635.980,00		29-dez-08	05-set-11	Adimplente
2	027594638	1384589600015 1	1.016.717,4 0	30.502,00	197.243,08	197.243,08		29-dez-08	05-set-11	Adimplente
2	027595228	7387509000188	221.438,56	6.643,16				31-dez-08	31-out-11	Adimplente
2	027595552	7598659000130	147.692,40	12.017,00	108.540,32	135.675,40		31-dez-08	30-mar-11	Adimplente
2	027595770	2320406000187	263.699,47	19.926,37	98.264,94	98.264,94		24-dez-08	31-out-11	Adimplente
2	027596808	6376974000150	201.100,00	6.084,60	60.669,29	60.669,29		29-dez-08	30-out-11	Adimplente
2	027596912	1613315000177	214.516,94	19.501,54	195.015,40	195.015,40		29-dez-08	31-mai-11	Adimplente
2	027596681	5648696000180	310.842,11	15.542,11				30-dez-08	30-set-11	Adimplente
2	027597592	6089668000133	202.000,00	6.984,60	117.106,75	117.106,75		23-dez-08	30-set-11	Adimplente
2	027597605	1789971700011 0	219.136,46	73.571,06	79.056,57	145.565,40		24-dez-08	30-set-10	Concluído
2	027597937	1829137700010 2	127.470,32	29.616,47	97.853,85	97.853,85		22-dez-08	30-nov-10	Adimplente
2	027598620	1818605600014 8	169.893,94	22.943,94		29.390,00		31-dez-08	31-mar-12	Adimplente
2	027598953	1831381700018 5	168.060,71	22.495,31	145.565,40	145.565,40		31-dez-08	31-dez-10	Adimplente
2	027599081	1678134600010 4	176.068,28	29.810,58	56.572,48	56.572,48		31-dez-08	31-mar-11	Adimplente
2	027601151	9148131000195	150.067,42	4.502,02				30-dez-08	30-set-11	Excluído
2	027603318	2411726000142	206.233,23	11.217,83	195.015,40	195.015,40		23-dez-08	23-dez-10	Concluído
2	027603537	1809474000141	201.046,80	6.031,40				31-dez-08	31-dez-11	Adimplente
2	027603756	1785492000130	830.006,31	30.316,31	196.400,00	196.400,00		30-dez-08	30-dez-11	Adimplente
2	027603974	4659981700012 9	102.861,51	3.561,51				23-dez-08	20-mai-11	Adimplente
2	027604001	4784283600010 5	155.466,59	35.466,59				26-dez-08	20-nov-11	Adimplente

2	027604229	7699546300010 0	107.242,81	6.182,41	80.848,32	101.060,40	24-dez-08	24-abr-10	Concluído
2	027604333	7699546300010 0	224.100,58	19.195,18	163.924,32	204.905,40	24-dez-08	24-abr-10	Concluído
2	027604771	2350000200014 5	202.527,89	6.127,89			31-dez-08	30-abr-11	Adimplente
2	027604885	6554836000114	101.240,00	3.040,00	39.280,00	19.640,00	29-dez-08	31-dez-11	Adimplente
2	027604999	4152213700019 3	202.862,51	6.462,51	39.280,00	39.280,00	31-dez-08	30-abr-11	Adimplente
2	027605142	9558923000014 4	173.146,83	27.581,43	145.565,40	145.565,40	23-dez-08	23-set-10	Concluído
2	027605257	9558923000014 4	133.186,61	32.126,21	101.060,40	101.060,40	23-dez-08	31-mar-11	Adimplente
2	027605361	2353946300012 1	1.310.578,4 9	126.563,09			30-dez-08	30-dez-12	Adimplente
2	027605475	1137116000130	202.092,17	7.076,77	27.029,14	66.032,22	31-dez-08	31-dez-11	Adimplente
2	027605707	1369875800019 7	521.715,40	30.000,00	257.953,89	356.296,97	30-dez-08	05-set-11	Adimplente
2	027618339	6716880000183	1.018.150,0 0	30.550,00	232.481,05	232.481,05	31-dez-08	30-abr-12	Adimplente
2	027685781	1831300700012 9	103.522,27	5.322,27	98.200,00	98.200,00	31-dez-08	31-mar-11	Adimplente
2	027685895	1809482100010 8	278.939,87	33.089,87	196.680,00	245.850,00	31-dez-08	28-fev-11	Adimplente
2	027685908	1772317200019 6	108.807,03	10.607,03	19.640,00	19.640,00	31-dez-08	31-dez-11	Adimplente
2	027686036	1812821500015 8	192.853,80	6.343,80	149.208,00	186.510,00	31-dez-08	30-mar-11	Adimplente
2	027686255	1831386600011 8	202.082,96	7.067,56	39.003,00	39.003,00	31-dez-08	31-mar-11	Adimplente
2	027686473	1883696500018 4	311.278,36	15.978,36			31-dez-08	30-abr-11	Adimplente
2	027686692	1771047600011 9	161.387,45	4.547,45	56.007,56	56.007,56	31-dez-08	30-mar-11	Adimplente
2	027686705	1774792400015 9	914.758,14	27.442,74		177.463,08	31-dez-08	30-abr-11	Adimplente
2	027687166	1812822300010 2	113.145,67	14.945,67	78.560,00	98.200,00	31-dez-08	30-abr-11	Adimplente
2	027685239	1868293000013 8	142.922,36	44.722,36	98.200,00	98.200,00	29-dez-08	28-fev-11	Adimplente
2	027444109	7910755000172	640.059,00	19.219,76	496.671,43	620.839,24	31-dez-08	30-abr-11	Adimplente
2	027444431	7699544800015 4	670.000,00	80.769,20	531.014,79	589.230,80	29-dez-08	20-mar-11	Adimplente
2	027444546	7663941000154	766.250,37	126.184,97	128.013,00	128.013,00	29-dez-08	30-set-11	Adimplente
2	027444651	7663941000154	211.508,40	16.493,00	41.694,00	41.694,00	29-dez-08	30-out-11	Adimplente
2	027444879	1678830900012 8	88.400,69	5.914,01	38.164,51	38.164,51	31-dez-08	30-abr-11	Adimplente
2	027445574	1830321400010 0	101.000,00	3.492,30			31-dez-08	30-abr-11	Adimplente
2	027446047	1829952900011 3	109.344,15	11.836,45			31-dez-08	30-out-11	Adimplente
2	027445688	8767154000115	508.402,62	16.687,22	491.715,40	491.715,40	30-dez-08	30-set-11	Adimplente
2	027446370	4694739600018 0	139.494,70	3.819,30	135.675,40	135.675,40	26-dez-08	31-dez-10	Adimplente
2	027446152	4659980900018 2	673.944,15	188.034,44	97.181,94	97.181,94	29-dez-08	20-out-11	Adimplente
2	027446266	7598618000144	139.875,40	4.200,00	135.675,40	135.675,40	30-dez-08	30-jun-11	Adimplente
2	027750767	1855759500014 6	564.684,52	71.584,52	63.363,34	161.983,34	31-dez-08	30-abr-11	Adimplente
2	027485060	5054861000176	328.112,00	32.812,00			30-dez-08	18-jan-10	Excluído
2	027758624	1365445400012 8	1.041.918,0 0	54.318,00			29-dez-08	05-mai-11	Adimplente
2	027830877	1382548400015 0	770.000,00	79.100,00	138.180,00	138.180,00	31-dez-08	05-mai-11	Adimplente

2	027829308	1404266700016 1	300.025,00	25.889,60	274.135,40	274.135,40	31-dez-08	05-mar-11	Adimplente
2	027829745	1384589600015 1	282.614,40	8.479,00	54.827,08	54.827,08	31-dez-08	05-nov-11	Adimplente
2	027830094	5058441000168	321.342,87	28.812,07	89.338,91	89.338,91	30-dez-08	15-out-11	Adimplente
2	027831122	1398830800013 9	623.158,00	31.158,00	592.000,00	592.000,00	30-dez-08	05-set-11	Adimplente
2	027831236	7891666000126	202.474,50	6.074,50		39.280,00	31-dez-08	28-fev-12	Adimplente
2	027831340	7587983000153	239.213,78	42.813,78	53.086,92	53.086,92	31-dez-08	30-ago-11	Adimplente
2	027831455	7598600000142	1.018.144,3 3	30.544,33	987.600,00	987.600,00	31-dez-08	30-out-11	Adimplente
2	027831905	7443708000166	916.186,71	27.486,71	183.516,55	183.516,55	31-dez-08	30-nov-11	Adimplente
2	027832033	1050893500013 7	151.500,00	4.550,00	146.950,00	146.950,00	29-dez-08	29-out-10	Concluído
2	027832702	7726540000104	860.115,69	70.315,69	789.800,00	789.800,00	31-dez-08	30-jun-11	Adimplente
2	027833277	2717410100013 5	255.318,29	9.468,29			30-dez-08	30-mar-11	Adimplente
2	027833495	2710436300012 3	360.887,23	115.037,23			30-dez-08	30-mar-11	Adimplente
2	027833945	1005727000124	17.798.716, 21	1.739.849,0 5	3.367.544,6 4	16.058.867, 16	29-dez-08	28-fev-11	Adimplente
2	027834074	3686262100012 1	8.342.982,1 5	432.382,15	4.270.141,4 8	4.270.141,4 8	30-dez-08	31-mar-11	Adimplente
2	027834188	1738780000134	3.151.455,8 8	185.855,88	2.965.600,0 0	2.965.600,0 0	30-dez-08	30-mar-11	Adimplente
2	027834305	1169416000109	9.544.384,9 9	507.417,83	2.147.183,0 0	2.147.183,0 0	31-dez-08	30-mar-11	Adimplente
2	027834419	1629276000104	3.239.799,7 1	175.299,71			31-dez-08	30-out-11	Adimplente
2	027834524	6477822000144	1.530.000,0 0	47.900,00			30-dez-08	30-set-11	Adimplente
2	027835114	1613126000102	202.957,88	6.557,88	39.280,00	39.280,00	31-dez-08	30-ago-11	Adimplente
2	027835228	1812514600012 9	413.288,48	19.088,48	78.840,00	78.840,00	31-dez-08	30-mar-11	Adimplente
2	027836462	1830746200011 1	202.485,90	6.085,90	54.717,04	54.717,04	31-dez-08	28-abr-11	Adimplente
2	027836912	1827806900014 7	510.487,14	17.387,14		493.100,00	30-dez-08	30-jul-10	Concluído
2	027837155	1840918500015 8	202.474,44	6.074,44		196.400,00	31-dez-08	30-out-10	Concluído
2	027839978	7620886700010 7	574.313,50	81.213,50			31-dez-08	30-abr-11	Adimplente
2	027840007	7700131100010 8	3.540.704,6 5	575.104,65	71.470,96	71.470,96	31-dez-08	30-set-11	Adimplente
2	027840111	7620660600014 0	548.032,72	54.932,72			30-dez-08	30-out-10	Excluído
2	027845128	8277725100014 1	168.820,23	21.870,23	146.950,00	146.950,00	30-dez-08	31-dez-10	Concluído
2	027916022	7660350000123	205.279,37	10.263,97	156.012,32	195.015,40	31-dez-08	30-ago-11	Adimplente
2	027953980	1050893500013 7	814.300,00	24.500,00	789.800,00	789.800,00	31-dez-08	30-ago-11	Adimplente
2	027984268	1226423000014 7	366.439,35	21.689,35	65.364,60	65.364,60	31-dez-08	28-jun-11	Adimplente
2	027984372	4658218500019 0	247.923,40	8.254,65			31-dez-08	31-dez-11	Adimplente
2	027984486	4658218500019 0	111.656,28	6.847,57			31-dez-08	31-jul-11	Adimplente
2	027847055	1312888900013 9	310.000,00	14.700,00			31-dez-08	31-ago-10	Excluído
2	027874457	1050893500013					26-dez-	26-out-	Concluído

		7	149.300,00	4.565,36	144.734,64	144.734,64	08	10	
2	027984604	1226423000014 7	1.321.421,3 8	185.471,38	34.873,66	34.873,66	31-dez- 08	31-mai- 11	Adimplente
2	027985295	5277173000175	505.000,00	16.053,80			30-dez- 08	30-out- 11	Adimplente
2	027985412	6623038400014 7	202.474,23	6.074,23	98.200,00	98.200,00	31-dez- 08	28-fev- 11	Adimplente
2	027985527	1830747000016 8	305.608,59	10.308,59	147.650,00	147.650,00	31-dez- 08	28-abr- 11	Adimplente
2	027985631	1840918500015 8	260.082,66	14.232,66	245.850,00	245.850,00	31-dez- 08	30-out- 10	Concluído
2	027986105	1380821700017 4	508.400,00	15.300,00	217.752,96	217.752,96	31-dez- 08	31-mar- 11	Adimplente
2	027986437	1365445400012 8	520.220,50	27.120,50			30-dez- 08	05-mai- 11	Adimplente
2	027986761	7598634000137	606.988,64	113.888,64	98.620,00	98.620,00	31-dez- 08	30-set- 11	Adimplente
2	027987234	1814075600010 0	606.314,62	113.214,62	98.620,00	98.620,00	31-dez- 08	30-dez- 11	Adimplente
2	027987348	1812514600012 9	516.000,00	22.900,00	147.930,00	147.930,00	31-dez- 08	30-mar- 11	Adimplente
2	027987568	2353946300012 1	519.953,00	26.853,00	98.620,00	98.620,00	31-dez- 08	30-dez- 12	Adimplente
2	027988478	1009156900016 3	536.853,97	43.753,97		98.620,00	31-dez- 08	02-nov- 11	Adimplente
2	027988583	1612559000135	101.250,00	3.050,00	14.081,88	33.721,88	30-dez- 08	30-abr- 11	Adimplente
2	027988928	7781747600014 4	157.841,00	10.891,00		29.390,00	30-dez- 08	30-nov- 11	Adimplente
2	027989057	7620564000010 8	518.303,88	25.203,88	394.480,00	493.100,00	30-dez- 08	30-out- 10	Concluído
2	027989389	8147813300017 0	304.894,71	9.594,71	295.300,00	295.300,00	31-dez- 08	30-jun- 11	Adimplente
2	027989507	2913828600015 8	547.888,89	54.788,89	435.012,83	435.012,83	31-dez- 08	26-abr- 11	Adimplente
2	027991102	9240624800017 5	101.500,00	3.300,00		19.640,00	31-dez- 08	30-ago- 11	Adimplente
2	027991654	9245103800010 7	127.048,00	28.848,00	78.560,00	98.200,00	31-dez- 08	30-dez- 10	Adimplente
2	027991768	8761351900012 3	167.920,08	69.720,08	46.350,40	46.350,40	31-dez- 08	30-mai- 11	Adimplente
2	027992565	8289226600015 0	125.940,21	23.495,21		20.489,00	31-dez- 08	03-jun- 11	Adimplente
2	027993142	8310225100010 4	510.581,39	116.381,39	78.840,00	78.840,00	31-dez- 08	30-dez- 11	Adimplente
2	027993694	4534396900010 1	158.444,29	11.494,29		146.950,00	31-dez- 08	20-out- 10	Concluído
2	027993707	6571207700013 0	153.310,07	6.360,07	146.950,00	146.950,00	31-dez- 08	20-jun- 11	Adimplente
2	027993925	1795483000120	508.351,00	15.251,00	394.480,00	493.100,00	31-dez- 08	31-dez- 11	Adimplente
2	027995978	7573848400017 0	151.494,85	4.544,85	117.560,00	146.950,00	31-dez- 08	30-jun- 11	Adimplente
2	027996119	7620596200014 9	309.239,24	13.939,24	236.240,00	295.300,00	29-dez- 08	29-out- 10	Concluído
2	027996337	2913828600015 8	593.424,62	100.324,62	414.204,00	414.204,00	31-dez- 08	26-abr- 11	Adimplente
2	027997353	4514043100019 1	206.242,63	9.842,63	157.120,00	196.400,00	31-dez- 08	29-abr- 11	Adimplente
2	027997790	4663425900019 5	483.393,16	286.993,16		39.280,00	30-dez- 08	25-dez- 11	Adimplente
2	027997917	4513249500014 0	392.428,87	146.578,87		49.170,00	31-dez- 08	24-mar- 11	Adimplente
2	027998482	1611211000123	153.457,85	6.507,85	146.950,00	146.950,00	31-dez- 08	20-jun- 11	Adimplente
2	028038225	1404357400015 1	1.255.000,0 0	267.400,00		188.829,13	31-dez- 08	05-mar- 12	Adimplente
2	028038339	1814075600010 0	1.791.620,1 5	309.520,15	296.420,00	296.420,00	31-dez- 08	30-jul- 11	Adimplente
2	027994490	7663917000115	202.474,23	6.074,23	78.717,13	196.400,00	26-dez- 08	09-out- 10	Concluído
2	027994504	7598634000137					31-dez-	30-set-	Adimplente

			358.754,93	63.454,93	295.300,00	295.300,00	08	11	
2	027995426	10091569000163	536.725,52	43.625,52		98.620,00	31-dez-08	30-out-11	Adimplente
2	027995645	6716880000183	202.480,00	6.080,00	79.208,12	79.208,12	31-dez-08	30-abr-11	Adimplente
2	027995750	1612575000128	101.237,11	3.037,11	67.708,90	67.708,90	31-dez-08	30-abr-11	Adimplente
2	028038995	75743377000130	613.470,55	120.370,55	98.620,00	98.620,00	31-dez-08	30-jun-11	Adimplente
2	028039022	75666131000101	450.873,34	56.673,34	181.213,74	260.053,74	30-dez-08	30-jun-11	Adimplente
2	028039136	75666131000101	375.296,53	79.996,53	32.423,94	91.483,94	30-dez-08	30-jun-11	Adimplente
2	028039240	1612443000104	407.808,21	13.608,21	315.360,00	394.200,00	31-dez-08	31-out-11	Adimplente
2	028039355	80874100000186	308.948,34	13.648,34		295.300,00	30-dez-08	30-set-10	Concluído
2	028039469	76331941000170	508.350,52	15.250,52	394.480,00	493.100,00	31-dez-08	31-mai-11	Adimplente
2	028039688	76206606000140	461.309,92	67.109,92		78.840,00	30-dez-08	30-abr-11	Adimplente
2	028039792	76178037000176	547.932,72	54.832,72	224.261,90	322.881,90	30-dez-08	30-set-11	Adimplente
2	028039919	76205970000195	238.673,38	42.273,38	157.120,00	196.400,00	30-dez-08	30-abr-11	Concluído
2	028040268	76178011000128	202.500,00	6.100,00	18.265,20	57.545,20	30-dez-08	30-mai-11	Adimplente
2	028042311	83102434000120	317.210,38	71.360,38		49.170,00	31-dez-08	30-dez-11	Adimplente
2	028042644	1795483000120	508.351,00	15.251,00	394.480,00	493.100,00	31-dez-08	31-dez-11	Adimplente
2	028042863	79373775000162	118.206,53	15.761,53	20.489,00	20.489,00	31-dez-08	30-jun-11	Adimplente
2	028043004	83102632000193	114.946,09	12.501,09	81.956,00	102.445,00	31-dez-08	30-dez-10	Adimplente
2	028043336	83000323000102	226.304,10	29.904,10	157.120,00	196.400,00	31-dez-08	17-jun-11	Adimplente
2	028043440	83102855000150	274.861,35	78.461,35	157.120,00	196.400,00	31-dez-08	30-out-10	Concluído
2	028043888	10462364000147	720.521,20	29.621,20	490.900,00	690.900,00	31-dez-08	30-nov-10	Adimplente
2	028045275	1613120000127	121.674,68	23.474,68	19.640,00	19.640,00	31-dez-08	31-dez-11	Adimplente
2	028045493	83754044000134	282.685,13	86.285,13	196.400,00	196.400,00	31-dez-08	30-dez-10	Adimplente
2	028045507	83102517000119	101.274,16	3.074,16			31-dez-08	31-jul-11	Adimplente
2	028045611	83102525000165	122.107,16	23.907,16			30-dez-08	30-nov-11	Adimplente
2	028045943	83102533000101	155.749,86	8.799,86	146.950,00	146.950,00	30-dez-08	30-mai-11	Adimplente
2	028046290	95991261000127	137.491,50	39.291,50			31-dez-08	30-jun-11	Adimplente
2	028107630	5054861000176	10.987.333,33	1.098.733,33	1.977.720,00	1.977.720,00	30-dez-08	31-dez-11	Adimplente
2	027835884	16784720000125	338.437,57	43.137,57	59.060,00	59.060,00	31-dez-08	31-mar-11	Adimplente
2	025574141	8785479000120	206.736,84	10.336,84			31-dez-08	30-set-11	Adimplente
2	028040822	87612735000154	167.184,33	68.984,33	46.949,42	66.589,42	31-dez-08	30-abr-11	Adimplente
2	028109233	13348529000142	520.220,50	27.120,50			30-dez-08	05-jul-11	Adimplente
2	028191927	10508935000137	141.500,00	4.440,00	137.060,00	137.060,00	31-dez-08	30-set-11	Adimplente
2	028041629	87613501000121	156.180,96	57.980,96	78.560,00	98.200,00	31-dez-08	30-dez-10	Concluído
2	028041847	82892308000153	547.888,89	54.788,89			31-dez-08	30-jul-11	Adimplente
2	027840663	76995448000154	3.295.374,72	329.774,72	1.687.545,77	2.165.600,49	30-dez-08	31-jul-11	Adimplente
2	028192274	17899717000110	143.320,99	7.645,59	44.705,04	135.675,40	31-dez-08	30-set-10	Concluído

2	028192388	7697888100018 1	202.474,23	6.074,23	39.280,00	39.280,00	31-dez-08	30-jun-11	Adimplente
2	028192492	7620580600018 8	665.808,81	172.708,81	386.689,03	493.100,00	30-dez-08	30-mar-11	Concluído
2	028192506	7624737800015 6	355.383,91	60.083,91	236.240,00	295.300,00	31-dez-08	30-jun-11	Adimplente
2	028199772	7573848400017 0	151.946,87	4.996,87	117.560,00	146.950,00	31-dez-08	30-jun-11	Adimplente
2	028199886	9558355500011 0	152.000,00	5.050,00		29.390,00	30-dez-08	30-set-11	Adimplente
2	028199990	9568579800016 9	412.371,12	12.371,13			31-dez-08	28-fev-11	Adimplente
2	028216311	8292565200010 0	272.641,61	26.791,61	196.680,00	245.850,00	31-dez-08	30-jun-11	Adimplente
2	028216530	8302187300010 8	203.000,00	6.600,00		39.280,00	31-dez-08	31-dez-11	Adimplente
2	028216759	8310276400011 5	531.890,98	236.590,98	59.060,00	59.060,00	31-dez-08	31-dez-11	Adimplente
2	028216080	8310281400016 4	121.118,55	18.673,55		20.489,00	31-dez-08	30-dez-11	Adimplente
2	028215952	8310280600011 8	151.505,90	4.555,90	146.950,00	146.950,00	31-dez-08	30-dez-10	Adimplente
2	028216194	9578045800011 7	156.299,60	53.854,60	20.489,00	20.489,00	31-dez-08	31-dez-11	Adimplente
2	028212871	7731102000126	415.080,11	20.880,11	78.840,00	78.840,00	31-dez-08	30-set-11	Adimplente
2	028224488	2485021600010 4	101.237,11	3.037,11	44.464,96	44.464,96	31-dez-08	31-dez-11	Adimplente
2	028239845	7598618000144	141.360,00	4.300,00	64.007,00	91.419,00	31-dez-08	30-ago-11	Adimplente
2	028213782	1612089000100	1.018.144,3 3	30.544,33			31-dez-08	28-fev-11	Adimplente
2	028214474	1046236400014 7	253.873,20	8.023,20	196.680,00	245.850,00	29-dez-08	29-out-10	Adimplente
2	028224041	1492098000104	151.495,00	4.545,00	29.390,00	29.390,00	31-dez-08	30-jun-11	Adimplente
2	028224260	2451938000153	149.791,18	51.591,18			31-dez-08	30-dez-11	Adimplente
2	028217118	1612387000108	109.207,25	6.762,25	81.956,00	102.445,00	31-dez-08	31-dez-10	Concluído
2	028216863	8310240000013 5	253.459,37	7.609,37	49.170,00	49.170,00	31-dez-08	31-jul-11	Adimplente
2	028239950	7523186000102	143.943,81	4.905,81	139.038,00	139.038,00	31-dez-08	30-mai-11	Adimplente
2	028240080	1046220800018 6	518.547,00	15.557,00	231.828,07	332.426,07	31-dez-08	30-nov-11	Adimplente
2	028240207	7533946000162	520.168,25	23.112,25	397.644,80	497.056,00	31-dez-08	30-set-11	Adimplente
2	028240311	1840478000010 9	1.039.578,9 5	51.978,95	197.520,00	197.520,00	31-dez-08	30-dez-11	Adimplente
2	028240425	7638185400012 7	2.083.731,2 8	107.131,28	915.362,61	915.362,61	31-dez-08	30-jun-11	Adimplente
2	028240977	4447790900010 0	1.661.299,3 7	179.199,37	296.420,00	296.420,00	31-dez-08	20-ago-11	Adimplente
2	028110032	1384589600015 1	508.350,51	15.250,51	98.620,00	98.620,00	30-dez-08	05-nov-11	Adimplente
2	027831560	7663917000115	202.474,23	6.074,23	196.400,00	196.400,00	26-dez-08	26-out-10	Concluído
2	027831892	7810468000190	1.234.791,6 6	49.391,66	665.246,47	665.246,47	31-dez-08	30-nov-11	Adimplente
2	027998045	4511591200014 7	203.042,10	6.642,10	157.120,00	196.400,00	31-dez-08	30-jun-10	Adimplente
2	028258285	7592298000115	525.127,50	32.027,50		493.100,00	31-dez-08	31-out-10	Concluído
2	028259979	7663941000154	1.527.940,0 0	45.840,00			31-dez-08	30-nov-11	Adimplente
2	028263514	2411726000142	101.054,91	3.547,21	97.507,70	97.507,70	31-dez-08	31-dez-10	Concluído
2	028263628	2411726000142					31-dez-	31-dez-	Concluído

			127.676,34	30.168,64	97.507,70	97.507,70	08	10	
2	028258067	45132495000140	294.521,40	50.056,00		48.893,08	31-dez-08	29-jun-11	Adimplente
2	028257710	76235753000148	1.383.235,59	397.020,19	114.499,61	311.742,69	31-dez-08	31-jul-11	Adimplente
2	028267492	8148462000162	254.092,22	8.242,22	15.513,13	64.683,13	31-dez-08	20-mar-11	Adimplente
2	028267506	8348989000130	203.000,00	6.600,00	47.960,88	47.960,88	31-dez-08	20-dez-11	Adimplente
2	028267724	8077265000108	306.000,00	10.700,00	59.060,00	59.060,00	31-dez-08	20-mar-11	Adimplente
2	028263846	76381854000127	1.133.221,37	145.621,37	197.520,00	197.520,00	31-dez-08	30-jun-11	Adimplente
2	028264193	7609621000116	1.051.459,95	63.859,95			31-dez-08	30-out-11	Adimplente
2	028264424	18241752000100	196.663,26	49.713,26		29.390,00	31-dez-08	30-mar-11	Adimplente
2	028264758	17888090000100	155.111,18	8.161,18		29.390,00	31-dez-08	31-mar-11	Adimplente
2	028264862	17888082000155	151.485,35	4.544,56		29.390,00	31-dez-08	30-jun-11	Adimplente
2	028265452	18306670000104	158.200,18	11.633,92		29.390,00	31-dez-08	28-fev-11	Adimplente
2	028265567	18241364000129	151.510,00	4.560,00		29.390,00	31-dez-08	20-set-12	Adimplente
2	028265671	16788309000128	107.080,35	8.880,35		19.640,00	31-dez-08	31-mai-11	Adimplente
2	028265902	6553895000178	309.303,22	14.003,22	59.060,00	59.060,00	30-dez-08	30-abr-11	Adimplente
2	028269765	8357618000115	203.274,00	6.874,00	39.280,00	39.280,00	31-dez-08	20-fev-11	Adimplente
2	028270126	8113631000129	202.500,00	6.100,00	78.560,00	78.560,00	31-dez-08	18-mai-11	Adimplente
2	028270344	8144982000105	202.500,00	6.100,00	79.280,00	79.280,00	31-dez-08	20-jun-11	Adimplente
2	028270230	8087561000181	265.850,00	20.000,00	49.170,00	49.170,00	31-dez-08	20-mar-11	Adimplente
2	028270459	8148421000176	253.500,00	7.650,00	49.170,00	49.170,00	31-dez-08	20-dez-11	Adimplente
2	028270678	8294654000187	253.455,00	7.605,00			31-dez-08	10-mar-11	Adimplente
2	028270782	8358053000190	203.000,00	6.600,00	41.244,00	41.244,00	31-dez-08	20-set-11	Adimplente
2	028270909	8078958000107	151.495,00	4.545,00	13.298,97	42.688,97	31-dez-08	10-ago-11	Adimplente
2	028271256	8096083000176	202.475,00	6.075,00	157.120,00	196.400,00	31-dez-08	20-ago-10	Concluído
2	028271589	8160756000100	202.475,00	6.075,00			31-dez-08	20-nov-11	Adimplente
2	028271693	8362915000159	202.500,00	6.100,00	39.280,00	39.280,00	31-dez-08	10-mar-11	Adimplente
2	027836681	18602086000198	291.606,59	45.756,59		245.850,00	30-dez-08	30-jul-10	Concluído
2	027844538	1612847000190	752.244,74	61.344,74		690.900,00	31-dez-08	31-dez-10	Adimplente
2	027985077	13720263000117	404.965,00	12.149,60	170.403,32	170.403,32	30-dez-08	05-mai-11	Adimplente
2	026544122	25043571000134	1.018.144,32	30.544,32	987.600,00	987.600,00	29-ago-08	29-abr-11	Adimplente
2	026546061	44441558000188	151.197,83	4.247,83			26-ago-08	05-mai-11	Adimplente
2	026546393	46634622000172	120.015,32	21.815,32			29-ago-08	27-nov-11	Adimplente
2	025380789	8349078000128	124.035,77	6.755,77	117.280,00	117.280,00	08-set-08	10-fev-11	Concluído
2	025809582	46634440000100	109.111,11	10.911,11			08-set-08	10-mar-11	Adimplente
2	025820844	7660350000123	147.649,43	10.589,43		27.412,00	12-ago-08	30-out-11	Adimplente
2	025834506	44428506000171	283.812,25	37.962,25	26.699,31	26.699,31	29-ago-08	05-out-11	Adimplente

2	025778842	82777244000140	121.540,94	23.340,94	98.200,00	98.200,00	08-set-08	31-dez-10	Concluído
2	025782593	46634440000100	438.000,00	43.800,00			08-set-08	10-mar-11	Adimplente
2	025767813	94704004000102	121.065,00	22.865,00	78.560,00	98.200,00	18-ago-08	30-jun-11	Adimplente
2	025768506	87482535000124	125.911,08	27.711,08	17.204,64	36.844,64	22-ago-08	30-dez-11	Adimplente
2	025760534	31776479000186	202.500,00	6.100,00			22-ago-08	30-nov-11	Adimplente
2	025761112	1619232000195	275.656,78	29.806,78	245.850,00	245.850,00	22-ago-08	06-nov-10	Concluído
2	025726300	82928706000182	287.380,19	160.210,19	11.254,55	11.254,55	11-set-08	04-abr-11	Adimplente
2	025734144	46634440000100	111.080,55	11.108,05			08-set-08	10-mar-11	Adimplente
2	025737559	46634580000170	256.338,23	10.488,23			08-set-08	30-mar-11	Adimplente
2	025684067	98095000128	155.404,80	8.454,80	117.560,00	146.950,00	26-ago-08	31-dez-10	Adimplente
2	025696805	76021450000122	101.236,83	3.036,83			14-ago-08	07-out-11	Adimplente
2	025713433	76339688000109	162.756,50	15.806,50			31-jul-08	05-mai-11	Adimplente
2	025717759	8096604000195	145.733,73	8.673,73	27.412,00	27.412,00	02-set-08	20-jun-11	Adimplente
2	025612944	1615515000169	213.113,38	66.163,38			02-ago-08	30-dez-11	Adimplente
2	025613523	88771001000180	218.618,96	46.943,96			03-ago-08	31-dez-11	Adimplente
2	025620918	82928706000182	119.174,05	20.974,05	65.047,68	65.047,68	11-set-08	04-abr-11	Adimplente
2	025621046	82928706000182	159.682,37	61.482,37	19.640,00	19.640,00	11-set-08	04-abr-11	Adimplente
2	025629892	46634242000138	182.407,73	35.457,73	15.738,35	29.390,00	20-ago-08	31-mai-11	Adimplente
2	025632526	44853505000174	129.253,70	31.053,70	19.640,00	19.640,00	01-set-08	05-out-11	Adimplente
2	025633218	46179958000192	121.522,67	23.322,67	3.122,76	3.122,76	25-ago-08	05-jun-11	Adimplente
2	025645611	44882223000103	116.347,50	18.147,50	19.640,00	19.640,00	21-ago-08	05-ago-11	Adimplente
2	025648125	49576416000141	183.687,50	36.737,50	146.950,00	146.950,00	29-ago-08	20-out-10	Adimplente
2	025650055	44547313000130	130.831,41	32.631,41		19.640,00	25-ago-08	05-out-11	Adimplente
2	025651415	46634416000162	242.482,30	65.862,30	176.620,00	176.620,00	08-set-08	30-mar-11	Adimplente
2	025655394	46523122000163	2.035.301,66	553.201,66	11.115,75	307.535,75	08-ago-08	31-ago-11	Adimplente
2	025587340	76021450000122	121.877,46	19.432,46			14-ago-08	07-out-11	Adimplente
2	025598152	8087561000181	130.818,29	13.538,29	69.277,30	117.280,00	08-set-08	10-out-10	Adimplente
2	025601351	94704004000102	355.899,42	60.599,42			18-ago-08	31-dez-11	Adimplente
2	025606691	91551762000131	101.238,00	3.038,00		19.640,00	05-set-08	03-set-11	Adimplente
2	025610891	88768080000170	506.750,60	63.100,60	102.971,16	102.971,16	19-ago-08	16-fev-12	Adimplente
2	025534091	27167451000174	528.660,00	35.560,00			22-ago-08	30-mar-10	Excluído
2	025534322	31776479000186	101.300,00	3.100,00			22-ago-08	30-nov-11	Adimplente
2	025635261	46523148000101	289.847,71	93.447,71		39.280,00	08-ago-08	31-ago-11	Adimplente
2	025531587	27174101000135	253.453,61	7.603,61			22-ago-08	30-nov-11	Adimplente
2	025536489	27174143000176	248.367,97	51.967,97	39.280,00	39.280,00	21-ago-08	30-nov-11	Adimplente
2	025536711	27174143000176	113.566,62	15.366,62	19.640,00	19.640,00	21-ago-08	30-nov-11	Adimplente
2	025536594	27174143000176	435.694,74	41.494,74			21-ago-08	30-mar-11	Adimplente

2	025536607	2717414300017 6	177.786,72	30.836,72	44.085,00	44.085,00	21-ago-08	30-nov-11	Adimplente
2	025546943	1836394500013 3	151.494,85	4.544,85			08-set-08	30-jun-11	Adimplente
2	025555379	1866837600013 4	252.577,92	6.727,92			04-set-08	30-dez-11	Adimplente
2	026057534	7601745800011 5	863.625,00	172.725,00	138.180,00	138.180,00	08-ago-08	03-mar-11	Adimplente
2	026057648	4551184700017 9	246.083,72	49.683,72	196.400,00	196.400,00	01-set-08	20-out-10	Adimplente
2	026057867	4652314800010 1	357.739,62	161.339,62			08-ago-08	03-ago-11	Adimplente
2	026060040	8088209500015 3	151.526,86	44.136,86	85.912,00	107.390,00	28-ago-08	28-jun-11	Adimplente
2	026185760	2542538000153	120.491,53	22.291,53			27-ago-08	31-jul-11	Adimplente
2	026498461	8173502000126	102.523,07	4.323,07			08-set-08	10-abr-11	Adimplente
2	026499591	8308470000129	134.632,37	7.462,37	4.921,48	25.434,00	03-set-08	10-mai-11	Adimplente
2	026592685	1818782300013 3	110.888,10	12.688,10		98.200,00	09-set-08	26-set-10	Concluído
2	026593377	8349011000193	192.948,74	47.383,34	58.226,00	58.226,00	05-set-08	10-mai-11	Adimplente
2	026503726	8294662000123	107.797,45	9.597,45	98.200,00	98.200,00	08-set-08	10-out-10	Concluído
2	026628225	7146301000177	141.643,95	4.583,95		137.060,00	22-ago-08	30-jul-10	Concluído
2	026631065	9246522800017 5	105.461,98	7.261,98	78.560,00	98.200,00	15-ago-08	31-mai-10	Concluído
2	026631515	8292654400014 3	171.979,74	73.779,74	98.200,00	98.200,00	01-set-08	10-dez-11	Adimplente
2	026629919	1775414400013 6	129.295,25	31.095,25	19.640,00	19.640,00	04-set-08	30-dez-11	Adimplente
2	026658477	2716557000019 8	254.112,12	8.262,12	155.795,14	155.795,14	22-ago-08	30-nov-11	Adimplente
2	026778857	7558720400017 0	103.208,20	5.008,20	29.460,00	29.460,00	29-ago-08	30-jun-11	Adimplente
2	026814156	1775414400013 6	112.312,00	14.112,00			04-set-08	30-dez-11	Adimplente
2	025512815	1226272100015 9	304.432,99	9.132,99	59.060,00	59.060,00	30-dez-08	24-dez-11	Adimplente
2	025813230	5054861000176	2.635.781,0 0	263.581,00			31-dez-08	18-dez-11	Adimplente
2	025828366	5054861000176	273.167,00	27.317,00			30-dez-08	18-jan-10	Excluído
2	025682682	3505075600012 0	101.237,20	3.037,20	98.200,00	98.200,00	17-dez-08	17-out-10	Adimplente
2	027479587	4647613100014 0	192.859,40	6.349,40			31-dez-08	05-jan-12	Adimplente
2	027481413	4537182000012 8	115.362,00	15.325,21		100.036,79	31-dez-08	21-jan-10	Concluído
2	027500006	7810388400010 5	306.771,52	12.856,12	293.915,40	293.915,40	31-dez-08	31-out-11	Adimplente
2	027590107	4647613100014 0	125.986,69	27.786,69			31-dez-08	05-jan-12	Adimplente
2	027590544	6461444900012 2	101.116,82	2.916,82	98.200,00	98.200,00	31-dez-08	05-jan-11	Adimplente
2	027445240	7810388400010 5	129.535,40	3.750,00	70.842,34	70.842,34	31-dez-08	31-out-11	Adimplente
2	027832252	7963051000168	1.299.850,0 0	65.000,00	100.000,00	100.000,00	26-dez-08	30-nov-11	Adimplente
2	027832585	7963861000114	1.354.845,1 8	70.545,18	806.540,45	806.540,45	31-dez-08	30-out-11	Adimplente
2	027832816	7849532000147	868.780,00	78.980,00			31-dez-08	31-out-11	Adimplente
2	027833163	7667926000184	205.353,73	8.953,73	39.280,00	39.280,00	30-dez-08	30-out-11	Adimplente
2	027986657	7566516000147	517.357,74	24.257,74	118.146,76	118.146,76	23-dez-08	30-jul-11	Adimplente
2	027994618	7849532000147	542.410,00	49.310,00			31-dez-08	31-out-11	Adimplente

2	028192160	7667926000184	161.740,17	4.900,17	125.472,00	156.840,00	29-dez-08	30-abr-11	Adimplente
2	028198319	7849532000147	543.459,58	50.359,58			31-dez-08	30-out-11	Adimplente
2	027845566	56024581000156	14.151.200,25	4.262.600,25	8.484.419,10	8.484.419,10	30-dez-08	28-jan-11	Adimplente
2	025650619	46634366000113	204.588,87	8.188,87			28-ago-08	31-jul-11	Adimplente
2	026544455	24651234000167	325.300,00	30.000,00	59.060,00	59.060,00	30-dez-08	31-mai-11	Adimplente
2	026540925	12262721000159	202.474,23	6.074,23	55.974,00	55.974,00	26-dez-08	30-dez-11	Adimplente
2	026541054	12332961000182	206.736,84	10.336,84	196.400,00	196.400,00	30-dez-08	30-ago-11	Adimplente
2	026541168	12242350000143	207.843,52	11.443,52	39.280,00	39.280,00	29-dez-08	29-dez-11	Adimplente
2	026540038	12333738000150	202.474,22	6.074,22			31-dez-08	30-dez-11	Adimplente
2	026546406	45623600000144	153.320,17	6.370,17			26-dez-08	30-jun-11	Adimplente
2	026519107	76021450000122	183.692,15	7.072,15		35.324,00	08-dez-08	30-nov-11	Adimplente
2	025377385	29138328000150	5.458.000,00	910.000,00			31-dez-08	31-mai-10	Excluído
2	025812985	87613667000148	119.173,79	20.973,79		19.640,00	20-nov-08	30-dez-11	Adimplente
2	025509963	84306455000120	610.309,28	18.309,28	158.064,00	276.464,00	31-dez-08	31-jan-12	Adimplente
2	025814693	24851487000184	313.988,63	18.688,63	59.060,00	59.060,00	22-dez-08	22-jun-11	Adimplente
2	025815400	1189497000109	356.863,55	61.563,55			22-dez-08	22-dez-11	Adimplente
2	025805501	11361227000189	147.122,70	10.062,70			31-dez-08	30-nov-11	Adimplente
2	025806076	24301475000186	146.108,95	9.048,95			29-dez-08	31-out-11	Adimplente
2	025823359	16412017000196	304.433,00	9.133,00	59.060,00	59.060,00	31-dez-08	30-nov-11	Adimplente
2	025824488	6002372000133	243.257,73	7.297,73			31-dez-08	30-set-11	Adimplente
2	025826094	6003636000173	206.736,84	10.336,84			17-set-09	30-set-11	Adimplente
2	025826544	6232615000120	211.130,00	14.730,00			05-dez-08	30-set-11	Adimplente
2	025829831	1613731000175	202.475,00	6.075,00			31-dez-08	30-nov-11	Adimplente
2	025834274	82577636000165	101.242,61	3.042,61		98.200,00	09-jan-09	30-dez-10	Concluído
2	025837574	12251450000136	225.738,05	9.558,05	43.236,00	43.236,00	30-dez-08	30-out-11	Adimplente
2	025804023	10164028000118	220.442,91	24.042,91	40.949,40	80.229,40	14-jan-09	02-out-11	Adimplente
2	025785455	13937032000160	218.222,22	21.822,22			18-nov-08	12-nov-11	Adimplente
2	025785560	13937032000160	109.111,11	10.911,11			18-nov-08	12-nov-11	Adimplente
2	025785674	13937032000160	117.248,88	19.048,88			18-nov-08	12-nov-11	Adimplente
2	025785892	13937032000160	111.201,72	13.001,72			18-nov-08	12-nov-11	Adimplente
2	025785905	13937032000160	109.111,11	10.911,11			18-nov-08	12-nov-11	Adimplente
2	025785788	13937032000160	109.111,11	10.911,11	19.640,00	19.640,00	18-nov-08	12-nov-11	Adimplente
2	025786033	13937032000160	163.277,78	16.327,78	29.390,00	29.390,00	18-nov-08	12-nov-11	Adimplente
2	025786252	13937032000160	163.277,78	16.327,78			18-nov-08	12-nov-11	Adimplente
2	025786366	13937032000160	328.111,11	32.811,11	59.060,00	59.060,00	18-nov-08	12-nov-11	Adimplente
2	025786585	13937032000160	218.915,82	22.515,82			18-nov-08	12-nov-11	Adimplente

2	025786920	4214704000118	304.432,99	9.132,99	59.060,00	59.060,00	19-dez-08	05-jun-11	Adimplente
2	025783735	82562893000123	114.500,00	7.110,00	34.740,66	34.740,66	31-dez-08	30-abr-11	Adimplente
2	025776133	83102301000153	275.424,67	128.474,67			18-nov-08	29-mai-11	Adimplente
2	025780447	82577636000165	105.665,76	3.220,76		102.445,00	09-jan-09	30-dez-10	Concluído
2	025765218	3239027000120	304.432,99	9.132,99	118.120,00	118.120,00	12-dez-08	18-jun-11	Adimplente
2	025766129	3788239000166	818.881,37	325.781,37		493.100,00	26-dez-08	01-jun-11	Adimplente
2	025770329	90836701000158	134.194,52	35.994,52			30-dez-08	30-dez-11	Adimplente
2	025772360	92399211000167	110.202,20	12.002,20	54.992,00	98.200,00	21-ago-08	31-jul-10	Concluído
2	025772924	94436474000124	101.237,11	3.037,11			30-dez-08	30-dez-11	Adimplente
2	025756553	24651234000167	325.300,00	30.000,00		59.060,00	30-dez-08	31-mai-11	Adimplente
2	025757130	10404184000109	2.755.949,61	146.389,61	1.021.912,00	1.021.912,00	29-dez-08	25-out-11	Adimplente
2	025757244	1613732000110	130.967,45	3.797,45			29-dez-08	31-out-11	Adimplente
2	025759285	13394044000195	836.143,00	76.013,00			31-dez-08	04-mai-11	Adimplente
2	025761444	1612334000189	508.350,51	15.250,51			31-dez-08	30-set-11	Adimplente
2	025763048	18404863000190	202.533,30	6.133,30	196.400,00	196.400,00	20-jan-09	30-out-10	Adimplente
2	025721512	90836701000158	134.541,61	36.341,61			30-dez-08	30-dez-11	Adimplente
2	025721394	88254875000160	233.261,60	36.861,60			30-dez-08	30-dez-11	Adimplente
2	025743352	4603701000176	152.288,89	15.228,89			18-dez-08	02-jun-11	Adimplente
2	025662778	1612525000140	1.039.578,95	51.978,95		987.600,00	30-dez-08	30-jun-10	Adimplente
2	025663793	5505334000130	222.865,97	6.685,97	216.180,00	163.886,06	30-dez-08	30-ago-11	Adimplente
2	025663806	6158455000116	1.068.696,23	81.096,23			31-dez-08	30-set-11	Adimplente
2	025666760	41522244000111	151.494,85	4.544,85	86.215,56	86.215,56	31-dez-08	30-abr-11	Adimplente
2	025674053	4603701000176	218.222,22	21.822,22	39.280,00	39.280,00	24-dez-08	02-jun-11	Adimplente
2	025673924	4603701000176	218.222,22	21.822,22	39.280,00	39.280,00	26-dez-08	02-jun-11	Adimplente
2	025674503	4603701000176	218.222,22	21.822,22		39.280,00	24-dez-08	02-jun-11	Adimplente
2	025674949	4603701000176	109.111,11	10.911,11			26-dez-08	02-jun-11	Adimplente
2	025674721	4603701000176	218.222,22	21.822,22			26-dez-08	02-jun-11	Adimplente
2	025680191	13922596000129	203.000,00	6.600,00	196.399,60	196.399,60	24-dez-08	24-mar-11	Adimplente
2	025680756	13982590000147	319.375,50	24.075,50	187.308,79	187.308,79	30-dez-08	30-nov-11	Adimplente
2	025684399	1580959000106	101.554,82	3.354,82			31-dez-08	30-set-11	Adimplente
2	025685094	1612525000140	623.157,90	31.157,90	473.600,00	592.000,00	30-dez-08	31-mai-11	Adimplente
2	025686560	6124408000151	355.412,37	10.662,37	184.062,02	184.062,02	31-dez-08	30-set-11	Adimplente
2	025686892	6184253000149	206.220,00	9.820,00			31-dez-08	30-set-11	Adimplente
2	025686674	6003636000173	519.052,63	25.952,63			17-set-09	30-set-11	Adimplente
2	025692363	17914128000163	218.222,22	21.822,22	196.400,00	196.400,00	11-dez-08	25-dez-10	Concluído
2	025699205	46223707000168	105.878,84	7.678,84	78.560,00	98.200,00	22-dez-08	20-jan-11	Adimplente

2	025704226	3184066000177	430.911,25	36.711,25	78.840,00	78.840,00	26-dez-08	30-out-11	Adimplente
2	025705472	3568318000161	256.743,82	10.893,82	245.850,00	245.850,00	29-dez-08	30-mai-11	Adimplente
2	025705587	3568318000161	272.322,03	26.472,03	63.404,72	63.404,72	29-dez-08	30-mai-11	Adimplente
2	025705691	15403041000104	258.151,24	12.301,24	245.850,00	245.850,00	30-dez-08	30-mai-11	Adimplente
2	025705818	3073699000108	270.850,00	25.000,00	49.170,00		30-dez-08	30-mai-11	Adimplente
2	025705922	37226644000102	264.220,86	18.370,86			30-dez-08	30-mai-11	Adimplente
2	025706051	3681582000107	550.747,98	57.647,98			30-dez-08	31-mai-11	Adimplente
2	025706497	3889011000162	253.453,61	7.603,61	49.170,00	49.170,00	30-dez-08	31-mai-11	Adimplente
2	025706501	24651234000167	325.300,00	30.000,00	59.060,00	59.060,00	30-dez-08	31-mai-11	Adimplente
2	025714678	28561041000176	305.362,90	10.062,90		295.300,00	12-dez-08	12-mai-11	Adimplente
2	025715154	1617237000189	310.065,00	14.765,00		295.300,00	03-dez-08	03-abr-10	Adimplente
2	025715486	29114121000146	310.065,00	14.765,00			31-dez-08	31-jan-12	Adimplente
2	025864758	18404863000190	101.316,00	3.116,00	98.200,00	98.200,00	20-jan-09	30-out-11	Adimplente
2	025868521	8349029000195	101.827,25	3.627,25	98.200,00	98.200,00	30-dez-08	20-dez-10	Adimplente
2	025613856	92399211000167	103.617,14	5.417,14	54.992,00	98.200,00	21-ago-08	31-jul-10	Concluído
2	025614653	1624729000100	137.589,99	20.309,99		117.280,00	24-dez-08	16-mar-10	Concluído
2	025626054	82577636000165	157.507,50	10.557,50	146.950,00	146.950,00	09-jan-09	31-dez-10	Concluído
2	025640049	46316600000164	1.615.061,57	330.761,57			14-jan-09	14-jan-12	Adimplente
2	025639919	46316600000164	460.597,36	66.397,36			14-jan-09	14-jan-12	Adimplente
2	025651184	46522975000180	110.711,34	3.321,34			31-dez-08	31-dez-10	Adimplente
2	025651301	46522975000180	304.432,98	9.132,98			31-dez-08	31-dez-10	Adimplente
2	025651298	46522975000180	101.237,11	3.037,11			31-dez-08	31-dez-10	Adimplente
2	025671098	1409580000138	547.978,90	54.878,90			31-dez-08	30-jun-11	Adimplente
2	025673810	4603701000176	218.222,22	21.822,22	157.120,00	196.400,00	12-dez-08	02-jun-11	Adimplente
2	025562867	3501509000106	289.755,72	93.355,72	196.400,00	196.400,00	30-dez-08	28-out-11	Adimplente
2	025562971	3501509000106	1.736.248,38	748.648,38	197.520,00	197.520,00	30-dez-08	28-out-11	Adimplente
2	025656204	46223715000104	126.295,52	28.095,52			30-dez-08	20-ago-11	Adimplente
2	025659488	2306900000197	202.474,22	6.074,22	108.118,20	108.118,20	12-dez-08	12-dez-11	Adimplente
2	025660391	13982590000147	242.154,96	55.644,96	140.982,90	140.982,90	30-dez-08	30-nov-11	Adimplente
2	025661429	16412017000196	660.130,44	38.460,44	621.670,00	621.670,00	31-dez-08	30-nov-10	Adimplente
2	025662226	6242846000114	206.220,00	9.820,00	39.280,00	39.280,00	31-dez-08	30-out-11	Adimplente
2	025611701	87613022000105	173.466,25	75.266,25	78.560,00	98.200,00	07-nov-08	30-jan-11	Concluído
2	025559463	3184066000177	276.730,75	30.880,75	49.170,00	49.170,00	26-dez-08	30-out-11	Adimplente
2	025559578	3184066000177	675.963,41	83.963,41	118.400,00	118.400,00	26-dez-08	30-out-11	Adimplente
2	025559682	3184066000177	261.471,49	65.071,49	32.995,20	72.275,20	26-dez-08	30-out-11	Adimplente
2	025560043	3452307000111	259.202,43	13.352,43	137.577,66	137.577,66	30-dez-08	30-dez-12	Adimplente
2	025560158	3452307000111					30-dez-	30-dez-	Adimplente

			210.885,90	14.485,90	196.400,00	196.400,00	08	12	
2	025561069	3576220000156	241.178,61	44.778,61	39.280,00	39.280,00	30-dez-08	30-mai-11	Adimplente
2	025561173	3576220000156	493.288,95	49.638,95	62.998,30	151.728,30	26-dez-08	30-mai-11	Adimplente
2	025561287	3576220000156	205.417,92	9.017,92	65.970,76	65.970,76	30-dez-08	30-mai-11	Adimplente
2	025561956	3155900000104	229.239,94	32.839,94	39.280,00	39.280,00	30-dez-08	30-mai-11	Adimplente
2	025562084	3155900000104	242.081,00	45.681,00	39.280,00	39.280,00	30-dez-08	30-mai-11	Adimplente
2	025562429	3501509000106	1.662.875,50	675.275,50	197.520,00	197.520,00	30-dez-08	28-out-11	Adimplente
2	025562534	3501509000106	1.998.623,68	219.823,68	193.387,00	193.387,00	30-dez-08	28-out-11	Adimplente
2	025562648	3501509000106	1.349.674,49	362.074,49	197.520,00	197.520,00	30-dez-08	28-out-11	Adimplente
2	025562753	3501509000106	1.250.798,24	263.198,24	197.520,00	197.520,00	30-dez-08	28-out-11	Adimplente
2	025563330	24651200000172	169.615,07	22.665,07	146.950,00	146.950,00	30-dez-08	30-nov-11	Adimplente
2	025564137	3155751000175	154.520,04	7.570,04	29.390,00	29.390,00	30-dez-08	30-mai-11	Adimplente
2	025564575	15412257000128	3.438.248,45	472.648,45	593.120,00	593.120,00	30-dez-08	30-mai-11	Adimplente
2	025566526	1989813000119	158.366,55	11.416,55			30-dez-08	30-mai-11	Adimplente
2	025566744	3442597000112	310.065,00	14.765,00			30-dez-08	30-mai-11	Adimplente
2	025566963	3452315000168	327.723,75	32.423,75	59.060,00	59.060,00	30-dez-08	30-mai-11	Adimplente
2	025567104	3073699000108	269.710,39	23.860,39	49.170,00	49.170,00	30-dez-08	30-mai-11	Adimplente
2	025567218	3073699000108	161.675,72	14.725,72			30-dez-08	30-mai-11	Adimplente
2	025567322	37212719000104	263.709,86	17.859,86	49.170,00	49.170,00	30-dez-08	30-mai-11	Adimplente
2	025567874	37226644000102	346.938,70	150.538,70			30-dez-08	30-mai-11	Adimplente
2	025567988	37226644000102	218.107,19	21.707,19			30-dez-08	30-mai-11	Adimplente
2	025568233	3352986000157	184.423,20	7.803,20			30-dez-08	30-mai-11	Adimplente
2	025568347	3352986000157	516.067,69	22.967,69	98.620,00	98.620,00	30-dez-08	30-mai-11	Adimplente
2	025568452	3434792000109	317.846,97	22.546,97	59.060,00	59.060,00	30-dez-08	30-mai-11	Adimplente
2	025568567	3434792000109	425.679,65	31.479,65			30-dez-08	30-mai-11	Adimplente
2	025568671	3434792000109	427.380,35	33.180,35	394.200,00	394.200,00	30-dez-08	30-mai-11	Adimplente
2	025568785	3107539000132	508.350,52	15.250,52			30-dez-08	31-mai-11	Adimplente
2	025568899	3107539000132	508.350,52	15.250,52	98.620,00	98.620,00	30-dez-08	31-mai-11	Adimplente
2	025570276	3889011000162	253.453,61	7.603,61			30-dez-08	31-mai-11	Adimplente
2	025570380	3889011000162	508.350,52	15.250,52			30-dez-08	31-mai-11	Adimplente
2	025570494	3501574000131	278.404,24	82.004,24	39.280,40	39.280,40	30-dez-08	31-mar-11	Adimplente
2	025570508	3501574000131	455.935,12	111.185,12	68.950,00	68.950,00	30-dez-08	31-mar-11	Adimplente
2	025570612	3501574000131	394.621,48	198.221,48			30-dez-08	31-mar-11	Adimplente
2	025570726	24651234000167	231.900,82	35.500,82			30-dez-08	31-mai-11	Adimplente
2	025570830	3888989000100	208.600,94	12.200,94			30-dez-08	31-mai-11	Adimplente
2	025570944	3923703000180					30-dez-	31-mai-	Adimplente

			204.386,65	7.986,65	196.400,00	196.400,00	08	11	
2	025571073	3923703000180	204.386,65	7.986,65	39.280,00	39.280,00	30-dez-08	31-mai-11	Adimplente
2	025571418	3184041000173	680.197,15	187.097,15	493.100,00	493.100,00	30-dez-08	31-mai-11	Adimplente
2	025571523	3184041000173	598.663,20	253.913,20	344.750,00	344.750,00	30-dez-08	31-mai-11	Adimplente
2	025575400	8260663000157	807.789,06	116.889,06			31-dez-08	30-jun-11	Adimplente
2	025575952	35667377000183	508.393,23	15.293,23	98.620,00	98.620,00	26-nov-08	30-jun-11	Adimplente
2	025576080	35667377000183	104.604,81	6.404,81	98.200,00	98.200,00	26-nov-08	30-jun-11	Adimplente
2	025576644	10571982000125	547.888,88	54.788,88			30-dez-08	30-jun-11	Adimplente
2	025576759	10571982000125	712.722,22	71.272,22			30-dez-08	30-mar-11	Adimplente
2	025576863	10571982000125	547.888,88	54.788,88			30-dez-08	30-jun-11	Adimplente
2	025576977	10571982000125	1.097.333,33	109.733,33			30-dez-08	30-jun-11	Adimplente
2	025577004	10571982000125	383.055,55	38.305,55			30-dez-08	30-jan-10	Excluído
2	025577222	1613731000175	101.204,10	3.004,10	30.805,34	30.805,34	31-dez-08	30-jun-12	Adimplente
2	025578029	10358182000120	513.162,29	20.062,29			05-dez-08	31-out-11	Adimplente
2	025579263	6553481000149	877.556,00	87.756,00			31-dez-08	08-dez-10	Adimplente
2	025579481	6554786000175	310.065,00	14.765,00			31-dez-08	30-abr-11	Adimplente
2	025592902	29114121000146	151.510,00	4.560,00	146.950,00	146.950,00	31-dez-08	30-abr-11	Adimplente
2	025603956	87297990000150	105.527,67	7.327,67	19.640,00	19.640,00	27-dez-08	30-dez-11	Adimplente
2	025605342	90256652000184	304.500,00	9.200,00			30-dez-08	30-dez-11	Adimplente
2	025608076	87612537000190	285.186,06	67.028,06	43.631,60	43.631,60	31-dez-08	30-mai-11	Adimplente
2	025608411	92963560000160	1.994.271,00	215.471,00			30-dez-08	30-dez-11	Adimplente
2	025608630	88123492000153	151.379,48	4.429,48	146.950,00	146.950,00	10-dez-08	16-jul-11	Adimplente
2	025608744	88123492000153	162.138,62	15.188,62	117.560,00	146.950,00	10-dez-08	16-abr-11	Adimplente
2	025609874	88824099000197	304.535,94	9.235,94			31-dez-08	30-dez-11	Adimplente
2	025511121	1631604000107	204.400,00	8.000,00			31-dez-08	04-abr-11	Adimplente
2	025512584	24176307000106	305.524,00	10.224,00			02-dez-08	17-abr-11	Adimplente
2	025512698	24176307000106	141.260,00	4.200,00			02-dez-08	17-abr-11	Adimplente
2	025512701	12242020000158	155.134,80	18.074,80	37.650,38	37.650,38	15-dez-08	03-jun-11	Adimplente
2	025514523	12251450000136	215.404,75	19.004,75	39.280,00	39.280,00	30-dez-08	30-dez-11	Adimplente
2	025514637	12251450000136	103.813,00	5.613,00	98.200,00	98.200,00	30-dez-08	28-jun-11	Adimplente
2	025514741	12251450000136	216.781,50	20.381,50	39.280,00	39.280,00	30-dez-08	30-out-11	Adimplente
2	025515113	12251468000138	307.176,94	11.876,94	59.060,00	59.060,00	22-dez-08	17-dez-11	Adimplente
2	025515665	35634435000172	508.350,51	15.250,51			30-dez-08	30-jun-11	Adimplente
2	025522601	13937032000160	219.493,47	23.093,47			18-nov-08	12-nov-11	Adimplente
2	025522715	13937032000160	3.624.777,78	362.477,78			18-nov-08	12-nov-11	Adimplente
2	025522829	13937032000160	822.611,11	82.261,11			18-nov-08	12-nov-11	Adimplente
2	025513508	1224235000014					24-dez-	24-dez-	Adimplente

		3	1.425.980,00	42.780,00			08	11	
2	025539111	1319326000149	135.046,31	7.876,31			31-dez-08	30-nov-11	Adimplente
2	025540794	2879138000138	156.135,94	9.185,94	29.390,00	29.390,00	31-dez-08	31-out-11	Adimplente
2	025541154	25043621000183	132.402,64	5.232,64	127.170,00	127.170,00	31-dez-08	31-dez-10	Concluído
2	025542397	2317378000149	129.095,68	6.870,68	24.445,00	24.445,00	13-jan-09	28-fev-11	Adimplente
2	025543080	25107525000151	382.154,48	136.304,48	134.701,22	134.701,22	31-dez-08	31-mar-11	Adimplente
2	025545250	6232615000120	211.130,00	14.730,00			05-dez-08	30-set-11	Adimplente
2	025548984	18715508000131	244.180,90	47.780,90	39.280,00	39.280,00	29-dez-08	30-dez-12	Adimplente
2	025895602	46523247000193	118.200,00	20.000,00			31-dez-08	31-dez-10	Adimplente
2	025565729	3162047000140	299.828,63	103.428,63	196.400,00	196.400,00	30-dez-08	30-mai-11	Adimplente
2	025564806	3568318000161	207.098,65	10.698,65	92.877,56	92.877,56	29-dez-08	30-mai-11	Adimplente
2	025564910	3156999000150	207.782,58	11.382,58	39.280,00	39.280,00	30-dez-08	30-mai-11	Adimplente
2	025897861	3155751000175	232.522,24	36.122,24	39.280,00	39.280,00	30-dez-08	30-mai-11	Adimplente
2	025898002	3342938000188	251.394,72	54.994,72	39.280,00	39.280,00	30-dez-08	30-mai-11	Adimplente
2	025898220	37212719000104	262.066,97	16.216,97	49.170,00	49.170,00	30-dez-08	30-mai-11	Adimplente
2	025899800	87612842000182	142.682,51	44.482,51			26-set-08	30-jun-11	Adimplente
2	025900391	35634435000172	101.596,24	3.396,24			30-dez-08	28-jun-11	Adimplente
2	026013273	46316600000164	1.153.428,30	660.328,30			14-jan-09	14-jan-12	Adimplente
2	026052745	4603701000176	3.318.942,65	353.342,65		2.965.600,00	16-dez-08	02-dez-11	Adimplente
2	026053323	13715057000119	406.391,75	12.191,75		394.200,00	31-dez-08	28-jan-10	Concluído
2	026055930	1612470000179	151.500,00	4.550,00			31-dez-08	30-set-11	Adimplente
2	026056069	8928517000157	202.536,51	6.136,51			30-dez-08	30-set-11	Adimplente
2	026056391	1612986000113	154.687,28	7.737,28			10-dez-08	10-set-11	Adimplente
2	026056956	8868515000110	101.237,11	3.037,11			30-dez-08	30-set-11	Excluído
2	026058226	46522975000180	151.494,85	4.544,85			31-dez-08	31-dez-10	Adimplente
2	026060592	9072430000193	206.220,00	9.820,00			30-dez-08	30-set-11	Excluído
2	026498024	3184041000173	3.265.600,00	300.000,00	2.523.665,81	2.523.665,81	30-dez-08	31-mai-11	Adimplente
2	026186233	2029957000196	108.173,44	9.973,44			31-dez-08	30-abr-11	Adimplente
2	026187030	3507548000110	3.317.592,34	351.992,34			31-dez-08	18-jun-11	Adimplente
2	026499049	8184434000109	134.477,07	36.277,07	19.640,00	19.640,00	31-dez-08	10-mar-11	Adimplente
2	026499604	8160756000100	101.329,11	3.129,11	52.075,46	52.075,46	13-nov-08	10-mar-11	Adimplente
2	026591888	45290426000165	104.993,05	6.793,05			30-dez-08	27-mai-11	Adimplente
2	026591992	45623600000144	141.791,32	43.591,32			29-dez-08	30-jun-11	Adimplente
2	026593263	18557579000153	125.291,10	3.758,40			31-dez-08	30-abr-11	Adimplente
2	026593481	13393152000143	508.958,85	15.858,85	394.480,00	493.100,00	31-dez-08	31-jul-10	Adimplente
2	026596343	1266058000144					31-dez-	30-out-	Adimplente

			510.095,00	16.995,00	98.620,00	98.620,00	08	11	
2	026504073	12264230000147	3.225.000,00	259.400,00	116.607,36	116.607,36	30-dez-08	14-jun-11	Adimplente
2	026510662	76105600000186	217.966,16	71.016,16		29.390,00	31-dez-08	30-abr-11	Adimplente
2	026594405	6554984000139	101.238,00	3.038,00		98.200,00	20-jan-09	30-abr-11	Adimplente
2	026595432	6554414000149	203.828,73	7.428,73	196.400,00	196.400,00	31-dez-08	30-abr-11	Concluído
2	026608759	88124961000159	103.368,42	5.168,42	19.640,00	19.640,00	16-dez-08	30-mar-11	Adimplente
2	026628559	4603701000176	547.888,89	54.788,89	98.620,00	98.620,00	26-dez-08	02-jun-11	Adimplente
2	026658144	15024011000189	508.350,52	15.250,52	394.480,00	493.100,00	31-dez-08	03-jun-11	Adimplente
2	026769535	18242792000176	161.359,36	63.159,36	53.332,42	98.200,00	31-dez-08	27-dez-10	Concluído
2	026740633	15412257000128	2.879.252,10	408.152,10	494.220,00	494.220,00	30-dez-08	30-mai-11	Adimplente
2	026741325	28920304000196	254.818,33	8.968,33	49.170,00	49.170,00	31-dez-08	31-jan-12	Adimplente
2	026770447	97320030000117	202.100,00	5.700,00		196.400,00	23-set-08	31-jul-10	Concluído
2	026814374	3507514000126	1.069.314,97	81.714,97	197.520,00	197.520,00	26-dez-08	09-jun-11	Adimplente
2	026816439	80059264000150	103.488,00	5.288,00	98.200,00	98.200,00	31-dez-08	31-jul-11	Adimplente
2	026779549	12264230000147	3.225.000,00	259.400,00	593.120,00	593.120,00	31-dez-08	28-jun-11	Adimplente
2	026853396	82562893000123	124.500,00	17.110,00	107.390,00	107.390,00	31-dez-08	31-mai-11	Adimplente
2	026202848	3507415000144	273.166,67	27.316,67	49.170,00	49.170,00	24-dez-08	08-jun-11	Adimplente
2	027476185	68319748000195	108.950,94	8.914,15	100.036,79	100.036,79	30-dez-08	26-dez-10	Adimplente
2	027477983	46523163000150	159.292,96	61.092,96			26-dez-08	24-jun-11	Adimplente
2	027478010	46523163000150	265.526,83	69.126,83			26-dez-08	24-jun-11	Adimplente
2	027478124	46583654000196	253.453,61	7.603,61			30-dez-08	31-mai-11	Adimplente
2	027479149	54279674000104	101.300,00	3.100,00			31-dez-08	05-dez-11	Adimplente
2	027479368	44483444000109	174.520,21	74.483,42			31-dez-08	20-fev-11	Adimplente
2	027479818	46523296000126	151.494,85	4.544,85			31-dez-08	30-dez-11	Adimplente
2	027463655	13831441000187	202.474,23	6.074,23			30-dez-08	18-abr-11	Adimplente
2	027464670	1005727000124	582.720,09	386.320,09	196.400,00	196.400,00	31-dez-08	28-fev-11	Adimplente
2	027465938	18178400000157	225.429,74	29.029,74	88.792,44	88.792,44	31-dez-08	25-jun-11	Adimplente
2	027466067	17702499000181	307.463,37	61.613,37			31-dez-08	30-abr-11	Adimplente
2	025569259	3681582000107	567.876,57	74.776,57	100.000,00	100.000,00	30-dez-08	31-mai-11	Adimplente
2	025569363	3681582000107	305.496,16	10.196,16			30-dez-08	31-mai-11	Adimplente
2	027443968	4603701000176	388.888,89	38.888,89			24-dez-08	02-jun-11	Adimplente
2	027444096	15023922000191	1.018.145,00	30.545,00		987.600,00	31-dez-08	01-jun-10	Adimplente
2	027463321	13880711000140	311.541,50	16.241,50			02-jan-09	05-jul-11	Adimplente
2	027466735	10164028000118	116.128,59	8.738,59	107.390,00	107.390,00	14-jan-09	02-dez-11	Adimplente
2	027467209	8260663000157	555.915,26	62.815,26			31-dez-08	31-mar-11	Adimplente
2	027468558	7610561800018					31-dez-	28-fev-	Adimplente

		8	196.013,18	97.813,18	82.910,26	82.910,26	08	11	
2	026779099	87613584000159	101.300,00	3.100,00		19.640,00	22-dez-08	31-mai-11	Adimplente
2	027470267	91693317000106	112.972,05	14.772,05			31-dez-08	30-dez-11	Adimplente
2	027470371	95440517000108	184.821,60	37.871,60	146.950,00	146.950,00	24-dez-08	12-dez-10	Adimplente
2	027470603	87876801000101	574.343,83	180.143,83			31-dez-08	30-dez-11	Adimplente
2	027471628	82827148000169	101.096,45	2.896,45	98.200,00	98.200,00	31-dez-08	31-dez-10	Concluído
2	027472193	83009894000108	203.475,94	7.075,94	176.877,84	176.877,84	30-dez-08	31-dez-11	Adimplente
2	027473555	46352746000165	436.746,64	92.696,64			30-dez-08	30-dez-11	Adimplente
2	027473991	64037815000128	255.734,24	9.884,24			30-dez-08	31-dez-11	Adimplente
2	027475388	46523072000114	381.189,32	85.889,32			26-dez-08	24-jun-11	Adimplente
2	027475492	46523080000160	163.277,82	16.327,82			29-dez-08	29-out-11	Adimplente
2	027475610	46523080000160	438.000,00	43.800,00	172.974,96	172.974,96	29-dez-08	29-out-11	Adimplente
2	027480271	56900848000121	212.707,34	16.307,34			31-dez-08	30-jun-12	Adimplente
2	027482438	24851487000184	406.391,75	12.191,75	78.840,00	78.840,00	29-dez-08	29-jun-11	Adimplente
2	027482658	37421112000126	406.413,83	12.213,83		394.200,00	31-dez-08	31-dez-10	Adimplente
2	027482762	20705480001330	1.140.610,00	34.330,00	884.138,96	884.138,96	30-dez-08	30-out-11	Adimplente
2	027483017	1615883000107	273.850,00	8.220,00		265.630,00	29-dez-08	29-nov-10	Concluído
2	027483121	1180645000116	202.474,27	6.074,27			31-dez-08	31-mai-11	Adimplente
2	027483454	13715057000119	101.237,11	3.037,11	98.200,00	98.200,00	31-dez-08	29-jul-10	Concluído
2	027459454	14234850000169	202.475,00	6.075,00			31-dez-08	30-nov-11	Adimplente
2	027462293	13913363000160	610.310,00	18.310,00			31-dez-08	05-set-11	Adimplente
2	027484146	46523270000188	272.016,84	75.616,84			31-dez-08	31-dez-11	Adimplente
2	027484251	52846144000167	102.634,22	4.434,22			30-dez-08	30-nov-10	Adimplente
2	027564041	24772188000154	1.037.600,00	50.000,00	790.080,00	987.600,00	31-dez-08	02-jun-11	Adimplente
2	027599978	3452307000111	360.533,62	17.168,22	343.365,40	343.365,40	30-dez-08	30-dez-12	Adimplente
2	027583713	163147000100	102.932,22	4.732,22	19.640,00	19.640,00	31-dez-08	31-dez-11	Adimplente
2	027585547	6554968000146	157.432,59	10.482,59	146.950,00	146.950,00	30-dez-08	30-abr-11	Concluído
2	027586011	1606399000111	124.882,18	26.682,18	19.640,00	19.640,00	30-dez-08	31-dez-11	Adimplente
2	027586677	95440517000108	121.830,06	23.630,06	98.200,00	98.200,00	24-dez-08	12-set-10	Concluído
2	027586458	91693317000106	104.353,29	6.153,29			31-dez-08	30-dez-11	Adimplente
2	027587588	82827148000169	204.271,09	7.871,09	196.400,00	196.400,00	31-dez-08	31-dez-10	Concluído
2	027589412	53300356000107	111.830,00	13.630,00	98.200,00	98.200,00	13-jan-09	05-out-11	Adimplente
2	027590763	72836588000129	197.115,85	98.915,85	98.200,00	98.200,00	30-dez-08	05-jan-11	Concluído
2	027591455	12250684000169	103.215,60	5.707,90	78.006,16	97.507,70	31-dez-08	29-jun-11	Adimplente
2	027591892	12200150000128	737.150,70	49.019,90	221.509,30	221.509,30	30-dez-08	10-mar-11	Adimplente
2	027591905	8629446000191	982.149,84	46.769,04			30-dez-08	01-jun-11	Adimplente
2	027592366	1391566500017					31-dez-	31-jan-	Adimplente

		7	505.495,67	15.164,87	392.264,64	490.330,80	08	11	
2	027592470	13393152000143	1.016.716,90	30.501,50	197.243,08	197.243,08	31-dez-08	05-set-11	Adimplente
2	027593059	13810544000160	710.840,62	21.325,22			15-dez-08	05-nov-11	Adimplente
2	027594292	13831441000187	1.038.121,40	51.906,00			30-dez-08	19-mar-10	Excluído
2	027595998	1612326000132	201.050,00	6.034,60	39.003,08	39.003,08	31-dez-08	30-out-11	Adimplente
2	027596139	6104863000195	413.489,89	20.674,49	37.003,21	115.566,29	31-dez-08	30-out-11	Adimplente
2	027596577	6158455000116	257.332,00	12.866,60			31-dez-08	30-set-11	Adimplente
2	027597155	7623366000166	1.403.650,80	43.000,00	950.686,75	950.686,75	22-dez-08	30-set-11	Adimplente
2	027597487	1612333000134	205.684,43	10.669,03			30-dez-08	30-out-11	Adimplente
2	027600573	8700684000146	256.688,68	12.223,28	95.634,86	95.634,86	30-dez-08	30-set-11	Adimplente
2	027600918	9072430000193	302.915,40	9.000,00			30-dez-08	30-set-11	Adimplente
2	027601601	10571982000125	1.317.111,11	131.711,11			31-dez-08	31-jul-11	Adimplente
2	027602062	1612355000102	215.067,57	20.052,17	39.003,08	39.003,08	30-dez-08	29-jul-11	Adimplente
2	027602730	8349029000195	329.210,00	9.877,30	63.866,54	63.866,54	30-dez-08	20-ago-11	Adimplente
2	027603204	37421112000126	607.552,66	18.321,86	589.230,80	589.230,80	31-dez-08	31-dez-11	Adimplente
2	027603422	1613093000192	201.050,00	6.034,60	78.006,16	78.006,16	30-dez-08	30-dez-11	Adimplente
2	027603641	1189497000109	262.696,69	18.231,29			30-dez-08	30-dez-11	Adimplente
2	027603860	37420692000137	201.046,80	6.031,40	195.015,40	195.015,40	26-dez-08	24-jun-11	Adimplente
2	027605580	1763622000134	126.099,77	5.259,37	96.672,32	120.840,40	31-dez-08	31-mar-11	Adimplente
2	027605694	14043269000160	1.526.510,70	45.795,30	296.143,08	296.143,08	31-dez-08	27-mar-11	Adimplente
2	027618225	6554984000139	151.495,00	4.545,00		146.950,00	20-jan-09	30-abr-11	Concluído
2	027619805	10408839000117	5.203.789,47	260.189,47	988.720,00	988.720,00	31-dez-08	30-set-12	Adimplente
2	027685343	18175794000190	202.474,23	6.074,23			31-dez-08	30-mar-10	Excluído
2	027685563	18025916000161	104.557,25	6.357,25	19.640,00	19.640,00	29-dez-08	30-mar-11	Adimplente
2	027685677	18557546000103	101.400,00	3.200,00			31-dez-08	30-abr-11	Adimplente
2	027686140	18029371000161	101.111,29	2.911,29	19.640,00	19.640,00	31-dez-08	30-mar-11	Adimplente
2	027686369	18242792000176	234.406,96	18.226,96		216.180,00	31-dez-08	26-mar-11	Adimplente
2	027686819	17935206000106	188.964,28	12.344,28	65.331,74	100.655,74	29-dez-08	26-set-11	Adimplente
2	027686923	18675926000142	102.360,71	4.160,71		19.640,00	31-dez-08	23-jun-11	Adimplente
2	027685125	6158455000116	2.748.570,95	137.428,55			31-dez-08	30-set-11	Adimplente
2	027458438	12264396000163	1.425.979,38	42.779,38			30-dez-08	28-abr-11	Adimplente
2	027444983	4603701000176	417.777,78	41.777,78			31-dez-08	02-dez-11	Adimplente
2	027445022	15389588000194	508.128,63	67.247,83			31-dez-08	31-mai-11	Adimplente
2	027445805	1612535000186	144.970,40	4.350,00			30-dez-08	30-set-11	Excluído

2	027458210	4034583000122	425.142,60	30.942,60			22-dez-08	28-fev-11	Adimplente
2	027751909	6157051000108	406.392,00	12.192,00	78.840,00	78.840,00	31-dez-08	30-out-11	Adimplente
2	027752141	88000906000157	119.505,67	21.305,67	19.640,00	19.640,00	30-dez-08	30-dez-11	Adimplente
2	027752474	88227756000119	101.500,00	3.300,00	26.317,60	26.317,60	24-dez-08	08-ago-11	Adimplente
2	027752810	88117700000101	101.611,78	3.411,78			30-dez-08	30-dez-11	Adimplente
2	027753053	87613089000140	140.709,25	42.509,25	98.200,00	98.200,00	31-dez-08	30-dez-10	Adimplente
2	027758174	12242020000158	508.351,00	15.251,00			31-dez-08	28-jun-11	Adimplente
2	027830439	92000231000113	110.183,12	12.675,42	78.006,16	97.507,70	31-dez-08	03-fev-11	Concluído
2	027830544	87490306000151	100.523,41	3.015,71	78.006,16	97.507,70	30-dez-08	11-fev-11	Adimplente
2	027830981	14105209000124	712.268,04	21.368,04			31-dez-08	30-nov-11	Adimplente
2	027831018	14006977000120	161.108,38	29.982,38	26.225,20	26.225,20	31-dez-08	30-mar-11	Adimplente
2	027830107	92000223000177	101.993,00	4.485,30		19.501,54	30-dez-08	06-jul-11	Adimplente
2	027830211	89363642000169	252.739,90	7.582,20	146.726,88	245.157,70	31-dez-08	16-jan-11	Concluído
2	027830325	88488341000107	253.530,00	8.372,30		49.031,54	31-dez-08	05-fev-12	Adimplente
2	027828948	8629446000191	357.064,84	17.853,24			31-dez-08	26-dez-11	Adimplente
2	027829412	13831441000187	359.979,80	17.999,00			30-dez-08	19-jul-10	Excluído
2	027829850	16899700000108	100.920,46	3.412,76			31-dez-08	30-dez-12	Adimplente
2	027829527	13831441000187	462.627,58	23.131,38			30-dez-08	20-dez-11	Excluído
2	027829631	13845896000151	252.026,40	7.561,00	48.893,08	48.893,08	31-dez-08	05-nov-11	Adimplente
2	027832147	7605850000162	2.472.646,61	496.046,61			31-dez-08	30-jun-12	Adimplente
2	027832366	7661192000126	206.186,00	9.786,00	196.400,00	196.400,00	31-dez-08	31-out-10	Concluído
2	027834292	1612092000123	14.046.609,38	702.608,47	9.522.279,13	13.344.000,91	31-dez-08	31-jul-11	Adimplente
2	027834638	6052138000110	1.018.144,33	30.544,33	559.969,21	559.969,21	31-dez-08	30-set-11	Adimplente
2	027834742	1613315000177	2.075.430,00	98.830,00	425.957,28	425.957,28	30-dez-08	30-out-11	Adimplente
2	027834857	6398150000181	508.450,51	15.350,51			31-dez-08	30-set-11	Adimplente
2	027836577	1613075000100	202.600,00	6.200,00	126.776,20	196.400,00	30-dez-08	30-out-11	Adimplente
2	027837269	3184041000173	3.234.400,00	268.800,00	2.308.184,96	2.308.184,96	30-dez-08	31-mai-11	Adimplente
2	027837373	3162872000144	1.018.145,00	30.545,00		987.600,00	30-dez-08	17-dez-11	Adimplente
2	027837592	10164028000118	208.300,62	11.900,62	39.280,00	39.280,00	14-jan-09	02-out-11	Adimplente
2	027838516	11361227000189	414.089,97	19.889,97			31-dez-08	30-nov-11	Adimplente
2	027839208	24301475000186	141.293,00	4.233,00	137.060,00	137.060,00	31-dez-08	30-nov-11	Adimplente
2	027840881	15845340000190	309.433,00	14.133,00			31-dez-08	30-abr-11	Adimplente
2	027841136	63761902000160	508.352,50	15.252,50			31-dez-08	30-abr-11	Adimplente
2	027842047	15884109000106	510.000,00	16.900,00	148.866,89	148.866,89	31-dez-08	30-out-11	Adimplente

2	027842152	15884109000106	205.000,00	8.600,00				31-dez-08	30-out-11	Adimplente
2	027842484	4394805000118	3.567.113,40	107.013,40				31-dez-08	30-out-11	Adimplente
2	027842602	4056206000194	3.567.113,40	107.013,40	692.020,00	692.020,00		30-dez-08	16-dez-11	Adimplente
2	027842820	4653408000113	1.018.144,33	30.544,33	197.520,00	197.520,00		24-dez-08	16-dez-11	Adimplente
2	027843063	87613071000148	2.745.302,25	274.202,25	594.220,00	594.220,00		31-dez-08	31-dez-11	Adimplente
2	027844423	1612844000156	328.331,33	33.031,33	118.120,00	59.060,00		31-dez-08	31-dez-11	Adimplente
2	027916136	8088254000115	140.175,40	4.500,00	38.029,82	38.029,82		29-dez-08	20-jun-11	Adimplente
2	027916240	8096596000187	139.875,40	4.200,00				31-dez-08	20-mar-11	Adimplente
2	027619574	965152000129	1.018.145,00	30.545,00		987.600,00		31-dez-08	12-jun-11	Adimplente
2	027874342	16435547000150	1.927.208,66	57.816,26	767.572,54	956.194,24		31-dez-08	05-jun-11	Adimplente
2	027874676	3162872000144	1.016.716,91	30.501,51		986.215,40		30-dez-08	17-jun-11	Adimplente
2	027874780	8787392000192	148.640,80	4.460,00				30-dez-08	30-set-11	Excluído
2	027874562	7963051000168	258.850,00	13.000,00	245.850,00	245.850,00		31-dez-08	31-out-10	Concluído
2	027874894	10349041000141	313.464,54	18.164,54				26-dez-08	30-out-12	Adimplente
2	027915995	12200176000176	216.683,78	21.668,38				31-dez-08	26-dez-11	Adimplente
2	027991434	88201298000149	102.128,00	3.928,00		19.640,00		31-dez-08	03-ago-11	Adimplente
2	027991549	89030639000123	120.997,70	22.797,70	19.640,00	19.640,00		31-dez-08	30-nov-11	Adimplente
2	027985964	4508933000145	508.351,00	15.251,00	394.480,00	493.100,00		31-dez-08	30-mai-11	Adimplente
2	027986219	13393152000143	508.958,85	15.858,85	394.480,00	493.100,00		31-dez-08	05-mar-11	Adimplente
2	027986875	7735541000107	519.437,44	26.337,44	200.445,16	299.065,16		31-dez-08	30-out-11	Adimplente
2	027987672	18675983000121	271.828,00	25.978,00	106.575,97	155.745,97		31-dez-08	30-mar-11	Adimplente
2	027987786	3452307000111	633.495,07	140.395,07	340.880,02	340.880,02		30-dez-08	30-mai-11	Adimplente
2	027988145	15023989000126	1.039.579,00	51.979,00	790.080,00	987.600,00		31-dez-08	12-mai-11	Adimplente
2	027988250	3238904000148	335.020,62	10.050,62	259.976,00	324.970,00		31-dez-08	01-jun-11	Adimplente
2	027988697	6554984000139	202.475,00	6.075,00		196.400,00		20-jan-09	30-abr-11	Adimplente
2	027988814	6553903000186	101.238,00	3.038,00	19.640,00	19.640,00		31-dez-08	30-abr-11	Adimplente
2	027989611	28920999000106	508.360,00	15.260,00	98.620,00	98.620,00		31-dez-08	30-jul-11	Adimplente
2	027989943	87896874000157	119.000,00	20.800,00	19.640,00	19.640,00		31-dez-08	19-fev-12	Adimplente
2	027990074	92411156000183	104.782,75	6.582,75	78.560,00	98.200,00		31-dez-08	31-dez-10	Adimplente
2	027990305	94704004000102	430.445,49	36.245,49	315.360,00	394.200,00		31-dez-08	30-jun-11	Adimplente
2	027991099	89971782000110	208.763,06	12.363,06		39.280,00		31-dez-08	30-set-11	Adimplente
2	027991986	88546890000182	161.382,57	63.182,57		19.640,00		31-dez-08	30-mar-11	Adimplente
2	027992231	97320030000117	128.772,00	30.572,00	78.560,00	98.200,00		31-dez-08	30-set-10	Adimplente

2	027992679	8310233500014 8	408.722,17	162.872,17	204.080,09	245.850,00	30-dez-08	30-nov-10	Adimplente
2	027993361	6802091600014 7	508.350,51	15.250,51			30-dez-08	31-mai-11	Adimplente
2	027996223	7600264100014 7	406.391,76	12.191,76	315.360,00	394.200,00	31-dez-08	30-jun-11	Adimplente
2	027996557	8748253500012 4	895.785,42	402.685,42	138.068,00	236.688,00	31-dez-08	30-dez-11	Adimplente
2	027996775	9722812600015 0	155.309,38	57.109,38		19.640,00	31-dez-08	06-dez-11	Adimplente
2	028038443	1806220800010 9	253.453,70	7.603,70			31-dez-08	30-dez-12	Adimplente
2	028038559	1831462500019 3	253.453,61	7.603,61			31-dez-08	30-dez-12	Adimplente
2	027995195	1867598300012 1	272.160,00	26.310,00	196.680,00	245.850,00	31-dez-08	30-mar-11	Adimplente
2	027995208	3442597000112	528.105,13	35.005,13	98.620,00	98.620,00	30-dez-08	30-mai-11	Adimplente
2	028039805	7695008800017 4	207.844,61	11.444,61	157.120,00	196.400,00	31-dez-08	30-jun-11	Adimplente
2	028040154	7601745800011 5	224.063,36	27.663,36			31-dez-08	30-mar-11	Adimplente
2	028040372	7695897400014 4	204.297,75	7.897,75	39.280,00	39.280,00	30-dez-08	31-mar-11	Adimplente
2	028041179	8761303000015 1	121.606,01	23.406,01		19.640,00	30-dez-08	30-ago-11	Adimplente
2	028041283	9156797400010 7	112.449,57	14.249,57	78.560,00	98.200,00	31-dez-08	31-dez-10	Concluído
2	028041397	9200558600010 3	561.640,17	68.540,17	370.959,13	493.100,00	31-dez-08	30-jun-10	Concluído
2	028041400	8789688200010 1	108.780,53	10.580,53		19.640,00	30-dez-08	06-jan-12	Adimplente
2	028041952	8256289300012 3	160.000,00	13.050,00		29.390,00	31-dez-08	30-jun-11	Adimplente
2	028042080	8292654400014 3	140.935,17	38.490,17		20.489,00	30-dez-08	10-dez-11	Adimplente
2	028042425	8310226900010 6	616.374,00	123.274,00			30-dez-08	30-dez-10	Adimplente
2	028043556	5457349000170	2.196.222,2 2	219.622,22	395.320,00	395.320,00	31-dez-08	03-set-11	Adimplente
2	028043660	5457349000170	1.646.777,7 8	164.677,78	296.420,00	296.420,00	31-dez-08	14-set-11	Adimplente
2	028043774	5457349000170	3.295.111,1 1	329.511,11	593.120,00	593.120,00	31-dez-08	14-set-11	Adimplente
2	028045057	8293923200017 4	138.748,68	40.548,68	98.200,00	98.200,00	31-dez-08	31-dez-10	Concluído
2	028046636	1219869300015 8	312.136,24	16.836,24	59.060,00	59.060,00	31-dez-08	28-ago-11	Adimplente
2	028046855	1224369700010 0	310.842,10	15.542,10	59.060,00	59.060,00	31-dez-08	30-mar-11	Adimplente
2	028107526	1219869300015 8	433.737,27	39.537,27	78.840,00	78.840,00	31-dez-08	28-ago-11	Adimplente
2	028108760	1384384200015 7	1.084.405,7 0	96.805,70	275.639,16	275.639,16	31-dez-08	05-jul-11	Adimplente
2	028109347	1391336300016 0	763.250,00	22.900,00		148.070,00	31-dez-08	05-set-11	Adimplente
2	028109785	1388071100014 0	781.069,25	40.719,25			02-jan-09	05-set-11	Adimplente
2	027840559	7601745800011 5	562.669,88	69.569,88			31-dez-08	30-nov-11	Adimplente
2	028192056	7734148000107	193.136,72	36.296,72			31-dez-08	31-out-11	Adimplente
2	028198088	1219869300015 8	221.463,94	25.063,94	3.829,80	3.829,80	31-dez-08	28-ago-11	Adimplente
2	028198192	4312369000190	5.492.888,8 9	549.288,89			31-dez-08	30-dez-11	Adimplente
2	028198205	7566516000147	514.916,36	21.816,36	98.620,00	98.620,00	31-dez-08	30-out-11	Adimplente
2	028198538	2353946300012 1	158.531,57	11.581,57	58.780,00	58.780,00	31-dez-08	30-dez-12	Adimplente

2	028198642	18314625000193	101.237,11	3.037,11	19.640,00	19.640,00	31-dez-08	30-dez-12	Adimplente
2	028198757	18557579000153	202.468,76	6.068,76			31-dez-08	30-abr-11	Adimplente
2	028198861	3239027000120	335.020,62	10.050,62	324.970,00	324.970,00	31-dez-08	18-jun-11	Adimplente
2	028198975	15023948000130	406.942,54	12.742,54	315.360,00	394.200,00	31-dez-08	03-jun-11	Adimplente
2	028199334	8928517000157	224.602,76	8.422,76			30-dez-08	30-set-11	Adimplente
2	027688964	33000670000167	508.360,00	15.260,00		493.100,00	31-dez-08	18-dez-11	Adimplente
2	027695795	18557579000153	253.446,76	7.596,76			31-dez-08	30-abr-11	Adimplente
2	028211856	13234349000130	310.065,00	14.765,00	170.210,92	295.300,00	31-dez-08	28-abr-10	Concluído
2	028211960	13715057000119	310.842,10	15.542,10	236.240,00	295.300,00	31-dez-08	31-jul-10	Concluído
2	028212098	13891528000140	1.040.000,00	52.400,00	190.080,00	387.600,00	31-dez-08	05-set-11	Adimplente
2	028212101	13891528000140	1.040.000,00	52.400,00	190.080,00	387.600,00	31-dez-08	05-set-11	Adimplente
2	028212215	13891528000140	2.080.800,00	104.200,00	181.280,00	576.600,00	31-dez-08	05-set-11	Adimplente
2	028212329	13891544000132	5.100.600,00	157.000,00	1.936.519,88	2.925.239,88	31-dez-08	05-mai-11	Adimplente
2	028216207	83009894000108	202.353,82	5.953,82	25.630,20	64.910,20	31-dez-08	31-dez-11	Adimplente
2	028212653	7615750000117	274.546,01	28.696,01			31-dez-08	30-set-11	Adimplente
2	028213126	6933519000109	508.350,51	15.250,51	98.620,00	98.620,00	31-dez-08	30-jun-11	Adimplente
2	028213230	1612327000187	508.350,52	15.250,52			31-dez-08	30-out-11	Adimplente
2	028224824	3507415000144	21.122.179,07	2.112.218,00	4.801.992,21	4.801.992,21	31-dez-08	08-dez-11	Adimplente
2	028224938	5457349000170	1.097.333,33	109.733,33	344.513,10	344.513,10	31-dez-08	14-set-11	Adimplente
2	028213344	29079480000100	507.398,92	15.221,97	98.620,00	98.620,00	31-dez-08	28-jul-11	Adimplente
2	028214037	3434792000109	1.086.360,00	98.760,00	197.520,00	197.520,00	31-dez-08	30-mai-11	Adimplente
2	028214141	3184041000173	1.069.763,50	82.163,50	987.600,00	987.600,00	31-dez-08	31-mai-11	Adimplente
2	028214256	5457349000170	1.646.777,78	164.677,78	296.420,00	296.420,00	31-dez-08	14-set-11	Adimplente
2	028214360	5457349000170	1.097.333,33	109.733,33	330.450,96	330.450,96	31-dez-08	14-set-11	Adimplente
2	028214810	15023914000145	335.020,62	10.050,62	324.970,00	324.970,00	31-dez-08	19-set-11	Adimplente
2	028214924	1367853000129	335.020,62	10.050,62	324.970,00	324.970,00	31-dez-08	07-abr-11	Adimplente
2	028215065	1367762000193	335.021,00	10.051,00	259.976,00	324.970,00	31-dez-08	16-jun-11	Adimplente
2	028215179	15023997000172	335.020,62	10.050,62	324.970,00	324.970,00	31-dez-08	08-jun-11	Adimplente
2	028215733	87531976000179	245.422,50	49.022,50		39.280,00	30-dez-08	20-jun-11	Adimplente
2	028215515	8739351000120	101.240,00	3.040,00	44.200,00	98.200,00	30-dez-08	30-set-11	Adimplente
2	028224374	1067255000134	102.366,55	4.166,55			31-dez-08	31-dez-11	Adimplente
2	028216977	82928672000126	161.174,62	58.729,62	81.956,00	102.445,00	31-dez-08	12-mar-11	Adimplente
2	028223913	7598659000130					31-dez-	30-ago-	Adimplente

			258.238,65	12.388,65	49.170,00	49.170,00	08	11	
2	028217222	4603701000176	1.097.400,00	109.800,00			31-dez-08	02-dez-11	Adimplente
2	028240194	7849532000147	3.436.155,36	470.555,36			31-dez-08	30-nov-11	Adimplente
2	028240759	8004525000107	509.000,00	15.900,00			31-dez-08	20-mar-11	Adimplente
2	028257374	6554984000139	158.802,84	4.765,00		154.037,84	20-jan-09	30-abr-11	Adimplente
2	028109899	16435547000150	508.400,00	15.300,00		493.100,00	31-dez-08	05-jul-11	Adimplente
2	028259751	3507415000144	1.097.600,00	110.000,00	790.080,00	987.600,00	31-dez-08	08-jul-11	Adimplente
2	028259865	10571982000125	1.097.333,33	109.733,33	197.520,00	197.520,00	31-dez-08	30-mai-11	Adimplente
2	028263396	41522376000143	158.802,00	4.764,16	98.938,51	98.938,51	31-dez-08	31-dez-11	Adimplente
2	028258171	1795483000120	201.047,40	6.032,00	195.015,40	195.015,40	31-dez-08	31-dez-11	Adimplente
2	028257606	6554414000149	158.801,90	4.764,06	154.037,84	154.037,84	31-dez-08	30-abr-11	Adimplente
2	028257488	23500002000145	158.815,20	4.777,36			31-dez-08	30-abr-11	Adimplente
2	028257593	6554844000160	158.802,00	4.764,16	154.037,84	154.037,84	31-dez-08	30-abr-11	Adimplente
2	028268185	8161614000167	253.500,00	7.650,00		49.170,00	31-dez-08	20-mai-11	Adimplente
2	028268299	8351819000105	204.000,00	7.600,00		39.280,00	31-dez-08	18-mar-11	Adimplente
2	028268416	8088254000115	204.000,00	7.600,00	157.120,00	196.400,00	31-dez-08	20-set-11	Adimplente
2	028268521	8355489000126	221.600,00	25.200,00	57.073,84	57.073,84	31-dez-08	20-jun-11	Adimplente
2	028268635	8004525000107	253.500,00	7.650,00	38.131,33	87.301,33	31-dez-08	20-ago-11	Adimplente
2	028263732	2385839000110	377.290,95	35.969,20	98.288,23	98.288,23	31-dez-08	30-nov-11	Adimplente
2	028263951	12198693000158	2.601.157,89	130.057,89			31-dez-08	26-dez-11	Adimplente
2	028264206	7551179000114	509.635,40	16.535,40			31-dez-08	30-nov-11	Adimplente
2	028264310	7849532000147	543.459,58	50.359,58	98.620,00	98.620,00	31-dez-08	30-set-11	Adimplente
2	028264539	18243238000103	202.665,82	6.265,82		39.280,00	31-dez-08	30-dez-11	Adimplente
2	028265785	15024003000132	2.834.377,16	165.477,16	2.135.120,00	2.668.900,00	31-dez-08	14-jun-11	Adimplente
2	028266030	41522376000143	202.475,00	6.075,00	196.400,00	196.400,00	31-dez-08	30-abr-11	Adimplente
2	028266477	23500002000145	202.474,23	6.074,23			31-dez-08	30-abr-11	Adimplente
2	028266582	6554844000160	304.440,00	9.140,00	295.300,00	295.300,00	31-dez-08	30-abr-11	Adimplente
2	028266696	6554422000195	304.433,00	9.133,00			31-dez-08	30-abr-11	Adimplente
2	028266709	6554414000149	204.866,89	8.466,89	196.400,00	196.400,00	31-dez-08	30-abr-11	Concluído
2	028271706	8158198000148	202.475,00	6.075,00	97.060,88	136.340,88	31-dez-08	20-mai-11	Adimplente
2	028293431	1795483000120	201.047,47	6.032,07	195.015,40	195.015,40	31-dez-08	29-jun-11	Adimplente
2	028293546	1613093000192	303.006,00	9.090,60	117.566,16	58.783,08	31-dez-08	31-dez-11	Adimplente
2	028267388	6554869000164	5.555.589,37	611.989,37			31-dez-08	31-dez-11	Adimplente
2	028268854	8309239000150	217.009,77	20.609,77	52.124,56	52.124,56	31-dez-08	18-mai-11	Adimplente

2	028268749	8158800000147	202.500,00	6.100,00		39.280,00	31-dez-08	20-jun-11	Adimplente
2	028268968	8349003000147	151.494,85	4.544,85	29.390,00	29.390,00	31-dez-08	20-jul-11	Adimplente
2	028269096	8096604000195	253.500,00	7.650,00	196.680,00	245.850,00	31-dez-08	20-jun-11	Adimplente
2	028269327	8113466000105	253.500,00	7.650,00	49.170,00	49.170,00	31-dez-08	20-dez-11	Adimplente
2	028269213	8095283000104	253.455,00	7.605,00	66.674,52	115.844,52	31-dez-08	20-ago-11	Adimplente
2	028269431	8357600000113	254.454,75	8.604,75	49.170,00	49.170,00	31-dez-08	20-jul-11	Adimplente
2	028269546	8184434000109	268.787,28	22.937,28	45.924,78	95.094,78	31-dez-08	20-mar-11	Adimplente
2	028269651	1612383000111	203.274,00	6.874,00	39.280,00	39.280,00	31-dez-08	20-mai-11	Adimplente
2	028269983	8349029000195	253.455,00	7.605,00	50.473,01	50.473,01	31-dez-08	20-mai-11	Adimplente
2	028270012	8095473000121	202.500,00	6.100,00	61.041,12	61.041,12	31-dez-08	20-abr-11	Adimplente
2	028270896	8357634000108	151.500,00	4.550,00			31-dez-08	10-jul-11	Adimplente
2	028271474	8168478000137	202.500,00	6.100,00	61.021,48	100.301,48	31-dez-08	20-ago-11	Adimplente
2	028303806	3507415000144	1.646.778,00	164.678,00			31-dez-08	08-dez-11	Adimplente
2	028307452	12198693000158	320.174,26	24.874,26	59.060,00	59.060,00	31-dez-08	28-ago-11	Adimplente
2	028307671	23489834000108	255.050,00	9.200,00	49.170,00	49.170,00	31-dez-08	30-set-11	Adimplente
2	027836808	21078563000172	253.455,00	7.605,00	245.850,00	245.850,00	30-dez-08	30-dez-10	Adimplente
2	027985181	16412017000196	320.006,51	26.091,11			31-dez-08	30-nov-11	Adimplente
2	028044029	965152000129	508.351,00	15.251,00		493.100,00	31-dez-08	12-dez-11	Adimplente
2	028044133	15023922000191	509.000,00	15.900,00		493.100,00	30-dez-08	01-jun-10	Adimplente
2	027994168	4005179000120	253.453,61	7.603,61		49.170,00	31-dez-08	30-mar-11	Adimplente
2	026542079	12200283000102	202.474,23	6.074,23			30-dez-08	26-dez-11	Adimplente
2	025813126	13937032000160	591.844,44	59.184,44	106.532,00	106.532,00	18-nov-08	12-nov-11	Adimplente
2	025815733	10571982000125	1.679.744,00	167.974,00			31-dez-08	31-mai-11	Adimplente
2	025822333	13937032000160	1.097.333,33	109.733,33			18-nov-08	12-nov-11	Adimplente
2	025828252	4876389000194	1.560.106,00	78.006,00	100.000,00	100.000,00	04-dez-08	30-jun-11	Adimplente
2	025731411	43976166000150	124.325,26	21.880,26			31-dez-08	29-abr-11	Adimplente
2	025692030	17900473000148	121.000,30	3.720,30	71.235,87	94.691,87	24-dez-08	25-set-11	Adimplente
2	025566180	24644296000141	256.000,00	10.150,00	142.150,47	142.150,47	30-dez-08	30-mai-11	Adimplente
2	025566294	24644296000141	255.912,68	10.062,68	49.170,00	49.170,00	30-dez-08	30-mai-11	Adimplente
2	025566307	24644296000141	101.257,50	3.057,50			30-dez-08	30-mai-11	Adimplente
2	025569709	1561372000150	462.964,81	19.314,81		88.730,00	14-jan-09	30-set-11	Adimplente
2	025572548	4876389000194	519.053,00	25.953,00	298.128,26	298.128,26	04-dez-08	30-jun-11	Adimplente
2	025594056	31844889000117	277.766,75	31.916,75	49.170,00	49.170,00	31-dez-08	25-fev-11	Adimplente
2	025551387	17900473000148	135.738,12	13.513,12	85.251,94	85.251,94	24-dez-08	25-set-11	Adimplente
2	026010987	8449571000110	508.350,60	15.250,60	104.142,00	104.142,00	30-dez-08	20-jul-11	Adimplente
2	026430101	1222890400015					30-dez-	13-dez-	Adimplente

		8	159.777,12	12.827,12			08	11	
2	026511791	43976166000150	86.466,30	14.039,87			31-dez-08	29-abr-11	Adimplente
2	026607283	4876389000194	519.053,00	25.953,00	98.620,00	98.620,00	04-dez-08	30-jun-11	Adimplente
2	026741211	88541354000194	246.842,15	50.442,15	157.120,00	196.400,00	18-set-08	31-ago-10	Concluído
2	026869665	5457349000170	499.608,92	55.958,92			18-nov-08	12-nov-11	Adimplente
2	026879450	13595251000108	766.666,67	76.666,67			31-dez-08	17-mar-11	Adimplente
2	027473773	46523064000178	438.000,00	43.800,00			26-dez-08	26-dez-10	Excluído
2	027458876	12200283000102	623.157,89	31.157,89			30-dez-08	26-dez-11	Adimplente
2	026543107	12250916000189	206.220,00	9.820,00			29-dez-08	28-abr-11	Adimplente
2	026540142	12264628000183	202.474,22	6.074,22			31-dez-08	26-dez-11	Adimplente
2	025725836	83102798000100	133.055,90	34.855,90	19.640,00	19.640,00	31-dez-08	30-dez-11	Adimplente
2	025731076	45298569000113	101.559,15	3.359,15	19.640,00	19.640,00	31-dez-08	29-abr-11	Adimplente
2	025731180	45298569000113	101.650,00	3.450,00	78.560,00	98.200,00	31-dez-08	29-abr-11	Adimplente
2	025678263	12335030000138	154.297,50	7.347,50	105.598,27	146.950,00	20-out-08	30-jun-10	Adimplente
2	025572329	83211375000128	1.064.901,14	77.301,14	197.520,00	197.520,00	29-jan-09	09-abr-11	Adimplente
2	025512479	24176307000106	214.070,00	17.670,00			02-dez-08	17-abr-11	Adimplente
2	025512929	12207536000161	415.000,00	20.800,00			08-dez-08	30-nov-11	Adimplente
2	025513058	12207536000161	144.300,00	7.240,00			08-dez-08	05-dez-11	Adimplente
2	025513944	12200275000158	417.852,00	23.652,00			30-dez-08	28-jun-11	Adimplente
2	025517049	12250916000189	1.036.980,00	49.380,00			29-dez-08	28-abr-11	Adimplente
2	025528183	14235899000136	1.299.850,00	65.000,00			26-dez-08	30-nov-11	Adimplente
2	025529544	7954605000160	519.052,63	25.952,63			31-dez-08	31-out-11	Adimplente
2	025529763	7954480000179	218.222,22	21.822,22			31-dez-08	31-out-11	Adimplente
2	026041046	45298569000113	101.559,15	3.359,15	98.200,00	98.200,00	31-dez-08	30-out-10	Adimplente
2	026591336	13698758000197	678.216,57	36.766,57		641.450,00	11-dez-08	05-mar-11	Adimplente
2	026502929	51455087000122	347.175,33	51.875,33			31-dez-08	31-dez-11	Adimplente
2	026595097	1612579000106	141.299,00	4.239,00		137.060,00	29-jan-09	30-jun-10	Concluído
2	027470717	83108357000115	671.253,47	178.153,47		493.100,00	29-dez-08	30-dez-10	Adimplente
2	027471178	83754044000134	507.336,28	113.136,28	394.200,00	394.200,00	29-dez-08	12-dez-10	Adimplente
2	027471732	83102251000104	253.458,68	57.058,68			31-dez-08	30-dez-11	Adimplente
2	027471514	83102673000180	108.034,72	9.834,72	20.985,34	20.985,34	31-dez-08	30-jun-11	Adimplente
2	027472089	83102574000106	677.387,59	233.737,59			31-dez-08	30-jun-11	Adimplente
2	027471846	83102699000128	118.846,54	20.646,54	98.200,00	98.200,00	31-dez-08	30-dez-10	Concluído
2	027472424	83102376000134	155.897,40	8.947,40			31-dez-08	30-jun-11	Adimplente
2	027483349	12264628000183	621.600,00	29.600,00			31-dez-08	26-dez-11	Adimplente
2	027458980	12250916000189	435.694,00	41.494,00			29-dez-08	28-abr-11	Adimplente
2	027458658	1224235000014					30-dez-	30-dez-	Adimplente

		3	145.279,20	8.219,20	27.412,00	27.412,00	08	11	
2	027461278	1475715700017 0	253.453,60	7.603,60	23.969,39	49.170,00	12-dez-08	12-mar-11	Adimplente
2	027484032	8599723700014 1	203.684,59	7.284,59			29-dez-08	30-ago-12	Adimplente
2	027584288	1612559000135	151.500,00	4.550,00	11.711,91	41.101,91	30-dez-08	30-abr-11	Adimplente
2	027584957	1612579000106	151.495,00	4.545,00	58.780,00	29.390,00	29-jan-09	30-jun-11	Adimplente
2	027591122	1219869300015 8	157.231,03	11.665,63	6.099,19	6.099,19	30-dez-08	27-ago-11	Adimplente
2	027591788	1220027500015 8	626.052,32	35.436,92			30-dez-08	28-jun-11	Adimplente
2	027594524	1423589900013 6	310.850,00	15.550,00			26-dez-08	30-nov-11	Adimplente
2	027688077	8310281400016 4	110.036,61	12.528,91	19.501,54	19.501,54	31-dez-08	30-jun-11	Adimplente
2	027830763	7937376700011 6	608.658,69	116.943,29	98.343,08	98.343,08	31-dez-08	30-dez-11	Adimplente
2	027985850	8321137500012 8	253.454,00	7.604,00	49.170,00	49.170,00	29-jan-09	09-abr-11	Adimplente
2	027991872		101.155,85	2.955,85	98.200,00	98.200,00	31-dez-08	30-jun-11	Adimplente
2	027992127		124.956,98	26.756,98	62.887,28	62.887,28	31-dez-08	30-nov-11	Adimplente
2	027996993		240.548,87	44.148,87	196.400,00	196.400,00	31-dez-08	30-mai-10	Concluído
2	028046969		253.454,00	7.604,00	49.170,00	49.170,00	29-jan-09	09-abr-11	Adimplente
2	028109671		777.850,00	37.500,00	422.961,96	422.961,96	31-dez-08	05-set-11	Adimplente
2	027840777		359.473,50	14.723,50	68.950,00	68.950,00	31-dez-08	30-out-11	Adimplente
2	028263409		158.802,00	4.764,16		154.037,84	29-jan-09	30-jun-10	Adimplente
2	028266363		202.475,00	6.075,00		196.400,00	29-jan-09	30-jun-10	Concluído
2	028266813		209.844,44	13.444,44	81.113,20	196.400,00	31-dez-08	30-abr-11	Concluído
2	028267056		101.559,36	3.359,36	98.200,00	98.200,00	31-dez-08	30-abr-11	Adimplente
2	026541386		216.131,60	19.731,60	39.280,00	39.280,00	30-dez-08	27-ago-11	Adimplente
2	028199002		335.050,00	10.080,00	259.976,00	324.970,00	31-dez-08	03-jun-11	Adimplente
2	028264089		2.745.666,6 7	274.566,67			31-dez-08	26-dez-11	Adimplente
2	027589964		120.000,00	21.800,00			31-dez-08	20-fev-11	Adimplente
2	027598516		103.109,93	4.909,93		98.200,00	31-dez-08	26-set-10	Concluído
2	027752693		146.429,02	48.229,02			31-dez-08	30-jun-11	Adimplente
2	027758405		508.350,51	15.250,51	493.100,00	493.100,00	30-dez-08	14-jun-11	Adimplente
2	027833059		406.392,00	12.192,00	310.502,81	310.502,81	31-dez-08	30-out-11	Adimplente
2	027841792		1.123.898,7 3	136.298,73	297.520,00	297.520,00	31-dez-08	30-out-11	Adimplente
2	027996661		108.200,00	10.000,00	19.640,00	19.640,00	31-dez-08	30-jul-11	Adimplente
2	028042207		165.231,02	62.786,02	102.445,00	102.445,00	31-dez-08	30-nov-10	Adimplente
2	028108322		846.292,44	105.942,44	592.280,00	740.350,00	31-dez-08	31-jul-10	Concluído
2	028212548		203.274,00	6.874,00			31-dez-08	31-out-11	Adimplente
2	028240863		509.000,00	15.900,00			31-dez-08	20-jun-11	Adimplente
2	028257938		150.565,40	5.000,00	50.205,51	79.318,59	31-dez-08	30-jul-11	Adimplente
2	028267610		543.100,00	50.000,00	98.620,00	98.620,00	31-dez-08	30-nov-11	Adimplente

2	028267838		205.773,68	9.373,68			31-dez-08	20-fev-11	Adimplente
2	028267942		311.000,00	15.700,00		59.060,00	30-dez-08	20-mar-11	Adimplente
2	028268302		253.500,00	7.650,00	3.909,02	53.079,02	31-dez-08	15-ago-11	Adimplente
2	028264976		202.470,00	6.070,00	157.120,00	196.400,00	31-dez-08	25-nov-10	Concluído
2	028265015		154.432,00	7.482,00		146.950,00	31-dez-08	26-set-10	Concluído
2	028265347		120.028,19	21.828,19		19.640,00	31-dez-08	30-jun-11	Adimplente
2	028269109		202.500,00	6.100,00		39.280,00	31-dez-08	20-jun-11	Adimplente
2	028270564		202.500,00	6.100,00	39.280,00	39.280,00	31-dez-08	17-abr-11	Adimplente
2	028271037		253.454,00	7.604,00	8.309,73	57.479,73	31-dez-08	20-jun-11	Adimplente
2	028271360		203.881,75	7.481,75	5.047,48	44.327,48	31-dez-08	20-mar-11	Adimplente
2	027841469		360.593,12	15.843,12	68.950,00	68.950,00	31-dez-08	30-abr-11	Adimplente
2	027757931		153.157,10	54.957,10			31-dez-08	30-nov-11	Adimplente
2	027841355		372.330,00	27.580,00	68.950,00	68.950,00	31-dez-08	30-abr-11	Adimplente
2	025835752		101.247,15	3.047,15	98.200,00	98.200,00	23-set-08	31-out-10	Concluído
2	026431564		347.082,82	51.782,82		295.300,00	27-ago-08	30-jun-11	Adimplente
2	026431896		101.237,11	3.037,11		98.200,00	17-set-08	16-mai-10	Concluído
2	026608863		129.122,60	30.922,60		98.200,00	02-set-08	30-jun-11	Adimplente
2	025821204		147.023,17	9.963,17	137.060,00	137.060,00	09-jan-09	09-out-10	Concluído
2	025557756		163.418,19	36.248,19	113.321,19	113.321,19	21-jan-09	30-dez-12	Adimplente
2	025590294		235.680,00	39.280,00	196.400,00	196.400,00	29-dez-08	30-jun-11	Adimplente
2	026628443		383.011,20	28.371,20			04-fev-09	30-jul-11	Adimplente
2	026815297		100.994,80	2.794,80	29.460,00	29.460,00	31-dez-08	31-mar-11	Adimplente
2	027485738		1.667.187,50	333.437,50	266.750,00	266.750,00	31-dez-08	30-jun-11	Adimplente
2	027592033		1.526.515,40	45.800,00	539.424,62	539.424,62	19-dez-08	05-nov-11	Adimplente
2	027599531		299.911,05	14.995,55	35.899,35	35.899,35	21-jan-09	30-dez-12	Adimplente
2	027841240		432.337,41	38.137,41	78.840,00	78.840,00	31-dez-08	30-abr-11	Adimplente
2	028198423		101.238,00	3.038,00			31-dez-08	30-jun-11	Adimplente
2	025591874		438.000,00	43.800,00			31-dez-08	20-fev-11	Adimplente
2	025787381		438.000,00	43.800,00			31-dez-08	08-dez-10	Adimplente
2	026546958		124.000,00	25.800,00			26-jan-09	30-jun-11	Adimplente
2	025807091		619.768,48	126.668,48	493.100,00	493.100,00	04-dez-08	31-mai-11	Adimplente
2	025767030		367.286,34	71.986,34	295.300,00	295.300,00	04-dez-08	31-dez-10	Adimplente
2	025757578		101.238,00	3.038,00	98.200,00	98.200,00	04-fev-09	30-abr-11	Adimplente
2	025759621		101.238,00	3.038,00			09-fev-09	09-fev-11	Adimplente
2	025667233		549.032,09	55.932,09	98.620,00	98.620,00	31-dez-08	28-abr-11	Adimplente
2	025667129		119.310,61	21.110,61	19.640,00	19.640,00	31-dez-08	28-abr-11	Adimplente

2	025668696		103.110,00	4.910,00			30-dez-08	30-jan-10	Excluído
2	025715936		332.257,69	36.957,69	59.060,00	59.060,00	31-dez-08	28-abr-11	Adimplente
2	025716283		324.830,00	29.530,00			30-dez-08	30-jan-10	Excluído
2	025716397		433.620,00	39.420,00			30-dez-08	30-jan-10	Excluído
2	025627966		674.656,11	231.006,11			03-dez-08	30-jul-11	Adimplente
2	025628107		128.033,69	5.808,69	41.202,05	41.202,05	23-nov-08	30-jun-11	Adimplente
2	025600449		253.453,61	7.603,61			30-dez-08	12-jun-11	Adimplente
2	025611479		109.112,00	10.912,00			31-dez-08	30-dez-11	Adimplente
2	026011451		406.392,00	12.192,00			09-fev-09	09-fev-11	Adimplente
2	026500324		226.108,09	29.708,09			25-nov-08	30-mai-11	Adimplente
2	026741439		273.166,67	27.316,67			16-dez-08	30-mar-11	Adimplente
2	027470153		151.432,68	53.232,68			31-dez-08	30-dez-11	Adimplente
2	027585214		151.495,00	4.545,00		146.950,00	13-fev-09	30-abr-10	Concluído
2	027585870		202.475,00	6.075,00			30-jan-09	30-abr-11	Adimplente
2	027593613		1.418.128,70	42.544,00			09-fev-09	18-fev-11	Adimplente
2	027445792		324.326,10	129.310,70			31-dez-08	30-abr-11	Adimplente
2	027842934		276.212,84	79.812,84	157.120,00	196.400,00	31-dez-08	30-dez-10	Adimplente
2	027989839		659.100,00	166.000,00	98.620,00	98.620,00	31-dez-08	31-mai-11	Adimplente
2	027990188		104.940,00	6.740,00	19.640,00	19.640,00	31-dez-08	30-dez-11	Adimplente
2	027990292		151.495,00	4.545,00			31-dez-08	30-dez-11	Adimplente
2	027996441		519.052,63	25.952,63	387.971,08	387.971,08	31-dez-08	28-fev-11	Adimplente
2	028038881		253.980,61	57.580,61		39.280,00	30-dez-08	30-jun-11	Adimplente
2	028215847		305.171,24	9.871,24	236.240,00	295.300,00	31-dez-08	30-dez-10	Adimplente
2	028213564		658.000,00	66.000,00			31-dez-08	29-jul-11	Adimplente
2	028267160		101.238,00	3.038,00			30-jan-09	30-abr-11	Adimplente
2	026544340		322.500,00	27.200,00	59.060,00	59.060,00	31-dez-08	30-nov-11	Adimplente
2	025759954		101.240,00	3.040,00			05-fev-09	30-out-11	Adimplente
2	025705149		325.300,00	30.000,00	59.060,00	59.060,00	31-dez-08	30-nov-11	Adimplente
2	025563882		322.500,00	27.200,00	59.060,00	59.060,00	31-dez-08	30-nov-11	Adimplente
2	025594942		131.170,00	4.000,00	27.964,68	27.964,68	06-fev-09	10-jul-11	Adimplente
2	026503830		131.170,00	4.000,00			06-fev-09	10-jul-11	Adimplente
2	027444213		1.221.205,40	36.636,16	100.000,00	100.000,00	05-fev-09	30-nov-11	Adimplente
2	028191813		141.360,00	4.300,00	109.648,00	137.060,00	31-dez-08	05-out-10	Concluído
2	028213909		1.129.369,52	141.769,52			30-dez-08	30-mai-11	Adimplente
2	028214589		253.453,60	7.603,60	245.850,00	245.850,00	05-fev-09	30-mai-11	Adimplente
2	025768388		141.556,46	43.356,46			31-dez-08	30-dez-11	Adimplente

2	025772693		109.111,12	10.911,12			31-dez-08	30-dez-11	Adimplente
2	025721959		2.662.047,88	685.447,88			31-dez-08	30-dez-11	Adimplente
2	025730729		477.552,02	330.602,02			05-dez-08	30-jul-11	Adimplente
2	025614871		109.111,12	10.911,12			31-dez-08	30-dez-11	Adimplente
2	025628094		1.086.383,81	197.683,81			03-dez-08	30-nov-11	Adimplente
2	025566859		499.786,09	105.586,09	21.207,96	100.047,96	30-dez-08	30-mai-11	Adimplente
2	025567436		439.078,69	44.878,69	78.840,00	78.840,00	19-nov-08	30-mai-11	Adimplente
2	025567541		558.616,68	65.516,68	98.620,00	98.620,00	19-nov-08	30-mai-11	Adimplente
2	025567656		693.869,16	200.769,16			19-nov-08	30-mai-11	Adimplente
2	025567760		392.039,49	146.189,49	49.170,00	49.170,00	19-nov-08	30-mai-11	Adimplente
2	025605562		160.074,14	13.124,14	145.411,19	145.411,19	31-dez-08	30-dez-11	Adimplente
2	027469918		101.238,00	3.038,00			31-dez-08	30-dez-11	Adimplente
2	027470485		153.454,50	6.504,50			31-dez-08	31-dez-11	Adimplente
2	027586563		203.216,25	105.016,25			31-dez-08	30-dez-11	Adimplente
2	027592252		756.943,80	68.813,00	137.626,16	137.626,16	30-dez-08	18-jun-11	Adimplente
2	027593381		1.016.716,91	30.501,51	197.243,08	197.243,08	31-dez-08	13-mai-11	Adimplente
2	027593495		1.558.932,19	78.216,79			31-dez-08	13-mai-11	Adimplente
2	027752924		166.869,06	19.919,06			31-dez-08	31-dez-11	Adimplente
2	027753167		109.111,12	10.911,12			31-dez-08	30-dez-11	Adimplente
2	027761026		406.400,00	12.200,00			29-dez-08	30-mar-11	Adimplente
2	027986542		508.350,52	15.250,52	98.620,00	98.620,00	31-dez-08	13-mai-11	Adimplente
2	027990419		118.500,00	20.300,00	98.200,00	98.200,00	31-dez-08	30-dez-10	Concluído
2	027990742		116.055,00	17.855,00	19.640,00	19.640,00	31-dez-08	30-dez-11	Adimplente
2	027991216		415.086,46	20.886,46	315.360,00	394.200,00	31-dez-08	30-dez-11	Adimplente
2	027997020		436.563,17	141.263,17	295.300,00	295.300,00	31-dez-08	30-dez-11	Adimplente
2	027992345		101.237,12	3.037,12			31-dez-08	30-dez-11	Adimplente
2	025605457		143.030,40	44.830,40			31-dez-08	30-dez-11	Adimplente
2	026500543		521.202,73	77.552,73	145.472,84	145.472,84	31-dez-08	30-jan-12	Adimplente
2	025730383		101.341,52	3.141,52	19.640,00	19.640,00	30-dez-08	30-mar-11	Adimplente
2	025628659		253.453,60	7.603,60			26-dez-08	30-out-11	Adimplente
2	025593144		1.395.786,07	160.936,07	512.339,26	512.339,26	29-dez-08	13-mai-11	Adimplente
2	025897757		259.294,42	13.444,42	183.797,47	183.797,47	30-dez-08	30-mai-11	Adimplente
2	025897975		347.596,83	101.746,83			30-dez-08	30-mai-11	Adimplente
2	026500438		310.000,00	14.700,00			26-dez-08	30-jan-11	Excluído
2	026817788		1.282.639,5	146.689,56	227.190,00	227.190,00	29-dez-08	13-mai-11	Adimplente

			6							
2	027480721		151.494,84	4.544,84				30-dez-08	30-abr-11	Adimplente
2	027760999		315.250,90	19.950,90				29-dez-08	30-out-11	Adimplente
2	027761463		304.434,00	9.134,00	59.060,00	59.060,00		29-dez-08	30-jul-11	Adimplente
2	027761796		314.139,70	18.839,70				29-dez-08	30-nov-10	Excluído
2	027993475		565.783,17	72.683,17	394.480,00	493.100,00		30-dez-08	30-abr-11	Adimplente
2	028225079		549.108,49	56.008,49	394.480,00	493.100,00		30-dez-08	30-abr-11	Adimplente
2	025593259		2.306.111,11	230.611,11	415.100,00	415.100,00		29-dez-08	12-jun-11	Adimplente
2	025561519		411.119,59	16.919,59	78.840,00	78.840,00		30-dez-08	30-mai-11	Adimplente
2	025561841		170.402,14	23.452,14	59.632,00	59.632,00		30-dez-08	30-jun-11	Adimplente
2	025560826		206.624,02	10.224,02	196.400,00	196.400,00		30-dez-08	30-mai-11	Adimplente
2	026591660		360.250,00	15.500,00				26-dez-08	24-jun-11	Adimplente
2	027757609		508.350,51	15.250,51				09-mar-09	31-mar-11	Adimplente
2	028038663		508.350,52	15.250,52	267.161,58	267.161,58		13-mar-09	31-mar-11	Adimplente
2	025704778		310.656,91	15.356,91				29-dez-08	30-mai-11	Adimplente
2	025560930		318.084,96	22.784,96		59.060,00		29-dez-08	30-mai-11	Adimplente
2	027473003		551.594,76	157.394,76				30-dez-08	25-abr-11	Adimplente
2	025551491		120.607,48	22.407,48	78.923,34	78.923,34		13-mar-09	30-jul-11	Adimplente
2	026504187		11.214.020,62	336.420,62	3.882.215,29	3.882.215,29		10-set-08	30-dez-11	Adimplente
2	026608207		519.060,42	25.960,42	246.550,00	493.100,00		10-dez-08	15-mar-11	Adimplente
2	027761130		204.256,00	7.856,00	50.730,12	50.730,12		31-dez-08	30-ago-11	Adimplente
2	027478676		349.250,40	103.400,40				30-dez-08	30-abr-11	Adimplente
2	025806294		144.802,90	7.742,90	27.412,00	27.412,00		10-dez-08	30-nov-11	Adimplente
2	025829945		142.560,71	5.500,71				26-nov-08	08-out-11	Adimplente
2	025770548		126.019,40	27.819,40	19.640,00	19.640,00		26-dez-08	30-dez-11	Adimplente
2	025738688		157.516,14	10.566,14				24-out-08	30-jun-11	Adimplente
2	025678931		185.900,00	9.280,00				30-dez-08	31-mar-11	Adimplente
2	025717644		141.298,97	4.238,97	137.060,00	137.060,00		23-mar-09	20-nov-10	Adimplente
2	025613741		237.934,12	90.984,12				23-set-08	30-dez-11	Adimplente
2	025628439		316.207,65	20.907,65	163.980,09	163.980,09		31-dez-08	30-abr-11	Adimplente
2	025563996		305.135,33	9.835,33				12-mar-09	30-mai-11	Adimplente
2	025581087		272.500,10	26.650,10	245.850,00	245.850,00		01-ago-08	31-dez-10	Adimplente
2	025586325		616.074,40	122.974,40	493.100,00	493.100,00		01-ago-08	30-ago-10	Adimplente
2	025635594		158.087,89	55.642,89	20.489,00	20.489,00		29-jan-09	29-jun-11	Adimplente
2	025560608		310.969,25	15.669,25				31-mar-09	30-set-11	Adimplente
2	025560712		492.757,56	49.107,56	88.730,00	88.730,00		31-mar-09	30-set-11	Adimplente
2	026188056		322.779,57	27.479,57				25-nov-08	30-nov-11	Adimplente

2	026596677		1.026.435,55	137.735,55	320.219,87	320.219,87	04-mar-09	30-out-11	Adimplente
2	026608530		101.237,12	3.037,12			16-dez-08	30-dez-11	Adimplente
2	026809596		347.220,22	51.920,22			22-set-08	30-dez-11	Adimplente
2	027593727		1.244.874,53	62.243,73			15-dez-08	30-nov-11	Adimplente
2	027761359		207.143,72	10.743,72			31-dez-08	31-dez-11	Adimplente
2	027761578		304.500,00	9.200,00	24.450,84	83.510,84	31-dez-08	30-jun-11	Adimplente
2	027761682		202.475,00	6.075,00			31-dez-08	30-set-11	Adimplente
2	027832920		1.596.755,83	114.655,83	1.482.100,00	1.482.100,00	31-dez-08	30-ago-11	Adimplente
2	027842266		1.006.560,29	216.760,29	157.960,00	157.960,00	04-mar-09	30-nov-11	Adimplente
2	027845346		243.417,37	47.017,37			26-jan-09	30-jul-11	Adimplente
2	027845451		885.136,00	95.336,00			26-jan-09	30-jul-11	Adimplente
2	025609656		107.747,40	9.547,40	78.560,00	98.200,00	12-set-08	30-dez-11	Concluído
2	025833030		113.042,77	14.842,77		98.200,00	04-set-08	30-set-10	Concluído
2	025866813		202.537,08	6.137,08	58.782,52	196.400,00	17-set-08	17-dez-10	Adimplente
2	026012143		105.930,44	7.730,44		98.200,00	22-dez-08	20-jan-10	Concluído
2	026054890		270.435,00	24.585,00	186.772,25	186.772,25	08-ago-08	31-ago-11	Adimplente
2	025645943		324.349,27	78.499,27	146.870,79	146.870,79	05-nov-08	31-mar-11	Adimplente
2	025756447		153.605,41	6.655,41	36.605,24	36.605,24	21-nov-08	30-mai-11	Adimplente
2	025759402		1.018.144,33	30.544,33	197.520,00	197.520,00	18-fev-09	30-nov-11	Adimplente
2	025681115		518.042,34	24.942,34			31-dez-08	30-nov-11	Adimplente
2	025681001		1.556.785,86	74.685,86	296.420,00	296.420,00	31-dez-08	30-nov-11	Adimplente
2	025521135		217.750,12	21.350,12			31-dez-08	30-nov-11	Adimplente
2	025521791		304.432,98	9.132,98			23-dez-08	31-mar-11	Adimplente
2	025524974		206.220,41	9.820,41	183.319,75	183.319,75	07-ago-09	30-nov-11	Adimplente
2	025524756		317.447,50	22.147,50			31-dez-08	30-nov-11	Adimplente
2	025524860		105.528,83	7.328,83			18-fev-09	30-nov-11	Adimplente
2	025525231		161.645,00	14.695,00			31-dez-08	30-nov-11	Adimplente
2	026628663		234.584,00	136.384,00	19.640,00	19.640,00	19-set-08	30-dez-11	Adimplente
2	026594288		1.042.670,00	55.070,00	299.341,56	299.341,56	31-dez-08	30-nov-11	Adimplente
2	027459673		281.348,99	35.498,99			31-dez-08	30-nov-11	Adimplente
2	027459569		260.650,00	14.800,00			31-dez-08	30-nov-11	Adimplente
2	027462189		128.336,25	6.111,25			30-dez-08	30-nov-10	Excluído
2	027594074		1.556.526,36	75.810,96	592.286,08	592.286,08	31-dez-08	30-nov-11	Adimplente

2	027997134		202.474,23	6.074,23			30-dez-08	30-dez-11	Adimplente
2	028108874		254.000,00	8.150,00		245.850,00	31-dez-08	31-mar-11	Adimplente
2	028109452		253.850,00	8.000,00	49.170,00	49.170,00	30-dez-08	30-nov-10	Adimplente
2	028223809		418.000,00	23.800,00	78.840,00	78.840,00	31-dez-08	30-nov-11	Adimplente
2	028109902		508.400,00	15.300,00			30-dez-08	30-nov-11	Adimplente
2	028307567		579.593,00	86.493,00			31-dez-08	30-nov-11	Adimplente
2	028109015		1.039.578,95	51.978,95			29-dez-08	31-mar-11	Adimplente
2	028109129		253.455,00	7.605,00	144.756,48	144.756,48	26-mar-09	30-nov-11	Adimplente
2	027459904		154.684,21	7.734,21			31-dez-08	30-nov-11	Adimplente
2	027829181		205.400,00	10.384,60			31-dez-08	30-nov-11	Adimplente
2	025795136		127.873,86	25.428,86		20.489,00	19-set-08	31-dez-11	Adimplente
2	025764628		514.000,82	20.900,82			13-abr-09	30-out-11	Adimplente
2	025704882		326.141,21	30.841,21	59.060,00	59.060,00	13-abr-09	30-out-11	Adimplente
2	025712073		308.775,31	13.475,31	295.300,00	295.300,00	15-abr-09	30-abr-11	Adimplente
2	025561391		319.800,00	24.500,00			13-abr-09	30-out-11	Adimplente
2	025561404		208.436,50	12.036,50			13-abr-09	30-out-11	Adimplente
2	025520662		133.863,15	6.693,15			06-ago-09	11-nov-10	Excluído
2	027994272		253.453,61	7.603,61	196.680,00	245.850,00	16-abr-09	31-dez-10	Adimplente
2	028108541		253.453,60	7.603,60			06-ago-09	11-nov-10	Excluído
2	025619004		151.494,84	4.544,84		146.950,00	18-set-08	31-dez-10	Concluído
2	025835866		108.918,20	10.718,20			16-set-08	05-out-11	Adimplente
2	027751459		253.453,61	7.603,61			08-mai-09	31-mar-10	Excluído
2	027841805		513.100,00	20.000,00	98.620,00	98.620,00	29-abr-09	30-out-11	Adimplente
2	028108988		508.350,52	15.250,52			08-mai-09	31-mar-10	Excluído
2	025825300		310.065,00	14.765,00			10-jun-09	30-jun-11	Adimplente
2	025774528		101.334,80	3.134,80	98.200,00	98.200,00	16-set-08	12-out-11	Adimplente
2	025728560		200.675,78	14.165,78			19-set-08	31-dez-11	Adimplente
2	025732322		127.460,00	5.235,00	88.319,79	88.319,79	23-set-08	29-jun-11	Adimplente
2	025733785		117.848,55	19.648,55	98.200,00	98.200,00	17-set-08	17-set-10	Concluído
2	025734709		147.002,00	48.802,00			11-set-08	05-abr-11	Adimplente
2	025737225		259.704,10	13.854,10			24-set-08	30-mar-11	Adimplente
2	025665180		414.725,64	69.975,64		344.750,00	18-set-08	30-set-10	Concluído
2	025714909		305.250,62	9.950,62	23.978,36	83.038,36	09-set-08	31-dez-11	Adimplente
2	025866477		712.268,04	21.368,04	231.915,13	508.275,13	15-set-08	15-jun-11	Adimplente
2	025869213		116.201,02	18.001,02	98.200,00	98.200,00	18-set-08	19-fev-11	Adimplente
2	025626490		184.615,13	37.665,13	44.085,00	44.085,00	11-set-08	30-set-11	Adimplente
2	025642977		152.300,00	54.100,00	18.108,08	18.108,08	11-set-08	05-jul-11	Adimplente

2	025643004		141.908,15	43.708,15	98.200,00	98.200,00	11-set-08	05-set-11	Adimplente
2	025648677		327.640,85	32.340,85			24-set-08	30-mar-11	Adimplente
2	025558885		1.557.157,90	77.857,90	640.094,13	494.234,13	01-set-08	30-ago-11	Adimplente
2	025536939		328.739,02	33.439,02	88.590,00	88.590,00	12-ago-08	30-nov-11	Adimplente
2	025546507		632.837,93	337.537,93			15-set-08	30-dez-11	Adimplente
2	026056404		151.494,85	4.544,85			17-set-08	17-set-11	Adimplente
2	026432037		205.582,65	9.182,65		39.280,00	19-set-08	31-dez-11	Adimplente
2	026498357		231.694,24	35.294,24		39.280,00	03-set-08	30-abr-11	Adimplente
2	026420198		114.016,00	15.816,00			11-set-08	05-out-11	Adimplente
2	027758392		304.433,00	9.133,00			31-dez-08	26-dez-11	Adimplente
2	027984822		1.365.901,78	136.590,18			31-dez-08	04-mai-11	Adimplente
2	028164951		2.196.222,22	219.622,22	395.000,00	395.000,00	31-dez-08	04-mai-11	Adimplente
2	028265899		304.433,00	9.133,00	59.060,00	59.060,00	20-mai-09	30-mai-11	Adimplente
2	025821756		573.106,29	80.006,29	237.033,17	237.033,17	23-jun-09	31-mar-11	Adimplente
2	025824824		304.432,98	9.132,98			07-jul-09	30-jun-11	Adimplente
2	025757359		533.322,82	40.222,82	98.620,00	98.620,00	19-nov-08	30-nov-11	Adimplente
2	025736647		108.481,55	10.281,55	98.200,00	98.200,00	11-nov-08	20-abr-11	Adimplente
2	025708091		414.947,37	20.747,37	223.274,88	394.200,00	22-dez-08	20-fev-11	Adimplente
2	025708104		154.684,21	7.734,21	53.019,56	146.950,00	22-dez-08	30-jun-11	Adimplente
2	025596881		142.040,58	4.980,58	27.412,00	27.412,00	03-dez-08	10-abr-11	Adimplente
2	025521021		482.524,77	88.324,77	236.520,00	78.840,00	23-jun-09	31-mar-11	Adimplente
2	025545583		508.350,51	15.250,51	294.084,84	294.084,84	22-jun-09	30-set-11	Adimplente
2	027751896		406.391,75	12.191,75			02-jul-09	30-jun-11	Adimplente
2	025523280		202.474,22	6.074,22	133.807,31	133.807,31	31-dez-08	05-jun-11	Adimplente
2	027994386		1.018.144,30	30.544,30	790.080,00	987.600,00	31-dez-08	05-mai-12	Adimplente
2	025900956		102.094,00	3.894,00	54.992,00	98.200,00	29-dez-08	30-out-10	Adimplente
2	025810276		114.324,60	16.124,60			11-nov-08	20-abr-11	Adimplente
2	025771344		117.246,71	19.046,71	9.230,80	28.870,80	11-set-08	30-abr-11	Adimplente
2	026543763		202.474,22	6.074,22			30-dez-08	26-dez-11	Adimplente
2	026540707		414.947,37	20.747,37	78.840,00	78.840,00	26-dez-08	24-jun-11	Adimplente
2	025376589		103.100,00	3.100,00	20.000,00	20.000,00	08-dez-08	10-abr-11	Adimplente
2	025381034		117.406,50	17.406,50	100.000,00	100.000,00	08-dez-08	10-abr-11	Adimplente
2	025814924		253.453,61	7.603,61	49.170,00	49.170,00	12-dez-08	12-dez-11	Adimplente
2	025805165		141.228,00	4.168,00	27.412,00	27.412,00	19-nov-08	30-nov-11	Adimplente
2	025806307		262.282,48	65.882,48	124.576,52	124.576,52	19-nov-08	30-nov-11	Adimplente
2	025782938						29-dez-	28-fev-	Adimplente

			216.774,03	20.374,03	101.911,00	101.911,00	08	12	
2	025766233		202.474,23	6.074,23			29-dez-08	29-dez-11	Excluído
2	025762356		136.608,14	19.328,14	117.280,00	117.280,00	13-nov-08	31-dez-10	Adimplente
2	025719685		103.359,92	5.159,92			09-dez-08	10-ago-11	Adimplente
2	025719802		119.954,96	21.754,96	98.200,00	98.200,00	09-dez-08	10-fev-11	Adimplente
2	025707526		312.555,20	17.255,20	59.060,00	59.060,00	18-dez-08	20-fev-11	Adimplente
2	025626722		204.023,38	7.623,38			22-dez-08	30-mai-11	Adimplente
2	025647984		138.505,99	31.115,99			29-dez-08	14-mar-11	Adimplente
2	025564793		182.940,22	16.210,22	166.730,00	166.730,00	30-dez-08	30-mai-11	Adimplente
2	025610349		101.240,00	3.040,00			10-dez-08	30-jun-11	Adimplente
2	025557422		117.840,00	19.640,00			25-fev-09	30-jul-10	Adimplente
2	025557537		295.020,00	49.170,00			25-fev-09	30-jul-10	Adimplente
2	025595428		103.606,40	5.406,40	19.640,00	19.640,00	03-dez-08	10-abr-11	Adimplente
2	025595647		144.274,00	7.214,00	34.073,12	34.073,12	10-dez-08	10-jun-11	Adimplente
2	025512146		528.395,66	35.295,66	98.620,00	98.620,00	24-dez-08	22-jun-11	Adimplente
2	025898772		202.475,00	6.075,00			18-dez-08	20-jun-11	Adimplente
2	026011901		286.074,77	40.224,77			18-dez-08	31-out-11	Adimplente
2	025901429		101.221,26	3.021,26	98.200,00	98.200,00	22-dez-08	22-dez-10	Concluído
2	026056841		151.500,00	4.550,00			29-dez-08	29-dez-11	Adimplente
2	026499486		113.077,87	14.877,87			08-dez-08	10-mar-11	Adimplente
2	026499822		134.625,01	7.455,01	127.170,00	127.170,00	08-dez-08	10-jan-11	Adimplente
2	026499936		149.810,55	42.420,55	21.478,00	21.478,00	09-dez-08	20-jun-11	Adimplente
2	026593044		260.646,88	113.696,88	146.950,00	146.950,00	08-dez-08	30-dez-10	Adimplente
2	026501904		110.821,40	12.621,40	98.200,00	98.200,00	13-nov-08	20-out-10	Adimplente
2	027477431		11.300.000,00	10.312.400,00			30-dez-08	30-mar-11	Adimplente
2	027479035		140.228,81	40.192,02			29-dez-08	23-dez-11	Adimplente
2	027598398		128.236,13	30.728,43			31-dez-08	30-dez-12	Adimplente
2	027758060		206.736,84	10.336,84	39.280,00	39.280,00	29-dez-08	27-jun-11	Adimplente
2	026540580		204.586,22	8.186,22	196.400,00	196.400,00	29-dez-08	29-jun-11	Adimplente
2	025650491		304.432,98	9.132,98	59.060,00	59.060,00	18-dez-08	18-fev-12	Adimplente
2	027477765		151.576,99	4.626,99			26-dez-08	26-fev-12	Adimplente
2	027481309		125.813,40	27.613,40			31-dez-08	29-jun-11	Adimplente
2	025719352		141.400,00	4.340,00	27.412,00	27.412,00	17-dez-08	30-jul-11	Adimplente
2	027595332		258.500,00	13.065,38			27-ago-09	30-dez-11	Adimplente
2	028212985		218.271,44	21.871,44			10-set-09	30-nov-11	Adimplente
2	027605038		151.495,00	4.545,00	146.950,00	146.950,00	23-out-09	30-dez-11	Adimplente
2	027832470		311.000,00	15.700,00			27-ago-09	27-ago-11	Adimplente
2	025580394						18-ago-	22-fev-	Adimplente

			183.687,50	36.737,50			09	11	
2	026057084		307.312,50	61.462,50			18-ago-09	22-fev-11	Adimplente
2	025526038		202.474,25	6.074,25			13-nov-09	31-mar-11	Adimplente
2	026518300		210.344,88	13.944,88			26-dez-08	30-dez-11	Adimplente
2	025824938		304.433,00	9.133,00			30-mar-10	30-mar-11	Adimplente
2	025662664		202.472,00	6.072,00			30-mar-10	30-mar-11	Adimplente
2	025689419		253.453,61	7.603,61			17-dez-08	30-dez-11	Adimplente
2	025572101		906.836,73	18.136,73			18-fev-10	06-fev-12	Adimplente
2	025897192		101.237,11	3.037,11			17-dez-08	30-dez-11	Adimplente
2	027461614		304.159,00	8.859,00			31-dez-09	31-mar-11	Adimplente
2	027584624		406.392,00	12.192,00			22-jan-10	20-dez-11	Adimplente
2	025555265		155.043,11	8.093,11	29.390,00	29.390,00	24-dez-08	30-dez-11	Adimplente
2	027120251		18.649.678,97	1.864.967,90	16.784.711,07	16.784.711,07	31-dez-08	02-jun-11	Adimplente
2	029545965		1.018.145,00	30.545,00	987.600,00	987.600,00	09-set-09	01-set-11	Adimplente
2	029554724		519.052,63	25.952,63			31-dez-09	31-mar-11	Adimplente
2	029554610		1.081.378,46	93.778,46			31-dez-09	31-mar-11	Adimplente
2	029545851		102.700,20	4.500,20	98.200,00	98.200,00	05-nov-09	30-mar-11	Adimplente
2	031696114		866.183,00	26.933,00	167.850,00	167.850,00	31-dez-09	11-dez-11	Adimplente
2	029554838		128.637,70	30.437,70	30.412,54	30.412,54	29-dez-09	06-out-11	Adimplente
2	029554942		254.927,20	58.527,20			29-dez-09	09-out-11	Adimplente
2	029555083		235.620,98	39.220,98			31-dez-09	30-dez-11	Adimplente
2	029555197		101.238,00	3.038,00			09-nov-09	03-jun-11	Adimplente
2	029555200		104.071,80	5.871,80			31-dez-09	09-out-11	Adimplente
2	029555314		104.478,90	6.278,90			21-dez-09	16-out-11	Adimplente
2	029555647		206.907,40	10.507,40			18-nov-09	18-dez-11	Adimplente
2	029600936		101.640,00	3.440,00			10-nov-09	30-nov-11	Adimplente
2	029601397		205.804,40	9.404,40	137.480,00	39.280,00	17-dez-09	05-out-11	Adimplente
2	029555533		356.646,08	11.896,08			30-dez-09	12-dez-11	Adimplente
2	029601283		406.392,00	12.192,00			22-jun-10	08-jun-11	Adimplente
2	029545746		229.613,20	33.213,20	196.400,00	196.400,00	25-nov-09	25-mai-11	Adimplente
2	029601065		406.400,00	12.200,00			26-nov-09	26-nov-11	Adimplente
2	029601179		204.400,00	8.000,00			31-dez-09	26-dez-11	Adimplente
2	029555428		103.368,43	5.168,43			21-dez-09	30-dez-11	Adimplente
2	029706097		213.200,00	16.800,00			14-dez-09	30-dez-11	Adimplente
2	029931498		142.738,12	44.538,12			01-dez-09	30-nov-11	Adimplente
2	029707895		134.970,00	7.800,00			30-dez-09	30-dez-11	Adimplente
2	029894057						18-dez-	31-jul-	Adimplente

			111.642,32	13.442,32			09	11	
2	029894161		202.475,00	6.075,00			16-dez-09	16-jun-11	Adimplente
2	029894275		609.760,00	17.760,00			31-dez-09	30-mar-11	Adimplente
2	029894389		230.602,40	132.402,40			18-dez-09	30-nov-11	Adimplente
2	029894493		204.822,46	8.422,46	128.190,27	128.190,27	31-dez-09	30-jul-11	Adimplente
2	029894507		101.196,71	2.996,71			31-dez-09	20-mar-11	Adimplente
2	029894611		119.673,46	2.393,46	117.280,00	117.280,00	01-dez-09	30-nov-11	Adimplente
2	029894725		104.993,01	6.793,01	27.437,08	27.437,08	23-dez-09	20-mar-12	Adimplente
2	029894839		1.646.778,56	164.678,56			31-dez-09	30-jun-11	Adimplente
2	029894943		104.413,51	6.213,51			30-dez-09	30-dez-11	Adimplente
2	029895084		202.403,85	6.003,85	137.480,00	39.280,00	15-dez-09	18-jun-11	Adimplente
2	029895198		140.000,00	2.940,00			31-dez-09	20-mar-11	Adimplente
2	029895201		396.725,95	101.425,95	295.300,00	295.300,00	24-dez-09	12-dez-10	Adimplente
2	029895315		250.867,72	5.017,72			31-dez-09	18-dez-11	Adimplente
2	029895429		299.493,08	103.093,08			21-dez-09	20-jul-12	Adimplente
2	029895534		655.566,00	261.366,00			29-dez-09	30-dez-11	Adimplente
2	030063066		273.961,57	28.111,57			31-dez-09	30-jun-11	Adimplente
2	029895648		143.673,13	45.473,13			31-dez-09	30-nov-11	Adimplente
2	029931502		100.204,08	2.004,08			30-dez-09	31-mar-11	Adimplente
2	029708255		253.454,00	7.604,00	67.534,99	67.534,99	27-nov-09	27-nov-11	Adimplente
2	029708369		103.469,03	5.269,03	117.840,00	19.640,00	14-dez-09	30-dez-11	Adimplente
2	029708473		135.818,08	37.618,08	19.640,00	19.640,00	11-dez-09	05-fev-12	Adimplente
2	029895867		118.490,39	20.290,39			30-dez-09	30-jun-11	Adimplente
2	029895971		113.992,59	15.792,59			23-dez-09	20-mar-12	Adimplente
2	029896008		539.642,44	145.442,44			31-dez-09	30-jun-11	Adimplente
2	029896112		104.000,00	5.800,00			31-dez-09	30-dez-11	Adimplente
2	029896226		202.300,00	5.900,00			30-dez-09	30-out-12	Adimplente
2	029896330		111.991,55	13.791,55			24-dez-09	24-jun-11	Adimplente
2	029896444		507.893,00	14.793,00			10-dez-09	31-mar-11	Adimplente
2	029896550		1.127.870,55	140.270,55	224.975,29	224.975,29	16-dez-09	30-dez-11	Adimplente
2	029896664		102.222,04	4.022,04	19.640,00	19.640,00	15-dez-09	05-fev-12	Adimplente
2	029708588		211.715,30	15.315,30			24-dez-09	30-mar-11	Adimplente
2	029931616		103.343,13	5.143,13	98.200,00	98.200,00	23-dez-09	20-mar-12	Adimplente
2	029896778		101.464,81	3.264,81			27-nov-09	30-mar-11	Adimplente
2	029896882		205.811,78	9.411,78	92.936,48	92.936,48	13-nov-09	30-jul-11	Adimplente
2	030066929		152.000,00	5.050,00			31-dez-09	20-mar-12	Adimplente
2	029896996		1.075.989,7	88.389,74	213.562,04	213.562,04	31-dez-09	20-mar-11	Adimplente

			4							
2	030066815		206.657,50	10.257,50	196.400,00	196.400,00	08-dez-09	30-dez-10	Adimplente	
2	029897023		344.268,79	48.968,79	295.300,00	295.300,00	18-dez-09	30-dez-11	Adimplente	
2	029897137		206.432,00	10.032,00			27-dez-09	30-mar-11	Adimplente	
2	029931720		202.500,00	6.100,00			30-dez-09	31-mar-11	Adimplente	
2	029897241		152.184,38	5.234,38			14-dez-09	05-fev-12	Adimplente	
2	029897356		223.004,85	26.604,85	43.168,72	43.168,72	14-dez-09	11-mar-12	Adimplente	
2	029897575		507.920,00	14.820,00			31-dez-09	30-jun-11	Adimplente	
2	030065569		325.310,30	128.910,30			23-dez-09	30-out-11	Adimplente	
2	029897689		113.886,45	15.686,45			30-dez-09	30-dez-11	Adimplente	
2	029897793		547.888,88	54.788,88			10-dez-09	05-jul-11	Adimplente	
2	030068856		2.080.631,58	104.031,58			11-dez-09	05-jul-11	Adimplente	
2	029708692		105.430,14	7.230,14			22-dez-09	30-set-11	Adimplente	
2	030067944		202.670,24	6.270,24			14-dez-09	30-mar-11	Adimplente	
2	029897806		121.272,00	3.992,00			31-dez-09	31-dez-11	Adimplente	
2	029707908		129.122,07	30.922,07			29-out-09	31-dez-11	Adimplente	
2	029897910		101.237,11	3.037,11			16-dez-09	16-dez-11	Adimplente	
2	029898048		304.433,00	9.133,00			07-dez-09	07-dez-11	Adimplente	
2	029708036		101.250,00	3.050,00			23-dez-09	31-dez-11	Adimplente	
2	029931834		150.190,00	3.240,00			22-dez-09	30-ago-11	Adimplente	
2	029898153		103.092,78	4.892,78	117.840,00	19.640,00	23-dez-09	20-mar-12	Adimplente	
2	029898267		123.076,50	24.876,50	20.847,86	20.847,86	30-dez-09	31-mar-11	Adimplente	
2	029898371		100.136,13	1.936,13	132.128,10	33.928,10	30-dez-09	31-mar-11	Adimplente	
2	029708140		111.609,60	13.409,60			22-dez-09	30-nov-11	Adimplente	
2	029898485		150.045,32	3.095,32			23-dez-09	30-ago-11	Adimplente	
2	029897460		102.050,58	3.850,58			26-nov-09	26-nov-11	Adimplente	
2	029898603		202.292,00	5.892,00			10-dez-09	31-mar-11	Adimplente	
2	029898717		226.043,80	127.843,80			31-dez-09	30-jul-11	Adimplente	
2	030069329		151.461,53	14.401,53			23-dez-09	30-jun-12	Adimplente	
2	029710529		139.061,60	40.861,60			31-dez-09	30-dez-11	Adimplente	
2	029710300		406.391,75	12.191,75	137.496,96	137.496,96	15-dez-09	13-jun-11	Adimplente	
2	029710414		162.018,67	63.818,67	19.640,00	19.640,00	10-nov-09	30-dez-11	Adimplente	
2	029710079		198.250,00	100.050,00			17-dez-09	30-nov-11	Adimplente	
2	029709834		167.563,05	69.363,05			30-dez-09	30-dez-11	Adimplente	
2	029709948		310.130,50	14.830,50	59.060,00	59.060,00	25-nov-09	25-nov-11	Adimplente	
2	029709498		253.453,60	7.603,60	245.850,00	245.850,00	27-nov-09	06-nov-10	Adimplente	
2	029709166		102.539,11	4.339,11			24-dez-09	30-dez-11	Adimplente	
2	029709052						07-dez-	30-dez-	Adimplente	

			109.000,00	10.800,00			09	11	
2	029708923		660.000,00	117.450,00			31-dez-09	31-mar-11	Adimplente
2	029708705		355.045,18	10.295,18			31-dez-09	30-jun-11	Adimplente
2	029709502		355.413,00	10.663,00			09-dez-09	20-dez-11	Adimplente
2	029710297		267.183,45	70.783,45			31-dez-09	30-dez-11	Adimplente
2	029709616		503.448,00	10.348,00			29-dez-09	31-dez-11	Adimplente
2	029708819		120.999,41	3.719,41			31-dez-09	31-dez-11	Adimplente
2	029709384		100.876,80	2.676,80	98.200,00	98.200,00	14-dez-09	20-mar-12	Adimplente
2	029709270		101.452,22	3.252,22	98.200,00	98.200,00	14-dez-09	20-mar-12	Adimplente
2	029931948		100.250,00	2.050,00			23-dez-09	30-jul-11	Adimplente
2	029898821		216.040,00	19.640,00			31-dez-09	30-jul-11	Adimplente
2	029898935		128.867,10	11.587,10			22-dez-09	30-jul-11	Adimplente
2	029899064		150.050,94	3.100,94			23-dez-09	31-ago-11	Adimplente
2	029899178		112.060,85	13.860,85			14-dez-09	05-fev-12	Adimplente
2	029899282		103.315,72	5.115,72			14-dez-09	05-fev-12	Adimplente
2	029899396		104.548,06	6.348,06			11-dez-09	20-nov-11	Adimplente
2	029899409		176.312,78	78.112,78			13-nov-09	30-jun-11	Adimplente
2	029932077		218.222,22	21.822,22			23-dez-09	23-abr-11	Adimplente
2	029899514		176.163,95	77.963,95	1.718,50	1.718,50	17-dez-09	30-nov-11	Adimplente
2	029899628		149.989,90	3.039,90	29.389,66	29.389,66	28-dez-09	05-mar-12	Adimplente
2	029899732		200.400,00	4.000,00			31-dez-09	10-jun-11	Adimplente
2	029899846		103.241,70	5.041,70			18-dez-09	31-dez-11	Adimplente
2	029899951		100.700,00	2.500,00	98.200,00	98.200,00	01-dez-09	10-jun-11	Adimplente
2	029900004		144.900,00	2.895,00			08-dez-09	08-jun-11	Adimplente
2	031176744		271.427,63	173.227,63	98.200,00	98.200,00	30-dez-09	30-jul-11	Adimplente
2	029900118		103.958,40	5.758,40			10-dez-09	06-ago-11	Adimplente
2	029900222		564.252,00	21.702,00			31-dez-09	11-out-11	Adimplente
2	029900336		202.400,00	6.000,00			20-nov-09	12-jun-11	Adimplente
2	029900440		102.046,18	3.846,18			18-dez-09	31-dez-11	Adimplente
2	030180930		106.894,45	8.894,45			14-dez-09	20-mai-11	Adimplente
2	029900556		106.340,00	8.140,00			14-dez-09	05-fev-12	Adimplente
2	029900660		103.496,78	5.296,78	98.200,00	98.200,00	29-dez-09	20-abr-12	Adimplente
2	029900774		387.794,49	191.394,49	137.480,00	39.280,00	21-dez-09	20-jul-12	Adimplente
2	029900888		510.500,00	17.400,00			01-dez-09	05-dez-11	Adimplente
2	030066584		151.494,84	4.544,84			31-dez-09	10-mai-11	Adimplente
2	029900992		189.253,10	67.028,10			31-dez-09	30-jul-11	Adimplente
2	029901029		103.126,81	4.926,81			29-dez-09	30-set-11	Adimplente
2	029901133		202.980,00	6.580,00			31-dez-09	31-dez-11	Adimplente

2	029901352		670.000,00	78.000,00			22-dez-09	30-jun-11	Adimplente
2	029901466		1.018.144,33	30.544,33			30-dez-09	31-jan-12	Adimplente
2	029901685		104.742,77	6.542,77	3.427,18	3.427,18	22-dez-09	20-mar-12	Adimplente
2	029901799		107.874,00	9.674,00	98.200,00	98.200,00	09-dez-09	30-dez-10	Adimplente
2	029901802		503.301,00	10.201,00	493.100,00	493.100,00	30-dez-09	20-mar-11	Adimplente
2	029901916		113.690,99	15.490,99	18.726,74	18.726,74	22-dez-09	30-jul-11	Adimplente
2	030028691		346.448,35	51.148,35			31-dez-09	30-mar-11	Adimplente
2	030028704		170.098,69	71.898,69			31-dez-09	30-mar-11	Adimplente
2	030028818		104.981,90	6.781,90			23-dez-09	30-mar-11	Adimplente
2	030066146		115.859,70	17.659,70			23-dez-09	30-dez-11	Adimplente
2	029902044		522.700,00	29.600,00			30-dez-09	30-jun-12	Adimplente
2	030028922		301.326,53	6.026,53			01-dez-09	05-jul-11	Adimplente
2	030029051		202.300,00	5.900,00			15-dez-09	05-jun-11	Adimplente
2	029902159		115.892,70	17.692,70			23-dez-09	20-jun-13	Adimplente
2	029902263		146.000,00	47.800,00			21-dez-09	30-nov-11	Adimplente
2	029902377		492.218,93	196.918,93	91.100,05	91.100,05	23-dez-09	31-jul-11	Adimplente
2	029902481		202.292,00	5.892,00			16-dez-09	16-abr-11	Adimplente
2	030029165		929.423,05	436.323,05			30-dez-09	28-jun-11	Adimplente
2	030858363		571.654,98	78.554,98			31-dez-09	01-nov-11	Adimplente
2	029902596		163.330,35	16.380,35			23-dez-09	20-jun-13	Adimplente
2	029902609		109.801,32	11.601,32			31-dez-09	30-dez-11	Adimplente
2	029902713		1.120.103,09	33.603,09			08-dez-09	08-jan-12	Adimplente
2	029902827		142.000,00	4.940,00			08-dez-09	01-jun-11	Adimplente
2	029902931		167.696,19	69.496,19			30-dez-09	31-dez-11	Adimplente
2	029903060		606.537,54	14.537,54			29-dez-09	20-set-12	Adimplente
2	031340947		159.729,37	12.779,37			31-dez-09	31-ago-12	Adimplente
2	029903174		213.478,26	17.078,26			30-dez-09	30-ago-12	Adimplente
2	030068418		202.474,22	6.074,22	39.280,00	39.280,00	21-dez-09	21-mar-11	Adimplente
2	029903288		1.097.333,34	109.733,34			17-dez-09	30-dez-11	Adimplente
2	029747612		110.970,80	12.770,80	98.200,00	98.200,00	30-dez-09	31-mar-11	Adimplente
2	029745569		134.576,94	36.376,94			08-dez-09	30-nov-11	Adimplente
2	029745454		114.324,82	16.124,82			30-dez-09	31-mar-11	Adimplente
2	029744750		336.170,65	139.770,65			30-dez-09	20-jul-11	Adimplente
2	029744195		539.878,50	46.778,50			16-dez-09	06-abr-11	Adimplente
2	029744081		154.800,00	7.850,00			31-dez-09	30-dez-11	Adimplente
2	029743953		1.394.287,8	406.687,86			31-dez-09	30-dez-11	Adimplente

			6							
2	029743848		217.572,25	21.172,25				23-dez-09	30-mai-11	Adimplente
2	029743734		217.712,94	21.312,94				18-nov-09	30-jun-11	Adimplente
2	029743620		242.378,00	45.978,00				24-dez-09	28-fev-11	Adimplente
2	029743516		200.408,16	4.008,16	196.400,00	196.400,00		18-dez-09	18-mai-11	Adimplente
2	029743401		256.808,66	60.408,66				16-dez-09	30-jun-11	Adimplente
2	029750015		142.633,00	20.408,00				15-dez-09	30-jul-11	Adimplente
2	029749548		214.152,43	115.952,43				26-nov-09	30-mai-11	Adimplente
2	029748418		206.145,72	107.945,72				31-dez-09	30-dez-11	Adimplente
2	029748187		535.775,31	42.675,31	196.820,00	98.620,00		31-dez-09	31-dez-11	Adimplente
2	029748073		103.488,40	5.288,40				21-dez-09	30-out-11	Adimplente
2	029747944		117.987,40	19.787,40				04-dez-09	20-set-11	Adimplente
2	029747726		155.119,81	56.919,81				29-dez-09	30-set-11	Adimplente
2	029747508		135.114,91	36.914,91				21-dez-09	06-jul-11	Adimplente
2	029745904		119.705,60	21.505,60				16-out-09	30-ago-11	Adimplente
2	029744426		161.080,31	62.880,31				17-nov-09	31-ago-11	Adimplente
2	029745891		204.600,00	8.200,00				17-dez-09	17-jun-11	Adimplente
2	029750347		301.400,00	6.100,00				30-dez-09	31-mar-11	Adimplente
2	029744208		402.245,00	8.045,00				30-dez-09	31-mar-11	Adimplente
2	029745349		304.433,00	9.133,00				09-nov-09	30-nov-11	Adimplente
2	029745121		317.763,25	22.463,25				04-dez-09	04-abr-11	Adimplente
2	029744645		306.788,80	11.488,80				18-dez-09	17-ago-11	Adimplente
2	029749871		326.059,17	30.759,17	295.300,00	295.300,00		07-dez-09	30-jun-12	Adimplente
2	029749329		1.096.235,28	108.635,28				31-dez-09	30-jun-11	Adimplente
2	029748960		199.483,20	101.283,20				07-dez-09	07-jul-11	Adimplente
2	029748637		147.833,20	49.633,20				08-dez-09	08-dez-11	Adimplente
2	029748523		104.592,47	6.392,47				10-dez-09	10-jun-11	Adimplente
2	029748304		116.714,34	18.514,34				02-dez-09	02-ago-11	Adimplente
2	029743398		201.690,15	5.290,15				14-dez-09	30-jun-11	Adimplente
2	029743284		327.600,00	32.300,00				31-dez-09	30-out-11	Adimplente
2	029743170		249.638,40	127.413,40				15-dez-09	30-jul-11	Adimplente
2	029743066		110.820,00	12.620,00	30.000,10	30.000,10		08-dez-09	30-abr-11	Adimplente
2	029742823		183.239,81	61.014,81				30-dez-09	30-jul-11	Adimplente
2	029749215		201.000,00	4.600,00	196.400,00	196.400,00		30-dez-09	20-mar-11	Adimplente
2	029742719		326.073,19	30.773,19				30-dez-09	30-out-11	Adimplente
2	029742605		101.522,34	3.322,34				31-dez-09	30-dez-11	Adimplente
2	029742592		161.609,95	14.659,95				31-dez-09	30-dez-11	Adimplente
2	029750233							28-dez-	30-out-	Adimplente

			208.600,00	12.200,00			09	11	
2	029747494		172.425,56	25.475,56			30-dez-09	30-jan-13	Adimplente
2	029747830		114.339,88	16.139,88			03-dez-09	03-abr-11	Adimplente
2	029750129		118.520,00	20.320,00			30-dez-09	30-dez-11	Adimplente
2	029746698		313.000,00	17.700,00			31-dez-09	30-jun-11	Adimplente
2	029747162		457.621,04	162.321,04			21-dez-09	20-jul-12	Adimplente
2	029746584		114.984,00	16.784,00			08-dez-09	08-abr-12	Adimplente
2	029746479		692.822,52	249.172,52			31-dez-09	30-jun-11	Adimplente
2	029746701		122.171,94	23.971,94			14-dez-09	20-fev-12	Adimplente
2	029748741		725.445,00	34.545,00			28-dez-09	30-nov-11	Adimplente
2	029746251		252.899,89	56.499,89			21-dez-09	21-abr-11	Adimplente
2	029749098		149.950,00	3.000,00			31-dez-09	09-dez-11	Adimplente
2	029745017		987.444,44	98.744,44			31-dez-09	30-jun-11	Adimplente
2	029747380		1.172.379,88	184.779,88	206.112,13	206.112,13	02-dez-09	30-dez-11	Adimplente
2	029745235		149.840,10	2.890,10			29-dez-09	30-ago-11	Adimplente
2	029747276		644.000,00	52.000,00			31-dez-09	31-mar-11	Adimplente
2	029746929		604.081,64	12.081,64			31-dez-09	31-mar-11	Adimplente
2	029744978		230.630,78	34.230,78	137.480,00	39.280,00	31-dez-09	20-mar-11	Adimplente
2	029746365		201.000,00	4.600,00			30-dez-09	30-mar-11	Adimplente
2	029746032		154.297,50	7.347,50			27-nov-09	30-mar-11	Adimplente
2	029744864		161.514,79	63.314,79			04-dez-09	30-jul-11	Adimplente
2	029749101		483.650,00	40.000,00			23-dez-09	30-nov-11	Adimplente
2	029744531		204.624,00	8.224,00			08-dez-09	30-jul-11	Adimplente
2	029749985		119.599,31	21.399,31			30-dez-09	30-set-11	Adimplente
2	029744312		103.092,80	4.892,80			31-dez-09	30-jul-11	Adimplente
2	029749653		310.065,00	14.765,00			14-jan-10	07-jul-11	Adimplente
2	029748291		619.617,62	27.617,62			21-dez-09	04-out-11	Adimplente
2	029748856		428.971,58	34.771,58			24-nov-09	24-out-11	Adimplente
2	029747058		304.304,28	9.004,28			14-dez-09	30-jun-12	Adimplente
2	029746815		508.600,00	15.500,00			31-dez-09	31-dez-11	Adimplente
2	029745673		532.695,75	39.595,75			31-dez-09	31-mar-11	Adimplente
2	029742937		522.023,98	28.923,98			31-dez-09	30-mar-13	Adimplente
2	029749767		154.731,36	7.781,36			21-dez-09	05-fev-12	Adimplente
2	029749433		111.475,60	4.085,60			22-dez-09	30-ago-11	Adimplente
2	029790502		139.858,02	2.798,02	137.060,00	137.060,00	31-dez-09	20-mar-11	Adimplente
2	029794814		149.165,70	50.965,70			30-dez-09	30-dez-11	Adimplente
2	029795287		107.609,07	9.409,07	98.200,00	98.200,00	08-dez-09	31-dez-10	Adimplente
2	029798910						30-dez-	30-dez-	Adimplente

			100.204,08	2.004,08			09	11	
2	029798806		150.000,00	3.050,00			31-dez-09	30-dez-11	Adimplente
2	029795173		173.320,71	26.370,71			31-dez-09	31-mar-11	Adimplente
2	029807473		198.411,46	3.968,23	19.797,12	19.797,12	31-dez-09	31-mar-11	Adimplente
2	029794250		113.701,56	15.501,56			16-nov-09	30-nov-11	Adimplente
2	029793568		160.619,50	62.419,50			22-dez-09	17-ago-11	Adimplente
2	029793234		409.930,89	114.630,89			30-dez-09	30-dez-11	Adimplente
2	029794478		200.409,00	4.009,00			30-dez-09	31-mar-11	Adimplente
2	029798023		541.770,46	48.670,46			30-dez-09	30-dez-11	Adimplente
2	029792761		244.331,04	47.931,04			30-dez-09	31-mar-11	Adimplente
2	029798137		131.517,92	33.317,92			31-dez-09	30-mar-11	Adimplente
2	029796315		159.728,26	12.778,26			10-nov-09	30-dez-11	Adimplente
2	029792657		178.179,77	31.229,77			22-dez-09	30-dez-12	Adimplente
2	029807255		170.268,45	33.208,45			10-dez-09	10-jun-11	Adimplente
2	029798356		380.217,45	7.604,35			28-dez-09	30-jul-11	Adimplente
2	029807140		137.051,87	38.851,87			10-dez-09	10-jun-11	Adimplente
2	029797996		102.762,51	4.562,51			19-nov-09	09-abr-11	Adimplente
2	029792323		206.400,00	10.000,00			30-dez-09	30-jun-11	Adimplente
2	029794145		1.867.938,64	89.138,64			21-dez-09	05-mai-11	Adimplente
2	029791412		1.017.550,68	29.950,68			09-dez-09	30-jul-11	Adimplente
2	029796198		395.019,37	149.169,37			31-dez-09	30-set-11	Adimplente
2	029792542		1.017.600,00	30.000,00			02-dez-09	05-jul-11	Adimplente
2	029790052		202.292,00	5.892,00			31-dez-09	30-set-11	Adimplente
2	029793903		514.742,20	21.642,20			16-dez-09	20-dez-11	Adimplente
2	029791631		278.956,44	82.556,44			31-dez-09	31-mar-11	Adimplente
2	029797550		206.894,41	10.494,41	196.400,00	196.400,00	21-dez-09	30-mar-12	Adimplente
2	029797330		245.430,85	49.030,85			19-nov-09	14-abr-11	Adimplente
2	029791308		581.628,86	88.528,86			31-dez-09	31-mar-11	Adimplente
2	029790720		279.250,79	33.400,79			29-dez-09	30-out-12	Adimplente
2	029797444		512.893,00	19.793,00			31-dez-09	30-mar-11	Adimplente
2	029797778		1.028.750,00	41.150,00			14-dez-09	30-nov-11	Adimplente
2	029790270		243.610,00	47.210,00			06-nov-09	03-nov-11	Adimplente
2	029796753		294.982,90	98.582,90			21-dez-09	30-mar-12	Adimplente
2	029796534		140.333,11	13.163,11			30-dez-09	30-jun-11	Adimplente
2	029797226		442.941,00	246.541,00			06-nov-09	30-nov-11	Adimplente
2	029794700		206.370,11	9.970,11			15-dez-09	31-jul-11	Adimplente

2	029797008		132.155,94	33.955,94	19.640,00	19.640,00	30-dez-09	30-jun-11	Adimplente
2	029794583		406.993,94	12.793,94			31-dez-09	30-mar-11	Adimplente
2	029796867		125.980,93	27.780,93	19.640,00	19.640,00	26-dez-09	30-dez-11	Adimplente
2	029791077		402.930,00	8.730,00	394.200,00	394.200,00	01-dez-09	30-dez-10	Adimplente
2	029796648		474.734,15	278.334,15	39.280,00	39.280,00	06-nov-09	30-nov-11	Adimplente
2	029793016		402.700,00	8.500,00			23-dez-09	05-jul-11	Adimplente
2	029796084		202.000,00	5.600,00			21-dez-09	30-out-11	Adimplente
2	029795841		159.477,85	61.277,85			30-dez-09	30-nov-11	Adimplente
2	029794928		137.515,01	39.315,01			13-nov-09	30-mai-11	Adimplente
2	029798793		128.640,31	30.440,31			04-dez-09	04-jun-11	Adimplente
2	029792219		493.098,43	49.448,43			31-dez-09	30-jun-11	Adimplente
2	029790616		202.474,23	6.074,23	33.564,76	33.564,76	09-dez-09	05-mai-11	Adimplente
2	029790834		157.527,08	10.577,08			28-dez-09	30-jul-11	Adimplente
2	029796429		216.958,34	30.448,34			24-dez-09	30-ago-11	Adimplente
2	029798689		311.842,47	115.442,47			30-dez-09	30-abr-12	Adimplente
2	029795519		101.237,12	3.037,12	60.982,20	60.982,20	23-dez-09	31-ago-11	Adimplente
2	029798241		250.867,35	5.017,35			31-dez-09	30-mar-12	Adimplente
2	029795404		100.901,02	2.701,02	34.320,90	34.320,90	31-dez-09	20-fev-13	Adimplente
2	029794697		206.650,00	10.250,00	39.280,00	39.280,00	15-dez-09	30-jul-11	Adimplente
2	029822047		259.000,00	13.150,00	61.806,69	61.806,69	09-dez-09	09-abr-12	Adimplente
2	029795069		156.689,70	9.739,70	29.390,00	29.390,00	15-dez-09	15-mar-11	Adimplente
2	029793120		237.125,85	40.725,85			31-dez-09	05-mar-12	Adimplente
2	029790384		169.971,71	23.021,71			15-dez-09	31-jul-11	Adimplente
2	029794364		203.339,38	6.939,38			18-dez-09	31-jul-11	Adimplente
2	029807369		108.967,88	10.767,88			21-dez-09	20-mar-12	Adimplente
2	029822152		107.953,29	9.753,29			29-dez-09	05-mar-12	Adimplente
2	029794031		174.900,00	27.950,00			20-nov-09	30-dez-11	Adimplente
2	029792105		167.609,48	69.409,48			30-dez-09	30-jul-12	Adimplente
2	029791964		126.325,90	9.045,90			31-dez-09	11-dez-11	Adimplente
2	029797664		407.179,20	12.979,20			22-dez-09	31-mar-12	Adimplente
2	029795623		525.000,00	31.900,00			31-dez-09	31-ago-11	Adimplente
2	029793890		622.861,37	327.561,37	295.300,00	295.300,00	31-dez-09	30-jul-11	Adimplente
2	029796971		102.000,00	3.800,00			30-dez-09	30-nov-11	Adimplente
2	029797112		503.163,26	10.063,26	75.986,71	75.986,71	30-dez-09	30-dez-11	Adimplente
2	029793786		598.684,61	204.484,61			29-dez-09	31-mar-11	Adimplente
2	029791295		149.626,01	51.426,01	98.200,00	98.200,00	11-dez-09	20-jan-12	Adimplente
2	029798575		200.510,23	4.110,23			28-dez-09	28-mar-11	Adimplente
2	029793672						31-dez-	30-jul-	Adimplente

			131.988,41	33.788,41			09	11	
2	029792092		101.238,00	3.038,00			16-dez-09	16-abr-11	Adimplente
2	029789817		180.570,00	3.950,00			31-dez-09	30-nov-11	Adimplente
2	029793453		200.649,46	4.249,46			31-dez-09	31-mar-11	Adimplente
2	029791181		206.400,00	10.000,00			21-dez-09	20-mar-12	Adimplente
2	029791850		102.200,00	4.000,00			28-dez-09	28-abr-11	Adimplente
2	029795391		302.300,00	7.000,00			23-dez-09	30-nov-11	Adimplente
2	029791527		201.000,00	4.600,00			26-jan-10	26-abr-11	Adimplente
2	029790498		124.111,62	6.831,62			31-dez-09	20-mar-12	Adimplente
2	029798460		110.992,24	12.792,24			31-dez-09	30-out-11	Adimplente
2	029792989		107.460,69	9.260,69			14-dez-09	30-set-11	Adimplente
2	029795737		14.544.600,00	700.000,00			31-dez-09	26-dez-11	Adimplente
2	029792875		123.500,00	25.300,00	21.741,48	21.741,48	30-nov-09	30-jul-11	Adimplente
2	029790948		102.822,37	4.622,37			07-dez-09	07-dez-11	Adimplente
2	029795956		414.200,00	20.000,00			24-nov-09	24-nov-11	Adimplente
2	029790166		151.500,00	4.550,00			22-dez-09	03-set-11	Adimplente
2	029830781		116.594,78	18.394,78			18-dez-09	30-nov-11	Adimplente
2	029830895		641.587,85	49.587,85	54.464,00	54.464,00	31-dez-09	30-mar-12	Adimplente
2	029830343		145.857,84	47.657,84			15-dez-09	30-ago-11	Adimplente
2	029832270		304.500,00	9.200,00			07-dez-09	28-fev-12	Adimplente
2	029828748		156.162,36	9.212,36			16-dez-09	16-dez-11	Adimplente
2	029831705		202.302,15	5.902,15			15-dez-09	31-jul-11	Adimplente
2	029829764		191.584,93	44.634,93			23-dez-09	23-jun-11	Adimplente
2	029829212		287.917,32	42.067,32	78.352,40	78.352,40	04-dez-09	04-nov-11	Adimplente
2	029830125		101.903,45	3.703,45			31-dez-09	31-mar-12	Adimplente
2	029828634		108.076,83	9.876,83			15-dez-09	05-fev-12	Adimplente
2	029827941		229.765,30	33.365,30	196.400,00	196.400,00	18-dez-09	18-jun-11	Adimplente
2	029830239		1.039.578,95	51.978,95			30-dez-09	30-out-11	Adimplente
2	029828298		3.084.503,50	573.843,50	542.553,64	542.553,64	02-dez-09	30-dez-11	Adimplente
2	029832052		200.428,76	4.028,76			15-dez-09	15-fev-12	Adimplente
2	029827619		106.929,03	8.729,03			18-dez-09	30-dez-11	Adimplente
2	029827505		338.797,49	43.497,49			18-dez-09	30-dez-11	Adimplente
2	029831692		202.474,22	6.074,22			15-dez-09	15-set-11	Adimplente
2	029827491		250.776,66	4.926,66			28-dez-09	30-jun-11	Adimplente
2	029829108		100.255,11	2.055,11			17-dez-09	17-abr-11	Adimplente
2	029829095		101.237,11	3.037,11			15-dez-09	15-fev-12	Adimplente
2	029827273						31-dez-	30-jul-	Adimplente

			209.928,44	13.528,44	92.308,00	92.308,00	09	11	
2	029828853		402.449,75	8.249,75			17-dez-09	17-abr-11	Adimplente
2	029831923		310.065,00	14.765,00			31-dez-09	30-dez-11	Adimplente
2	029828415		103.200,00	5.000,00			26-nov-09	26-nov-11	Adimplente
2	029833850		180.000,00	33.050,00			31-dez-09	15-dez-11	Adimplente
2	029833308		670.784,89	78.784,89			08-dez-09	31-jan-12	Adimplente
2	029833745		151.950,00	5.000,00			31-dez-09	04-dez-11	Adimplente
2	029831369		315.610,10	20.310,10			30-dez-09	31-dez-11	Adimplente
2	029827837		508.351,00	15.251,00			01-dez-09	31-dez-11	Adimplente
2	029834219		234.005,80	37.605,80	64.144,24	64.144,24	28-dez-09	28-dez-11	Adimplente
2	029832834		156.660,37	9.710,37			31-dez-09	13-out-11	Adimplente
2	029834323		328.111,11	32.811,11			31-dez-09	30-jun-11	Adimplente
2	029834105		301.326,53	6.026,53			31-dez-09	20-mar-11	Adimplente
2	029833181		508.350,52	15.250,52			24-dez-09	30-jul-11	Adimplente
2	029832616		261.121,18	64.721,18			30-dez-09	30-out-12	Adimplente
2	029832166		1.168.074,92	81.574,92			18-dez-09	30-dez-11	Adimplente
2	029832502		101.243,69	3.043,69			21-dez-09	05-fev-12	Adimplente
2	029831473		234.882,61	38.482,61	133.414,52	133.414,52	31-dez-09	30-mar-11	Adimplente
2	029831255		162.271,38	15.321,38	146.950,00	146.950,00	31-dez-09	31-mar-11	Adimplente
2	029830458		137.200,00	39.000,00	117.840,00	19.640,00	31-dez-09	31-dez-11	Adimplente
2	029829650		150.640,77	3.690,77			31-dez-09	20-mar-12	Adimplente
2	029829326		152.710,44	5.760,44			21-dez-09	19-jun-11	Adimplente
2	029828967		148.000,00	10.940,00			31-dez-09	20-abr-12	Adimplente
2	029828184		100.204,08	2.004,08			30-dez-09	30-mar-12	Adimplente
2	029834437		100.310,50	2.110,50			18-nov-09	30-set-11	Adimplente
2	029831036		101.200,00	3.000,00			04-dez-09	04-jun-11	Adimplente
2	029834092		2.040.978,30	163.278,30			31-dez-09	12-nov-11	Adimplente
2	029830908		100.700,00	2.500,00			30-dez-09	30-jun-11	Adimplente
2	029833412		144.212,97	46.012,97			31-dez-09	31-dez-11	Adimplente
2	029830677		206.220,00	9.820,00			22-dez-09	20-jun-11	Adimplente
2	029833295		102.883,54	4.683,54			24-dez-09	30-dez-11	Adimplente
2	029830563		100.205,00	2.005,00			31-dez-09	30-jun-11	Adimplente
2	029833077		131.373,08	33.173,08			15-dez-09	30-nov-11	Adimplente
2	029830011		100.205,00	2.005,00			17-dez-09	17-jun-11	Adimplente
2	029828070		101.200,00	3.000,00			28-dez-09	28-jun-11	Adimplente
2	029832498		307.335,44	110.935,44			31-dez-09	30-dez-11	Adimplente
2	029829878		206.800,00	10.400,00			30-dez-09	31-mar-11	Adimplente

2	029829545		1.050.057,25	62.457,25			30-dez-09	31-mar-11	Adimplente
2	029829430		735.697,20	44.797,20			30-dez-09	31-mar-11	Adimplente
2	029832948		161.444,74	14.494,74			15-dez-09	30-nov-11	Adimplente
2	029832720		185.906,33	38.956,33			04-dez-09	30-nov-11	Adimplente
2	029832384		113.798,66	15.598,66			17-dez-09	30-jun-11	Adimplente
2	029828301		412.000,10	17.800,10	78.840,00	78.840,00	30-dez-09	30-nov-11	Adimplente
2	029827723		157.902,25	10.952,25			31-dez-09	30-dez-11	Adimplente
2	029827387		157.991,37	59.791,37			14-dez-09	31-jul-11	Adimplente
2	029831588		152.828,00	5.878,00			17-dez-09	30-mar-11	Adimplente
2	029831140		733.803,74	240.703,74			21-dez-09	30-out-11	Adimplente
2	029856177		628.615,43	36.615,43			30-dez-09	20-mai-11	Adimplente
2	029855716		380.924,42	36.174,42	1.999,55	1.999,55	31-dez-09	30-jul-11	Adimplente
2	029854238		108.200,00	10.000,00			17-dez-09	30-dez-11	Adimplente
2	029856063		415.314,71	21.114,71			31-dez-09	30-mar-11	Adimplente
2	029855820		321.968,38	26.668,38	59.060,00	59.060,00	31-dez-09	30-jun-12	Adimplente
2	029854342		301.350,00	6.050,00			31-dez-09	31-mar-11	Adimplente
2	029856395		428.500,00	34.300,00			31-dez-09	30-abr-11	Adimplente
2	029856281		536.100,00	43.000,00			31-dez-09	30-abr-11	Adimplente
2	029854124		815.350,00	75.000,00			31-dez-09	30-mai-12	Adimplente
2	029855934		102.000,12	3.800,12			31-dez-09	30-dez-11	Adimplente
2	029855602		105.430,85	7.230,85			23-dez-09	30-jun-11	Adimplente
2	029855599		105.593,76	7.393,76			14-dez-09	05-fev-12	Adimplente
2	029855484		145.005,00	3.000,00			31-dez-09	30-jun-11	Adimplente
2	029855370		101.474,47	3.274,47			17-dez-09	05-fev-12	Adimplente
2	029855266		101.289,12	3.089,12	38.808,64	38.808,64	23-dez-09	20-mar-12	Adimplente
2	029855152		145.005,00	3.000,00			31-dez-09	10-jun-11	Adimplente
2	029855047		125.957,96	27.757,96	19.640,00	19.640,00	31-dez-09	31-mar-11	Adimplente
2	029854907		107.631,81	9.431,81			31-dez-09	31-mar-11	Adimplente
2	029854894		113.329,69	15.129,69			14-dez-09	30-jun-11	Adimplente
2	029854780		105.922,60	7.722,60			30-dez-09	31-mar-11	Adimplente
2	029854676		129.818,95	12.538,95			31-dez-09	20-mar-12	Adimplente
2	029854010		101.237,50	3.037,50			11-dez-09	11-dez-11	Adimplente
2	029853983		138.310,37	40.110,37			31-dez-09	30-dez-11	Adimplente
2	029853879		123.664,73	6.384,73	23.456,00	23.456,00	31-dez-09	30-jun-12	Adimplente
2	029853765		258.797,34	62.397,34			23-dez-09	02-jun-11	Adimplente
2	029853651		140.617,33	42.417,33			21-dez-09	30-mar-12	Adimplente
2	029881423		135.537,44	37.337,44			30-dez-09	31-dez-11	Adimplente

2	029881319		234.946,75	38.546,75			22-dez-09	30-jun-11	Adimplente
2	029882002		260.840,79	14.990,79	147.370,00	49.170,00	11-dez-09	05-mar-11	Adimplente
2	029881975		517.755,00	24.655,00			18-dez-09	05-mai-11	Adimplente
2	029893583		214.879,98	18.479,98	137.480,00	39.280,00	24-dez-09	31-dez-11	Adimplente
2	029893697		151.495,00	4.545,00			15-dez-09	30-jun-12	Adimplente
2	029893814		106.653,65	8.453,65	117.840,00	19.640,00	31-dez-09	30-set-11	Adimplente
2	029893928		999.960,41	655.210,41			23-dez-09	31-out-11	Adimplente
2	029893700		1.101.192,65	113.592,65			22-dez-09	30-nov-11	Adimplente
2	029881861		541.424,29	48.324,29			23-dez-09	05-mar-11	Adimplente
2	029881538		1.007.755,10	20.155,10			30-dez-09	30-nov-11	Adimplente
2	029881205		110.711,34	3.321,34			15-dez-09	15-dez-11	Adimplente
2	029881642		863.460,00	73.660,00			30-dez-09	30-ago-11	Adimplente
2	029881757		306.300,00	11.000,00	59.060,00	59.060,00	31-dez-09	31-jul-11	Adimplente
2	029943119		500.000,00	10.063,27			22-dez-09	22-jun-12	Adimplente
2	029966323		257.500,00	11.650,00			31-dez-09	30-nov-11	Adimplente
2	029971099		101.238,00	3.038,00			21-dez-09	21-abr-11	Adimplente
2	029971216		163.179,13	64.979,13			31-dez-09	31-mar-11	Adimplente
2	029973694		118.714,81	20.514,81			31-dez-09	31-mar-11	Adimplente
2	029974836		259.762,82	13.912,82			31-dez-09	31-mar-11	Adimplente
2	029964936		156.411,97	9.461,97	48.934,35	48.934,35	31-dez-09	31-mar-11	Adimplente
2	029970524		101.200,00	3.000,00			31-dez-09	02-nov-11	Adimplente
2	029973142		117.110,50	18.910,50			29-dez-09	30-out-12	Adimplente
2	029964718		263.277,68	7.537,68			21-dez-09	14-nov-11	Adimplente
2	029977020		220.096,46	23.696,46			29-dez-09	30-out-12	Adimplente
2	029976889		141.199,80	4.139,80			31-dez-09	15-dez-11	Adimplente
2	029967234		126.449,87	28.249,87			31-dez-09	31-mar-11	Adimplente
2	029970961		213.770,43	17.370,43			31-dez-09	30-nov-11	Adimplente
2	029965850		535.978,26	42.878,26			29-dez-09	30-out-12	Adimplente
2	029965964		304.440,00	9.140,00			30-dez-09	26-dez-11	Adimplente
2	029969389		1.209.591,84	24.191,84			31-dez-09	30-dez-11	Adimplente
2	030006078		554.050,00	60.950,00	98.620,00	98.620,00	31-dez-09	30-jun-11	Adimplente
2	029978714		561.604,25	68.504,25	98.620,00	98.620,00	30-dez-09	31-mar-11	Adimplente
2	029967016		292.688,69	96.288,69			29-dez-09	30-out-12	Adimplente
2	029964049		101.062,70	2.862,70			31-dez-09	31-mar-11	Adimplente
2	029977790		263.569,43	17.719,43			31-dez-09	30-mar-11	Adimplente
2	029967120		112.469,96	14.269,96	19.640,00	19.640,00	01-dez-09	10-jan-12	Adimplente

2	029973475		231.853,38	35.453,38			31-dez-09	30-jul-11	Adimplente
2	029979625		106.042,71	7.842,71	19.640,00	19.640,00	24-dez-09	24-jun-11	Adimplente
2	029979289		150.949,01	3.999,01			21-dez-09	30-jul-12	Adimplente
2	029979958		106.902,87	8.702,87			31-dez-09	30-jul-11	Adimplente
2	029968928		106.949,09	8.749,09	98.200,00	98.200,00	30-dez-09	31-jul-11	Adimplente
2	029965295		202.400,00	6.000,00			31-dez-09	31-mar-12	Adimplente
2	029977803		119.674,00	2.394,00	117.280,00	117.280,00	15-dez-09	11-jun-11	Adimplente
2	029966542		240.000,00	43.600,00			31-dez-09	31-mar-11	Adimplente
2	029966761		109.985,93	11.785,93			10-dez-09	30-ago-11	Adimplente
2	029969057		110.346,85	12.146,85	8.032,76	8.032,76	31-dez-09	31-mar-11	Adimplente
2	029970857		463.539,57	69.339,57			31-dez-09	30-nov-11	Adimplente
2	029976005		251.849,43	55.449,43			21-dez-09	30-mar-12	Adimplente
2	029976441		160.521,80	13.571,80			31-dez-09	30-jul-11	Adimplente
2	029961085		157.596,80	59.396,80			17-dez-09	30-jun-11	Adimplente
2	029964822		380.173,46	183.773,46			31-dez-09	30-dez-11	Adimplente
2	029960957		202.174,14	5.774,14			29-dez-09	30-nov-11	Adimplente
2	029961754		168.474,77	46.249,77			14-dez-09	30-jun-11	Adimplente
2	029968250		202.474,22	6.074,22			22-dez-09	30-dez-11	Adimplente
2	029974490		129.947,91	7.722,91			31-dez-09	30-dez-11	Adimplente
2	029973038		576.458,45	83.358,45			28-dez-09	30-jun-11	Adimplente
2	029974618		105.972,18	7.772,18			31-dez-09	30-dez-11	Adimplente
2	029979739		440.235,31	144.935,31			16-dez-09	30-mai-11	Adimplente
2	029965077		101.200,00	3.000,00	3.633,40	3.633,40	18-dez-09	30-jul-11	Adimplente
2	029968583		100.500,00	2.300,00			31-dez-09	31-mar-12	Adimplente
2	029963911		202.183,68	5.783,68			29-dez-09	31-dez-11	Adimplente
2	029976775		106.650,25	8.450,25	98.200,00	98.200,00	22-dez-09	30-jul-11	Adimplente
2	029976223		1.042.600,00	55.000,00			29-dez-09	05-mar-12	Adimplente
2	029960842		124.481,55	26.281,55	15.908,40	15.908,40	17-dez-09	31-mar-11	Adimplente
2	029970419		123.961,88	25.761,88			21-dez-09	30-set-11	Adimplente
2	029971654		151.358,40	4.408,40			25-mar-10	30-dez-11	Adimplente
2	029972345		540.774,32	47.674,32			24-dez-09	30-dez-11	Adimplente
2	029980088		262.875,39	7.135,39	51.148,00	51.148,00	31-dez-09	31-jul-11	Adimplente
2	029962009		378.767,60	83.467,60			15-dez-09	30-out-11	Adimplente
2	029976557		351.974,14	7.224,14			31-dez-09	31-mar-12	Adimplente
2	029962113		101.610,60	3.410,60	19.640,00	19.640,00	29-dez-09	30-nov-11	Adimplente
2	029979511		540.387,47	47.287,47			31-dez-09	30-jun-11	Adimplente
2	029962331		102.000,00	3.800,00			31-dez-09	30-dez-11	Adimplente

2	029977134		101.237,11	3.037,11			31-dez-09	31-mar-11	Adimplente
2	029977248		406.422,68	12.222,68			31-dez-09	31-mar-11	Adimplente
2	029963576		130.364,10	32.164,10			03-dez-09	30-mar-11	Adimplente
2	029963807		157.182,00	58.982,00			31-dez-09	30-dez-11	Adimplente
2	029961972		508.100,00	15.000,00			31-dez-09	30-mar-11	Adimplente
2	029964268		100.204,08	2.004,08			31-dez-09	30-dez-11	Adimplente
2	029965308		399.491,11	104.191,11	59.060,00	59.060,00	31-dez-09	30-mar-11	Adimplente
2	029961316		177.291,96	30.341,96	46.362,72	46.362,72	31-dez-09	20-mar-11	Adimplente
2	029964486		113.281,79	15.081,79			03-dez-09	30-mar-11	Adimplente
2	029967348		124.609,62	26.409,62	29.165,40	29.165,40	28-dez-09	30-abr-11	Adimplente
2	029971102		1.479.149,22	194.849,22			30-dez-09	30-dez-11	Adimplente
2	029962665		103.670,65	5.470,65	30.991,92	30.991,92	31-dez-09	20-mar-11	Adimplente
2	029976119		154.371,94	7.421,94			22-dez-09	30-jun-11	Adimplente
2	029963138		100.947,20	2.747,20	19.640,00	19.640,00	21-dez-09	20-fev-12	Adimplente
2	029977917		102.000,00	3.800,00			31-dez-09	30-set-11	Adimplente
2	029963680		109.535,62	11.335,62	35.145,78	35.145,78	15-dez-09	30-dez-11	Adimplente
2	030005835		149.949,76	2.999,76			31-dez-09	20-abr-12	Adimplente
2	029965631		107.607,35	9.407,35	98.200,00	98.200,00	21-dez-09	20-abr-11	Adimplente
2	029978150		123.700,50	25.500,50	19.640,00	19.640,00	31-dez-09	30-jul-11	Adimplente
2	029966657		147.005,00	5.000,00			28-dez-09	20-jun-11	Adimplente
2	029978378		101.377,36	3.177,36			21-dez-09	30-jul-11	Adimplente
2	029968814		106.056,00	7.856,00			21-dez-09	21-jun-11	Adimplente
2	029976337		102.200,00	4.000,00			30-dez-09	30-jun-11	Adimplente
2	029966092		311.871,89	16.571,89			18-dez-09	20-mar-12	Adimplente
2	029976993		220.036,46	8.801,46			24-dez-09	24-jun-11	Adimplente
2	029980319		201.500,00	5.100,00			07-dez-09	07-jun-11	Adimplente
2	029963461		305.000,00	9.700,00			31-dez-09	05-nov-11	Adimplente
2	029966105		1.007.755,10	20.155,10			04-dez-09	30-nov-11	Adimplente
2	029966989		1.017.600,00	30.000,00			01-dez-09	05-jul-11	Adimplente
2	029980192		207.274,71	10.874,71			24-dez-09	30-dez-11	Adimplente
2	029967453		413.910,00	19.710,00			31-dez-09	31-mar-11	Adimplente
2	029973361		409.968,00	15.768,00			18-dez-09	31-mar-11	Adimplente
2	029973707		503.200,00	10.100,00			31-dez-09	31-mar-11	Adimplente
2	029964372		536.813,51	43.713,51	98.620,00	98.620,00	31-dez-09	30-mar-11	Adimplente
2	029974054		196.244,44	19.624,44			17-dez-09	05-jun-11	Adimplente
2	029975312		101.200,00	3.000,00			30-dez-09	31-mar-11	Adimplente

2	030005949		515.041,52	21.941,52	98.620,00	98.620,00	31-dez-09	30-mar-13	Adimplente
2	029975978		1.007.755,00	20.155,00			17-dez-09	31-mar-11	Adimplente
2	029977686		301.400,00	6.100,00			31-dez-09	31-mar-11	Adimplente
2	029978482		1.022.136,37	34.536,37			31-dez-09	05-mai-12	Adimplente
2	029961199		121.790,24	23.590,24			21-dez-09	21-abr-12	Adimplente
2	029978932		206.220,00	9.820,00			31-dez-09	05-set-11	Adimplente
2	029979843		275.788,30	29.938,30			11-dez-09	05-nov-11	Adimplente
2	029980757		465.832,50	22.182,50			31-dez-09	31-mar-11	Adimplente
2	029970292		533.147,40	138.947,40			21-dez-09	30-mar-13	Adimplente
2	029962445		166.949,86	19.999,86			31-dez-09	30-nov-11	Adimplente
2	029966875		135.599,39	37.399,39	39.280,00	39.280,00	15-dez-09	30-dez-11	Adimplente
2	029967568		160.646,50	62.446,50			17-dez-09	05-fev-12	Adimplente
2	029967786		189.999,15	43.049,15			16-dez-09	30-nov-11	Adimplente
2	029967672		120.383,37	3.103,37			31-dez-09	20-mar-11	Adimplente
2	029961420		202.980,00	6.580,00			15-dez-09	31-jul-11	Adimplente
2	029977467		102.128,00	3.928,00			23-dez-09	06-nov-11	Adimplente
2	029971434		313.048,77	17.748,77			28-dez-09	20-ago-11	Adimplente
2	029972783		406.634,92	12.434,92			09-nov-09	30-nov-11	Adimplente
2	029963242		120.206,80	22.006,80			23-dez-09	23-abr-12	Adimplente
2	029965412		162.569,88	15.619,88			31-dez-09	31-mar-11	Adimplente
2	029978045		307.112,94	11.812,94	295.300,00	295.300,00	07-dez-09	30-jan-12	Adimplente
2	029968031		148.995,52	50.795,52	40.713,71	40.713,71	28-dez-09	28-jun-11	Adimplente
2	029965745		101.146,00	2.946,00			31-dez-09	30-jul-11	Adimplente
2	029968145		105.186,81	5.209,36			28-dez-09	28-jun-11	Adimplente
2	029964591		154.684,21	7.734,21			31-dez-09	31-dez-11	Adimplente
2	029967890		165.006,55	18.056,55			30-nov-09	30-mar-11	Adimplente
2	029964604		518.701,05	25.601,05			22-mar-10	31-dez-11	Adimplente
2	029968364		202.400,00	6.000,00			31-dez-09	31-mar-12	Adimplente
2	029965527		893.013,14	399.913,14			31-dez-09	30-jun-11	Adimplente
2	029968478		102.999,99	4.799,99			30-dez-09	28-jul-11	Adimplente
2	029968697		920.228,31	179.878,31	296.139,84	296.139,84	16-dez-09	30-jun-12	Adimplente
2	029969275		301.627,10	105.227,10			31-dez-09	20-mar-12	Adimplente
2	029969507		449.370,14	154.070,14			29-dez-09	29-ago-11	Adimplente
2	029970188		214.580,53	18.180,53			24-dez-09	31-jul-11	Adimplente
2	029969611		100.180,28	1.980,28	98.200,00	98.200,00	14-dez-09	05-fev-12	Adimplente
2	029969839		103.000,00	4.800,00			16-dez-09	16-dez-11	Adimplente
2	029970305						30-dez-	20-set-	Adimplente

			252.642,34	56.242,34	137.480,00	39.280,00	09	12	
2	029961868		503.163,27	10.063,27			31-dez-09	30-mar-11	Adimplente
2	029972897		102.184,47	3.984,47			22-dez-09	30-jun-12	Adimplente
2	029971320		100.228,19	2.028,19	98.200,00	98.200,00	14-dez-09	20-out-11	Adimplente
2	029975531		867.409,26	77.609,26			23-dez-09	31-mai-11	Adimplente
2	029972900		439.216,29	45.016,29	78.840,00	78.840,00	31-dez-09	30-jun-12	Adimplente
2	029972127		103.247,93	5.047,93			31-dez-09	20-set-11	Adimplente
2	029972679		106.268,80	8.068,80			15-dez-09	05-fev-12	Adimplente
2	029970638		323.723,62	28.423,62			28-dez-09	20-ago-11	Adimplente
2	029977353		741.165,27	248.065,27			30-dez-09	31-dez-11	Adimplente
2	029961202		363.319,00	68.019,00			23-dez-09	23-jun-11	Adimplente
2	029974272		116.642,11	18.442,11	59.636,96	59.636,96	23-dez-09	30-jun-12	Adimplente
2	029976661		162.458,78	15.508,78			16-dez-09	30-jun-12	Adimplente
2	029977572		120.000,00	21.800,00			18-dez-09	18-dez-11	Adimplente
2	029978597		126.063,75	3.838,75			31-dez-09	20-set-11	Adimplente
2	029978600		125.268,03	3.043,03			31-dez-09	20-mar-11	Adimplente
2	029979406		103.964,76	5.764,76			30-dez-09	31-dez-11	Adimplente
2	029980423		511.245,00	117.045,00			31-dez-09	01-fev-12	Adimplente
2	029970074		258.142,50	12.292,50			30-dez-09	30-ago-11	Adimplente
2	029979175		200.408,16	4.008,16	31.816,80	31.816,80	30-dez-09	30-set-11	Adimplente
2	029975750		165.000,00	18.050,00			17-dez-09	30-dez-11	Adimplente
2	029969493		407.679,55	13.479,55			24-dez-09	30-nov-11	Adimplente
2	029972231		505.427,50	12.327,50			31-dez-09	30-nov-11	Adimplente
2	029968700		436.604,32	42.404,32			18-dez-09	18-dez-11	Adimplente
2	029973257		1.548.329,90	46.449,90			28-dez-09	30-nov-11	Adimplente
2	029978264		410.200,00	16.000,00			30-dez-09	30-abr-12	Adimplente
2	029980538		832.368,50	42.568,50			22-dez-09	30-nov-11	Adimplente
2	029965181		402.244,90	8.044,90			30-dez-09	30-ago-11	Adimplente
2	029980642		727.263,16	36.363,16			22-dez-09	30-nov-11	Adimplente
2	029974940		200.408,16	4.008,16			31-dez-09	30-set-11	Adimplente
2	029974386		503.214,33	10.114,33			31-dez-09	31-mar-12	Adimplente
2	029974168		121.116,80	13.726,80			01-dez-09	30-jul-11	Adimplente
2	029973925		157.910,26	10.960,26			31-dez-09	31-mar-12	Adimplente
2	029975426		420.000,00	25.800,00			30-dez-09	30-abr-12	Adimplente
2	029975081		330.000,00	34.700,00			31-dez-09	30-abr-12	Adimplente
2	029978828		206.220,00	9.820,00			31-dez-09	05-set-11	Adimplente
2	029975195		301.326,60	6.026,60			10-dez-09	05-jun-11	Adimplente
2	029961649						29-dez-09	05-mai-11	Adimplente

			920.710,55	526.510,55			09	12	
2	029962883		305.000,00	9.700,00			31-dez-09	14-jun-12	Adimplente
2	029975208		310.846,33	15.546,33			31-dez-09	19-out-11	Adimplente
2	029972450		1.007.755,10	20.155,10	987.600,00	987.600,00	16-dez-09	20-abr-11	Adimplente
2	029962551		339.569,85	44.269,85			29-dez-09	30-jun-12	Adimplente
2	029963357		693.850,24	101.850,24			31-dez-09	30-jun-11	Adimplente
2	029974504		129.850,20	31.650,20			24-dez-09	24-jun-11	Adimplente
2	029975645		433.620,00	39.420,00			08-dez-09	08-jun-11	Adimplente
2	029969161		155.656,53	8.706,53			14-dez-09	30-nov-11	Adimplente
2	029971549		256.153,37	10.303,37			29-dez-09	30-nov-11	Adimplente
2	029973811		304.741,98	9.441,98			31-dez-09	30-nov-11	Adimplente
2	029979061		414.948,00	20.748,00			07-dez-09	07-fev-12	Adimplente
2	030027780		101.146,00	2.946,00			31-dez-09	30-dez-11	Adimplente
2	030027907		232.813,83	36.413,83			31-dez-09	30-ago-11	Adimplente
2	030028035		101.375,12	3.175,12			31-dez-09	30-ago-11	Adimplente
2	030027894		153.562,50	11.557,50			22-dez-09	22-jun-11	Adimplente
2	030028368		134.904,33	36.704,33	19.640,00	19.640,00	09-dez-09	30-mar-11	Adimplente
2	030028472		436.245,62	140.945,62			30-dez-09	30-dez-11	Adimplente
2	030028587		101.150,00	2.950,00			22-dez-09	31-dez-11	Adimplente
2	030028254		100.521,70	2.321,70			31-dez-09	20-set-11	Adimplente
2	030028149		100.401,90	2.201,90	19.640,00	19.640,00	31-dez-09	16-set-11	Adimplente
2	030012321		215.000,00	18.600,00			31-dez-09	30-out-12	Adimplente
2	029975864		212.112,00	15.712,00			31-dez-09	31-jul-11	Adimplente
2	030012217		128.366,20	6.141,20			31-dez-09	20-set-11	Adimplente
2	029971768		204.256,00	7.856,00			31-dez-09	31-jul-11	Adimplente
2	029972565		320.979,00	25.679,00			31-dez-09	31-mar-11	Adimplente
2	029964154		147.390,83	49.190,83			22-dez-09	31-mai-11	Adimplente
2	029967903		152.035,64	5.085,64			31-dez-09	31-dez-11	Adimplente
2	029970742		204.196,06	7.796,06			22-dez-09	31-dez-11	Adimplente
2	029972013		237.798,00	21.618,00			21-dez-09	30-mar-11	Adimplente
2	029980205		104.576,73	6.376,73			30-dez-09	30-dez-11	Adimplente
2	030085368		310.780,62	15.480,62			28-dez-09	02-dez-11	Adimplente
2	030096179		503.163,30	10.063,30	196.820,00	98.620,00	29-dez-09	05-jul-11	Adimplente
2	030096065		1.036.980,00	49.380,00	987.600,00	987.600,00	24-dez-09	11-jun-11	Adimplente
2	030096397		503.200,00	10.100,00	493.100,00	493.100,00	15-dez-09	19-dez-10	Adimplente
2	030096283		503.164,00	10.064,00			21-dez-09	31-mar-11	Adimplente
2	030096400		519.000,00	25.900,00			22-dez-09	05-jul-11	Adimplente

2	030120424		218.231,91	21.831,91	196.400,00	196.400,00	30-dez-09	31-mar-11	Adimplente
2	030122246		1.213.854,59	275.704,59			31-dez-09	30-dez-11	Adimplente
2	030122132		226.170,21	29.770,21			14-dez-09	30-ago-11	Adimplente
2	030122028		190.511,42	43.561,42			04-dez-09	30-jul-11	Adimplente
2	030117573		206.000,00	9.600,00			18-dez-09	05-jun-11	Adimplente
2	030117687		107.595,98	9.395,98			30-dez-09	30-jun-11	Adimplente
2	030117249		110.000,00	11.800,00			31-dez-09	30-dez-11	Adimplente
2	030121991		309.000,00	13.700,00			31-dez-09	30-dez-11	Adimplente
2	030121887		571.136,08	78.036,08			29-dez-09	06-out-11	Adimplente
2	030121669		529.768,63	36.668,63	98.620,00	98.620,00	21-dez-09	01-ago-11	Adimplente
2	030119844		101.250,00	3.050,00			31-dez-09	31-dez-11	Adimplente
2	030121555		208.000,00	11.600,00			29-dez-09	30-set-11	Adimplente
2	030121335		340.382,00	45.082,00			21-dez-09	30-out-11	Adimplente
2	030120976		101.205,25	3.005,25			31-dez-09	30-dez-11	Adimplente
2	030120310		224.588,00	28.188,00			31-dez-09	16-nov-11	Adimplente
2	030120193		106.475,56	8.275,56			31-dez-09	30-dez-11	Adimplente
2	030120089		111.565,20	13.365,20			17-dez-09	08-ago-11	Adimplente
2	030528375		110.081,48	11.881,48	19.640,00	19.640,00	04-dez-09	30-jul-11	Adimplente
2	030118379		512.824,00	19.724,00			23-dez-09	16-dez-10	Adimplente
2	030119730		146.739,84	48.539,84			24-dez-09	30-nov-11	Adimplente
2	030122798		137.222,01	39.022,01			31-dez-09	30-set-11	Adimplente
2	030119062		148.382,98	50.182,98			31-dez-09	31-dez-11	Adimplente
2	030118483		109.137,02	10.937,02			23-dez-09	30-nov-11	Adimplente
2	030122570		156.246,54	58.046,54			30-dez-09	30-ago-11	Adimplente
2	030118151		104.227,92	6.027,92			28-dez-09	30-set-11	Adimplente
2	030118046		117.988,82	19.788,82			28-dez-09	30-nov-11	Adimplente
2	030123480		109.332,00	11.132,00	47.401,00	47.401,00	08-dez-09	30-abr-11	Adimplente
2	030117468		413.910,00	19.710,00			31-dez-09	05-mai-12	Adimplente
2	030123262		151.495,00	4.545,00			29-dez-09	28-fev-11	Adimplente
2	030117918		462.800,00	9.260,00			30-dez-09	30-jun-12	Adimplente
2	030120539		292.000,00	16.480,00			30-dez-09	30-abr-11	Adimplente
2	030119280		418.200,00	24.000,00			31-dez-09	20-jun-11	Adimplente
2	030122351		215.108,57	38.488,57	176.620,00	176.620,00	28-dez-09	28-out-11	Adimplente
2	030118933		154.502,33	7.552,33			31-dez-09	30-nov-11	Adimplente
2	030121773		355.414,00	10.664,00			31-dez-09	30-nov-11	Adimplente
2	030123376		513.646,00	20.546,00			31-dez-09	30-nov-11	Adimplente
2	030120206		114.609,89	16.409,89			28-dez-09	30-nov-11	Adimplente

2	030122465		543.100,00	50.000,00			31-dez-09	30-nov-11	Adimplente
2	030121449		535.978,26	42.878,26			31-dez-09	30-set-11	Adimplente
2	030121117		149.166,48	12.106,48	137.060,00	137.060,00	28-dez-09	28-mai-11	Adimplente
2	030121221		253.454,00	7.604,00			17-dez-09	17-abr-11	Adimplente
2	030121003		209.000,00	12.600,00			30-dez-09	30-jun-11	Adimplente
2	030120643		207.630,59	11.230,59			23-dez-09	23-dez-11	Adimplente
2	030120862		154.764,14	7.814,14			15-dez-09	30-jun-12	Adimplente
2	030119959		355.412,37	10.662,37			21-dez-09	21-abr-11	Adimplente
2	030120758		155.767,00	8.817,00			31-dez-09	31-out-11	Adimplente
2	030119512		253.453,61	7.603,61			29-dez-09	29-mai-11	Adimplente
2	030119394		202.474,22	6.074,22			28-dez-09	28-mar-11	Adimplente
2	030123158		101.200,00	3.000,00			31-dez-09	20-mai-12	Adimplente
2	030122801		304.433,00	9.133,00			17-dez-09	17-abr-11	Adimplente
2	030119176		101.199,98	2.999,98			27-mai-10	20-mar-11	Adimplente
2	030117354		202.992,00	6.592,00			28-dez-09	28-ago-11	Adimplente
2	030122684		102.200,00	4.000,00			17-dez-09	17-mar-12	Adimplente
2	030117135		213.156,65	66.206,65			30-dez-09	30-out-12	Adimplente
2	030118601		101.237,11	3.037,11	19.640,00	19.640,00	17-dez-09	17-mar-11	Adimplente
2	030119407		104.000,00	5.800,00			31-dez-09	30-out-11	Adimplente
2	030118598		101.237,12	3.037,12			15-dez-09	15-fev-12	Adimplente
2	030119626		310.046,40	14.746,40			31-dez-09	30-set-11	Adimplente
2	030118265		311.282,19	15.982,19			22-dez-09	30-ago-11	Adimplente
2	030117804		386.579,80	91.279,80			31-dez-09	31-mar-11	Adimplente
2	030117791		201.300,00	4.900,00			31-dez-09	30-mar-12	Adimplente
2	030122915		101.238,00	3.038,00	117.840,00	19.640,00	23-dez-09	23-abr-11	Adimplente
2	030193344		384.750,00	40.000,00			31-dez-09	30-dez-11	Adimplente
2	030193126		104.083,20	5.883,20			30-dez-09	20-abr-12	Adimplente
2	030192985		101.171,15	2.971,15			31-dez-09	20-abr-12	Adimplente
2	030197992		164.398,16	66.198,16	19.639,98	19.639,98	31-dez-09	30-jun-11	Adimplente
2	030181287		112.402,94	14.202,94			31-dez-09	31-dez-11	Adimplente
2	030197888		204.256,00	7.856,00			01-jul-10	30-jun-11	Adimplente
2	030197774		110.000,00	11.800,00			31-dez-09	30-dez-11	Adimplente
2	030197660		103.172,27	4.972,27			30-dez-09	30-jul-12	Adimplente
2	030197556		103.265,00	10.465,00			17-dez-09	16-jun-11	Adimplente
2	030197440		727.717,51	234.617,51	98.620,00	98.620,00	31-dez-09	30-mar-12	Adimplente
2	030199377		933.050,00	44.350,00			31-dez-09	30-nov-11	Adimplente
2	030199263		110.000,00	11.800,00			29-dez-09	30-out-12	Adimplente
2	030197336						31-dez-	30-dez-	Adimplente

			705.000,00	14.100,00			09	11	
2	030165584		301.326,53	6.026,53			31-dez-09	30-dez-11	Adimplente
2	030181069		111.000,00	12.800,00		43.551,70	11-dez-09	20-jan-12	Adimplente
2	030203269		101.960,00	3.760,00			22-dez-09	05-fev-12	Adimplente
2	030165479		100.204,08	2.004,08			30-dez-09	30-nov-11	Adimplente
2	030168548		174.000,00	27.050,00	58.780,00	58.780,00	11-dez-09	20-jan-12	Adimplente
2	030165365		151.590,00	4.640,00			30-dez-09	20-jun-11	Adimplente
2	030165146		977.570,00	88.870,00			31-dez-09	30-jun-11	Adimplente
2	030165032		155.857,59	8.907,59	29.390,00	29.390,00	30-dez-09	30-dez-11	Adimplente
2	030197222		317.500,22	22.200,22			31-dez-09	20-set-11	Adimplente
2	030198247		287.822,64	189.622,64			21-dez-09	30-jun-11	Adimplente
2	030164889		206.400,00	10.000,00			18-dez-09	30-abr-11	Adimplente
2	030197118		1.543.854,20	61.754,20			31-dez-09	31-dez-11	Adimplente
2	030197004		315.400,00	20.100,00			30-dez-09	02-out-11	Adimplente
2	030196977		264.699,01	68.299,01			21-dez-09	20-jul-12	Adimplente
2	030164775		824.380,09	34.580,09			23-dez-09	31-dez-11	Adimplente
2	030164661		113.183,46	14.983,46			31-dez-09	31-mar-12	Adimplente
2	030196863		1.052.887,38	65.287,38			28-dez-09	28-dez-11	Adimplente
2	030164557		1.263.248,98	275.648,98			31-dez-09	30-mar-11	Adimplente
2	030196759		100.980,00	2.780,00			23-dez-09	31-dez-11	Adimplente
2	030168433		200.800,00	4.400,00			31-dez-09	30-jun-11	Adimplente
2	030164441		204.352,04	7.952,04			22-dez-09	05-mar-12	Adimplente
2	030200640		147.250,00	49.050,00			31-dez-09	30-mar-11	Adimplente
2	030196644		165.275,00	67.075,00			21-dez-09	30-mar-12	Adimplente
2	030164005		108.307,20	10.107,20			31-dez-09	29-abr-11	Adimplente
2	030181391		101.450,74	3.250,74			31-dez-09	31-dez-11	Adimplente
2	030163978		111.566,06	13.366,06			23-dez-09	20-nov-11	Adimplente
2	030180608		202.600,00	6.200,00			28-dez-09	13-dez-11	Adimplente
2	030194474		187.024,30	40.074,30			31-dez-09	05-abr-12	Adimplente
2	030199159		128.434,90	30.234,90			21-dez-09	30-mar-12	Adimplente
2	030196207		102.067,40	3.867,40	3.928,00	3.928,00	21-dez-09	30-abr-11	Adimplente
2	030203155		160.000,00	13.050,00			18-dez-09	30-set-11	Adimplente
2	030194360		120.063,62	21.863,62			10-dez-09	10-mai-12	Adimplente
2	030196425		376.561,15	130.711,15			29-dez-09	30-dez-11	Adimplente
2	030163645		242.431,58	46.031,58	72.393,04	72.393,04	30-dez-09	30-jan-13	Adimplente
2	030163531		3.113.880,00	148.280,00			28-dez-09	16-dez-11	Adimplente

2	030163426		107.520,05	9.320,05			04-dez-09	31-dez-11	Adimplente
2	030163312		333.322,42	136.922,42	39.280,00	39.280,00	30-dez-09	30-ago-11	Adimplente
2	030163208		100.554,80	2.354,80	98.200,00	98.200,00	31-dez-09	20-mar-11	Adimplente
2	030180712		136.783,22	38.583,22			30-dez-09	30-jul-11	Adimplente
2	030163195		433.620,00	39.420,00			30-dez-09	30-jan-13	Adimplente
2	030196311		101.641,32	3.441,32			31-dez-09	31-jul-11	Adimplente
2	030163081		326.694,73	31.394,73			30-dez-09	30-jan-13	Adimplente
2	030196194		105.900,91	7.700,91			08-dez-09	30-abr-11	Adimplente
2	030162953		181.490,00	34.540,00			14-dez-09	20-fev-12	Adimplente
2	030196080		103.256,38	5.056,38			23-dez-09	30-nov-11	Adimplente
2	030195952		120.798,40	3.518,40			24-dez-09	30-jul-11	Adimplente
2	030195847		253.475,77	7.625,77			21-dez-09	30-dez-11	Adimplente
2	030162734		130.664,76	13.384,76	23.456,00	23.456,00	21-dez-09	20-mar-12	Adimplente
2	030199609		164.798,00	17.848,00			31-dez-09	20-mar-11	Adimplente
2	030162620		307.744,45	12.444,45			30-dez-09	30-set-11	Adimplente
2	030195733		282.521,95	86.121,95			23-dez-09	30-ago-11	Adimplente
2	030199044		163.200,00	65.000,00			22-dez-09	30-jul-12	Adimplente
2	030162516		410.012,04	15.812,04			31-dez-09	30-set-11	Adimplente
2	030194706		151.358,50	4.408,50			22-dez-09	30-ago-11	Adimplente
2	030162401		105.763,19	7.563,19			18-dez-09	30-set-11	Adimplente
2	030195629		165.081,48	18.131,48			29-dez-09	29-set-11	Adimplente
2	030162398		101.066,19	2.866,19			22-dez-09	20-ago-11	Adimplente
2	030195515		203.000,00	6.600,00			30-dez-09	30-dez-11	Adimplente
2	030162284		108.000,00	9.800,00			11-dez-09	20-nov-11	Adimplente
2	030162170		100.198,30	1.998,30	98.200,00	98.200,00	14-dez-09	05-fev-12	Adimplente
2	030162066		306.300,00	11.000,00			30-dez-09	28-fev-12	Adimplente
2	030161937		510.931,56	17.831,56			31-dez-09	30-set-11	Adimplente
2	030195400		251.000,00	5.150,00			23-dez-09	30-nov-11	Adimplente
2	030161823		508.000,00	14.900,00			24-dez-09	06-nov-11	Adimplente
2	030161719		200.280,28	3.880,28			28-dez-09	30-jul-11	Adimplente
2	030161605		200.000,00	13.490,00			31-dez-09	31-mar-11	Adimplente
2	030161592		988.480,00	80.000,00			31-dez-09	30-mar-12	Adimplente
2	030195397		259.247,63	62.847,63			24-dez-09	30-dez-11	Adimplente
2	030161487		198.686,70	61.626,70			14-dez-09	05-jul-11	Adimplente
2	030194693		199.547,99	3.147,99			17-dez-09	30-set-11	Adimplente
2	030161373		350.000,00	54.700,00			21-dez-09	30-ago-11	Adimplente
2	030195283		104.187,46	5.987,46			31-dez-09	20-abr-12	Adimplente
2	030161269						31-dez-	20-mar-	Adimplente

			132.098,57	14.818,57	117.280,00	117.280,00	09	11	
2	030195179		149.972,55	3.022,55			31-dez-09	20-abr-12	Adimplente
2	030161155		127.932,81	29.732,81	19.640,00	19.640,00	31-dez-09	30-dez-11	Adimplente
2	030161040		418.351,77	24.151,77			31-dez-09	26-dez-11	Adimplente
2	030198916		346.252,27	149.852,27			22-dez-09	14-jul-11	Adimplente
2	030194589		113.349,01	15.149,01			31-dez-09	20-mar-11	Adimplente
2	030160912		149.919,50	2.969,50	146.950,00	146.950,00	31-dez-09	20-mar-11	Adimplente
2	030195065		100.501,43	2.301,43	98.200,00	98.200,00	31-dez-09	20-abr-11	Adimplente
2	030160808		406.400,00	12.200,00			31-dez-09	30-nov-11	Adimplente
2	030194256		200.410,00	4.010,00			31-dez-10	31-dez-12	Adimplente
2	030160795		166.250,00	19.300,00			22-dez-09	20-ago-11	Adimplente
2	030198802		1.222.061,86	36.661,86	594.359,55	594.359,55	15-dez-09	15-ago-11	Adimplente
2	030198799		370.000,00	74.700,00			31-dez-09	31-mar-11	Adimplente
2	030168329		1.571.716,14	584.116,14			21-dez-09	30-abr-11	Adimplente
2	030194037		150.539,37	3.589,37	127.590,00	29.390,00	14-dez-09	30-jun-12	Adimplente
2	030160577		101.238,00	3.038,00			23-dez-09	23-abr-11	Adimplente
2	030193909		200.410,00	4.010,00			30-dez-09	30-jan-13	Adimplente
2	030168215		223.977,43	27.577,43	196.400,00	196.400,00	09-dez-09	09-out-11	Adimplente
2	030193896		161.935,20	14.985,20			30-dez-09	31-dez-11	Adimplente
2	030193782		2.771.430,00	330.000,00	586.486,00	488.286,00	31-dez-09	30-jun-11	Adimplente
2	030192215		227.651,06	31.251,06			30-dez-09	20-mar-11	Adimplente
2	030160358		302.284,32	6.984,32			30-dez-09	25-dez-11	Adimplente
2	030192101		437.373,47	240.973,47			15-dez-09	30-nov-11	Adimplente
2	030160243		609.654,96	17.654,96	216.600,00	118.400,00	15-dez-09	15-dez-11	Adimplente
2	030198685		104.627,00	6.427,00	68.190,08	68.190,08	11-dez-09	20-jan-12	Adimplente
2	030192098		114.020,11	15.820,11	30.343,78	30.343,78	01-dez-09	10-dez-11	Adimplente
2	030188902		112.809,00	14.609,00	8.288,08	8.288,08	30-dez-09	31-mar-11	Adimplente
2	030192433		101.357,38	3.157,38			31-dez-09	30-mar-11	Adimplente
2	030196530		158.137,40	21.077,40			29-dez-09	30-dez-11	Adimplente
2	030198571		105.770,14	7.570,14			28-dez-09	30-jun-11	Adimplente
2	030199596		101.237,11	3.037,11			22-dez-09	04-set-11	Adimplente
2	030160139		428.478,26	34.278,26			17-dez-09	17-abr-11	Adimplente
2	030191856		100.939,38	2.739,38			16-dez-09	05-fev-12	Adimplente
2	030191741		172.822,79	25.872,79			28-dez-09	31-mar-11	Adimplente
2	030159996		402.449,75	8.249,75			15-dez-09	15-dez-11	Adimplente
2	030191637		205.168,50	8.768,50			17-dez-09	31-dez-11	Adimplente

2	030159882		200.400,00	4.000,00			14-dez-09	31-ago-11	Adimplente
2	030191523		180.225,21	82.025,21			21-dez-09	30-out-11	Adimplente
2	030202795		204.923,20	8.523,20	39.280,00	39.280,00	22-dez-09	05-jul-11	Adimplente
2	030191418		160.000,00	13.050,00			31-dez-09	31-out-11	Adimplente
2	030191304		155.483,18	8.533,18	11.197,59	11.197,59	31-dez-09	31-mar-11	Adimplente
2	030191291		907.477,99	117.677,99	157.960,00	157.960,00	23-dez-09	31-dez-11	Adimplente
2	030198466		113.271,49	15.071,49			31-dez-09	30-out-11	Adimplente
2	030213491		309.278,35	13.978,35			31-dez-09	31-dez-11	Adimplente
2	030191187		340.000,00	44.700,00			30-dez-09	31-mar-11	Adimplente
2	030191073		357.264,60	61.964,60			29-dez-09	16-out-11	Adimplente
2	030215776		217.656,34	21.256,34			14-dez-09	20-out-11	Adimplente
2	030214748		103.232,11	5.032,11			31-dez-09	20-mar-11	Adimplente
2	030208494		325.578,39	129.178,39			11-dez-09	31-out-11	Adimplente
2	030202681		529.130,03	36.030,03			23-dez-09	31-ago-11	Adimplente
2	030214634		2.148.478,26	171.878,26			17-dez-09	30-jun-11	Adimplente
2	030214520		149.948,98	2.998,98			30-dez-09	03-dez-11	Adimplente
2	030198352		122.277,81	24.077,81	4.556,48	4.556,48	11-dez-09	10-jun-11	Adimplente
2	030202577		202.400,00	6.000,00			30-dez-09	30-set-11	Adimplente
2	030190944		100.204,08	2.004,08			31-dez-09	30-dez-11	Adimplente
2	030190830		262.284,08	16.434,08			08-dez-09	08-set-11	Adimplente
2	030213387		100.500,00	2.300,00			22-dez-09	22-mar-11	Adimplente
2	030190726		119.439,35	21.239,35	117.840,00	19.640,00	31-dez-09	31-mar-11	Adimplente
2	030213273		102.359,46	4.159,46			17-dez-09	05-fev-12	Adimplente
2	030190612		200.900,00	4.500,00			31-dez-09	30-nov-11	Adimplente
2	030213169		304.900,00	9.600,00			31-dez-09	31-mar-11	Adimplente
2	030214415		218.190,84	41.570,84			31-dez-09	30-dez-11	Adimplente
2	030190508		146.224,28	48.024,28			31-dez-09	31-dez-11	Adimplente
2	030214301		129.554,00	7.329,00			31-dez-09	20-set-11	Adimplente
2	030214298		257.500,00	11.650,00	49.170,00	49.170,00	31-dez-09	31-mar-11	Adimplente
2	030213055		108.769,83	10.569,83			17-dez-09	30-dez-11	Adimplente
2	030190494		712.270,00	21.370,00			16-dez-09	16-abr-11	Adimplente
2	030190380		201.011,23	4.611,23			31-dez-09	30-nov-11	Adimplente
2	030214070		304.433,00	9.133,00			16-dez-09	16-mar-11	Adimplente
2	030212926		122.571,44	5.291,44			31-dez-09	20-fev-13	Adimplente
2	030199827		315.950,00	20.650,00			23-dez-09	30-jul-11	Adimplente
2	030190276		103.249,24	5.049,24			28-dez-09	28-jun-11	Adimplente
2	030212812		268.100,01	71.700,01			30-dez-09	30-nov-11	Adimplente

2	030190162		610.309,28	18.309,28			16-dez-09	16-mar-11	Adimplente
2	030212708		132.011,98	33.811,98			31-dez-09	30-jul-11	Adimplente
2	030190058		100.204,07	2.004,07			30-dez-09	30-jun-12	Adimplente
2	030212695		103.557,72	5.357,72			21-dez-09	05-fev-12	Adimplente
2	030199481		107.318,03	9.118,03			31-dez-09	30-jul-11	Adimplente
2	030212581		360.444,90	164.044,90			22-dez-09	20-ago-11	Adimplente
2	030189927		444.549,23	50.349,23	177.040,00	78.840,00	15-dez-09	15-nov-11	Adimplente
2	030210321		1.100.000,00	389.320,00			23-dez-09	15-dez-11	Adimplente
2	030189813		162.312,59	15.362,59			10-dez-09	10-abr-12	Adimplente
2	030189709		139.570,06	41.370,06			10-dez-09	10-abr-12	Adimplente
2	030189696		202.475,00	6.075,00			17-dez-09	17-abr-11	Adimplente
2	030210217		148.641,27	50.441,27			21-dez-09	05-fev-12	Adimplente
2	030189582		103.936,00	5.736,00			31-dez-09	30-dez-11	Adimplente
2	030189477		250.899,11	152.699,11			24-dez-09	05-mar-12	Adimplente
2	030179682		166.823,28	19.873,28			31-dez-09	30-out-11	Adimplente
2	030179578		105.000,00	6.800,00			26-nov-09	31-ago-11	Adimplente
2	030179463		154.684,21	7.734,21			30-dez-09	31-mar-11	Adimplente
2	030198133		113.644,35	15.444,35	1.325,70	1.325,70	17-dez-09	17-jan-12	Adimplente
2	030208830		108.363,51	10.163,51			30-dez-09	30-mar-12	Adimplente
2	030202358		111.415,64	13.215,64			31-dez-09	05-mar-12	Adimplente
2	030179359		146.047,66	8.987,66			31-dez-09	31-mar-11	Adimplente
2	030179244		222.195,41	25.795,41			14-dez-09	30-nov-11	Adimplente
2	030212476		1.630.310,00	148.210,00	296.420,00	296.420,00	31-dez-09	05-nov-11	Adimplente
2	030179130		116.959,66	18.759,66			30-dez-09	30-dez-11	Adimplente
2	030212362		308.944,05	13.644,05	98.393,96	98.393,96	31-dez-09	30-set-11	Adimplente
2	030193678		152.637,50	5.687,50			21-dez-09	20-fev-12	Adimplente
2	030212258		261.662,08	65.262,08			17-dez-09	30-jun-11	Adimplente
2	030210090		489.401,48	95.201,48			14-dez-09	28-fev-12	Adimplente
2	030209960		531.208,55	38.108,55			31-dez-09	30-mar-11	Adimplente
2	030212143		240.000,00	43.600,00			15-dez-09	31-jul-11	Adimplente
2	030215662		613.467,40	21.467,40			23-dez-09	31-dez-11	Adimplente
2	030179026		327.789,97	32.489,97			31-dez-09	31-dez-11	Adimplente
2	030212039		148.051,57	49.851,57			22-dez-09	05-mar-12	Adimplente
2	030193564		100.204,08	2.004,08			28-dez-09	20-ago-11	Adimplente
2	030211901		503.163,27	10.063,27			17-dez-09	17-mar-11	Adimplente
2	030209856		144.905,00	2.900,00			30-dez-09	30-nov-11	Adimplente
2	030209741						14-dez-	14-dez-	Adimplente

			100.205,00	2.005,00			09	11	
2	030211898		155.910,96	8.960,96			10-dez-09	30-jun-11	Adimplente
2	030211784		306.695,01	11.395,01			08-dez-09	30-mar-12	Adimplente
2	030192871		252.042,61	6.192,61			22-dez-09	22-mar-11	Adimplente
2	030178999		322.121,77	26.821,77			31-dez-09	30-jun-11	Adimplente
2	030215558		508.551,08	15.451,08	295.094,83	196.894,83	15-dez-09	15-ago-11	Adimplente
2	030178885		250.867,35	5.017,35			31-dez-09	20-mar-11	Adimplente
2	030211670		301.500,00	6.200,00			09-dez-09	09-out-11	Adimplente
2	030186294		215.555,68	19.155,68			18-dez-09	30-set-11	Adimplente
2	030209637		102.560,06	4.360,06			30-dez-09	31-dez-11	Adimplente
2	030209523		250.867,35	5.017,35			31-dez-09	30-dez-11	Adimplente
2	030207701		100.204,08	2.004,08			21-dez-09	30-mar-12	Adimplente
2	030209418		251.000,00	5.150,00			31-dez-09	25-nov-11	Adimplente
2	030186076		203.400,00	7.000,00			28-dez-09	17-nov-11	Adimplente
2	030211566		455.254,93	159.954,93			07-dez-09	31-mar-12	Adimplente
2	030185947		152.900,00	5.950,00			31-dez-09	31-mar-11	Adimplente
2	030211451		133.718,00	6.548,00			31-dez-09	20-set-11	Adimplente
2	030185833		594.380,53	101.280,53	246.451,38	246.451,38	31-dez-09	30-mar-11	Adimplente
2	030215442		712.300,00	21.400,00			30-dez-09	30-dez-11	Adimplente
2	030185729		229.082,57	82.132,57			24-dez-09	24-set-11	Adimplente
2	030185615		172.650,42	74.450,42			31-dez-09	30-jun-11	Adimplente
2	030211346		510.000,00	16.900,00			31-dez-09	30-mar-11	Adimplente
2	030185501		252.000,00	6.150,00			21-dez-09	21-jun-11	Adimplente
2	030185497		254.061,53	8.211,53			29-dez-09	03-fev-12	Adimplente
2	030185383		100.197,17	1.997,17			10-dez-09	10-jun-12	Adimplente
2	030209304		114.160,14	15.960,14			11-dez-09	30-set-11	Adimplente
2	030185279		202.292,00	5.892,00			28-dez-09	30-nov-11	Adimplente
2	030200755		109.280,32	11.080,32			30-dez-09	31-jul-11	Adimplente
2	030185165		164.235,21	17.285,21			14-dez-09	20-fev-12	Adimplente
2	030209291		200.500,00	4.100,00			17-dez-09	30-set-11	Adimplente
2	030179913		306.000,00	10.700,00			31-dez-09	20-mar-12	Adimplente
2	030209187		119.148,30	20.948,30			11-dez-09	30-set-11	Adimplente
2	030179809		1.097.333,40	109.733,40			23-dez-09	31-dez-11	Adimplente
2	030211232		405.000,00	10.800,00			31-dez-09	16-set-11	Adimplente
2	030181173		500.000,00	10.063,27			22-dez-09	22-jun-12	Adimplente
2	030179796		123.081,88	24.881,88	152.288,56	54.088,56	29-dez-09	29-jun-12	Adimplente
2	030211128		111.521,63	13.321,63			31-dez-09	31-jul-11	Adimplente
2	030211014						31-dez-	30-jun-	Adimplente

			165.725,40	18.775,40			09	11	
2	030192767		335.858,52	40.558,52	59.060,00	59.060,00	15-dez-09	15-dez-11	Adimplente
2	030184793		124.753,64	26.553,64			29-dez-09	29-jun-12	Adimplente
2	030208944		202.474,22	6.074,22			29-dez-09	30-out-12	Adimplente
2	030184575		109.019,28	10.819,28			22-dez-09	30-jun-11	Adimplente
2	030210987		110.000,00	11.800,00			23-dez-09	30-out-12	Adimplente
2	030210873		195.000,00	18.380,00			23-dez-09	30-out-12	Adimplente
2	030210769		147.037,45	48.837,45	19.640,00	19.640,00	24-dez-09	30-out-12	Adimplente
2	030208726		216.956,64	20.556,64			17-dez-09	30-dez-11	Adimplente
2	030208612		205.000,00	8.600,00			30-dez-09	30-dez-11	Adimplente
2	030184356		105.000,00	6.800,00			28-dez-09	20-out-12	Adimplente
2	030207365		114.163,81	15.963,81			30-dez-09	30-jun-11	Adimplente
2	030184241		385.720,40	90.420,40			11-dez-09	11-mar-12	Adimplente
2	030192653		307.604,17	12.304,17			30-dez-09	30-nov-11	Adimplente
2	030208508		505.938,00	12.838,00			30-dez-09	30-ago-11	Adimplente
2	030185051		408.435,39	14.235,39	216.262,90	118.062,90	15-dez-09	30-dez-11	Adimplente
2	030213941		220.000,00	23.600,00			21-dez-09	31-mar-12	Adimplente
2	030184910		655.612,12	263.779,13	78.840,00	78.840,00	31-dez-09	31-mar-11	Adimplente
2	030210655		130.499,42	32.299,42			31-dez-09	31-mar-11	Adimplente
2	030184806		100.654,92	2.454,92			09-dez-09	05-fev-12	Adimplente
2	030210540		204.388,45	7.988,45			28-dez-09	30-jul-11	Adimplente
2	030210435		151.656,73	4.706,73			31-dez-09	30-set-11	Adimplente
2	030180826		130.936,24	3.766,24			31-dez-09	20-nov-11	Adimplente
2	030189363		115.245,52	17.045,52			31-dez-09	20-nov-11	Adimplente
2	030192548		100.295,42	2.095,42	98.200,00	98.200,00	31-dez-09	20-mar-11	Adimplente
2	030189259		366.100,35	169.700,35			04-dez-09	31-dez-11	Adimplente
2	030189144		257.052,77	110.102,77	7.817,74	7.817,74	31-dez-09	20-mar-11	Adimplente
2	030199713		253.453,60	7.603,60			29-dez-09	29-mar-11	Adimplente
2	030188899		131.693,17	33.493,17	19.640,00	19.640,00	31-dez-09	31-mar-11	Adimplente
2	030188785		152.715,11	5.765,11	36.619,94	36.619,94	31-dez-09	20-abr-12	Adimplente
2	030188671		434.150,59	138.850,59			21-dez-09	31-mar-12	Adimplente
2	030180595		305.000,00	9.700,00			26-jan-10	26-abr-11	Adimplente
2	030180480		149.895,80	2.945,80			29-dez-09	30-ago-11	Adimplente
2	030180376		100.940,00	2.940,00			31-dez-09	30-set-11	Adimplente
2	030180262		112.096,78	12.060,00			16-dez-09	15-jul-11	Adimplente
2	030180158		165.429,57	18.479,57			30-dez-09	30-out-11	Adimplente
2	030180043		200.408,16	4.008,16			31-dez-09	30-nov-11	Adimplente
2	030188567		330.300,00	35.000,00			31-dez-09	31-mar-11	Adimplente

2	030188452		145.000,00	5.292,45			28-dez-09	06-jun-11	Adimplente
2	030188347		115.200,00	17.000,00			30-dez-09	30-dez-11	Adimplente
2	030194810		101.300,00	3.100,00			31-dez-09	05-abr-12	Adimplente
2	030188233		305.000,00	9.700,00			31-dez-09	31-mar-11	Adimplente
2	030188129		151.495,00	4.545,00			31-dez-09	19-mai-11	Adimplente
2	030188015		610.310,00	18.310,00			31-dez-09	02-mai-11	Adimplente
2	030187988		103.200,00	5.000,00			17-dez-09	30-mai-11	Adimplente
2	030187874		133.127,01	35.127,01			30-dez-09	31-mar-12	Adimplente
2	030202243		213.524,74	115.324,74			22-dez-09	22-jun-12	Adimplente
2	030213837		110.411,62	12.211,62	117.840,00	19.640,00	30-dez-09	31-mar-11	Adimplente
2	030208380		202.400,00	6.000,00			31-dez-09	31-mar-12	Adimplente
2	030184023		228.163,70	31.763,70			31-dez-09	31-mar-12	Adimplente
2	030208276		153.314,28	6.364,28			23-dez-09	23-abr-12	Adimplente
2	030183996		304.159,00	8.859,00			11-dez-09	11-dez-11	Adimplente
2	030183882		254.000,00	8.150,00			01-dez-09	31-dez-11	Adimplente
2	030208162		104.265,30	6.065,30			09-dez-09	30-jul-11	Adimplente
2	030208058		105.348,00	7.148,00			31-dez-09	30-mar-11	Adimplente
2	030207929		200.408,16	4.008,16			31-dez-09	30-nov-11	Adimplente
2	030205762		108.200,00	10.000,00			24-dez-09	30-dez-11	Adimplente
2	030183664		112.316,95	14.116,95	19.640,00	19.640,00	14-dez-09	30-jun-12	Adimplente
2	030205658		101.436,00	3.236,00		98.200,00	31-dez-09	20-mar-11	Adimplente
2	030183550		204.600,00	8.200,00			24-dez-09	30-nov-11	Adimplente
2	030213723		106.609,38	8.409,38			14-dez-09	30-mar-11	Adimplente
2	030192329		158.672,21	11.722,21			31-dez-09	30-jun-12	Adimplente
2	030183444		355.420,00	10.670,00			29-dez-09	31-dez-11	Adimplente
2	030205543		255.832,54	59.432,54			21-dez-09	30-mar-12	Adimplente
2	030183330		201.031,82	4.631,82			23-dez-09	01-jun-11	Adimplente
2	030207815		108.200,01	10.000,01			16-dez-09	30-ago-11	Adimplente
2	030183226		101.237,11	3.037,11			31-dez-09	30-dez-11	Adimplente
2	030207698		164.012,09	17.062,09			31-dez-09	30-mar-11	Adimplente
2	030205438		116.263,11	18.063,11			21-dez-09	30-abr-11	Adimplente
2	030215338		211.229,08	14.829,08			29-dez-09	31-dez-11	Adimplente
2	030183112		2.302.866,24	326.266,24			31-dez-09	31-mai-12	Adimplente
2	030183008		224.603,48	38.093,48			30-dez-09	31-jul-11	Adimplente
2	030182971		149.607,83	2.657,83			11-dez-09	20-nov-11	Adimplente
2	030182867		259.770,60	13.920,60			29-dez-09	27-ago-11	Adimplente
2	030201998		101.237,11	3.037,11			31-dez-09	31-ago-11	Adimplente

2	030182648		134.344,72	36.144,72			31-dez-09	30-abr-12	Adimplente
2	030201884		101.200,00	3.000,00			31-dez-09	30-jul-11	Adimplente
2	030182534		140.186,89	22.906,89			23-dez-09	20-abr-12	Adimplente
2	030205210		158.652,30	60.452,30			28-dez-09	28-jun-11	Adimplente
2	030182429		304.435,00	9.135,00			17-dez-09	17-mar-12	Adimplente
2	030215224		109.391,33	11.191,33			03-dez-09	31-dez-11	Adimplente
2	030182315		212.151,72	15.751,72			18-dez-09	30-nov-11	Adimplente
2	030207584		228.286,79	31.886,79			09-dez-09	31-jan-12	Adimplente
2	030215110		100.205,00	2.005,00	98.200,00	98.200,00	15-dez-09	15-jun-11	Adimplente
2	030182198		304.706,06	9.406,06			03-dez-09	03-dez-11	Adimplente
2	030207479		102.000,00	3.800,00			22-dez-09	22-abr-11	Adimplente
2	030187760		126.885,08	9.605,08			21-dez-09	20-fev-12	Adimplente
2	030205106		265.650,87	19.800,87			31-dez-09	31-mar-12	Adimplente
2	030187656		134.757,95	36.557,95			31-dez-09	30-jul-11	Adimplente
2	030205093		320.979,00	25.679,00			31-dez-09	30-dez-11	Adimplente
2	030207251		351.785,71	7.035,71			28-dez-09	31-mar-12	Adimplente
2	030201770		203.214,85	6.814,85			31-dez-09	20-fev-13	Adimplente
2	030187436		113.921,95	15.721,95			31-dez-09	31-out-12	Adimplente
2	030207146		639.257,55	146.157,55			30-nov-09	30-mar-12	Adimplente
2	030187322		202.475,00	6.075,00			31-dez-09	02-mai-11	Adimplente
2	030207032		108.001,32	9.801,32			28-dez-09	28-jun-11	Adimplente
2	030187218		123.774,63	25.574,63	98.200,00	98.200,00	16-dez-09	31-dez-10	Adimplente
2	030204953		150.000,00	3.050,00			28-dez-09	28-jun-11	Adimplente
2	030187104		762.522,47	269.422,47	117.653,66	117.653,66	31-dez-09	31-mar-11	Adimplente
2	030187091		222.249,75	25.849,75			31-dez-09	31-jan-13	Adimplente
2	030213619		127.154,34	4.929,34			31-dez-09	20-mar-11	Adimplente
2	030186963		413.910,00	19.710,00			31-dez-09	30-nov-11	Adimplente
2	030204734		125.000,00	2.775,00			24-dez-09	20-fev-13	Adimplente
2	030186859		531.193,64	38.093,64			31-dez-09	30-mar-11	Adimplente
2	030186744		240.457,19	93.507,19			07-dez-09	30-jun-11	Adimplente
2	030186630		119.645,10	2.365,10	47.439,76	47.439,76	31-dez-09	20-mar-11	Adimplente
2	030201666		163.940,96	16.990,96			22-dez-09	30-set-11	Adimplente
2	030206904		123.945,78	25.745,78			17-dez-09	30-jul-11	Adimplente
2	030186526		153.016,88	6.066,88			17-dez-09	31-jul-11	Adimplente
2	030206891		276.100,00	30.250,00			29-dez-09	30-mar-11	Adimplente
2	030186411		365.894,67	169.494,67			31-dez-09	31-mar-11	Adimplente
2	030206787		301.225,00	5.925,00			31-dez-09	30-mar-11	Adimplente
2	030186307						21-dez-	30-jul-	Adimplente

			246.000,00	49.600,00			09	11	
2	030204620		1.045.352,00	57.752,00			31-dez-09	07-dez-11	Adimplente
2	030204516		250.867,35	5.017,35			29-dez-09	31-dez-11	Adimplente
2	030204401		110.382,49	12.182,49			22-dez-09	03-dez-11	Adimplente
2	030206673		183.751,49	36.801,49			31-dez-09	20-jun-12	Adimplente
2	030206569		420.799,74	26.599,74	353.400,31	353.400,31	31-dez-09	20-fev-12	Adimplente
2	030206454		149.948,98	2.998,98			31-dez-09	30-mai-11	Adimplente
2	030204398		139.857,14	2.797,14			22-dez-09	22-fev-12	Adimplente
2	030213505		163.615,94	65.415,94			30-dez-09	31-dez-11	Adimplente
2	030204284		103.000,00	4.800,00			31-dez-09	30-set-11	Adimplente
2	030215880		203.000,00	6.600,00			30-dez-09	30-set-11	Adimplente
2	030206349		3.223.478,26	257.878,26			31-dez-09	30-mar-12	Adimplente
2	030206235		106.467,70	8.267,70			21-dez-09	31-dez-11	Adimplente
2	030206121		759.990,00	69.090,00			23-dez-09	23-abr-11	Adimplente
2	030204170		316.483,24	21.183,24			31-dez-09	26-dez-11	Adimplente
2	030204066		200.343,05	53.393,05			22-dez-09	20-ago-11	Adimplente
2	030215006		616.666,67	24.666,67			31-dez-09	02-dez-11	Adimplente
2	030203937		294.168,61	97.768,61	39.280,00	39.280,00	15-dez-09	30-abr-11	Adimplente
2	030206017		156.162,36	9.212,36			28-dez-09	28-dez-11	Adimplente
2	030205980		257.667,64	61.267,64			23-nov-09	28-fev-12	Adimplente
2	030205876		302.000,00	6.700,00			31-dez-09	31-dez-10	Adimplente
2	030203823		342.897,61	97.047,61	49.170,00	49.170,00	30-dez-09	31-mar-11	Adimplente
2	030203719		503.200,00	10.100,00			30-dez-09	31-dez-11	Adimplente
2	030203605		822.800,00	33.000,00			31-dez-09	30-dez-11	Adimplente
2	030201552		143.781,26	45.581,26			31-dez-09	30-jun-11	Adimplente
2	030201446		236.200,82	138.000,82			23-dez-09	23-mar-11	Adimplente
2	030214967		110.000,00	11.800,00			31-dez-09	30-out-12	Adimplente
2	030214853		105.562,99	7.362,99	50.631,92	50.631,92	29-dez-09	30-jul-11	Adimplente
2	030201332		210.000,00	13.600,00			31-dez-09	11-nov-11	Adimplente
2	030201228		100.300,00	2.100,00			21-dez-09	21-fev-12	Adimplente
2	030201114		106.246,00	8.046,00	117.840,00	19.640,00	14-dez-09	30-mar-11	Adimplente
2	030201000		442.760,00	9.000,00			31-dez-09	06-dez-11	Adimplente
2	030200973		245.653,29	9.693,29			16-dez-09	14-nov-11	Adimplente
2	030182084		719.000,00	28.100,00			28-dez-09	28-jun-11	Adimplente
2	030181956		524.716,30	31.616,30			31-dez-09	30-mar-13	Adimplente
2	030181841		470.907,38	27.257,38			31-dez-09	30-mar-11	Adimplente
2	030181737		150.000,00	3.050,00			14-dez-09	20-mai-11	Adimplente

2	030181623		102.435,30	4.235,30			31-dez-09	30-set-11	Adimplente
2	030181519		304.300,00	9.000,00			01-dez-09	05-jul-11	Adimplente
2	030181404		390.953,90	95.653,90	114.044,86	114.044,86	31-dez-09	30-mar-11	Adimplente
2	030193459		100.288,27	2.088,27			31-dez-09	31-mar-11	Adimplente
2	030168101		103.200,00	5.000,00			28-dez-09	28-jun-11	Adimplente
2	030168098		301.326,53	6.026,53			21-dez-09	30-mar-11	Adimplente
2	030200317		150.800,00	4.550,00			31-dez-09	30-dez-11	Adimplente
2	030167960		452.719,30	9.069,30			23-dez-09	30-mar-11	Adimplente
2	030200536		503.220,23	10.120,23			31-dez-09	30-mar-11	Adimplente
2	030200203		137.393,54	37.356,76			30-dez-09	30-out-12	Adimplente
2	030203592		164.541,64	17.591,64	127.590,00	29.390,00	23-dez-09	30-ago-11	Adimplente
2	030200421		320.219,47	24.919,47			11-dez-09	20-nov-11	Adimplente
2	030167856		100.205,00	2.005,00	98.200,00	98.200,00	29-dez-09	29-jun-11	Adimplente
2	030167741		100.210,00	2.010,00	98.200,00	98.200,00	18-dez-09	18-jun-11	Adimplente
2	030167637		161.258,24	14.308,24			23-dez-09	30-out-11	Adimplente
2	030167523		317.325,72	22.025,72	59.060,00	59.060,00	15-dez-09	31-dez-11	Adimplente
2	030167418		256.303,55	59.903,55	63.005,12	63.005,12	31-dez-09	05-mar-12	Adimplente
2	030167304		212.050,44	15.650,44			15-dez-09	30-jun-11	Adimplente
2	030167291		409.346,54	15.146,54			31-dez-09	30-mar-12	Adimplente
2	030167187		402.398,55	8.198,55			08-dez-09	30-dez-11	Adimplente
2	030167073		293.626,16	97.226,16			30-dez-09	30-mai-11	Adimplente
2	030203487		304.433,00	9.133,00			21-dez-09	30-mai-12	Adimplente
2	030166944		307.650,00	12.350,00			24-dez-09	30-nov-11	Adimplente
2	030169012		126.390,56	4.165,56			31-dez-09	20-abr-11	Adimplente
2	030200190		100.204,08	2.004,08	19.640,00	19.640,00	30-dez-09	30-out-11	Adimplente
2	030166830		218.209,58	21.809,58			22-dez-09	20-mai-12	Adimplente
2	030168985		109.689,02	11.489,02	98.200,00	98.200,00	17-dez-09	31-dez-11	Adimplente
2	030166726		359.039,42	63.739,42			31-dez-09	31-mar-11	Adimplente
2	030168871		151.497,00	4.547,00			31-dez-09	31-dez-11	Adimplente
2	030166612		192.311,16	94.111,16			21-dez-09	20-fev-12	Adimplente
2	030166508		151.494,85	4.544,85			23-dez-09	30-dez-11	Adimplente
2	030166494		202.878,48	6.478,48			31-dez-09	30-mar-11	Adimplente
2	030166380		229.162,04	32.762,04			31-dez-09	20-fev-13	Adimplente
2	030168767		304.432,98	9.132,98			31-dez-09	31-mar-12	Adimplente
2	030166276		210.550,00	14.150,00			24-dez-09	31-mar-11	Adimplente
2	030166162		207.626,69	11.226,69	39.280,00	39.280,00	31-dez-09	31-mar-11	Adimplente
2	030166058		319.369,14	24.069,14			29-dez-09	31-ago-11	Adimplente
2	030200086						18-dez-	20-mar-	Adimplente

			103.287,70	3.250,92			09	12	
2	030199931		144.179,46	7.119,46			22-dez-09	22-mar-11	Adimplente
2	030165929		101.815,51	3.615,51	117.840,00	19.640,00	31-dez-09	30-abr-11	Adimplente
2	030168653		230.312,60	132.112,60			09-dez-09	30-mar-11	Adimplente
2	030165815		219.553,01	23.153,01	65.204,80	65.204,80	21-dez-09	07-jun-11	Adimplente
2	030165701		102.286,36	4.086,36			31-dez-09	05-mai-12	Adimplente
2	030203373		585.829,06	92.729,06			31-dez-09	30-set-11	Adimplente
2	030856218		202.400,00	6.000,00			31-dez-09	31-dez-11	Adimplente
2	030809222		256.093,75	10.243,75			31-dez-09	26-dez-11	Adimplente
2	030823436		150.000,00	3.050,00			31-dez-09	30-ago-11	Adimplente
2	030864167		214.013,85	17.613,85			29-dez-09	20-mai-12	Adimplente
2	030841300		102.000,00	3.800,00			30-dez-09	30-dez-11	Adimplente
2	030845958		100.194,11	1.994,11			31-dez-09	20-fev-13	Adimplente
2	030868931		151.502,40	4.552,40			31-dez-09	30-dez-11	Adimplente
2	030826068		110.548,75	10.511,96			28-dez-09	28-dez-11	Adimplente
2	030841529		281.564,73	85.164,73			31-dez-09	30-mar-12	Adimplente
2	030826736		200.460,00	4.060,00			31-dez-09	31-dez-11	Adimplente
2	031375541		129.765,68	2.595,68			31-dez-09	28-abr-11	Adimplente
2	030854821		105.286,91	7.086,91	127.070,80	28.870,80	31-dez-09	30-jun-11	Adimplente
2	031376129		205.350,00	8.950,00			31-dez-09	30-dez-11	Adimplente
2	030845625		115.105,30	16.905,30	19.640,00	19.640,00	31-dez-09	20-mar-11	Adimplente
2	030867029		506.337,63	13.237,63			31-dez-09	31-dez-11	Adimplente
2	031808544		100.204,08	2.004,08			31-dez-09	31-mar-11	Adimplente
2	030844252		218.154,48	21.754,48			30-dez-09	30-dez-11	Adimplente
2	031377709		147.922,00	5.917,00			31-dez-09	31-dez-11	Adimplente
2	030859274		328.111,11	32.811,11			31-dez-09	30-jun-11	Adimplente
2	030871333		341.898,21	46.598,21			30-dez-09	30-dez-11	Adimplente
2	030855294		320.849,97	25.549,97			30-dez-09	31-dez-11	Adimplente
2	030860523		100.204,08	2.004,08			31-dez-09	31-mar-11	Adimplente
2	030828007		143.100,00	6.040,00			04-mai-10	04-jul-11	Adimplente
2	030820922		127.901,43	29.701,43			30-dez-09	30-ago-11	Adimplente
2	031759931		433.690,25	39.490,25			31-dez-09	30-dez-11	Adimplente
2	031379302		217.723,76	21.323,76			31-dez-09	30-ago-11	Adimplente
2	030836303		410.625,00	16.425,00			30-dez-09	30-dez-11	Adimplente
2	030861101		189.720,58	42.770,58			23-dez-09	21-jul-11	Adimplente
2	030848808		301.326,53	6.026,53			31-dez-09	31-mai-11	Adimplente
2	031474193		174.415,40	76.215,40			31-dez-09	30-jul-11	Adimplente
2	030851648		201.654,87	5.254,87			31-dez-09	31-dez-11	Adimplente

2	030823760		1.209.591,84	24.191,84			15-dez-09	31-dez-13	Adimplente
2	030833222		1.427.220,92	142.920,92			31-dez-09	30-jun-11	Adimplente
2	030851867		104.085,72	4.048,93			30-dez-09	30-jun-11	Adimplente
2	030862230		101.237,11	3.037,11			28-dez-09	28-abr-11	Adimplente
2	030839255		1.100.000,00	112.400,00			19-jan-10	05-mar-12	Adimplente
2	031669585		226.626,89	30.226,89			31-dez-09	30-jun-11	Adimplente
2	030847884		305.955,62	10.655,62			30-dez-09	31-dez-11	Adimplente
2	030801146		108.817,26	10.617,26			31-dez-09	30-dez-11	Adimplente
2	030865425		223.245,88	26.845,88			21-dez-09	21-jun-11	Adimplente
2	030810804		301.326,53	6.026,53			18-dez-09	05-mar-12	Adimplente
2	030839473		109.257,00	11.057,00			30-dez-09	31-dez-11	Adimplente
2	030814771		245.801,71	49.401,71			29-dez-09	30-dez-11	Adimplente
2	030804985		200.440,00	4.040,00			31-dez-09	12-nov-11	Adimplente
2	030814001		253.225,50	7.375,50			23-dez-09	30-jul-11	Adimplente
2	030849719		452.031,75	255.631,75			31-dez-09	10-out-11	Adimplente
2	030843122		204.281,00	7.881,00			31-dez-09	31-dez-11	Adimplente
2	030828995		101.237,10	3.037,10			31-dez-09	31-dez-11	Adimplente
2	030839369		503.163,27	10.063,27			19-jan-10	05-jul-11	Adimplente
2	031513035		109.000,00	10.800,00			31-dez-09	11-nov-11	Adimplente
2	030847998		668.742,72	175.642,72			31-dez-09	30-jul-11	Adimplente
2	031379521		100.648,14	2.448,14			30-dez-09	30-dez-11	Adimplente
2	030966571		301.326,53	6.026,53			23-dez-09	23-abr-11	Adimplente
2	030821615		287.568,17	41.718,17			31-dez-09	31-dez-11	Adimplente
2	030843905		805.918,37	16.118,37	157.960,00	157.960,00	31-dez-09	05-jul-11	Adimplente
2	031724992		100.000,00	2.004,08			31-dez-09	30-dez-11	Adimplente
2	030832759		101.637,00	3.437,00			29-dez-09	29-mar-12	Adimplente
2	030853137		201.600,00	5.200,00			31-dez-09	30-jul-11	Adimplente
2	031376899		105.740,86	7.540,86			26-jan-10	26-abr-11	Adimplente
2	030825607		759.990,00	69.090,00			23-dez-09	23-abr-11	Adimplente
2	031376233		207.199,35	10.799,35			31-dez-09	05-jul-11	Adimplente
2	030848025		200.409,00	4.009,00			31-dez-09	31-dez-11	Adimplente
2	031379071		105.099,79	6.899,79			31-dez-09	30-jul-11	Adimplente
2	030807179		170.100,68	23.150,68			31-dez-09	30-dez-11	Adimplente
2	030835507		171.678,18	24.728,18			31-dez-09	30-set-11	Adimplente
2	030835275		101.700,00	3.500,00			28-dez-09	28-jun-11	Adimplente
2	031376671		251.533,24	55.133,24			31-dez-09	30-mar-11	Adimplente

2	031759377		406.391,75	12.191,75			31-dez-09	05-mai-12	Adimplente
2	030865080		100.500,00	2.300,00	19.640,00	19.640,00	30-dez-09	30-mar-11	Adimplente
2	031376902		149.970,59	3.020,59			31-dez-09	31-out-11	Adimplente
2	030834133		101.000,00	2.800,00			30-dez-09	30-jun-11	Adimplente
2	031604280		275.321,98	78.921,98			31-dez-09	31-mar-12	Adimplente
2	031603715		100.205,00	2.005,00			21-dez-09	25-set-11	Adimplente
2	031380101		503.654,63	10.554,63			31-dez-09	30-dez-11	Adimplente
2	030829792		101.000,00	2.800,00			29-dez-09	29-jun-11	Adimplente
2	030872359		814.227,00	24.427,00			31-dez-09	30-abr-12	Adimplente
2	031380098		132.142,24	33.942,24			31-dez-09	30-dez-11	Adimplente
2	030965222		232.720,00	36.320,00			31-dez-09	31-dez-11	Adimplente
2	030826403		503.163,27	10.063,27			31-dez-09	30-nov-11	Adimplente
2	031512894		202.474,23	6.074,23			31-dez-09	31-mar-11	Adimplente
2	030840054		150.000,00	10.291,46			31-dez-09	26-dez-11	Adimplente
2	030851084		106.167,20	7.967,20			30-dez-09	30-mar-11	Adimplente
2	030856104		246.955,13	100.005,13			24-dez-09	09-ago-11	Adimplente
2	030828881		301.326,53	6.026,53			31-dez-09	30-abr-11	Adimplente
2	030856656		110.949,35	12.749,35	98.200,00	98.200,00	24-dez-09	30-dez-11	Adimplente
2	030827200		542.300,00	49.200,00			31-dez-09	30-nov-11	Adimplente
2	030814885		128.999,44	30.799,44			31-dez-09	30-dez-11	Adimplente
2	030833774		337.009,77	41.709,77			30-dez-09	30-dez-11	Adimplente
2	030852664		100.204,08	2.004,08			31-dez-09	05-mar-12	Adimplente
2	030852996		199.983,10	33.253,10			31-dez-09	31-dez-11	Adimplente
2	030853806		200.512,20	4.112,20			30-dez-09	30-dez-11	Adimplente
2	030860073		150.000,00	3.050,00			28-dez-09	30-set-11	Adimplente
2	030839588		118.200,00	20.000,00			31-dez-09	20-ago-11	Adimplente
2	030866888		304.432,98	9.132,98	106.308,00	106.308,00	31-dez-09	31-mar-12	Adimplente
2	030863141		1.110.022,25	122.422,25			31-dez-09	31-dez-11	Adimplente
2	030860960		304.432,98	9.132,98			31-dez-09	31-mar-11	Adimplente
2	031380329		162.157,20	63.957,20			31-dez-09	31-mar-11	Adimplente
2	030852226		1.274.353,27	286.753,27			31-dez-09	30-abr-11	Adimplente
2	030859388		141.298,96	4.238,96			31-dez-09	31-mar-11	Adimplente
2	030832530		163.489,76	65.289,76			31-dez-09	30-dez-11	Adimplente
2	030964965		290.306,51	93.906,51			29-dez-09	30-out-12	Adimplente
2	030833556		1.263.219,49	275.619,49			31-dez-09	31-mai-11	Adimplente
2	030847114		149.472,00	51.272,00			31-dez-09	30-dez-11	Adimplente

2	030834916		145.166,01	46.966,01			31-dez-09	31-mar-11	Adimplente
2	031378724		104.284,82	6.084,82			31-dez-09	31-mar-11	Adimplente
2	030838125		108.619,90	10.419,90			31-dez-09	31-mar-11	Adimplente
2	030833992		158.983,78	12.033,78	146.950,00	146.950,00	30-dez-09	31-mar-11	Adimplente
2	030825594		336.101,79	139.701,79			31-dez-09	31-ago-11	Adimplente
2	030829355		218.000,00	21.600,00	196.400,00	196.400,00	31-dez-09	31-mar-11	Adimplente
2	030861433		109.000,00	10.800,00			30-dez-09	30-nov-11	Adimplente
2	030863037		312.650,10	17.350,10			23-dez-09	23-abr-11	Adimplente
2	030840272		220.000,00	23.600,00			29-dez-09	30-out-12	Adimplente
2	030870191		102.061,30	3.861,30	13.286,46	13.286,46	31-dez-09	31-mar-11	Adimplente
2	030850519		134.215,27	36.015,27			30-dez-09	30-jun-11	Adimplente
2	030842877		140.150,01	41.950,01			30-dez-09	31-mar-11	Adimplente
2	030869392		112.000,00	13.800,00	2.906,72	2.906,72	28-dez-09	30-jun-11	Adimplente
2	031376567		200.408,16	4.008,16			31-dez-09	30-jun-11	Adimplente
2	030832644		107.097,75	8.897,75			28-dez-09	30-jun-11	Adimplente
2	030860418		159.728,26	12.778,26			31-dez-09	29-jun-11	Adimplente
2	030855744		604.100,00	12.100,00			31-dez-09	30-dez-11	Adimplente
2	031524952		108.755,52	10.555,52			31-dez-09	30-jul-11	Adimplente
2	030868044		513.645,83	20.545,83			31-dez-09	26-dez-11	Adimplente
2	030844033		107.000,00	8.800,00			31-dez-09	31-mar-11	Adimplente
2	030820149		125.803,96	27.603,96			28-dez-09	30-mar-11	Adimplente
2	030841747		166.276,39	19.326,39			31-dez-09	31-mar-11	Adimplente
2	030873606		301.600,00	6.300,00			31-dez-09	30-set-11	Adimplente
2	030849823		167.161,00	20.211,00			31-dez-09	31-mar-11	Adimplente
2	030845061		1.568.976,00	581.376,00			30-dez-09	30-set-12	Adimplente
2	030865759		402.247,03	8.047,03			30-dez-09	23-dez-11	Adimplente
2	030856988		105.652,84	7.452,84			29-dez-09	30-set-11	Adimplente
2	030807847		109.042,49	10.842,49	117.840,00	19.640,00	23-dez-09	26-jun-11	Adimplente
2	030848139		140.063,41	41.863,41			31-dez-09	30-dez-11	Adimplente
2	030845406		104.723,69	6.523,69			31-dez-09	31-mar-11	Adimplente
2	030832311		268.820,33	21.505,62	59.060,00	59.060,00	23-dez-09	21-jun-11	Adimplente
2	030849155		301.330,00	6.030,00			30-dez-09	31-mar-11	Adimplente
2	030849605		172.542,13	74.342,13			31-dez-09	31-mar-11	Adimplente
2	031203837		1.159.670,31	172.070,31			31-dez-09	30-dez-11	Adimplente
2	030862896		311.359,01	114.959,01			31-dez-09	31-mar-11	Adimplente
2	030870860		125.189,69	26.989,69	19.640,00	19.640,00	31-dez-09	05-mar-12	Adimplente
2	030861548						31-dez-	31-mar-	Adimplente

			104.069,99	5.869,99			09	12	
2	030859506		106.671,60	8.471,60			24-dez-09	30-dez-11	Adimplente
2	030803073		402.244,90	8.044,90			31-dez-09	05-mai-11	Adimplente
2	030806936		114.150,62	15.950,62			23-dez-09	31-ago-11	Adimplente
2	030868263		166.916,30	68.716,30			31-dez-09	31-mar-11	Adimplente
2	030808863		301.326,53	6.026,53			31-dez-09	30-mar-13	Adimplente
2	031718083		544.904,30	51.804,30			31-dez-09	20-abr-11	Adimplente
2	030870318		275.134,74	128.184,74	127.590,00	29.390,00	22-dez-09	05-mar-12	Adimplente
2	030844920		245.071,38	48.671,38			23-dez-09	31-ago-11	Adimplente
2	031617825		352.000,00	7.250,00			31-dez-09	05-mai-11	Adimplente
2	030871001		101.246,98	3.046,98	19.640,00	19.640,00	31-dez-09	05-mar-12	Adimplente
2	030826518		508.400,00	15.300,00			31-dez-09	30-mar-11	Adimplente
2	030862126		415.008,16	20.808,16			24-dez-09	30-dez-11	Adimplente
2	030853356		250.867,35	5.017,35			30-dez-09	31-mar-11	Adimplente
2	030877702		250.814,50	20.065,16			24-dez-09	24-fev-11	Adimplente
2	030846640		250.867,35	5.017,35			31-dez-09	31-mar-11	Adimplente
2	030852330		204.698,58	8.298,58			31-dez-09	31-mar-11	Adimplente
2	030824899		262.500,00	16.650,00			31-dez-09	05-set-11	Adimplente
2	030846190		444.735,52	50.535,52			31-dez-09	30-mar-13	Adimplente
2	030833660		542.410,00	49.310,00	98.620,00	98.620,00	31-dez-09	05-mar-12	Adimplente
2	030857129		310.000,00	14.700,00			22-dez-09	31-mar-11	Adimplente
2	030855859		416.341,17	22.141,17			31-dez-09	30-mar-13	Adimplente
2	030807629		406.200,00	12.000,00			31-dez-09	30-mar-11	Adimplente
2	030845739		202.292,00	5.892,00			30-dez-09	31-mar-11	Adimplente
2	030843560		100.204,08	2.004,08			31-dez-09	31-mar-11	Adimplente
2	030827083		402.244,90	8.044,90			23-dez-09	05-jul-11	Adimplente
2	030866004		412.132,16	17.932,16			23-dez-09	05-jul-11	Adimplente
2	030856322		459.536,53	65.336,53			31-dez-09	30-mar-11	Adimplente
2	030803637		310.000,00	14.700,00			30-dez-09	31-mar-11	Adimplente
2	030842544		402.500,00	8.300,00			28-dez-09	28-ago-11	Adimplente
2	031513472		307.300,00	12.000,00			31-dez-09	31-ago-11	Adimplente
2	030847770		102.200,00	4.000,00			30-dez-09	31-mar-12	Adimplente
2	030865207		224.521,18	28.121,18			31-dez-09	30-jun-11	Adimplente
2	030837652		1.007.755,10	20.155,10			31-dez-09	30-mar-11	Adimplente
2	030853689		504.996,45	11.896,45			31-dez-09	30-mar-11	Adimplente
2	030859160		207.191,32	10.791,32			31-dez-09	30-mar-11	Adimplente
2	030965336		257.575,78	61.175,78	137.480,00	39.280,00	31-dez-09	31-mar-11	Adimplente
2	030867352						31-dez-	31-mar-	Adimplente

			100.204,08	2.004,08			09	11	
2	030853910		508.350,52	15.250,52			28-dez-09	15-dez-11	Adimplente
2	030965440		104.000,00	5.800,00			31-dez-09	30-out-12	Adimplente
2	030842981		301.327,00	6.027,00			30-dez-09	31-mar-11	Adimplente
2	030855307		503.167,00	10.067,00			31-dez-09	18-dez-11	Adimplente
2	030877585		123.018,70	24.818,70			30-dez-09	30-out-12	Adimplente
2	030826955		153.540,53	55.340,53			30-dez-09	31-jul-11	Adimplente
2	030964632		253.173,93	7.323,93			24-dez-09	30-out-12	Adimplente
2	030830591		108.698,14	10.498,14			23-dez-09	30-jul-12	Adimplente
2	031371008		100.208,46	2.008,46			31-dez-09	31-jul-11	Adimplente
2	030825825		402.244,90	8.044,90			22-dez-09	22-jun-12	Adimplente
2	030822180		101.238,00	3.038,00			30-dez-09	30-jun-12	Adimplente
2	030843018		101.238,00	3.038,00	98.200,00	98.200,00	31-dez-09	04-jun-11	Adimplente
2	030840722		101.237,11	3.037,11			18-dez-09	17-jun-11	Adimplente
2	031717955		811.000,00	21.200,00			28-jan-10	14-mar-11	Adimplente
2	031761204		304.433,00	9.133,00			31-dez-09	09-mai-11	Adimplente
2	031717840		104.530,59	6.330,59			31-dez-09	31-ago-11	Adimplente
2	030871229		360.959,90	262.759,90			31-dez-09	31-jul-11	Adimplente
2	030837100		102.437,59	4.237,59			31-dez-09	31-dez-11	Adimplente
2	030852882		200.312,60	33.582,60			28-dez-09	30-nov-11	Adimplente
2	030819560		143.341,36	45.141,36			31-dez-09	31-mar-11	Adimplente
2	031512238		916.391,22	126.591,22			31-dez-09	30-mar-12	Adimplente
2	030870204		110.000,00	11.800,00			31-dez-09	31-mar-11	Adimplente
2	030807283		223.000,00	26.600,00			28-dez-09	30-nov-11	Adimplente
2	030800891		144.051,59	45.851,59			28-dez-09	31-dez-11	Adimplente
2	031724222		149.948,98	2.998,98			31-dez-09	31-mar-11	Adimplente
2	030827314		149.948,98	2.998,98			31-dez-09	31-jul-11	Adimplente
2	030828339		125.083,84	17.693,84			30-dez-09	31-jul-11	Adimplente
2	030854048		150.948,98	3.998,98			31-dez-09	30-nov-11	Adimplente
2	030849592		503.836,20	109.636,20			30-dez-09	30-mai-11	Adimplente
2	030861098		149.948,98	2.998,98			31-dez-09	30-jun-12	Adimplente
2	030835161		300.512,70	5.212,70	243.901,02	145.701,02	31-dez-09	30-out-12	Adimplente
2	030830718		524.803,50	31.703,50	196.820,00	98.620,00	23-dez-09	30-jul-12	Adimplente
2	030844816		208.000,00	11.600,00			31-dez-09	05-mai-12	Adimplente
2	031541131		325.632,46	30.332,46	59.060,00	59.060,00	31-dez-09	30-ago-11	Adimplente
2	030840490		154.950,00	8.000,00			28-dez-09	30-jul-12	Adimplente
2	030845175		110.000,00	11.800,00			31-dez-09	31-mar-11	Adimplente
2	031512562		542.401,80	49.301,80			30-dez-09	30-abr-11	Adimplente

2	030872913		503.250,00	10.150,00			28-dez-09	15-out-11	Adimplente
2	030832863		215.850,09	19.450,09			28-mai-10	28-jun-11	Adimplente
2	031759481		852.029,09	62.229,09			31-dez-09	30-jun-11	Adimplente
2	031511327		503.163,27	10.063,27			31-dez-09	16-out-11	Adimplente
2	031473178		250.867,35	5.017,35			31-dez-09	05-set-11	Adimplente
2	030846869		406.391,75	12.191,75			31-dez-09	30-mar-11	Adimplente
2	030839036		406.200,00	12.000,00			31-dez-09	04-out-11	Adimplente
2	031696000		300.615,67	54.765,67			31-dez-09	05-mai-12	Adimplente
2	030866222		423.791,08	29.591,08			31-dez-09	30-mar-11	Adimplente
2	030846755		510.000,00	16.900,00			31-dez-09	13-mar-12	Adimplente
2	030869060		301.326,53	6.026,53	59.060,00	59.060,00	25-jan-10	05-mai-11	Adimplente
2	031618068		253.000,00	7.150,00			11-jun-10	03-jun-12	Adimplente
2	030850069		453.774,06	59.574,06			31-dez-09	30-mar-11	Adimplente
2	030837547		535.978,30	42.878,30			30-dez-09	31-mar-11	Adimplente
2	031370971		220.591,84	4.411,84			30-dez-09	30-jun-12	Adimplente
2	030833336		507.893,00	14.793,00			31-dez-09	31-mar-11	Adimplente
2	030820472		101.238,00	3.038,00			22-dez-09	22-jun-12	Adimplente
2	030965660		153.719,22	6.769,22			28-dez-09	30-jun-12	Adimplente
2	030861653		518.100,00	25.000,00			24-dez-09	09-dez-11	Adimplente
2	030825489		527.505,15	34.405,15			31-dez-09	30-mar-13	Adimplente
2	030871999		673.828,98	180.728,98			18-dez-09	18-jun-12	Adimplente
2	030849269		960.672,17	170.872,17	157.960,00	157.960,00	29-dez-09	30-out-12	Adimplente
2	030864053		209.999,32	13.599,32			31-dez-09	30-set-11	Adimplente
2	030856760		1.955.937,50	78.237,50			22-dez-09	22-jun-12	Adimplente
2	030801365		212.580,93	16.180,93			31-dez-09	18-nov-11	Adimplente
2	030848795		308.216,68	12.916,68			31-dez-09	30-mar-13	Adimplente
2	030821497		508.351,00	15.251,00			30-dez-09	30-jun-12	Adimplente
2	030852112		150.025,34	3.075,34			29-dez-09	29-mar-11	Adimplente
2	030847552		407.126,85	12.926,85			31-dez-09	30-mar-13	Adimplente
2	030844147		391.249,30	95.949,30	59.060,00	59.060,00	23-dez-09	20-jul-12	Adimplente
2	030851198		115.455,27	17.255,27			31-dez-09	31-mar-11	Adimplente
2	030871553		503.163,27	10.063,27			29-dez-09	30-nov-11	Adimplente
2	030847446		406.026,00	11.826,00			31-dez-09	30-mar-13	Adimplente
2	031379749		210.000,00	13.600,00			30-dez-09	18-nov-11	Adimplente
2	030802162		1.003.164,24	114.464,24			29-dez-09	31-dez-11	Adimplente
2	030869738		452.704,08	9.054,08			28-dez-09	30-nov-11	Adimplente
2	030847000						31-dez-	30-mar-	Adimplente

			430.584,20	36.384,20			09	11	
2	031379854		210.000,00	13.600,00			30-dez-09	18-out-11	Adimplente
2	030873260		925.729,17	37.029,17			30-dez-09	30-nov-11	Adimplente
2	030841633		101.200,00	3.000,00	19.640,00	19.640,00	31-dez-09	20-abr-11	Adimplente
2	030842659		169.694,68	4.942,68			04-jan-10	02-dez-11	Adimplente
2	030825261		100.204,08	2.004,08			28-dez-09	05-mai-11	Adimplente
2	031619200		102.208,16	4.008,16			31-dez-09	31-mar-12	Adimplente
2	030808194		309.297,98	13.997,98			28-dez-09	28-abr-12	Adimplente
2	030871667		202.474,23	6.074,23			29-dez-09	30-nov-11	Adimplente
2	030854717		1.131.600,00	144.000,00			31-dez-09	30-mar-11	Adimplente
2	030825157		406.200,00	12.000,00			30-dez-09	31-mar-11	Adimplente
2	030831847		307.675,15	12.375,15			31-dez-09	31-mar-12	Adimplente
2	030804101		202.400,00	6.000,00			31-dez-09	05-jul-11	Adimplente
2	030833004		140.767,73	42.567,73			31-dez-09	31-mar-11	Adimplente
2	030818981		428.478,26	34.278,26			31-dez-09	31-mar-12	Adimplente
2	030854267		100.255,11	2.055,11			22-dez-09	22-ago-11	Adimplente
2	030836417		213.478,26	17.078,26			30-dez-09	31-mar-11	Adimplente
2	030863256		202.475,00	6.075,00			31-dez-09	30-mai-12	Adimplente
2	030845511		469.392,63	174.092,63			24-dez-09	30-out-12	Adimplente
2	031372023		202.900,00	6.500,00			31-dez-09	05-mai-12	Adimplente
2	030864617		344.324,56	49.024,56	59.060,00	59.060,00	30-dez-09	20-ago-11	Adimplente
2	030864385		100.255,11	2.055,11			21-dez-09	21-abr-11	Adimplente
2	030841414		105.413,31	7.213,31	19.640,00	19.640,00	29-dez-09	05-mar-12	Adimplente
2	030850841		285.126,82	39.276,82			31-dez-09	31-mar-11	Adimplente
2	030836740		405.918,39	11.718,39			31-dez-09	05-jul-11	Adimplente
2	030854153		387.599,75	42.849,75	138.141,32	138.141,32	31-dez-09	05-mar-12	Adimplente
2	030852550		145.564,30	47.364,30			31-dez-09	05-mar-12	Adimplente
2	030820368		102.400,00	4.200,00			31-dez-09	05-mar-12	Adimplente
2	030845393		200.408,16	4.008,16			31-dez-09	05-mai-12	Adimplente
2	030808311		134.277,68	36.077,68			31-dez-09	05-mar-12	Adimplente
2	031512010		101.065,59	2.865,59			31-dez-09	20-mai-12	Adimplente
2	031512780		109.635,17	11.435,17			31-dez-09	28-jun-11	Adimplente
2	030843788		100.500,00	2.300,00			30-dez-09	20-jun-12	Adimplente
2	030871447		102.000,00	3.800,00			30-dez-09	28-jun-11	Adimplente
2	030804329		141.137,84	42.937,84			31-dez-09	30-jun-11	Adimplente
2	031373485		213.480,00	17.080,00			31-dez-09	31-dez-12	Adimplente
2	030836636		220.400,00	24.000,00			31-dez-09	06-ago-11	Adimplente

2	031375091		428.478,26	34.278,26			31-dez-09	31-ago-11	Adimplente
2	031553187		882.800,00	93.000,00			31-dez-09	31-ago-11	Adimplente
2	030842439		103.726,74	5.526,74			11-jan-10	11-nov-12	Adimplente
2	030822307		116.318,73	18.118,73			30-dez-09	30-dez-11	Adimplente
2	030867799		162.094,47	63.894,47			30-dez-09	30-dez-11	Adimplente
2	031513587		167.950,00	21.000,00			31-dez-09	31-jul-12	Adimplente
2	030822411		102.335,37	4.135,37			31-dez-09	20-mar-11	Adimplente
2	030852778		102.077,01	3.877,01			31-dez-09	20-mar-12	Adimplente
2	030862782		548.923,50	55.823,50			30-dez-09	30-jan-13	Adimplente
2	030851753		136.291,62	38.091,62			31-dez-09	05-mar-12	Adimplente
2	030837328		120.000,00	2.720,00			23-dez-09	20-jul-11	Adimplente
2	030875544		101.099,43	2.899,43	39.201,44	39.201,44	23-dez-09	20-mar-12	Adimplente
2	031377927		201.067,55	4.667,55			31-dez-09	20-ago-11	Adimplente
2	030867247		142.426,48	25.146,48			31-dez-09	20-set-11	Adimplente
2	030864835		353.554,93	176.934,93			30-dez-09	20-ago-11	Adimplente
2	030861985		202.562,37	6.162,37			28-dez-09	28-dez-11	Adimplente
2	030866992		106.648,61	8.448,61			31-dez-09	20-fev-13	Adimplente
2	030804098		103.753,38	5.553,38			31-dez-09	20-fev-13	Adimplente
2	030834029		183.687,50	36.737,50			29-dez-09	05-mar-12	Adimplente
2	030965004		136.329,00	9.159,00			31-dez-09	20-set-11	Adimplente
2	031512457		100.490,49	2.290,49			31-dez-09	05-jun-12	Adimplente
2	030839923		103.000,00	4.800,00			31-dez-09	20-mar-11	Adimplente
2	030811379		503.163,27	10.063,27			31-dez-09	31-mar-11	Adimplente
2	030826622		503.500,00	10.400,00			31-dez-09	05-jul-11	Adimplente
2	031604394		2.148.478,26	171.878,26			31-dez-09	20-ago-11	Adimplente
2	030883274		503.250,00	10.150,00			31-dez-09	31-mar-11	Adimplente
2	030831179		123.921,09	25.721,09			31-dez-09	05-mar-12	Adimplente
2	031760394		109.537,80	11.337,80			31-dez-09	31-mar-11	Adimplente
2	030873593		459.104,61	15.454,61			23-dez-09	30-nov-11	Adimplente
2	030835611		111.378,30	13.178,30			31-dez-09	20-ago-12	Adimplente
2	030801479		202.400,00	6.000,00			30-dez-09	31-mar-11	Adimplente
2	030839140		140.000,00	2.940,00			31-dez-09	20-fev-13	Adimplente
2	031762333		216.160,00	19.760,00			31-dez-09	30-nov-11	Adimplente
2	030865311		157.894,74	10.944,74			31-dez-09	30-mar-11	Adimplente
2	031669699		474.950,54	80.750,54			31-dez-09	05-mai-12	Adimplente
2	031511983		107.506,82	9.306,82			31-dez-09	31-dez-11	Adimplente
2	031722733		191.980,00	15.360,00			31-dez-09	30-jun-12	Adimplente

2	030812626		142.060,00	5.000,00	27.412,00	27.412,00	29-dez-09	20-set-12	Adimplente
2	030840618		119.673,47	2.393,47			31-dez-09	20-mar-12	Adimplente
2	030805461		245.111,67	48.711,67	72.393,04	72.393,04	29-dez-09	30-dez-11	Adimplente
2	030869957		127.478,26	10.198,26			23-dez-09	18-ago-11	Adimplente
2	030859942		100.204,08	2.004,08			31-dez-09	31-mar-11	Adimplente
2	030844699		1.368.455,65	380.855,65			31-dez-09	30-mar-11	Adimplente
2	030848462		402.244,90	8.044,90			30-dez-09	31-mar-11	Adimplente
2	030813087		101.238,00	3.038,00			28-dez-09	28-mar-11	Adimplente
2	030844470		1.217.748,08	230.148,08			31-dez-09	30-mar-11	Adimplente
2	030860741		101.238,00	3.038,00			30-dez-09	30-abr-12	Adimplente
2	030844366		1.850.431,83	368.331,83			31-dez-09	30-mar-11	Adimplente
2	030856436		305.135,00	9.835,00			31-dez-09	30-mar-11	Adimplente
2	031278030		433.620,00	39.420,00			31-dez-09	31-mar-11	Adimplente
2	030885663		602.723,67	10.723,67			31-dez-09	18-mar-12	Adimplente
2	031275076		311.000,00	15.700,00			31-dez-09	12-dez-11	Adimplente
2	030835725		430.173,08	35.973,08			28-mai-10	28-jun-11	Adimplente
2	030839705		111.527,50	13.327,50			31-dez-09	09-dez-11	Adimplente
2	030841297		403.200,00	9.000,00	78.840,00	78.840,00	31-dez-09	05-dez-11	Adimplente
2	031004476		1.007.755,10	20.155,10			31-dez-09	31-mar-11	Adimplente
2	030884299		503.163,27	10.063,27			30-dez-09	31-mar-11	Adimplente
2	030850404		102.300,00	4.100,00			31-dez-09	30-mai-12	Adimplente
2	030825939		173.203,00	75.003,00			06-jan-10	11-jul-11	Adimplente
2	031761087		301.327,00	6.027,00			31-dez-09	01-dez-11	Adimplente
2	031760176		507.893,00	14.793,00			31-dez-09	05-jun-11	Adimplente
2	030884635		503.163,27	10.063,27			31-dez-09	31-mar-11	Adimplente
2	030843892		206.220,00	9.820,00			31-dez-09	01-dez-11	Adimplente
2	030856541		100.500,00	2.300,00			28-dez-09	15-out-11	Adimplente
2	030809118		149.950,00	3.000,00			30-dez-09	07-jun-11	Adimplente
2	030868713		203.366,40	6.966,40			30-dez-09	30-jan-12	Adimplente
2	030819892		112.930,00	14.730,00			30-dez-09	17-nov-11	Adimplente
2	030857347		202.400,00	6.000,00			29-dez-09	14-dez-11	Adimplente
2	030884854		200.408,16	4.008,16			31-dez-09	30-jun-12	Adimplente
2	031510521		301.425,53	6.125,53			31-dez-09	30-set-11	Adimplente
2	030828559		106.800,00	8.600,00			29-dez-09	31-dez-11	Adimplente
2	030813974		151.097,07	4.147,07			21-dez-09	21-abr-11	Adimplente
2	030799308						31-dez-	31-mar-	Adimplente

			385.704,48	90.404,48			09	12	
2	030824785		202.400,00	6.000,00			31-dez-09	30-jun-11	Adimplente
2	030837870		315.186,17	19.886,17			31-dez-09	31-mar-12	Adimplente
2	030802944		525.077,62	130.877,62			31-dez-09	31-mar-11	Adimplente
2	030864721		524.574,50	31.474,50			31-dez-09	06-ago-11	Adimplente
2	030826390		202.408,16	6.008,16			31-dez-09	30-dez-11	Adimplente
2	030868481		301.326,53	6.026,53			23-dez-09	30-ago-11	Adimplente
2	030854485		258.427,52	12.577,52			28-dez-09	30-jun-11	Adimplente
2	030862344		207.473,24	11.073,24			31-dez-09	31-dez-11	Adimplente
2	031669816		155.000,00	8.050,00			28-dez-09	28-ago-11	Adimplente
2	030873156		643.478,26	51.478,26			29-dez-09	31-dez-11	Adimplente
2	030870756		227.811,06	31.411,06			29-dez-09	30-jul-11	Adimplente
2	031603598		301.422,45	6.122,45			01-out-10	01-dez-11	Adimplente
2	031717622		301.500,00	6.200,00			14-jul-10	14-mar-12	Adimplente
2	031707504		503.164,00	10.064,00			31-dez-09	30-jan-12	Adimplente
2	030856874		200.408,16	4.008,16			31-dez-09	30-nov-11	Adimplente
2	030837432		302.061,92	6.761,92			30-dez-09	30-mar-12	Adimplente
2	030826172		2.148.478,26	171.878,26			31-dez-09	30-mar-12	Adimplente
2	031707490		503.163,27	10.063,27			31-dez-09	30-mar-12	Adimplente
2	030857015		396.599,75	200.199,75	39.280,00	39.280,00	28-dez-09	30-mar-12	Adimplente
2	031759713		217.472,51	21.072,51			31-dez-09	31-mar-12	Adimplente
2	030818877		216.040,00	19.640,00			31-dez-09	30-jun-11	Adimplente
2	030839692		204.000,00	7.600,00			22-dez-09	30-jul-11	Adimplente
2	030867571		134.433,73	7.263,73			31-dez-09	30-nov-11	Adimplente
2	030868159		104.011,36	5.811,36			31-dez-09	30-nov-11	Adimplente
2	030838895		136.500,00	4.385,00			28-dez-09	30-nov-11	Adimplente
2	030867916		141.360,00	4.300,00			31-dez-09	30-nov-11	Adimplente
2	030833440		141.171,94	4.111,94			28-dez-09	30-nov-11	Adimplente
2	030824671		217.691,73	21.291,73			31-dez-09	31-mar-12	Adimplente
2	030837214		305.013,68	22.942,06			31-dez-09	30-jul-11	Adimplente
2	030838343		165.000,02	18.050,02			28-dez-09	31-dez-11	Adimplente
2	030838458		126.000,00	3.775,00			28-dez-09	30-nov-11	Adimplente
2	031618172		307.604,17	12.304,17			31-dez-09	31-ago-11	Adimplente
2	031619083		442.673,22	147.373,22			31-dez-09	30-mar-12	Adimplente
2	030885777		202.474,22	6.074,22			31-dez-09	31-mar-12	Adimplente
2	030835389		3.573.505,51	2.091.405,51			31-dez-09	30-mar-12	Adimplente
2	031707618		1.719.000,0	138.000,00			31-dez-09	30-mar-12	Adimplente

			0						
2	031618403		433.776,97	39.576,97			31-dez-09	31-dez-11	Adimplente
2	030827866		106.104,65	7.904,65			29-dez-09	30-mar-11	Adimplente
2	031474758		213.478,26	17.078,26			31-dez-09	30-jun-11	Adimplente
2	030820254		106.998,45	8.798,45			31-dez-09	31-dez-11	Adimplente
2	030877470		143.488,00	26.208,00			30-dez-09	30-abr-11	Adimplente
2	030834685		102.420,15	4.220,15			29-dez-09	30-mar-11	Adimplente
2	030807065		1.018.144,33	30.544,33			31-dez-09	30-jul-11	Adimplente
2	031808325		301.326,53	6.026,53			31-dez-09	30-jun-11	Adimplente
2	030865530		413.910,00	19.710,00			31-dez-09	31-dez-11	Adimplente
2	031724336		222.971,42	6.791,42			31-dez-09	30-mar-11	Adimplente
2	030805242		314.852,69	19.552,69			31-dez-09	31-mar-11	Adimplente
2	030853460		994.307,39	303.407,39			31-dez-09	31-mar-12	Adimplente
2	030883492		1.359.280,43	569.480,43			31-dez-09	31-mar-12	Adimplente
2	030845843		258.564,68	12.714,68			28-dez-09	30-jul-11	Adimplente
2	030848912		223.200,00	26.800,00	39.280,00	39.280,00	31-dez-09	30-jun-11	Adimplente
2	030838239		202.637,37	55.687,37			24-dez-09	30-jul-11	Adimplente
2	030827752		200.900,00	4.500,00			30-dez-09	30-mar-12	Adimplente
2	030872244		306.542,20	11.242,20			30-dez-09	30-mar-12	Adimplente
2	030804433		330.033,14	34.733,14			30-dez-09	30-ago-11	Adimplente
2	030862564		257.500,00	11.650,00			29-dez-09	30-mar-11	Adimplente
2	031760280		432.645,51	8.775,51			24-jun-10	30-jun-11	Adimplente
2	030855526		999.409,80	209.609,80			31-dez-09	31-mar-11	Adimplente
2	030866774		705.000,00	14.100,00			30-dez-09	30-nov-11	Adimplente
2	031512124		370.796,47	75.496,47	295.300,00	295.300,00	30-dez-09	30-abr-11	Adimplente
2	030868609		503.909,15	10.809,15			31-dez-09	30-set-11	Adimplente
2	030883388		202.325,76	5.925,76			30-dez-09	30-mar-12	Adimplente
2	030811151		250.962,00	5.112,00			31-dez-09	30-set-11	Adimplente
2	030821501		106.056,00	7.856,00			31-dez-09	03-fev-11	Adimplente
2	030872809		515.134,00	22.034,00			23-dez-09	30-jun-12	Adimplente
2	031527814		365.150,00	21.800,00			31-dez-09	30-mar-12	Adimplente
2	030884749		151.450,00	4.500,00			28-dez-09	30-jul-12	Adimplente
2	030863810		306.369,58	109.969,58			29-dez-09	14-jul-11	Adimplente
2	030872682		275.137,78	78.737,78			29-dez-09	30-mar-12	Adimplente
2	030872463		115.000,00	16.800,00			31-dez-09	31-mar-11	Adimplente
2	030860304		103.180,47	4.980,47			31-dez-09	31-mar-11	Adimplente
2	030822076						31-dez-	30-nov-	Adimplente

			201.400,00	5.000,00			09	11	
2	030856091		102.400,00	4.200,00			23-dez-09	30-nov-11	Adimplente
2	030872578		250.000,00	53.600,00			31-dez-09	30-set-11	Adimplente
2	030806268		105.000,35	6.800,35			23-dez-09	30-nov-11	Adimplente
2	030858927		1.073.478,27	85.878,27			31-dez-09	31-dez-11	Adimplente
2	030846203		223.487,68	27.087,68	39.280,00	39.280,00	31-dez-09	05-mar-12	Adimplente
2	030805680		175.768,01	28.818,01			31-dez-09	05-mar-12	Adimplente
2	030885559		102.360,71	4.160,71			31-dez-09	31-jul-11	Adimplente
2	030840836		126.896,24	28.696,24			31-dez-09	05-mar-12	Adimplente
2	030872130		203.218,31	6.818,31			30-dez-09	20-ago-11	Adimplente
2	030825711		428.478,26	34.278,26			30-dez-09	13-out-11	Adimplente
2	030849487		119.806,97	21.606,97			24-dez-09	05-mar-12	Adimplente
2	030829240		216.040,00	19.640,00			30-dez-09	31-dez-11	Adimplente
2	030883724		104.617,92	6.417,92			30-dez-09	30-nov-11	Adimplente
2	030801929		149.948,98	2.998,98			23-dez-09	30-set-11	Adimplente
2	030830604		589.728,26	47.178,26			31-dez-09	31-dez-11	Adimplente
2	030872026		100.213,81	2.013,81			30-dez-09	28-jul-11	Adimplente
2	030803856		101.237,11	3.037,11			30-dez-09	30-nov-11	Adimplente
2	030883942		127.692,95	29.492,95			30-dez-09	30-nov-11	Adimplente
2	030800904		158.950,00	12.000,00			30-dez-09	30-nov-11	Adimplente
2	030870537		100.208,83	2.008,83			30-dez-09	30-nov-11	Adimplente
2	030829919		152.171,29	5.221,29			29-dez-09	20-ago-11	Adimplente
2	030883838		225.929,78	29.529,78			30-dez-09	30-nov-11	Adimplente
2	030877033		103.280,64	5.080,64			29-dez-09	20-abr-12	Adimplente
2	030851315		102.902,15	4.702,15	47.381,50	47.381,50	29-dez-09	20-abr-12	Adimplente
2	030861329		210.659,24	14.259,24	196.400,00	196.400,00	31-dez-09	20-nov-11	Adimplente
2	030870974		125.474,21	27.274,21			31-dez-09	05-jun-12	Adimplente
2	030851201		107.150,22	8.950,22			31-dez-09	20-abr-12	Adimplente
2	030829574		108.078,72	9.878,72	98.200,00	98.200,00	29-dez-09	05-mar-12	Adimplente
2	030859492		102.848,10	4.648,10	39.103,24	39.103,24	31-dez-09	20-abr-12	Adimplente
2	030841183		101.538,47	3.338,47			29-dez-09	20-abr-12	Adimplente
2	030865863		171.489,58	24.539,58			31-dez-09	05-mar-12	Adimplente
2	030865194		158.708,00	11.758,00			23-dez-09	20-mar-12	Adimplente
2	030813204		151.500,00	4.550,00			28-dez-09	20-mai-12	Adimplente
2	030828663		604.081,63	12.081,63			29-dez-09	05-mar-12	Adimplente
2	030842325		100.574,25	2.374,25	98.200,00	98.200,00	29-dez-09	05-mar-12	Adimplente
2	030834247		101.237,11	3.037,11			31-dez-09	05-mar-12	Adimplente

2	030844702		152.746,99	5.796,99			31-dez-09	30-set-11	Adimplente
2	030884302		158.370,00	12.120,00			31-dez-09	05-mar-12	Adimplente
2	030864271		1.073.478,26	85.878,26			31-dez-09	30-jul-11	Adimplente
2	030843455		151.495,00	4.545,00			31-dez-09	31-dez-11	Adimplente
2	030840504		113.849,47	15.649,47			31-dez-09	31-mar-11	Adimplente
2	030834466		173.921,24	26.971,24			31-dez-09	31-mar-11	Adimplente
2	030821051		413.910,00	19.710,00			31-dez-09	30-jun-11	Adimplente
2	030827428		101.400,00	3.200,00			31-dez-09	30-jul-11	Adimplente
2	030827533		102.036,97	3.836,97			31-dez-09	30-jun-11	Adimplente
2	030868377		591.540,49	98.440,49			28-dez-09	30-set-11	Adimplente
2	030859838		100.500,00	2.300,00			31-dez-09	31-mar-12	Adimplente
2	030862012		451.611,63	156.311,63			31-dez-09	31-dez-11	Adimplente
2	030859610		286.294,59	89.894,59			31-dez-09	31-mar-11	Adimplente
2	030817633		301.595,26	6.295,26	108.434,16	108.434,16	28-dez-09	30-jun-12	Adimplente
2	030850623		307.604,00	12.304,00			29-jul-10	10-jul-11	Adimplente
2	030817747		402.244,90	8.044,90			31-dez-09	31-jul-11	Adimplente
2	030851534		202.474,24	6.074,24			30-dez-09	30-mai-12	Adimplente
2	030883610		279.755,81	83.355,81			30-dez-09	30-abr-12	Adimplente
2	030885007		111.425,00	13.225,00			31-dez-09	30-abr-11	Adimplente
2	030853575		342.411,53	47.111,53			31-dez-09	31-mar-11	Adimplente
2	030965556		409.227,00	15.027,00			31-dez-09	31-ago-11	Adimplente
2	030840940		543.000,00	49.900,00			31-dez-09	30-jun-11	Adimplente
2	030877252		183.687,50	36.737,50			31-dez-09	30-jun-11	Adimplente
2	030836855		1.073.478,26	85.878,26			31-dez-09	30-jun-11	Adimplente
2	030830049		1.087.600,00	100.000,00			31-dez-09	31-ago-11	Adimplente
2	030803304		977.570,00	88.870,00			30-dez-09	30-jul-11	Adimplente
2	030802380		1.234.500,00	246.900,00			31-dez-09	30-jun-11	Adimplente
2	030830372		325.300,00	30.000,00			31-dez-09	31-jul-11	Adimplente
2	030868827		301.500,00	6.200,00			30-dez-09	30-jan-12	Adimplente
2	030884416		304.300,00	9.000,00			31-dez-09	31-jan-11	Adimplente
2	030811601		415.302,61	120.002,61			31-dez-09	30-jun-11	Adimplente
2	030867466		324.943,85	29.643,85			15-jan-10	30-jul-11	Adimplente
2	030805576		559.319,70	66.219,70			31-dez-09	30-jun-11	Adimplente
2	030840386		202.474,22	6.074,22			28-dez-09	02-mai-11	Adimplente
2	031619314		270.431,50	24.581,50			31-dez-09	30-jul-11	Adimplente

2	030830936		252.000,00	6.150,00			31-dez-09	31-jan-12	Adimplente
2	030831629		111.840,98	13.640,98			31-dez-09	31-ago-11	Adimplente
2	030826840		320.978,26	25.678,26			31-dez-09	30-jun-11	Adimplente
2	030832977		200.410,00	4.010,00			30-dez-09	30-jan-12	Adimplente
2	030823322		301.326,53	6.026,53			31-dez-09	31-ago-11	Adimplente
2	030836969		535.978,26	42.878,26			31-dez-09	30-jun-11	Adimplente
2	030824015		705.000,00	14.100,00			31-dez-09	30-jun-11	Adimplente
2	030884968		578.131,14	85.031,14			31-dez-09	30-dez-11	Adimplente
2	030863706		304.500,00	9.200,00			30-dez-09	30-jan-12	Adimplente
2	030854590		463.683,66	69.483,66			31-dez-09	30-jun-11	Adimplente
2	030860637		298.685,61	102.285,61			31-dez-09	31-mar-11	Adimplente
2	030830822		202.474,23	6.074,23			31-dez-09	31-ago-11	Adimplente
2	030869174		1.209.600,00	24.200,00			30-dez-09	30-jan-12	Adimplente
2	030884521		406.200,00	12.000,00			31-dez-09	30-jun-11	Adimplente
2	030831397		253.286,31	7.436,31			31-dez-09	31-mar-11	Adimplente
2	030876455		616.375,00	123.275,00			31-dez-09	30-jun-11	Adimplente
2	030820704		201.463,32	5.063,32			31-dez-09	30-dez-11	Adimplente
2	030832425		374.809,64	79.509,64			29-dez-09	30-dez-11	Adimplente
2	030836290		218.222,22	21.822,22			31-dez-09	30-dez-11	Adimplente
2	030846317		283.500,00	17.870,00			31-dez-09	31-ago-11	Adimplente
2	030867133		432.210,35	38.010,35			31-dez-09	30-set-11	Adimplente
2	030853793		294.012,26	97.612,26			31-dez-09	31-mar-11	Adimplente
2	030853241		154.684,21	7.734,21			31-dez-09	30-jun-11	Adimplente
2	030809336		239.063,26	42.663,26			31-dez-09	31-out-11	Adimplente
2	030855411		236.264,49	39.864,49	158.651,92	158.651,92	28-dez-09	27-abr-11	Adimplente
2	030811046		102.200,00	4.000,00			31-dez-09	30-dez-11	Adimplente
2	030803960		320.978,26	25.678,26			31-dez-09	31-jan-12	Adimplente
2	030831283		110.349,93	12.149,93			31-dez-09	30-jul-11	Adimplente
2	031512342		340.486,77	45.186,77			31-dez-09	30-jun-11	Adimplente
2	030873488		149.948,98	2.998,98			31-dez-09	30-jul-11	Adimplente
2	031513368		149.950,00	3.000,00			30-dez-09	31-mai-12	Adimplente
2	030885111		101.200,00	3.000,00			31-dez-09	30-jul-11	Adimplente
2	030849373		675.400,97	182.300,97			24-dez-09	05-mar-12	Adimplente
2	030872796		535.978,26	42.878,26			31-dez-09	14-ago-11	Adimplente
2	030829136		324.646,70	29.346,70			31-dez-09	30-mai-12	Adimplente
2	030883506		151.495,00	4.545,00			30-dez-09	30-mai-12	Adimplente
2	030868596		119.919,00	21.719,00			30-dez-09	30-jul-11	Adimplente

2	030833118		101.237,11	3.037,11			29-jan-10	30-jul-11	Adimplente
2	030838908		100.204,08	2.004,08	48.933,06	48.933,06	31-dez-09	31-mai-11	Adimplente
2	030837984		151.450,00	4.500,00			30-dez-09	30-jul-11	Adimplente
2	030860856		100.204,08	2.004,08			30-dez-09	31-mar-11	Adimplente
2	030877147		740.000,00	148.000,00			31-dez-09	30-jun-11	Adimplente
2	030819674		513.645,83	20.545,83			31-dez-09	30-jun-11	Adimplente
2	030827970		119.298,08	21.098,08			23-dez-09	31-dez-11	Adimplente
2	030825375		403.900,00	9.700,00			28-dez-09	30-jun-11	Adimplente
2	030967481		253.450,00	57.050,00			31-dez-09	30-dez-11	Adimplente
2	030832194		320.000,00	24.700,00			31-dez-09	31-mar-11	Adimplente
2	030865977		103.275,89	5.075,89			31-dez-09	20-mar-12	Adimplente
2	030838563		167.302,20	20.352,20			31-dez-09	30-jun-12	Adimplente
2	031618736		355.680,17	109.830,17			31-dez-09	30-abr-11	Adimplente
2	030870087		553.709,96	60.609,96			30-dez-09	30-ago-11	Adimplente
2	030869288		100.543,30	2.343,30	98.200,00	98.200,00	29-dez-09	20-mai-12	Adimplente
2	030855076		131.000,00	3.830,00			29-dez-09	29-abr-12	Adimplente
2	030830486		325.300,00	30.000,00			31-dez-09	31-ago-11	Adimplente
2	030837766		120.119,90	21.919,90			28-dez-09	06-jun-11	Adimplente
2	030843236		298.721,68	102.321,68			28-dez-09	28-abr-12	Adimplente
2	031376452		1.086.360,00	98.760,00			31-dez-09	30-jun-11	Adimplente
2	030854935		150.000,00	3.050,00			28-dez-09	28-abr-12	Adimplente
2	030823541		1.840.753,17	358.653,17			31-dez-09	30-jun-11	Adimplente
2	031617594		384.530,00	20.000,00			31-dez-09	30-jun-11	Adimplente
2	030803291		101.400,00	3.200,00			31-dez-09	30-jun-11	Adimplente
2	030818325		433.620,00	39.420,00			31-dez-09	30-jun-11	Adimplente
2	030863474		199.600,00	52.650,00			31-dez-09	30-mar-12	Adimplente
2	030852444		343.125,01	47.825,01			31-dez-09	31-out-11	Adimplente
2	030830154		760.900,00	70.000,00			31-dez-09	31-ago-11	Adimplente
2	030862459		101.304,00	3.104,00			29-dez-09	29-mar-11	Adimplente
2	030802830		220.000,00	23.600,00			31-dez-09	31-jan-11	Adimplente
2	030866556		806.000,00	16.200,00			28-dez-09	28-jul-11	Adimplente
2	031380215		330.486,93	35.186,93			31-dez-09	30-jun-11	Adimplente
2	030866336		103.725,86	5.525,86			28-dez-09	21-jun-11	Adimplente
2	030877366		183.687,50	36.737,50			31-dez-09	30-jun-11	Adimplente
2	030821165		131.145,47	32.945,47			31-dez-09	30-jun-11	Adimplente
2	030835839		439.694,68	45.494,68			31-dez-09	30-jun-11	Adimplente
2	030861767						31-dez-	31-dez-	Adimplente

			1.825.978,26	146.078,26			09	11	
2	031380548		402.244,90	8.044,90			31-dez-09	30-dez-11	Adimplente
2	031378388		140.500,00	3.440,00			31-dez-09	10-jun-11	Adimplente
2	031377582		808.000,00	314.900,00			31-dez-09	20-nov-12	Adimplente
2	030855630		632.954,44	139.854,44			24-dez-09	05-mar-12	Adimplente
2	030820035		102.940,12	4.740,12	98.200,00	98.200,00	31-dez-09	20-mar-11	Adimplente
2	030834802		237.200,00	60.580,00			30-dez-09	30-jun-11	Adimplente
2	030849040		200.533,83	4.133,83	196.400,00	196.400,00	31-dez-09	20-mar-11	Adimplente
2	030854371		204.959,08	8.559,08			31-dez-09	20-set-11	Adimplente
2	030831952		252.000,00	6.150,00			28-dez-09	28-jun-11	Adimplente
2	030823091		303.746,51	107.346,51			30-dez-09	20-jun-12	Adimplente
2	030836522		202.292,00	5.892,00			22-dez-09	22-jun-11	Adimplente
2	030867685		263.357,81	17.507,81			29-dez-09	29-jul-12	Adimplente
2	030819018		486.197,46	42.547,46			30-dez-09	30-mar-11	Adimplente
2	030835943		212.112,00	15.712,00	159.476,80	61.276,80	31-dez-09	30-jun-11	Adimplente
2	030866660		302.706,00	7.406,00			31-dez-09	31-jul-11	Adimplente
2	030853023		100.575,72	2.375,72			31-dez-09	20-fev-13	Adimplente
2	030822630		176.730,00	10.000,00			29-dez-09	29-jun-11	Adimplente
2	030849937		118.741,75	20.541,75			31-dez-09	05-abr-12	Adimplente
2	031511765		102.600,00	4.400,00			31-dez-09	30-jun-12	Adimplente
2	030859056		109.260,38	11.060,38			31-dez-09	20-mar-12	Adimplente
2	030846536		200.739,19	4.339,19			31-dez-09	20-set-11	Adimplente
2	030841852		113.200,69	15.000,69			31-dez-09	05-mar-12	Adimplente
2	031204748		100.210,00	2.010,00			14-abr-10	10-dez-11	Adimplente
2	030834799		101.146,00	2.946,00			30-dez-09	30-jun-11	Adimplente
2	030841966		145.005,00	3.000,00			31-dez-09	10-jun-11	Adimplente
2	031374409		100.204,08	2.004,08			31-dez-09	15-out-11	Adimplente
2	030805024		111.374,51	13.174,51			31-dez-09	12-nov-11	Adimplente
2	030840168		147.005,00	5.000,00			31-dez-09	30-jun-11	Adimplente
2	030850737		101.195,10	2.995,10			31-dez-09	30-out-11	Adimplente
2	030842094		935.474,00	46.774,00			31-dez-09	30-out-11	Adimplente
2	030843340		206.185,57	9.785,57			31-dez-09	30-out-11	Adimplente
2	030824233		127.150,70	28.950,70			31-dez-09	30-jun-12	Adimplente
2	031379185		111.479,40	13.279,40			30-dez-09	30-out-11	Adimplente
2	031669470		256.108,50	59.708,50			31-dez-09	30-mai-12	Adimplente
2	030819236		204.584,00	8.184,00			31-dez-09	30-out-11	Adimplente
2	030866440		495.778,81	101.578,81			31-dez-09	30-out-11	Adimplente
2	031617607						31-dez-	30-jun-	Adimplente

			455.120,38	159.820,38			09	11	
2	031513149		116.626,65	18.426,65			31-dez-09	19-out-11	Adimplente
2	030807952		150.750,00	52.550,00			30-dez-09	30-set-11	Adimplente
2	031617489		215.795,16	117.595,16			31-dez-09	31-jul-11	Adimplente
2	031617711		184.012,81	37.062,81			31-dez-09	31-ago-11	Adimplente
2	030823874		705.000,00	14.100,00			30-dez-09	31-out-11	Adimplente
2	030855963		192.939,48	45.989,48			31-dez-09	30-abr-12	Adimplente
2	030852008		202.474,24	6.074,24			30-dez-09	30-mai-12	Adimplente
2	031618955		588.823,00	95.723,00			31-dez-09	30-abr-11	Adimplente
2	030850956		814.409,65	321.309,65			31-dez-09	30-jun-11	Adimplente
2	031724774		507.893,00	14.793,00			31-dez-09	30-abr-11	Adimplente
2	030966802		505.425,32	12.325,32			31-dez-09	31-jul-11	Adimplente
2	030315021		101.471,99	3.271,99	98.200,00	98.200,00	31-dez-09	30-abr-11	Adimplente
2	030315135		542.401,80	49.301,80			30-dez-09	28-fev-11	Adimplente
2	029969725		204.300,00	7.900,00			22-dez-09	30-nov-11	Adimplente
2	030321595		101.343,06	3.143,06			28-dez-09	30-dez-11	Adimplente
2	030321608		208.400,00	12.000,00			29-dez-09	30-mai-11	Adimplente
2	030323084		327.318,14	32.018,14			30-dez-09	31-mar-11	Adimplente
2	030320570		102.323,80	4.123,80			18-dez-09	31-jul-11	Adimplente
2	030320465		137.085,63	38.885,63			30-dez-09	30-dez-11	Adimplente
2	030321480		125.833,34	8.553,34	117.280,00	117.280,00	31-dez-09	20-mar-11	Adimplente
2	030320246		482.228,26	38.578,26			31-dez-09	30-jun-11	Adimplente
2	030322956		229.558,16	33.158,16	39.280,00	39.280,00	31-dez-09	30-jul-11	Adimplente
2	030320351		103.000,00	4.800,00			22-dez-09	30-jul-11	Adimplente
2	030321262		100.204,08	2.004,08			22-dez-09	20-ago-11	Adimplente
2	030321158		110.006,76	11.806,76			30-dez-09	30-jun-11	Adimplente
2	030320684		151.877,42	4.927,42	29.390,00	29.390,00	31-dez-09	05-mar-12	Adimplente
2	030320915		1.097.333,33	109.733,33			22-dez-09	05-jul-11	Adimplente
2	030320801		101.620,82	3.420,82	98.200,00	98.200,00	31-dez-09	20-mar-11	Adimplente
2	030320798		1.190.441,90	202.841,90			30-dez-09	30-set-11	Adimplente
2	030321043		216.032,76	19.632,76			15-dez-09	02-mai-11	Adimplente
2	030322069		546.970,09	152.770,09	177.040,00	78.840,00	17-dez-09	31-mar-12	Adimplente
2	030322173		311.996,96	16.696,96			18-dez-09	20-mar-12	Adimplente
2	030321826		515.114,58	22.014,58	98.620,00	98.620,00	31-dez-09	30-mar-13	Adimplente
2	030323198		239.625,00	43.225,00	137.480,00	39.280,00	17-dez-09	30-nov-11	Adimplente
2	030321712		662.438,98	169.338,98			31-dez-09	31-jul-11	Adimplente
2	030323201		313.734,70	18.434,70			31-dez-09	30-mar-13	Adimplente

2	030321930		336.892,89	41.592,89			31-dez-09	30-mar-13	Adimplente
2	030317176		325.370,00	30.070,00			31-dez-09	30-nov-11	Adimplente
2	030317062		837.629,33	47.829,33			18-dez-09	30-nov-11	Adimplente
2	030316601		115.133,82	16.933,82			23-dez-09	30-jul-12	Adimplente
2	030322391		503.163,27	10.063,27	98.620,00	98.620,00	16-dez-09	05-mai-11	Adimplente
2	030316933		106.992,29	8.792,29			23-dez-09	20-ago-11	Adimplente
2	030316829		225.017,84	107.737,84			22-dez-09	20-ago-11	Adimplente
2	030316715		150.449,87	3.499,87			21-dez-09	19-jun-11	Adimplente
2	030322404		319.232,84	73.382,84	49.170,00	49.170,00	17-dez-09	17-ago-11	Adimplente
2	030317394		101.237,16	3.037,16			30-dez-09	30-dez-11	Adimplente
2	030322841		534.461,54	100.701,54			29-dez-09	30-out-12	Adimplente
2	030317626		101.000,00	2.800,00			18-dez-09	18-jun-11	Adimplente
2	030317512		162.987,10	64.787,10			01-dez-09	01-dez-11	Adimplente
2	030317280		202.751,90	6.351,90			28-dez-09	30-nov-11	Adimplente
2	030316598		1.491.316,20	652.066,20			31-dez-09	30-nov-11	Adimplente
2	030317407		152.022,60	53.822,60			18-dez-09	18-jun-11	Adimplente
2	030315573		204.400,00	8.000,00			31-dez-09	31-ago-11	Adimplente
2	030315468		525.000,00	31.900,00			31-dez-09	31-mar-11	Adimplente
2	030315354		406.392,00	12.192,00			22-dez-09	22-jun-12	Adimplente
2	030315249		122.838,08	5.558,08			31-dez-09	20-mai-12	Adimplente
2	030315918		877.554,88	87.754,88			31-dez-09	30-jun-11	Adimplente
2	030316483		646.776,92	450.376,92			30-dez-09	31-jul-11	Adimplente
2	030316379		328.899,81	33.599,81			31-dez-09	30-jun-11	Adimplente
2	030322287		224.237,06	37.727,06			28-dez-09	30-jul-11	Adimplente
2	030316265		146.512,00	9.452,00			31-dez-09	20-mar-11	Adimplente
2	030315687		406.700,03	12.500,03			31-dez-09	31-dez-11	Adimplente
2	030316046		104.250,14	6.050,14			24-dez-09	30-dez-11	Adimplente
2	030315804		403.223,82	206.823,82	137.480,00	39.280,00	31-dez-09	30-jun-11	Adimplente
2	030315791		110.396,05	3.006,05	107.390,00	107.390,00	21-dez-09	06-mar-12	Adimplente
2	030316151		700.433,83	207.333,83			15-dez-09	31-jul-11	Adimplente
2	030319553		535.978,26	42.878,26			31-dez-09	30-jun-11	Adimplente
2	030319885		109.279,95	11.079,95			30-dez-09	30-dez-11	Adimplente
2	030322737		507.000,00	13.900,00			10-dez-09	31-mar-11	Adimplente
2	030319229		213.478,26	17.078,26			31-dez-09	30-jun-11	Adimplente
2	030319771		728.792,06	37.892,06			31-dez-09	30-jun-11	Adimplente
2	030320132		210.669,46	14.269,46	196.400,00	196.400,00	10-dez-09	31-dez-10	Adimplente
2	030320028		207.900,00	11.500,00			30-dez-09	31-jul-11	Adimplente

2	030319999		202.616,55	6.216,55	39.280,00	39.280,00	31-dez-09	30-jun-12	Adimplente
2	030322623		130.000,00	2.830,00			02-jun-10	31-dez-11	Adimplente
2	030318191		158.163,76	11.213,76			31-dez-09	30-jul-11	Adimplente
2	030318537		948.101,17	455.001,17			31-dez-09	31-jul-11	Adimplente
2	030319333		307.898,58	12.598,58			18-dez-09	20-mar-12	Adimplente
2	030322519		149.948,64	2.998,64	127.590,00	29.390,00	28-dez-09	28-jun-11	Adimplente
2	030318422		1.240.675,93	104.725,93			18-dez-09	30-dez-11	Adimplente
2	030318318		107.000,00	8.800,00			17-dez-09	30-dez-11	Adimplente
2	030318204		330.339,00	133.939,00			31-dez-09	01-out-11	Adimplente
2	030319115		133.082,40	34.882,40	52.546,82	52.546,82	17-dez-09	30-jun-11	Adimplente
2	030318087		106.800,00	8.600,00			18-dez-09	30-dez-11	Adimplente
2	030317844		124.047,63	6.767,63			18-dez-09	20-mar-12	Adimplente
2	030318974		183.570,73	36.620,73			23-dez-09	20-ago-11	Adimplente
2	030319001		518.902,50	223.602,50			22-dez-09	20-jun-11	Adimplente
2	030318641		161.527,54	14.577,54			31-dez-09	30-jul-11	Adimplente
2	030318860		1.104.390,28	116.790,28	987.600,00	987.600,00	16-dez-09	12-mai-11	Adimplente
2	030318756		371.854,73	76.554,73			31-dez-09	30-dez-11	Adimplente
2	030383717		258.142,50	12.292,50			21-dez-09	05-mai-11	Adimplente
2	030383603		406.200,00	12.000,00			31-dez-09	30-mar-13	Adimplente
2	030383590		877.755,00	87.955,00			30-dez-09	30-out-13	Adimplente
2	030383485		304.500,00	9.200,00			23-dez-09	18-dez-11	Adimplente
2	030383371		511.440,17	18.340,17			17-dez-09	20-dez-11	Adimplente
2	030383267		253.850,00	8.000,00			09-dez-09	11-dez-11	Adimplente
2	030383153		202.500,00	6.100,00			21-dez-09	06-dez-11	Adimplente
2	030382910		304.159,00	8.859,00			17-dez-09	16-dez-11	Adimplente
2	030382806		101.200,00	3.000,00			21-dez-09	30-dez-11	Adimplente
2	030382793		883.421,05	44.171,05			18-dez-09	08-dez-11	Adimplente
2	030382689		213.654,24	17.254,24			31-dez-09	31-mar-11	Adimplente
2	030389302		288.536,60	8.071,60			21-dez-09	14-nov-11	Adimplente
2	030382575		216.618,43	20.218,43			14-dez-09	30-nov-11	Adimplente
2	030382460		216.106,35	19.706,35	39.280,00	39.280,00	14-dez-09	30-nov-11	Adimplente
2	030382241		108.544,27	10.344,27			18-dez-09	30-nov-11	Adimplente
2	030382137		103.200,00	5.000,00			21-dez-09	30-dez-11	Adimplente
2	030382023		109.990,16	11.790,16			31-dez-09	03-out-11	Adimplente
2	030381996		421.300,00	27.100,00			31-dez-09	30-set-12	Adimplente
2	030381882		106.347,20	8.147,20	19.640,00	19.640,00	10-dez-09	30-mar-11	Adimplente
2	030385436						21-dez-	30-jul-	Adimplente

			280.320,00	34.470,00			09	12	
2	030385322		211.400,00	15.000,00			31-dez-09	30-dez-11	Adimplente
2	030184137		151.495,00	4.545,00			31-dez-09	31-dez-11	Adimplente
2	030385218		101.529,00	3.329,00	19.640,00	19.640,00	23-dez-09	20-mar-12	Adimplente
2	030385104		202.474,23	6.074,23			31-dez-09	25-dez-11	Adimplente
2	030390653		109.624,67	11.424,67			28-dez-09	28-mar-11	Adimplente
2	030385091		353.230,00	28.260,00			31-dez-09	29-jun-11	Adimplente
2	030384951		103.200,00	5.000,00			22-dez-09	30-jul-11	Adimplente
2	030384846		100.300,00	2.100,00			18-dez-09	20-mar-12	Adimplente
2	030384732		111.584,96	13.384,96			30-dez-09	31-mar-11	Adimplente
2	030384628		110.399,45	12.199,45			29-dez-09	30-jun-11	Adimplente
2	030384409		263.160,00	66.760,00			31-dez-09	15-jan-12	Adimplente
2	030384396		149.102,53	7.097,53			31-dez-09	30-jul-11	Adimplente
2	030384282		155.639,18	8.689,18			30-dez-09	30-nov-11	Adimplente
2	030384178		525.352,44	32.252,44			30-dez-09	30-jul-13	Adimplente
2	030384064		415.252,63	21.052,63			31-dez-09	05-nov-11	Adimplente
2	030444488		200.408,16	4.008,16			31-dez-09	30-mar-11	Adimplente
2	030383935		126.296,95	28.096,95			30-dez-09	30-set-11	Adimplente
2	030383821		200.334,21	3.934,21	196.400,00	196.400,00	14-dez-09	05-fev-12	Adimplente
2	030381778		204.256,00	7.856,00			31-dez-09	31-jul-11	Adimplente
2	030385656		154.684,21	7.734,21			31-dez-09	30-jun-11	Adimplente
2	030381664		305.300,55	10.000,55			30-dez-09	30-ago-11	Adimplente
2	030390433		158.967,39	12.017,39			31-dez-09	30-jul-11	Adimplente
2	030381550		107.044,93	8.844,93	117.840,00	19.640,00	17-dez-09	17-jun-11	Adimplente
2	030388942		113.257,99	15.057,99			31-dez-09	31-dez-11	Adimplente
2	030388838		513.645,83	20.545,83			30-dez-09	05-mai-12	Adimplente
2	030390329		101.235,12	3.035,12			31-dez-09	30-set-11	Adimplente
2	030388724		153.072,91	6.122,91			31-dez-09	31-dez-11	Adimplente
2	030388610		247.858,39	51.458,39			31-dez-09	30-set-11	Adimplente
2	030388506		205.000,00	8.600,00			28-dez-09	20-jun-11	Adimplente
2	030390215		301.326,53	6.026,53			28-dez-09	20-ago-11	Adimplente
2	030388492		402.300,00	8.100,00			31-dez-09	30-mar-11	Adimplente
2	030388274		305.067,00	9.767,00			22-dez-09	08-nov-11	Adimplente
2	030388160		310.450,72	15.150,72			31-dez-09	30-jun-12	Adimplente
2	030388056		335.027,89	39.727,89			16-dez-09	05-fev-12	Adimplente
2	030387927		1.028.750,00	41.150,00			22-dez-09	30-nov-11	Adimplente
2	030387709		100.204,08	2.004,08			31-dez-09	30-nov-11	Adimplente
2	030389185						31-dez-	31-dez-	Adimplente

			313.914,90	18.614,90			09	11	
2	030387696		619.347,17	126.247,17			31-dez-09	30-mar-11	Adimplente
2	030387582		149.208,40	51.008,40			15-dez-09	30-dez-11	Adimplente
2	030387477		406.026,00	11.826,00			21-dez-09	05-jul-11	Adimplente
2	030390101		301.326,53	6.026,53			23-dez-09	05-nov-11	Adimplente
2	030387363		160.000,00	13.050,00			24-dez-09	30-dez-12	Adimplente
2	030387259		512.824,00	19.724,00	161.983,34	161.983,34	23-dez-09	05-jun-11	Adimplente
2	030387030		383.715,79	19.185,79	14.982,18	14.982,18	31-dez-09	09-mar-11	Adimplente
2	030390098		158.084,91	11.134,91			31-dez-09	30-set-11	Adimplente
2	030389071		402.245,00	8.045,00			31-dez-09	31-mar-11	Adimplente
2	030386785		218.446,86	22.046,86			30-dez-09	30-mar-12	Adimplente
2	030386671		207.593,43	11.193,43			30-dez-09	31-jul-11	Adimplente
2	030386567		140.000,00	2.940,00			22-dez-09	13-jun-12	Adimplente
2	030386452		155.718,69	48.328,69	21.478,00	21.478,00	15-dez-09	01-dez-11	Adimplente
2	030386347		186.000,00	19.270,00			31-dez-09	31-mar-11	Adimplente
2	030389968		260.475,00	14.625,00			21-dez-09	30-jun-11	Adimplente
2	030386233		200.408,16	4.008,16			29-dez-09	29-jun-11	Adimplente
2	030386129		160.000,00	13.050,00			18-dez-09	30-nov-11	Adimplente
2	030389854		101.146,00	2.946,00			17-dez-09	30-dez-11	Adimplente
2	030389521		142.310,83	34.920,83			31-dez-09	31-jul-11	Adimplente
2	030386015		535.978,26	42.878,26			31-dez-09	30-jun-11	Adimplente
2	030385988		542.983,26	49.883,26			31-dez-09	30-dez-11	Adimplente
2	030385874		215.157,40	28.647,40	186.510,00	186.510,00	31-dez-09	31-mar-11	Adimplente
2	030389416		406.127,67	11.927,67	78.840,00	78.840,00	16-dez-09	16-abr-11	Adimplente
2	030385760		100.204,08	2.004,08			28-dez-09	30-jun-12	Adimplente
2	030385541		204.600,00	8.200,00			31-dez-09	30-jun-11	Adimplente
2	030389299		101.238,00	3.038,00			21-dez-09	21-abr-11	Adimplente
2	030821947		359.115,00	14.365,00			31-dez-09	26-dez-11	Adimplente
2	030870422		202.463,00	6.063,00			31-dez-09	26-dez-11	Adimplente
2	030864503		508.350,28	15.250,28			31-dez-09	31-ago-11	Adimplente
2	030846086		158.347,41	11.397,41			31-dez-09	31-mar-11	Adimplente
2	030833888		402.244,90	8.044,90			31-dez-09	10-ago-11	Adimplente
2	030800235		201.400,00	5.000,00			31-dez-09	03-nov-11	Adimplente
2	031514051		307.604,17	12.304,17			31-dez-09	30-dez-11	Adimplente
2	031370315		362.000,00	17.250,00			31-dez-09	20-dez-11	Adimplente
2	031523718		305.000,00	9.700,00			31-dez-09	31-mar-11	Adimplente
2	030821279		209.825,32	13.425,32			15-jan-10	31-mar-11	Adimplente
2	030818439		301.330,00	6.030,00			30-dez-09	31-mar-11	Adimplente

2	031762115		200.410,00	4.010,00			31-dez-09	31-mar-11	Adimplente
2	030801251		252.850,00	7.000,00			30-dez-09	31-mar-11	Adimplente
2	031374514		310.905,00	15.605,00			31-dez-09	31-mar-11	Adimplente
2	030821383		210.358,58	13.958,58			14-jan-10	31-mar-11	Adimplente
2	030869405		139.857,14	2.797,14			29-dez-09	29-ago-11	Adimplente
2	031375656		154.297,00	7.347,00			20-abr-10	20-abr-11	Adimplente
2	030818544		642.800,46	50.800,46			29-dez-09	29-out-11	Adimplente
2	031375218		149.958,56	3.008,56			31-dez-09	31-out-11	Adimplente
2	030799964		157.250,19	10.300,19			31-dez-09	31-dez-11	Adimplente
2	031762447		200.408,16	4.008,16			31-dez-09	30-jun-11	Adimplente
2	030819122		180.224,48	3.604,48			31-dez-09	31-dez-11	Adimplente
2	030824347		125.000,00	7.720,00			31-dez-09	31-dez-11	Adimplente
2	030797705		651.200,00	59.200,00			31-dez-09	31-dez-11	Adimplente
2	030848577		307.604,17	12.304,17			30-dez-09	30-out-11	Adimplente
2	030824567		1.527.938,10	45.838,10			28-dez-09	30-nov-11	Adimplente
2	030816272		301.326,54	6.026,54			30-dez-09	30-nov-11	Adimplente
2	030815707		301.326,53	6.026,53			23-dez-09	30-nov-11	Adimplente
2	030817300		301.326,53	6.026,53			27-jan-10	30-jan-12	Adimplente
2	030815580		305.000,00	9.700,00			22-dez-09	30-nov-11	Adimplente
2	031760730		301.326,53	6.026,53			13-jul-10	30-jul-11	Adimplente
2	031370534		1.086.359,96	98.759,96			31-dez-09	30-nov-11	Adimplente
2	030816490		281.762,11	85.362,11			31-dez-09	30-set-11	Adimplente
2	030816054		158.627,31	11.677,31			31-dez-09	30-set-11	Adimplente
2	030964851		326.132,93	30.832,93			31-dez-09	31-mar-12	Adimplente
2	031379968		327.777,77	32.477,77			31-dez-09	30-mar-11	Adimplente
2	031371444		202.513,59	6.113,59			31-dez-09	30-jul-11	Adimplente
2	031370753		165.723,39	18.773,39			29-jan-10	30-jul-11	Adimplente
2	030845289		355.066,00	10.316,00			31-dez-09	31-jul-11	Adimplente
2	030815038		437.701,01	43.501,01			31-dez-09	30-set-11	Adimplente
2	030825042		108.728,15	10.528,15			31-dez-09	30-jul-11	Adimplente
2	031370867		116.082,00	17.882,00			31-dez-09	30-jul-11	Adimplente
2	031377477		105.302,59	7.102,59			31-dez-09	30-jul-11	Adimplente
2	030824129		534.460,00	41.360,00			31-dez-09	30-jul-11	Adimplente
2	030799745		204.163,80	57.213,80			31-dez-09	30-jul-11	Adimplente
2	030829469		117.093,37	18.893,37			30-dez-09	30-set-11	Adimplente
2	030799181		270.435,00	24.585,00			31-dez-09	30-mar-12	Adimplente

2	031761974		200.408,16	4.008,16	137.480,00	39.280,00	31-dez-09	30-jun-11	Adimplente
2	031370429		153.457,65	56.736,73	20.396,00	20.396,00	31-dez-09	31-mar-11	Adimplente
2	030797588		138.666,58	40.466,58			29-dez-09	30-jun-11	Adimplente
2	031370648		210.000,00	13.600,00			31-dez-09	30-jun-11	Adimplente
2	030822859		154.039,56	7.089,56			31-dez-09	30-set-11	Adimplente
2	030815257		411.620,76	17.420,76			31-dez-09	30-mar-11	Adimplente
2	030848358		403.788,23	9.588,23			31-dez-09	30-mar-13	Adimplente
2	030819455		510.337,70	17.237,70			31-dez-09	30-mar-13	Adimplente
2	030815475		257.500,00	11.650,00			31-dez-09	30-mar-13	Adimplente
2	030847228		407.478,35	13.278,35			31-dez-09	30-mar-11	Adimplente
2	030867802		418.061,67	23.861,67			31-dez-09	30-mar-11	Adimplente
2	030816836		412.371,13	18.171,13			23-dez-09	31-out-11	Adimplente
2	031513691		200.408,16	4.008,16			31-dez-09	18-nov-11	Adimplente
2	030818763		552.551,73	59.451,73			29-dez-09	16-out-11	Adimplente
2	031761860		307.604,17	12.304,17	295.300,00	295.300,00	31-dez-09	05-mai-11	Adimplente
2	030815694		411.990,88	17.790,88			31-dez-09	30-jul-11	Adimplente
2	030817414		187.107,08	40.157,08	29.390,00	29.390,00	31-dez-09	30-jun-12	Adimplente
2	030799077		320.978,26	25.678,26	102.439,57	102.439,57	30-dez-09	30-mar-11	Adimplente
2	030818659		203.739,90	7.339,90			22-dez-09	31-jul-11	Adimplente
2	030818211		103.263,35	5.063,35	117.840,00	19.640,00	29-dez-09	30-jun-12	Adimplente
2	030798502		483.323,04	138.573,04			28-dez-09	30-jun-12	Adimplente
2	030815811		151.600,00	4.650,00			31-dez-09	30-jun-11	Adimplente
2	030817529		200.408,16	4.008,16			31-dez-09	30-jun-12	Adimplente
2	030802494		1.234.500,00	246.900,00			31-dez-09	30-jun-11	Adimplente
2	030876122		987.250,00	197.450,00			31-dez-09	30-jun-11	Adimplente
2	030830268		430.000,00	35.800,00			31-dez-09	30-jun-11	Adimplente
2	030804871		226.408,03	30.008,03			31-dez-09	31-jan-11	Adimplente
2	030846421		201.000,00	4.600,00			31-dez-09	31-jan-12	Adimplente
2	031720911		301.326,53	6.026,53			31-dez-09	31-mar-11	Adimplente
2	030816386		1.073.600,00	86.000,00			31-dez-09	31-jan-12	Adimplente
2	030816168		536.100,00	43.000,00			31-dez-09	31-jan-12	Adimplente
2	031759159		1.297.966,96	260.916,96			31-dez-09	31-jul-11	Adimplente
2	031376347		218.243,91	21.843,91			31-dez-09	31-jul-11	Adimplente
2	030824902		101.146,00	2.946,00			24-dez-09	24-jun-11	Adimplente
2	030799527		203.274,00	6.874,00			30-dez-09	10-jun-11	Adimplente
2	030819340		101.300,00	3.100,00			31-dez-09	30-jun-11	Adimplente

2	030822526		148.560,00	6.555,00			29-dez-09	29-jun-11	Adimplente
2	031379299		250.867,35	5.017,35			31-dez-09	17-out-11	Adimplente
2	030797255		366.263,31	120.413,31			31-dez-09	30-dez-11	Adimplente
2	031371112		128.890,20	30.690,20			31-dez-09	30-dez-11	Adimplente
2	031377259		141.590,00	43.390,00			31-dez-09	30-dez-11	Adimplente
2	030799412		100.205,00	2.005,00			31-dez-09	30-dez-11	Adimplente
2	030808977		100.204,09	2.004,09			31-dez-09	19-nov-11	Adimplente
2	030815925		104.998,60	6.798,60			30-dez-09	31-dez-11	Adimplente
2	030816504		103.000,00	4.800,00			28-dez-09	30-jun-12	Adimplente
2	030823988		133.290,88	25.900,88			24-dez-09	30-out-12	Adimplente
2	030836072		104.876,44	6.676,44			31-dez-09	31-mar-11	Adimplente
2	030817297		304.433,00	9.133,00			31-dez-09	31-mar-11	Adimplente
2	031474310		109.050,07	10.850,07			31-dez-09	30-out-11	Adimplente
2	030855180		127.510,88	29.310,88			31-dez-09	05-mar-12	Adimplente
2	030823218		108.992,04	10.792,04			30-dez-09	30-abr-12	Adimplente
2	030834352		166.860,75	19.910,75			29-dez-09	30-abr-11	Adimplente
2	030857233		301.569,71	6.269,71			31-dez-09	30-jun-11	Adimplente
2	030816618		366.857,20	170.457,20			22-dez-09	05-mar-12	Adimplente
2	030819788		151.237,64	4.287,64			30-dez-09	20-jul-12	Adimplente
2	030873374		163.049,18	16.099,18			30-dez-09	30-jun-11	Adimplente
2	030818107		125.966,82	27.766,82			30-dez-09	30-jun-12	Adimplente
2	030823104		202.734,00	6.334,00			24-dez-09	20-mar-13	Adimplente
2	030814667		120.833,76	22.633,76			30-dez-09	20-ago-11	Adimplente
2	030820587		166.016,69	19.066,69			30-dez-09	20-fev-12	Adimplente
2	031373590		180.671,18	33.721,18			31-dez-09	30-jun-11	Adimplente
2	030817966		263.585,75	116.635,75	86.362,52	86.362,52	23-dez-09	31-ago-11	Adimplente
2	031379635		107.855,57	9.655,57	87.947,92	87.947,92	31-dez-09	20-fev-12	Adimplente
2	030831515		1.037.600,00	50.000,00			23-dez-09	23-abr-11	Adimplente
2	030815142		412.371,14	18.171,14			28-dez-09	30-dez-11	Adimplente
2	030800349		508.350,52	15.250,52			21-dez-09	21-abr-11	Adimplente
2	030808530		200.510,23	4.110,23			29-dez-09	29-mai-11	Adimplente
2	030817852		301.350,00	6.050,00	157.260,00	59.060,00	21-dez-09	21-abr-11	Adimplente
2	031004708		932.500,00	93.250,00			31-dez-09	30-dez-11	Adimplente
2	031762229		218.222,22	21.822,22			31-dez-09	31-dez-11	Adimplente
2	031511879		438.000,00	43.800,00			31-dez-09	31-dez-11	Adimplente
2	031618622		2.229.188,89	222.918,89			31-dez-09	31-dez-11	Adimplente

2	030838011		120.330,89	22.130,89	11.695,62	11.695,62	31-dez-09	30-set-11	Adimplente
2	030802612		150.172,57	3.222,57			31-dez-09	31-mar-11	Adimplente
2	030802508		156.651,43	9.701,43			31-dez-09	31-mar-11	Adimplente
2	030836186		201.725,92	54.775,92			31-dez-09	30-mar-11	Adimplente
2	030835493		170.461,08	23.511,08			31-dez-09	31-mar-11	Adimplente
2	030802058		216.040,00	19.640,00			31-dez-09	30-jul-11	Adimplente
2	030832080		409.408,59	15.208,59			31-dez-09	31-mar-11	Adimplente
2	030831733		103.199,91	4.999,91			31-dez-09	30-mar-11	Adimplente
2	030831400		211.533,09	15.133,09			31-dez-09	31-mar-11	Adimplente
2	031375988		250.867,35	5.017,35			31-dez-09	30-ago-11	Adimplente
2	030829688		173.821,25	26.871,25			31-dez-09	30-mar-11	Adimplente
2	030828443		253.250,00	7.400,00			31-dez-09	30-nov-11	Adimplente
2	031723977		152.045,55	5.095,55			31-dez-09	31-mar-11	Adimplente
2	030828111		103.630,28	5.430,28			31-dez-09	31-mar-11	Adimplente
2	031375436		323.992,92	78.142,92			31-dez-09	31-mar-11	Adimplente
2	031523049		402.244,90	8.044,90			31-dez-09	30-mar-11	Adimplente
2	030854603		1.018.144,32	30.544,32			23-dez-09	03-dez-11	Adimplente
2	030965118		1.039.600,00	52.000,00			30-dez-09	08-dez-11	Adimplente
2	030966466		273.166,66	27.316,66			30-dez-09	30-out-11	Adimplente
2	030967159		273.166,66	27.316,66			30-dez-09	30-out-11	Adimplente
2	030967044		273.166,66	27.316,66			30-dez-09	30-out-11	Adimplente
2	030966352		218.222,22	21.822,22			30-dez-09	30-out-11	Adimplente
2	030966247		273.166,66	27.316,66			30-dez-09	30-mar-11	Adimplente
2	030966133		273.166,66	27.316,66			30-dez-09	30-ago-11	Adimplente
2	030966029		273.166,66	27.316,66			30-dez-09	30-jun-11	Adimplente
2	031042704		273.166,66	27.316,66			30-dez-09	30-mai-11	Adimplente
2	030965992		109.111,11	10.911,11			30-dez-09	30-mai-11	Adimplente
2	030965888		218.222,22	21.822,22			30-dez-09	30-mai-11	Adimplente
2	030966799		109.111,11	10.911,11			30-dez-09	30-abr-11	Adimplente
2	030966685		273.166,66	27.316,66			30-dez-09	20-mar-11	Adimplente
2	030967609		657.777,78	65.777,78			31-dez-09	31-out-11	Adimplente
2	031374282		800.000,00	405.800,00			31-dez-09	31-mai-11	Adimplente
2	031603933		145.125,00	13.010,00			31-dez-09	31-dez-11	Adimplente
2	030490564		147.381,67	49.181,67	98.200,00	98.200,00	21-dez-09	20-ago-11	Adimplente
2	030490344		202.900,00	6.500,00			31-dez-09	30-jul-11	Adimplente
2	030490126		108.200,00	10.000,00			30-dez-09	30-jul-11	Adimplente
2	030490012						31-dez-	31-dez-	Adimplente

			213.960,36	17.560,36			09	11	
2	030489983		145.215,00	13.100,00			30-dez-09	20-abr-12	Adimplente
2	030489879		109.111,11	10.911,11			28-dez-09	30-jul-11	Adimplente
2	030490896		129.538,47	31.338,47	24.471,44	24.471,44	11-dez-09	20-nov-11	Adimplente
2	030490782		149.787,50	51.587,50			21-dez-09	21-abr-11	Adimplente
2	030491037		406.391,75	12.191,75			22-dez-09	30-nov-11	Adimplente
2	030490909		1.239.237,24	350.537,24			31-dez-09	30-mar-13	Adimplente
2	030490678		404.400,00	10.200,00			31-dez-09	30-mar-13	Adimplente
2	030857452		304.435,00	9.135,00	59.060,00	59.060,00	31-dez-09	31-jan-12	Adimplente
2	030559218		713.000,00	22.100,00			30-dez-09	31-mar-11	Adimplente
2	030528489		503.163,27	10.063,27			28-jan-10	31-mar-11	Adimplente
2	030528594		606.613,73	113.513,73			31-dez-09	30-mar-11	Adimplente
2	031759263		253.455,00	7.605,00			31-dez-09	30-set-11	Adimplente
2	030967596		200.750,22	4.350,22			31-dez-09	10-jan-11	Adimplente
2	030848681		100.204,08	2.004,08			31-dez-09	31-mar-11	Adimplente
2	030834571		301.327,00	6.027,00			28-dez-09	28-ago-11	Adimplente
2	031378056		705.000,00	14.100,00			31-dez-09	05-mai-12	Adimplente
2	030818094		102.700,00	4.500,00	19.640,00	19.640,00	31-dez-09	31-dez-11	Adimplente
2	030827647		360.212,80	15.462,80			29-dez-09	31-dez-11	Adimplente
2	030804548		213.500,00	17.100,00			31-dez-09	30-dez-11	Adimplente
2	030844585		251.460,76	55.060,76			31-dez-09	30-jul-11	Adimplente
2	030820818		602.415,21	109.315,21			29-dez-09	15-dez-11	Adimplente
2	030820691		104.560,37	6.360,37			28-dez-09	30-mar-11	Adimplente
2	031378274		513.100,00	20.000,00			31-dez-09	31-mar-11	Adimplente
2	031377144		301.326,53	6.026,53	5.758,35	5.758,35	31-dez-09	05-nov-11	Adimplente
2	031473951		328.111,11	32.811,11			31-dez-09	31-dez-11	Adimplente
2	030967263		273.166,66	27.316,66			30-dez-09	30-out-11	Adimplente
2	030599819		412.470,00	18.270,00			31-dez-09	30-mar-11	Adimplente
2	030600182		433.620,00	39.420,00			21-dez-09	30-mar-11	Adimplente
2	030599705		402.245,00	8.045,00			30-dez-09	30-dez-11	Adimplente
2	030600309		159.729,00	12.779,00			30-dez-09	30-dez-11	Adimplente
2	030600078		105.000,00	6.800,00			30-dez-09	05-jul-11	Adimplente
2	030599923		102.000,00	3.800,00			31-dez-09	31-dez-11	Adimplente
2	030599692		206.736,84	10.336,84	39.280,00	39.280,00	30-dez-09	31-mar-11	Adimplente
2	030599588		618.631,05	26.631,05			31-dez-09	31-mar-11	Adimplente
2	030599473		525.000,00	31.900,00			29-dez-09	05-set-11	Adimplente
2	030632936		415.277,87	119.977,87			29-dez-09	29-set-11	Adimplente
2	030631911						22-dez-09	05-fev-11	Adimplente

			933.863,93	242.963,93			09	12	
2	030822294		5.351.618,95	267.580,95	2.061.929,60	2.061.929,60	24-dez-09	05-dez-11	Adimplente
2	030631807		165.829,81	18.879,81	72.358,18	72.358,18	31-dez-09	05-mar-12	Adimplente
2	030631794		304.433,00	9.133,00			16-dez-09	16-mar-11	Adimplente
2	030632822		692.238,12	199.138,12			22-dez-09	30-jun-11	Adimplente
2	030631680		181.586,71	54.416,71			30-dez-09	31-dez-11	Adimplente
2	030631576		535.978,26	42.878,26			31-dez-09	31-dez-11	Adimplente
2	030631461		103.327,13	5.127,13			21-dez-09	20-mar-12	Adimplente
2	030632718		145.314,00	47.114,00			28-dez-09	30-jul-12	Adimplente
2	030632604		100.488,22	2.288,22	98.200,00	98.200,00	31-dez-09	20-mar-11	Adimplente
2	030631357		1.073.478,26	85.878,26			30-dez-09	30-dez-11	Adimplente
2	030632591		101.237,11	3.037,11			31-dez-09	31-mar-12	Adimplente
2	030631242		234.869,92	38.469,92			16-dez-09	31-dez-11	Adimplente
2	030631138		101.237,11	3.037,11			23-dez-09	23-mar-11	Adimplente
2	030631024		101.238,00	3.038,00			17-dez-09	17-jun-11	Adimplente
2	030630997		451.603,21	7.953,21			23-dez-09	20-mar-12	Adimplente
2	030630883		116.361,74	18.161,74	98.200,00	98.200,00	31-dez-09	31-mar-11	Adimplente
2	030630551		152.950,00	6.000,00			29-dez-09	30-out-12	Adimplente
2	030630445		249.979,04	151.779,04			30-dez-09	30-dez-11	Adimplente
2	030632268		191.891,61	5.381,61			30-dez-09	31-jul-11	Adimplente
2	030630331		193.970,40	7.460,40	37.302,00	37.302,00	28-dez-09	30-abr-11	Adimplente
2	030632154		118.000,00	10.610,00			29-dez-09	30-out-12	Adimplente
2	030630227		153.563,46	36.283,46	121.656,00	23.456,00	30-dez-09	31-mar-11	Adimplente
2	030630113		207.988,80	11.588,80	196.400,00	196.400,00	31-dez-09	31-mar-11	Adimplente
2	030630009		134.891,29	12.666,29			24-dez-09	20-mar-12	Adimplente
2	030695855		103.490,80	5.290,80			23-dez-09	31-dez-11	Adimplente
2	030632049		139.858,00	2.798,00	27.412,00	27.412,00	16-dez-09	16-jun-11	Adimplente
2	030629970		102.298,57	4.098,57			24-dez-09	24-jun-11	Adimplente
2	030629866		103.547,26	5.347,26			29-dez-09	30-out-12	Adimplente
2	030629752		322.916,54	47.396,54			24-dez-09	30-out-12	Adimplente
2	030630779		304.433,00	9.133,00			23-dez-09	23-abr-11	Adimplente
2	030632486		101.237,11	3.037,11			28-dez-09	28-abr-11	Adimplente
2	030630665		216.276,62	19.876,62	196.400,00	196.400,00	23-dez-09	31-dez-11	Adimplente
2	030632372		141.679,98	34.289,98			28-dez-09	15-mar-11	Adimplente
2	031370084		258.935,90	13.085,90			31-dez-09	31-dez-11	Adimplente
2	031370198		125.000,00	2.775,00			31-dez-09	30-jun-12	Adimplente
2	031204184		114.981,15	7.591,15			31-dez-09	31-mai-12	Adimplente

2	031369954		107.408,92	4.963,92			31-dez-09	30-jun-12	Adimplente
2	031369849		104.535,70	2.090,70			31-dez-09	30-jun-12	Adimplente
2	031204070		108.996,60	6.551,60			31-dez-09	30-jun-12	Adimplente
2	031203941		459.115,37	15.465,37	186.930,00	88.730,00	31-dez-09	30-jun-12	Adimplente
2	031377813		667.830,24	174.730,24			31-dez-09	20-ago-12	Adimplente
2	030706911		621.480,38	128.380,38			28-dez-09	30-jul-11	Adimplente
2	030707049		151.000,00	4.050,00			31-dez-09	31-dez-11	Adimplente
2	030706680		154.478,77	7.528,77			31-dez-09	31-mar-11	Adimplente
2	030707154		125.265,61	3.040,61			31-dez-09	20-abr-12	Adimplente
2	030707268		142.771,23	42.734,44			28-dez-09	28-dez-11	Adimplente
2	030881671		201.400,00	5.000,00			31-dez-09	31-mar-11	Adimplente
2	031541245		513.645,83	20.545,83			31-dez-09	05-set-11	Adimplente
2	030875659		341.694,00	6.834,00			30-dez-09	30-dez-11	Adimplente
2	031575157		309.868,40	14.568,40			31-dez-09	30-jan-12	Adimplente
2	031720242		925.729,17	37.029,17			31-dez-09	30-set-11	Adimplente
2	030875763		200.482,00	4.082,00			30-dez-09	28-fev-12	Adimplente
2	030881899		311.490,00	6.300,00			29-dez-09	30-jan-12	Adimplente
2	030878381		309.537,57	14.237,57	22.324,68	22.324,68	29-dez-09	30-jun-11	Adimplente
2	031523486		410.224,40	16.024,40			31-dez-09	30-jul-11	Adimplente
2	030797369		314.155,71	18.855,71	8.534,17	8.534,17	30-dez-09	30-jul-11	Adimplente
2	030881129		305.000,00	9.700,00			29-dez-09	30-jul-11	Adimplente
2	030885443		461.850,00	18.200,00			24-dez-09	15-dez-11	Adimplente
2	030885339		613.052,50	119.952,50	493.100,00	493.100,00	30-dez-09	30-out-12	Adimplente
2	031556604		402.244,90	8.044,90			31-dez-09	31-dez-11	Adimplente
2	030875981		312.893,28	17.593,28			31-dez-09	30-mar-11	Adimplente
2	030882030		211.956,56	15.556,56			31-dez-09	30-jun-12	Adimplente
2	030876018		202.500,00	6.100,00			29-dez-09	29-jun-12	Adimplente
2	030881785		250.900,00	5.050,00			31-dez-09	30-jun-12	Adimplente
2	030881902		202.500,00	6.100,00			30-dez-09	30-jun-12	Adimplente
2	031720357		103.000,00	4.800,00			31-dez-09	30-jun-12	Adimplente
2	030882363		202.475,00	6.075,00			31-dez-09	20-mai-11	Adimplente
2	030882477		304.433,00	9.133,00	295.300,00	295.300,00	31-dez-09	10-jun-11	Adimplente
2	030882259		202.475,00	6.075,00			28-dez-09	30-abr-12	Adimplente
2	030882582		202.475,00	6.075,00	7.443,56	7.443,56	31-dez-09	31-mar-12	Adimplente
2	030882813		100.250,00	2.050,00			31-dez-09	30-dez-11	Adimplente
2	030882709		362.000,00	17.250,00			31-dez-09	31-dez-11	Adimplente
2	030967377		5.427.777,77	542.777,77			31-dez-09	08-dez-11	Adimplente

2	030797473		2.295.870,00	319.270,00			31-dez-09	30-dez-11	Adimplente
2	030797140		204.400,00	8.000,00			31-dez-09	31-dez-11	Adimplente
2	030799631		183.632,63	36.682,63			31-dez-09	30-nov-11	Adimplente
2	030812062		214.291,00	17.891,00			31-dez-09	30-nov-11	Adimplente
2	030812394		105.000,00	6.800,00			23-dez-09	30-nov-11	Adimplente
2	031721604		422.507,68	28.507,68			31-dez-09	31-ago-11	Adimplente
2	030810354		305.300,00	10.000,00			31-dez-09	05-nov-11	Adimplente
2	030798498		1.066.608,00	79.008,00			30-dez-09	31-mar-11	Adimplente
2	030806591		1.037.600,00	50.000,00	987.600,00	987.600,00	29-dez-09	15-dez-11	Adimplente
2	030881452		150.709,39	13.649,39			31-dez-09	30-nov-11	Adimplente
2	030880656		125.570,18	27.370,18			30-dez-09	31-mar-11	Adimplente
2	030881347		137.071,84	38.871,84			31-dez-09	31-mar-11	Adimplente
2	030881233		296.396,79	99.996,79			31-dez-09	20-ago-11	Adimplente
2	031619197		410.625,00	16.425,00			31-dez-09	31-out-11	Adimplente
2	030880874		115.735,04	17.535,04	19.640,00	19.640,00	29-dez-09	05-mar-12	Adimplente
2	030881015		100.424,44	2.224,44			31-dez-09	05-mar-12	Adimplente
2	030878059		104.816,88	6.616,88			30-dez-09	20-ago-11	Adimplente
2	030876892		172.854,71	25.904,71			31-dez-09	30-set-11	Adimplente
2	030879742		437.862,95	241.462,95			30-dez-09	20-ago-11	Adimplente
2	030876236		182.000,00	5.380,00			23-dez-09	13-out-11	Adimplente
2	030878495		139.862,40	41.662,40	98.200,00	98.200,00	28-dez-09	13-out-11	Adimplente
2	030876674		298.395,90	52.545,90			28-dez-09	28-dez-11	Adimplente
2	030876905		144.034,45	45.834,45			24-dez-09	30-jun-11	Adimplente
2	030876560		120.589,53	22.389,53			23-dez-09	22-dez-11	Adimplente
2	030877816		124.523,01	26.323,01			31-dez-09	30-abr-11	Adimplente
2	030876788		256.639,79	10.789,79	100.000,00	100.000,00	28-dez-09	20-jul-12	Adimplente
2	031058187		439.102,00	44.902,00			31-dez-09	19-mar-12	Adimplente
2	031378160		125.622,37	18.232,37			31-dez-09	05-abr-12	Adimplente
2	031059329		106.739,13	8.539,13			31-dez-09	31-jul-11	Adimplente
2	030880436		102.067,40	3.867,40			28-dez-09	30-abr-11	Adimplente
2	030881567		100.204,08	2.004,08			30-dez-09	30-jun-11	Adimplente
2	031278477		158.716,27	11.766,27	29.390,00	29.390,00	31-dez-09	05-abr-12	Adimplente
2	030880760		253.454,00	7.604,00			30-dez-09	30-jun-12	Adimplente
2	031058418		108.020,00	9.820,00			31-dez-09	30-jun-11	Adimplente
2	031057726		267.228,26	21.378,26			30-dez-09	30-out-12	Adimplente
2	030878163		241.883,39	45.483,39			31-dez-09	31-mar-11	Adimplente

2	030802276		107.903,31	9.703,31	98.200,00	98.200,00	31-dez-09	31-mar-11	Adimplente
2	030878277		192.653,62	94.453,62			31-dez-09	31-mar-11	Adimplente
2	030880541		122.842,35	24.642,35			28-dez-09	30-dez-11	Adimplente
2	030879857		154.381,39	56.181,39			30-dez-09	31-mar-11	Adimplente
2	031058073		402.308,63	8.108,63			31-dez-09	30-set-11	Adimplente
2	031059098		139.860,00	2.800,00			31-dez-09	10-jun-11	Adimplente
2	030880322		304.432,98	9.132,98			31-dez-09	31-mar-11	Adimplente
2	030877920		306.500,00	11.200,00			31-dez-09	05-mai-12	Adimplente
2	031058523		225.830,77	29.430,77			30-dez-09	30-dez-11	Adimplente
2	030806049		102.200,00	4.000,00			31-dez-09	31-mar-11	Adimplente
2	030811598		150.000,00	3.050,00	29.390,00	29.390,00	30-dez-09	31-mar-11	Adimplente
2	031058637		204.546,03	8.146,03	39.279,72	39.279,72	29-dez-09	20-abr-12	Adimplente
2	031057830		103.599,27	5.399,27	98.200,00	98.200,00	31-dez-09	20-mar-11	Adimplente
2	031059433		101.000,00	2.800,00			30-dez-09	31-mar-11	Adimplente
2	031058960		413.910,00	19.710,00	50.000,00	50.000,00	29-dez-09	27-jun-11	Adimplente
2	030813422		149.948,98	2.998,98	29.390,00	29.390,00	11-jan-10	11-jan-12	Adimplente
2	030805794		784.633,39	291.533,39			31-dez-09	31-mai-12	Adimplente
2	031059215		141.300,00	4.240,00			31-dez-09	30-jun-11	Adimplente
2	031058291		120.000,00	2.720,00			31-dez-09	20-mar-11	Adimplente
2	031059101		129.009,90	30.809,90			30-dez-09	20-mar-12	Adimplente
2	031058304		101.720,01	3.520,01			31-dez-09	20-set-11	Adimplente
2	030810468		104.326,40	6.126,40			31-dez-09	05-abr-12	Adimplente
2	031057944		293.443,72	97.043,72	86.317,80	86.317,80	31-dez-09	31-mar-11	Adimplente
2	030795870		154.064,33	7.114,33			30-dez-09	20-ago-11	Adimplente
2	030994779		161.645,00	14.695,00			30-dez-09	31-mar-11	Adimplente
2	031573988		255.100,16	9.250,16			31-dez-09	31-mar-11	Adimplente
2	030994445		457.371,13	13.721,13			30-dez-09	30-nov-11	Adimplente
2	030997527		253.453,61	7.603,61			30-dez-09	30-nov-11	Adimplente
2	030991596		452.842,22	9.192,22			30-dez-09	31-dez-11	Adimplente
2	030999234		200.017,31	3.617,31	90.992,00	90.992,00	31-dez-09	30-out-12	Adimplente
2	030805807		100.204,08	2.004,08	98.200,00	98.200,00	31-dez-09	31-mar-11	Adimplente
2	030811829		104.850,13	6.650,13			31-dez-09	31-mar-11	Adimplente
2	030807397		3.356.137,54	291.637,54			23-dez-09	30-nov-11	Adimplente
2	030980015		108.334,08	10.134,08			31-dez-09	31-mar-11	Adimplente
2	031006865		149.950,00	3.000,00			31-dez-09	20-set-12	Adimplente
2	031719995		100.204,08	2.004,08			31-dez-09	31-jul-11	Adimplente
2	030993972		256.566,14	10.716,14			31-dez-09	05-set-11	Adimplente

2	030988975		157.481,42	10.531,42			31-dez-09	05-mai-12	Adimplente
2	030798270		103.601,97	5.401,97			31-dez-09	05-mar-12	Adimplente
2	030811933		206.100,00	9.700,00			31-dez-09	31-mar-11	Adimplente
2	030982388		102.000,00	3.800,00			30-dez-09	31-mar-11	Adimplente
2	030997295		207.326,52	10.926,52			30-dez-09	30-out-12	Adimplente
2	030811715		2.169.405,25	192.805,25			31-dez-09	05-nov-11	Adimplente
2	030997308		200.500,00	4.100,00			30-dez-09	03-jul-11	Adimplente
2	031043729		301.330,00	6.030,00	59.060,00	59.060,00	28-dez-09	05-jul-11	Adimplente
2	030990802		249.406,52	53.006,52			31-dez-09	30-nov-11	Adimplente
2	030994997		252.843,51	56.443,51			29-dez-09	20-mar-12	Adimplente
2	030985688		200.408,16	4.008,16			30-dez-09	31-mar-11	Adimplente
2	030995369		216.040,00	19.640,00			30-dez-09	31-mar-11	Adimplente
2	030813191		110.000,00	11.800,00			29-dez-09	30-out-12	Adimplente
2	030806604		100.204,31	2.004,31	49.100,00	49.100,00	31-dez-09	20-mar-11	Adimplente
2	030800787		103.428,57	5.228,57			31-dez-09	05-mar-12	Adimplente
2	030810021		403.975,00	9.775,00			31-dez-09	31-mar-11	Adimplente
2	031002987		332.700,39	86.850,39			30-dez-09	30-ago-11	Adimplente
2	030990133		328.247,64	32.947,64			31-dez-09	30-jun-11	Adimplente
2	030993754		105.252,00	7.052,00			31-dez-09	20-mar-11	Adimplente
2	031003901		104.000,00	5.800,00			31-dez-09	20-abr-12	Adimplente
2	030997181		250.900,00	5.050,00			31-dez-09	26-dez-11	Adimplente
2	030994227		222.463,48	26.063,48			28-dez-09	20-mai-12	Adimplente
2	030803418		104.837,94	6.637,94			31-dez-09	05-abr-12	Adimplente
2	030812730		310.970,01	65.120,01			28-dez-09	28-dez-11	Adimplente
2	030805357		101.995,21	3.795,21			31-dez-09	31-mar-11	Adimplente
2	030803187		250.870,00	5.020,00			31-dez-09	05-mai-12	Adimplente
2	031001962		223.200,00	26.800,00	39.280,00	39.280,00	31-dez-09	30-jun-11	Adimplente
2	031575042		217.610,22	70.660,22	127.590,00	29.390,00	31-dez-09	05-nov-11	Adimplente
2	031557065		352.877,99	8.127,99			31-dez-09	05-nov-11	Adimplente
2	031557179		452.704,08	9.054,08			31-dez-09	05-mai-12	Adimplente
2	030812407		102.826,55	4.626,55			29-dez-09	31-dez-11	Adimplente
2	030805911		136.266,49	38.066,49			31-dez-09	30-dez-11	Adimplente
2	030802726		163.266,67	16.316,67			31-dez-09	05-mar-12	Adimplente
2	030997631		200.408,16	4.008,16			30-dez-09	30-jun-11	Adimplente
2	030997412		149.948,98	2.998,98			31-dez-09	05-abr-12	Adimplente
2	031007110		153.150,00	6.200,00			31-dez-09	05-mar-12	Adimplente
2	031004362		101.200,00	3.000,00			30-dez-09	30-dez-11	Adimplente

2	030996052		310.691,39	15.391,39	59.857,31	59.857,31	31-dez-09	30-jun-11	Adimplente
2	030992060		768.695,14	28.345,14			24-dez-09	14-nov-11	Adimplente
2	030966916		257.100,00	11.250,00			31-dez-09	05-mai-11	Adimplente
2	031000946		210.420,62	14.020,62			31-dez-09	26-dez-11	Adimplente
2	030991931		311.418,37	6.228,37			31-dez-09	30-jun-11	Adimplente
2	031003898		103.213,26	5.013,26	98.200,00	98.200,00	31-dez-09	20-mar-11	Adimplente
2	031043615		198.571,62	51.621,62	29.390,00	29.390,00	31-dez-09	20-mar-11	Adimplente
2	030995036		253.350,00	7.500,00			31-dez-09	31-mar-11	Adimplente
2	030812512		254.625,51	8.775,51			24-jun-10	30-jun-11	Adimplente
2	030991159		513.645,83	20.545,83			31-dez-09	05-nov-11	Adimplente
2	031619533		304.300,00	9.000,00			31-dez-09	30-dez-11	Adimplente
2	030804653		619.134,00	27.134,00			29-dez-09	30-nov-11	Adimplente
2	030880091		406.392,00	12.192,00	394.200,00	394.200,00	31-dez-09	01-dez-10	Adimplente
2	030995140		332.171,62	36.871,62			31-dez-09	30-jun-11	Adimplente
2	031001639		215.184,36	18.784,36			31-dez-09	20-abr-12	Adimplente
2	030988192		150.000,00	3.050,00			31-dez-09	20-set-11	Adimplente
2	030877699		102.517,60	4.317,60			31-dez-09	20-abr-11	Adimplente
2	030880988		216.040,00	19.640,00			31-dez-09	31-mai-12	Adimplente
2	030997745		174.372,27	27.422,27			29-dez-09	30-jul-11	Adimplente
2	030813318		120.228,00	22.028,00			30-dez-09	30-out-11	Adimplente
2	030994551		236.101,05	39.701,05	196.399,88	196.399,88	28-dez-09	27-abr-11	Adimplente
2	031002321		363.083,79	67.783,79			28-dez-09	27-abr-11	Adimplente
2	031003128		2.197.878,02	221.278,02			30-dez-09	31-ago-11	Adimplente
2	030993868		113.149,84	14.949,84			30-dez-09	31-dez-11	Adimplente
2	031004143		170.740,40	23.790,40			31-dez-09	30-jul-11	Adimplente
2	030999568		204.686,81	8.286,81			30-dez-09	30-dez-11	Adimplente
2	030800673		261.377,43	15.527,43			31-dez-09	05-nov-11	Adimplente
2	030998219		102.418,62	4.218,62			31-dez-09	20-mar-11	Adimplente
2	030801584		201.063,58	4.663,58	160.026,72	61.826,72	31-dez-09	20-mar-11	Adimplente
2	030998092		200.415,00	4.015,00			31-dez-09	20-mar-11	Adimplente
2	030812844		106.568,08	8.368,08			30-dez-09	30-abr-11	Adimplente
2	030806154		202.474,23	6.074,23			30-dez-09	29-abr-11	Adimplente
2	031001743		365.036,44	69.736,44			31-dez-09	04-dez-11	Adimplente
2	030977831		515.212,50	46.837,50			30-dez-09	31-mar-11	Adimplente
2	030979549		379.225,00	34.475,00			30-dez-09	31-mar-11	Adimplente
2	030964746		518.100,00	25.000,00			31-dez-09	30-dez-11	Adimplente
2	030813641		253.460,00	7.610,00			31-dez-09	26-dez-11	Adimplente

2	030806718		266.337,26	20.487,26			31-dez-09	26-dez-11	Adimplente
2	030812176		508.350,52	15.250,52			31-dez-09	30-dez-11	Adimplente
2	031732633		202.500,00	6.100,00			31-dez-09	31-dez-11	Adimplente
2	030808080		508.350,84	15.250,84			31-dez-09	31-dez-11	Adimplente
2	030800017		508.350,40	15.250,40			30-dez-09	23-dez-11	Adimplente
2	030986484		216.040,00	19.640,00			30-dez-09	31-mar-11	Adimplente
2	031575375		206.220,17	9.820,17			31-dez-09	31-mar-11	Adimplente
2	030875877		200.408,16	4.008,16			30-dez-09	31-mar-11	Adimplente
2	030988319		307.684,21	12.384,21			31-dez-09	31-mar-11	Adimplente
2	030988088		1.107.000,00	119.400,00			31-dez-09	05-set-11	Adimplente
2	030988538		1.039.578,90	51.978,90			31-dez-09	05-mai-12	Adimplente
2	030989220		103.200,00	5.000,00			30-dez-09	28-fev-12	Adimplente
2	030989334		139.860,00	2.800,00			29-dez-09	29-dez-11	Adimplente
2	030993199		406.391,76	12.191,76			31-dez-09	30-nov-11	Adimplente
2	030811483		213.614,74	17.214,74			31-dez-09	30-jul-11	Adimplente
2	030809660		169.614,00	22.664,00			31-dez-09	31-mar-12	Adimplente
2	030987845		110.686,16	12.486,16			31-dez-09	31-mar-12	Adimplente
2	030797923		427.805,00	33.605,00			31-dez-09	30-mar-11	Adimplente
2	030982160		203.000,00	6.600,00			28-dez-09	05-nov-11	Adimplente
2	030809556		200.408,16	4.008,16			30-dez-09	15-mai-11	Adimplente
2	030990247		304.433,00	9.133,00	295.300,00	295.300,00	31-dez-09	30-mai-12	Adimplente
2	030999348		1.852.625,00	370.525,00			31-dez-09	30-jun-11	Adimplente
2	030984213		2.498.010,60	719.210,60			31-dez-09	30-jun-11	Adimplente
2	030990685		1.803.248,89	321.148,89			31-dez-09	30-jun-11	Adimplente
2	030801701		102.143,08	3.943,08	98.200,00	98.200,00	29-dez-09	31-dez-11	Adimplente
2	030796677		150.260,00	52.060,00			31-dez-09	30-dez-11	Adimplente
2	030814115		236.227,00	39.827,00			24-dez-09	30-jun-11	Adimplente
2	030807400		106.506,60	8.306,60			31-dez-09	16-nov-11	Adimplente
2	030813756		107.146,69	8.946,69	19.640,00	19.640,00	31-dez-09	31-dez-11	Adimplente
2	030814229		108.353,00	10.153,00	19.640,00	19.640,00	24-dez-09	30-ago-11	Adimplente
2	030806372		103.110,00	4.910,00			31-dez-09	30-dez-11	Adimplente
2	030796343		207.692,58	11.292,58	196.400,00	196.400,00	30-dez-09	31-mar-11	Adimplente
2	030796125		108.216,40	10.016,40			24-dez-09	30-out-12	Adimplente
2	030796239		118.996,96	20.796,96			30-dez-09	31-mar-11	Adimplente
2	030796011		214.767,83	18.367,83			29-dez-09	05-mar-12	Adimplente

2	031003566		119.672,05	2.392,05	93.120,32	93.120,32	31-dez-09	20-set-11	Adimplente
2	031003784		120.276,62	2.996,62	117.280,00	117.280,00	31-dez-09	20-mar-11	Adimplente
2	031002090		119.925,89	2.645,89			31-dez-09	20-set-11	Adimplente
2	031002873		134.017,00	4.017,00			31-dez-09	29-set-11	Adimplente
2	031000614		142.075,63	5.015,63			31-dez-09	20-set-11	Adimplente
2	031004258		119.672,45	2.392,45	117.280,00	117.280,00	31-dez-09	05-abr-12	Adimplente
2	031002217		119.668,85	2.388,85			31-dez-09	05-mar-12	Adimplente
2	030995255		129.997,38	2.827,38			31-dez-09	20-set-11	Adimplente
2	030813860		461.698,53	166.398,53			29-dez-09	29-mar-11	Adimplente
2	030987281		250.900,00	5.050,00			31-dez-09	26-dez-11	Adimplente
2	030988861		760.350,00	20.000,00			31-dez-09	29-jun-11	Adimplente
2	030986602		1.543.854,17	61.754,17			17-fev-10	31-mar-11	Adimplente
2	030965774		100.368,74	2.168,74			31-dez-09	30-set-11	Adimplente
2	030983635		831.369,00	41.569,00	789.800,00	789.800,00	30-dez-09	09-dez-10	Adimplente
2	030809774		171.002,08	24.052,08	12.784,65	12.784,65	31-dez-09	31-mar-11	Adimplente
2	030797692		103.611,66	5.411,66			30-dez-09	28-jun-11	Adimplente
2	030800454		150.324,39	3.374,39			31-dez-09	30-nov-11	Adimplente
2	030804215		402.244,93	8.044,93			30-dez-09	30-nov-11	Adimplente
2	030808759		301.326,53	6.026,53			31-dez-09	30-mar-11	Adimplente
2	030801032		121.211,40	3.931,40			30-dez-09	30-mar-11	Adimplente
2	030808644		270.803,22	24.953,22			31-dez-09	18-dez-11	Adimplente
2	030806486		301.326,53	6.026,53			31-dez-09	30-mar-11	Adimplente
2	030799850		150.000,00	3.050,00			31-dez-09	31-dez-11	Adimplente
2	030874402		825.630,28	35.830,28	210.797,62	210.797,62	31-dez-09	30-mar-12	Adimplente
2	030808425		231.722,50	35.322,50	39.280,00	39.280,00	24-dez-09	30-jun-11	Adimplente
2	030858477		250.870,00	5.020,00			30-dez-09	31-jul-11	Adimplente
2	030857785		270.304,20	172.104,20			30-dez-09	30-dez-11	Adimplente
2	030813537		163.432,86	16.482,86			30-dez-09	30-dez-11	Adimplente
2	030850173		112.590,06	14.390,06			30-dez-09	30-dez-11	Adimplente
2	030871115		105.532,25	7.332,25			31-dez-09	30-dez-11	Adimplente
2	030873824		101.500,00	3.300,00			30-dez-09	30-dez-11	Adimplente
2	030810249		108.489,00	10.289,00			30-dez-09	31-dez-11	Adimplente
2	030796781		100.204,08	2.004,08			31-dez-09	30-dez-11	Adimplente
2	030874621		148.422,51	6.417,51			31-dez-09	30-jun-11	Adimplente
2	030796908		442.944,15	19.074,15			31-dez-09	05-mai-12	Adimplente
2	030798834		301.350,00	6.050,00			30-dez-09	30-jun-12	Adimplente
2	030798720		301.350,00	6.050,00			29-dez-09	30-jun-12	Adimplente

2	030798616		301.350,00	6.050,00			30-dez-09	30-jun-12	Adimplente
2	030798948		157.419,94	10.469,94			31-dez-09	30-nov-11	Adimplente
2	030798052		200.568,57	53.618,57			31-dez-09	30-nov-11	Adimplente
2	030850391		220.245,88	23.845,88			28-dez-09	28-abr-12	Adimplente
2	030874849		100.851,85	2.651,85			28-dez-09	30-jun-12	Adimplente
2	030874954		100.795,26	2.595,26			29-dez-09	31-jul-11	Adimplente
2	030796458		142.000,00	43.800,00			31-dez-09	30-jun-11	Adimplente
2	030863693		310.300,00	15.000,00			30-dez-09	30-ago-11	Adimplente
2	030875107		200.896,00	4.496,00			30-dez-09	30-ago-11	Adimplente
2	030875325		253.350,00	7.500,00			29-dez-09	30-nov-11	Adimplente
2	030810687		200.408,16	4.008,16			22-dez-09	22-mar-11	Adimplente
2	030810135		200.408,16	4.008,16			23-dez-09	23-abr-11	Adimplente
2	030799295		102.128,00	3.928,00			22-dez-09	22-mar-11	Adimplente
2	030798384		205.000,00	8.600,00			31-dez-09	30-jun-11	Adimplente
2	030809992		103.000,00	4.800,00			31-dez-09	31-mar-11	Adimplente
2	030809888		101.237,11	3.037,11			31-dez-09	31-mar-11	Adimplente
2	030796895		206.462,07	10.062,07	137.480,00	39.280,00	31-dez-09	30-abr-11	Adimplente
2	030858582		210.000,00	13.600,00			30-dez-09	14-nov-11	Adimplente
2	030873938		553.451,51	159.251,51			29-dez-09	30-jul-11	Adimplente
2	030874285		204.400,00	8.000,00			29-dez-09	30-jun-11	Adimplente
2	030874067		232.964,39	36.564,39			31-dez-09	30-ago-11	Adimplente
2	030874735		202.500,35	6.100,35			31-dez-09	30-jul-11	Adimplente
2	030797036		261.569,15	15.719,15			31-dez-09	30-jul-11	Adimplente
2	030796563		325.896,45	30.596,45			29-dez-09	30-jun-11	Adimplente
2	030809440		109.111,11	10.911,11			28-dez-09	31-dez-11	Adimplente
2	030858030		844.184,06	351.084,06			31-dez-09	30-jun-11	Adimplente
2	030857899		458.900,00	163.600,00			24-dez-09	31-jul-11	Adimplente
2	030850287		310.842,00	15.542,00			23-dez-09	01-out-11	Adimplente
2	030857902		710.400,00	118.400,00			31-dez-09	30-jun-11	Adimplente
2	030858709		350.000,00	54.700,00			31-dez-09	30-dez-11	Adimplente
2	030858696		304.500,00	9.200,00	157.260,00	59.060,00	31-dez-09	26-jan-12	Adimplente
2	030874399		200.410,00	4.010,00			31-dez-09	31-dez-10	Adimplente
2	030875211		328.300,00	33.000,00			31-dez-09	31-jan-12	Adimplente
2	030858144		714.725,95	320.525,95			31-dez-09	30-jul-11	Adimplente
2	030869510		1.225.374,00	39.974,00			30-dez-09	30-jan-12	Adimplente
2	030814447		251.195,16	5.345,16			28-dez-09	30-nov-11	Adimplente
2	030857671		2.629.482,30	652.882,30			29-dez-09	30-jul-11	Adimplente

			0						
2	030805138		110.879,00	12.679,00			31-dez-09	05-mar-12	Adimplente
2	030875439		1.007.489,27	19.889,27			29-dez-09	20-abr-12	Adimplente
2	030964528		262.421,19	66.021,19	39.280,00	39.280,00	30-dez-09	20-abr-12	Adimplente
2	030800121		216.989,35	20.589,35			31-dez-09	05-mar-12	Adimplente
2	030992957		414.200,00	20.000,00			31-dez-09	30-dez-11	Adimplente
2	031574567		256.093,75	10.243,75			31-dez-09	30-set-11	Adimplente
2	030971026		403.000,00	8.800,00	78.840,00	78.840,00	29-dez-09	05-set-11	Adimplente
2	030970999		504.100,00	11.000,00			30-dez-09	05-jul-11	Adimplente
2	030995588		409.769,30	15.569,30			01-abr-10	01-abr-11	Adimplente
2	030999672		131.170,00	4.000,00			31-dez-09	31-jan-12	Adimplente
2	030999786		101.400,00	3.200,00			31-dez-09	31-mar-11	Adimplente
2	031001075		132.300,00	5.130,00			31-dez-09	30-jul-11	Adimplente
2	030985805		102.600,00	4.400,00			31-dez-09	31-mar-11	Adimplente
2	030972041		101.000,00	2.800,00			31-dez-09	31-dez-11	Adimplente
2	030971682		107.542,19	9.342,19			30-dez-09	30-dez-11	Adimplente
2	031006532		507.725,00	14.625,00			31-dez-09	30-nov-11	Adimplente
2	030992288		508.100,00	15.000,00			31-dez-09	30-nov-11	Adimplente
2	030995923		103.636,04	5.436,04			31-dez-09	30-mar-11	Adimplente
2	030974427		307.300,00	12.000,00			31-dez-09	31-mar-12	Adimplente
2	030985792		248.307,37	51.907,37			31-dez-09	31-mar-11	Adimplente
2	030980233		102.100,00	3.900,00			31-dez-09	31-mar-12	Adimplente
2	030986370		139.560,34	41.360,34			31-dez-09	30-set-11	Adimplente
2	030977509		263.131,79	17.281,79			31-dez-09	30-jul-11	Adimplente
2	031000278		202.400,00	6.000,00			31-dez-09	31-mar-12	Adimplente
2	030977059		404.200,00	10.000,00			31-dez-09	05-out-11	Adimplente
2	030978742		206.220,00	9.820,00			31-dez-09	12-set-11	Adimplente
2	030987627		305.795,64	10.495,64			29-dez-09	15-nov-11	Adimplente
2	030986934		305.000,00	9.700,00			31-dez-09	06-nov-11	Adimplente
2	030987731		304.358,68	9.058,68			29-dez-09	15-nov-11	Adimplente
2	031808763		379.140,52	19.555,52			31-dez-09	31-dez-11	Adimplente
2	030990571		429.200,00	35.000,00			31-dez-09	31-jan-12	Adimplente
2	030975905		200.408,16	4.008,16			31-dez-09	31-jan-12	Adimplente
2	030983968		303.000,00	7.700,00			31-dez-09	31-jan-12	Adimplente
2	030971359		103.000,00	4.800,00			28-dez-09	30-jun-12	Adimplente
2	030977495		163.666,66	65.466,66			31-dez-09	30-out-12	Adimplente
2	030983185		240.775,51	4.815,51			31-dez-09	31-jul-11	Adimplente

2	030979768		140.431,93	42.231,93			28-dez-09	30-jul-12	Adimplente
2	030971796		129.405,80	31.205,80			31-dez-09	31-jul-11	Adimplente
2	030972606		105.000,00	6.800,00			29-dez-09	30-out-12	Adimplente
2	030978961		104.623,74	6.423,74	98.200,00	98.200,00	31-dez-09	20-mar-11	Adimplente
2	030989002		202.429,36	55.479,36	127.590,00	29.390,00	31-dez-09	30-set-11	Adimplente
2	030986266		144.803,53	46.603,53			30-dez-09	30-jun-12	Adimplente
2	030981363		117.840,00	19.640,00	117.840,00	19.640,00	29-dez-09	30-jun-11	Adimplente
2	030986152		106.650,12	8.450,12			31-dez-09	31-dez-11	Adimplente
2	030984765		103.361,82	5.161,82			24-dez-09	20-mar-12	Adimplente
2	030978188		102.000,00	3.800,00			30-dez-09	30-dez-11	Adimplente
2	031556718		452.704,08	9.054,08			31-dez-09	30-nov-11	Adimplente
2	031000832		564.058,64	120.408,64			30-dez-09	30-jan-13	Adimplente
2	030991827		100.195,04	1.995,04	98.200,00	98.200,00	24-dez-09	20-mai-12	Adimplente
2	030979872		102.869,76	4.669,76			23-dez-09	31-ago-11	Adimplente
2	030992842		105.640,16	7.440,16			31-dez-09	20-abr-12	Adimplente
2	030992624		309.551,54	14.251,54			23-dez-09	29-ago-11	Adimplente
2	030973849		100.247,13	2.047,13	19.640,00	19.640,00	31-dez-09	20-mar-11	Adimplente
2	030987950		192.275,04	94.075,04			30-dez-09	30-mai-12	Adimplente
2	030975892		113.991,50	15.791,50	98.200,00	98.200,00	31-dez-09	20-mar-11	Adimplente
2	030981927		202.498,67	55.548,67			30-dez-09	20-ago-11	Adimplente
2	031574785		402.244,90	8.044,90			31-dez-09	05-nov-11	Adimplente
2	030974979		307.624,54	12.324,54			31-dez-09	30-mar-13	Adimplente
2	031719663		200.450,00	4.050,00			31-dez-09	30-jun-12	Adimplente
2	031574233		151.358,50	4.408,50			31-dez-09	03-jun-12	Adimplente
2	030985355		1.018.145,00	30.545,00			30-dez-09	30-jun-12	Adimplente
2	031523154		351.785,71	7.035,71			31-dez-09	05-mai-12	Adimplente
2	030972260		3.333.333,33	333.333,33			31-dez-09	31-dez-11	Adimplente
2	030976920		420.383,00	26.183,00			31-dez-09	05-set-11	Adimplente
2	030989772		333.527,49	38.227,49			30-dez-09	30-jul-11	Adimplente
2	030979320		314.516,10	19.216,10			29-dez-09	29-dez-11	Adimplente
2	030970667		684.817,00	13.697,00			31-dez-09	31-dez-11	Adimplente
2	031000500		301.452,00	6.152,00			31-dez-09	30-mar-11	Adimplente
2	030986047		153.100,00	6.150,00			28-dez-09	28-abr-12	Adimplente
2	030986716		237.890,71	41.490,71			29-dez-09	29-abr-12	Adimplente
2	030984109		121.821,20	23.621,20			29-dez-09	29-abr-12	Adimplente
2	031000728		109.250,83	11.050,83			28-dez-09	28-abr-12	Adimplente
2	030990466						30-dez-	30-mai-	Adimplente

			107.533,98	9.333,98			09	11	
2	031001306		169.908,40	71.708,40			28-dez-09	28-abr-12	Adimplente
2	030983521		150.450,00	3.500,00			31-dez-09	30-jun-12	Adimplente
2	031006979		302.300,00	7.000,00			31-dez-09	31-ago-11	Adimplente
2	030979654		114.718,13	16.518,13	117.840,00	19.640,00	29-dez-09	29-out-11	Adimplente
2	030998761		185.185,00	86.985,00			31-dez-09	31-dez-11	Adimplente
2	030995705		126.073,42	27.873,42			31-dez-09	30-jun-11	Adimplente
2	031003014		102.270,00	4.070,00			31-dez-09	30-dez-11	Adimplente
2	030999016		611.252,14	19.252,14			31-dez-09	20-mar-11	Adimplente
2	030998657		604.031,44	12.031,44	592.000,00	592.000,00	31-dez-09	20-abr-11	Adimplente
2	031000050		207.106,60	10.706,60	196.400,00	196.400,00	31-dez-09	20-mar-11	Adimplente
2	030996948		124.547,87	7.267,87			31-dez-09	20-mar-12	Adimplente
2	030971809		124.825,56	7.545,56	121.656,00	23.456,00	31-dez-09	20-mar-11	Adimplente
2	030979986		130.805,10	3.635,10			31-dez-09	16-set-11	Adimplente
2	030977945		134.521,12	7.351,12			31-dez-09	20-abr-12	Adimplente
2	030998437		100.204,08	2.004,08			29-dez-09	30-abr-11	Adimplente
2	030997077		213.478,26	17.078,26			29-dez-09	20-out-12	Adimplente
2	031001293		305.645,76	109.245,76			31-dez-09	31-dez-10	Adimplente
2	030998542		205.566,57	9.166,57	49.512,44	49.512,44	29-dez-09	30-ago-11	Adimplente
2	030994883		324.830,00	29.530,00			31-dez-09	31-dez-11	Adimplente
2	030997964		152.000,00	5.050,00			31-dez-09	20-mar-12	Adimplente
2	030996720		160.879,94	13.929,94			29-dez-09	29-dez-11	Adimplente
2	030998105		151.401,45	4.451,45			31-dez-09	20-set-11	Adimplente
2	030996834		149.948,98	2.998,98			30-dez-09	28-jul-11	Adimplente
2	031574452		106.565,92	8.365,92			31-dez-09	05-jun-12	Adimplente
2	030994113		135.702,00	37.502,00			30-dez-09	30-nov-11	Adimplente
2	030990352		105.662,00	7.462,00			31-dez-09	20-fev-13	Adimplente
2	030999453		115.356,23	17.156,23			31-dez-09	20-ago-12	Adimplente
2	030988642		104.087,38	5.887,38			30-dez-09	20-mai-12	Adimplente
2	031000164		105.017,43	6.817,43	98.200,00	98.200,00	31-dez-09	20-abr-12	Adimplente
2	030994009		101.474,96	3.274,96			31-dez-09	20-mar-11	Adimplente
2	031001525		101.583,08	3.383,08			31-dez-09	05-mar-12	Adimplente
2	030992738		100.224,00	2.024,00			31-dez-09	26-dez-11	Adimplente
2	030988757		120.000,00	21.800,00			31-dez-09	20-mar-11	Adimplente
2	031003346		102.829,03	4.629,03			31-dez-09	20-mar-11	Adimplente
2	030982610		151.494,85	4.544,85			31-dez-09	30-dez-11	Adimplente
2	030987395		157.062,68	10.112,68			31-dez-09	26-dez-11	Adimplente
2	030972156		100.250,00	2.050,00			31-dez-09	31-jul-11	Adimplente

2	030981709		200.500,00	4.100,00			31-dez-09	28-jun-11	Adimplente
2	030997850		150.000,00	3.050,00			29-dez-09	10-dez-11	Adimplente
2	030969972		108.228,85	8.228,85			31-dez-09	30-jul-11	Adimplente
2	030985574		139.617,86	39.617,86			31-dez-09	31-dez-11	Adimplente
2	030992174		122.020,52	22.020,52			30-dez-09	30-mar-11	Adimplente
2	031005849		205.850,00	5.850,00			29-dez-09	30-mar-11	Adimplente
2	031005954		206.030,92	6.030,92			30-dez-09	31-dez-11	Adimplente
2	031053066		434.785,00	34.785,00			30-dez-09	30-dez-12	Adimplente
2	030996384		1.050.216,44	50.216,44			31-dez-09	31-ago-11	Adimplente
2	030974646		307.000,00	7.000,00			31-dez-09	05-mai-12	Adimplente
2	030969420		105.625,68	5.625,68			31-dez-09	30-nov-11	Adimplente
2	030969535		208.946,21	8.946,21	64.880,00	64.880,00	31-dez-09	30-nov-11	Adimplente
2	030969649		112.245,51	12.245,51	54.410,00	54.410,00	31-dez-09	30-nov-11	Adimplente
2	030970447		408.500,00	8.500,00			31-dez-09	31-mar-11	Adimplente
2	031719007		102.421,00	2.421,00			31-dez-09	05-jul-11	Adimplente
2	030969202		100.425,00	2.925,00	56.540,25	56.540,25	31-dez-09	05-mai-12	Adimplente
2	030968957		100.425,00	2.925,00	97.500,00	97.500,00	31-dez-09	31-jan-11	Adimplente
2	030981582		143.380,00	3.380,00	61.054,00	61.054,00	29-dez-09	05-set-11	Adimplente
2	030969316		112.140,42	14.640,42	97.500,00	97.500,00	25-jan-10	05-mai-11	Adimplente
2	031574015		210.000,00	10.000,00			31-dez-09	05-set-11	Adimplente
2	030970001		143.987,92	43.987,92			31-dez-09	30-jul-11	Adimplente
2	031053284		217.150,50	17.150,50	200.000,00	200.000,00	31-dez-09	30-jul-11	Adimplente
2	031059767		202.041,00	4.041,00			31-dez-09	30-jul-11	Adimplente
2	030970229		116.689,99	16.689,99			23-dez-09	30-jul-11	Adimplente
2	030970115		105.083,90	5.083,90			31-dez-09	30-jul-11	Adimplente
2	030969085		330.000,00	30.000,00			31-dez-09	30-jun-11	Adimplente
2	030970333		110.128,01	10.128,01			31-dez-09	20-mar-11	Adimplente
2	030969754		110.000,00	10.000,00			31-dez-09	20-fev-13	Adimplente
2	031005735		104.100,00	4.100,00			31-dez-09	05-abr-12	Adimplente
2	030976699		119.586,76	19.586,76			31-dez-09	05-mar-12	Adimplente
2	030992405		174.579,14	24.579,14			30-dez-09	23-jun-11	Adimplente
2	030995819		102.850,00	2.850,00			31-dez-09	31-out-11	Adimplente
2	030973399		154.500,00	4.500,00			31-dez-09	30-jun-11	Adimplente
2	030980785		310.000,00	10.000,00			31-dez-09	28-fev-11	Adimplente
2	030975340		154.263,15	8.763,15			31-dez-09	31-mai-11	Adimplente
2	030973171		200.471,14	6.471,14			31-dez-09	31-mai-11	Adimplente
2	030981144		511.489,50	11.489,50	500.000,00	500.000,00	30-dez-09	30-jun-12	Adimplente

2	030971913		1.035.318,37	551.914,34			31-dez-09	31-out-11	Adimplente
2	030996502		141.453,66	16.453,66			31-dez-09	31-jul-11	Adimplente
2	031006196		163.800,77	13.800,77	30.000,00	30.000,00	31-dez-09	31-jul-11	Adimplente
2	031005621		102.505,00	2.505,00			28-dez-09	12-jun-12	Adimplente
2	031005402		165.040,95	65.040,95			29-dez-09	30-out-12	Adimplente
2	031006209		218.400,00	18.400,00			31-dez-09	30-out-12	Adimplente
2	031007224		248.147,83	98.147,83	187.165,00	88.965,00	31-dez-09	30-mar-11	Adimplente
2	031005517		262.232,89	62.232,89			31-dez-09	31-jul-11	Adimplente
2	031001410		122.213,00	22.213,00	8.131,60	8.131,60	31-dez-09	31-out-11	Adimplente
2	030993085		182.042,50	16.042,50			30-dez-09	30-ago-11	Adimplente
2	031043497		403.677,76	103.677,76			30-dez-09	30-jun-11	Adimplente
2	030989886		1.004.114,21	66.474,50			30-dez-09	31-dez-11	Adimplente
2	030990029		1.823.600,00	36.472,00			30-dez-09	30-dez-11	Adimplente
2	031005399		206.508,59	6.508,59			31-dez-09	31-dez-11	Adimplente
2	031042922		105.000,00	5.000,00			31-dez-09	30-dez-11	Adimplente
2	031042818		880.000,00	80.000,00			30-dez-09	30-nov-11	Adimplente
2	030996166		233.962,07	36.962,07			30-dez-09	30-out-11	Adimplente
2	030969199		111.852,73	11.852,73			31-dez-09	30-dez-11	Adimplente
2	030999890		228.252,00	4.566,00			31-dez-09	30-dez-11	Adimplente
2	030982724		643.482,61	143.482,61			31-dez-09	30-mar-12	Adimplente
2	030977381		377.123,44	133.373,44			31-dez-09	31-mai-12	Adimplente
2	030991377		604.100,00	12.100,00			31-dez-09	26-dez-11	Adimplente
2	030980671		453.000,00	9.350,00			31-dez-09	31-dez-11	Adimplente
2	030984096		315.070,13	19.770,13			31-dez-09	05-mai-12	Adimplente
2	030986820		201.000,00	4.600,00			29-dez-09	05-set-11	Adimplente
2	030978074		105.881,17	7.681,17			31-dez-09	05-set-11	Adimplente
2	030980129		101.200,00	3.000,00			31-dez-09	05-nov-11	Adimplente
2	030979434		207.199,35	10.799,35			31-dez-09	05-set-11	Adimplente
2	030978638		218.222,22	21.822,22			31-dez-09	30-dez-11	Adimplente
2	030980567		218.222,22	21.822,22			31-dez-09	31-dez-11	Adimplente
2	031043165		218.222,22	21.822,22			31-dez-09	30-dez-11	Adimplente
2	031003232		824.000,00	34.200,00			31-dez-09	05-mai-12	Adimplente
2	030978419		200.500,00	4.100,00			30-dez-09	30-nov-11	Adimplente
2	030974532		206.400,00	10.000,00			31-dez-09	30-nov-11	Adimplente
2	030975674		208.948,90	12.548,90			30-dez-09	30-nov-11	Adimplente
2	030995692		273.214,65	27.364,65			31-dez-09	30-mar-12	Adimplente

2	030996616		110.002,84	11.802,84			31-dez-09	30-nov-11	Adimplente
2	030976252		975.715,66	482.615,66			31-dez-09	30-mar-12	Adimplente
2	030991609		107.595,96	9.395,96			31-dez-09	17-dez-11	Adimplente
2	031006427		304.300,00	9.000,00			30-dez-09	30-nov-11	Adimplente
2	031002103		430.539,20	16.559,20			31-dez-09	30-nov-11	Adimplente
2	030998875		343.340,00	8.480,00			31-dez-09	30-nov-11	Adimplente
2	031003451		301.326,55	6.026,55			30-dez-09	30-nov-11	Adimplente
2	031000496		684.816,00	13.696,00			30-dez-09	30-nov-11	Adimplente
2	031007006		1.323.501,03	39.201,03			31-dez-09	30-nov-11	Adimplente
2	031001189		1.552.714,28	31.054,28			31-dez-09	30-nov-11	Adimplente
2	031053401		351.785,71	7.035,71			31-dez-09	30-nov-11	Adimplente
2	031574671		150.000,00	3.050,00			20-jul-10	30-jul-11	Adimplente
2	030988423		206.220,00	9.820,00			30-dez-09	30-jul-11	Adimplente
2	030983071		102.127,11	3.927,11			31-dez-09	30-mar-11	Adimplente
2	030986599		200.860,18	4.460,18			31-dez-09	31-mar-12	Adimplente
2	030977277		101.000,00	2.800,00			31-dez-09	31-mar-11	Adimplente
2	030975455		130.292,36	32.092,36			31-dez-09	30-mar-11	Adimplente
2	030973517		101.237,12	3.037,12			31-dez-09	30-jul-11	Adimplente
2	030972488		100.911,62	2.711,62			31-dez-09	30-mar-11	Adimplente
2	030977163		518.532,93	25.432,93			30-dez-09	30-jun-11	Adimplente
2	031575261		191.005,58	44.055,58			31-dez-09	31-mar-11	Adimplente
2	030992392		202.800,00	6.400,00			31-dez-09	30-mar-11	Adimplente
2	030981030		151.494,84	4.544,84			30-dez-09	30-mar-12	Adimplente
2	030975018		103.671,76	5.471,76			30-dez-09	30-jun-11	Adimplente
2	030982506		304.200,00	8.900,00			30-dez-09	30-jun-11	Adimplente
2	030974865		411.456,93	17.256,93			31-dez-09	29-jul-11	Adimplente
2	030984546		250.867,35	5.017,35			31-dez-09	29-jul-11	Adimplente
2	030973735		453.713,27	10.063,27			31-dez-09	31-dez-11	Adimplente
2	030974209		102.291,70	4.091,70			30-dez-09	29-jul-11	Adimplente
2	030976366		301.326,53	6.026,53			30-dez-09	30-ago-11	Adimplente
2	030981813		261.015,05	15.165,05			30-dez-09	31-mar-11	Adimplente
2	030989448		101.238,00	3.038,00			30-dez-09	30-jun-12	Adimplente
2	031004926		100.200,00	2.000,00			30-dez-09	30-jun-12	Adimplente
2	031005171		2.982.025,00	115.325,00			20-jan-10	20-jun-12	Adimplente
2	030972593		250.000,00	4.150,00			30-dez-09	30-jun-12	Adimplente
2	031005067		100.200,00	2.000,00			30-dez-09	30-jun-12	Adimplente

2	030974082		402.244,90	8.044,90			30-dez-09	30-jun-12	Adimplente
2	030974196		150.000,00	3.050,00			31-dez-09	30-jun-12	Adimplente
2	030993535		101.238,00	3.038,00			30-dez-09	30-jun-12	Adimplente
2	030993420		101.238,00	3.038,00			30-dez-09	30-jun-12	Adimplente
2	031522807		107.984,07	9.784,07			31-dez-09	06-dez-11	Adimplente
2	030971463		108.020,00	9.820,00			31-dez-09	13-out-11	Adimplente
2	031760959		709.280,00	354.640,00			31-dez-09	31-dez-11	Adimplente
2	031760844		301.330,00	6.030,00			31-dez-09	03-nov-11	Adimplente
2	030987063		750.154,98	158.154,98			31-dez-09	17-nov-11	Adimplente
2	030987177		588.296,13	95.196,13			31-dez-09	17-nov-11	Adimplente
2	030982942		694.908,16	13.898,16			31-dez-09	17-out-12	Adimplente
2	031574347		1.028.755,10	41.155,10			31-dez-09	31-dez-11	Adimplente
2	030987408		522.708,52	29.608,52			29-dez-09	09-out-11	Adimplente
2	031002540		503.163,27	10.063,27			31-dez-09	30-jun-11	Adimplente
2	031474862		538.841,42	45.741,42			31-dez-09	30-jun-11	Adimplente
2	030973954		202.000,00	5.600,00			30-dez-09	30-jun-12	Adimplente
2	031725145		204.420,65	8.020,65			31-dez-09	18-jun-11	Adimplente
2	030984327		263.447,40	67.047,40			31-dez-09	30-jun-11	Adimplente
2	030984431		116.239,20	18.039,20			31-dez-09	30-jun-11	Adimplente
2	030973285		406.200,00	12.000,00			31-dez-09	31-jan-12	Adimplente
2	031287029		139.857,15	2.797,15			31-dez-09	10-jun-11	Adimplente
2	030983854		141.171,80	4.111,80			30-dez-09	30-jun-11	Adimplente
2	030991263		101.146,00	2.946,00			30-dez-09	30-jun-11	Adimplente
2	030976147		252.000,00	6.150,00			29-dez-09	10-jun-11	Adimplente
2	030996498		204.400,00	8.000,00			29-dez-09	29-jun-11	Adimplente
2	031053620		518.100,00	25.000,00			31-dez-09	31-out-11	Adimplente
2	030976816		103.460,64	5.260,64			31-dez-09	30-nov-11	Adimplente
2	031574129		106.739,13	8.539,13			31-dez-09	09-out-11	Adimplente
2	030973067		108.200,00	10.000,00			29-dez-09	30-nov-11	Adimplente
2	030970553		120.880,00	3.600,00			24-dez-09	30-dez-11	Adimplente
2	030971578		120.021,23	21.821,23			31-dez-09	30-dez-11	Adimplente
2	030999120		175.966,43	29.016,43			31-dez-09	30-dez-11	Adimplente
2	031001858		161.352,53	63.152,53			31-dez-09	30-ago-11	Adimplente
2	030998323		109.180,97	10.980,97	26.258,68	26.258,68	31-dez-09	01-nov-11	Adimplente
2	030972938		100.204,08	2.004,08			31-dez-09	31-mar-11	Adimplente
2	030972710		145.646,89	47.446,89			30-dez-09	30-abr-11	Adimplente
2	030983416		146.305,64	9.245,64	37.061,03	37.061,03	31-dez-09	05-mar-12	Adimplente

2	030975788		146.691,35	4.686,35	142.005,00	142.005,00	31-dez-09	20-mar-11	Adimplente
2	030985919		131.659,94	3.144,94			31-dez-09	20-abr-12	Adimplente
2	030970771		651.060,00	108.510,00			30-dez-09	28-jul-11	Adimplente
2	030989990		379.259,36	83.959,36			30-dez-09	30-nov-11	Adimplente
2	030976702		100.204,08	2.004,08			30-dez-09	31-dez-11	Adimplente
2	030974751		101.500,06	3.300,06	98.200,00	98.200,00	30-dez-09	20-jun-12	Adimplente
2	030979216		104.003,47	5.803,47			30-dez-09	20-mai-12	Adimplente
2	030976033		160.712,50	13.762,50			30-dez-09	20-mai-11	Adimplente
2	030991044		103.723,95	5.523,95			31-dez-09	05-mar-12	Adimplente
2	030973402		108.670,93	10.470,93	44.445,32	44.445,32	29-dez-09	20-abr-12	Adimplente
2	030975236		100.204,08	2.004,08			30-dez-09	28-jul-11	Adimplente
2	030994665		101.924,89	3.724,89			24-dez-09	05-mar-12	Adimplente
2	030982056		129.493,03	31.293,03			31-dez-09	20-mar-12	Adimplente
2	031000382		106.739,13	8.539,13			30-dez-09	30-jun-13	Adimplente
2	030993202		106.739,13	8.539,13			30-dez-09	03-out-11	Adimplente
2	030978857		255.189,35	58.789,35			30-dez-09	30-jun-12	Adimplente
2	030988205		102.041,00	3.841,00			30-dez-09	31-dez-11	Adimplente
2	030968738		107.554,42	9.354,42			31-dez-09	05-abr-12	Adimplente
2	030978305		131.612,50	33.412,50			31-dez-09	30-dez-11	Adimplente
2	030991481		206.428,36	108.228,36			31-dez-09	20-dez-11	Adimplente
2	030983749		102.000,00	3.800,00			31-dez-09	20-mar-12	Adimplente
2	030968392		107.236,47	9.036,47	19.640,00	19.640,00	30-dez-09	20-ago-11	Adimplente
2	030968624		101.200,00	3.000,00			30-dez-09	20-fev-12	Adimplente
2	031584571		301.326,53	8.026,53			31-dez-09	30-nov-11	Adimplente
2	031052937		104.311,36	6.111,36			31-dez-09	30-jun-11	Adimplente
2	030989554		110.542,05	12.342,05	19.640,00	19.640,00	31-dez-09	05-mar-12	Adimplente
2	030968405		105.000,00	6.800,00			30-dez-09	30-nov-11	Adimplente
2	030968510		113.768,71	15.568,71	98.200,00	98.200,00	31-dez-09	05-abr-12	Adimplente
2	031005285		103.468,80	5.268,80			29-dez-09	29-jun-11	Adimplente
2	030980347		104.200,67	6.000,67			31-dez-09	20-abr-12	Adimplente
2	030984983		211.592,15	15.192,15	196.400,00	196.400,00	31-dez-09	20-nov-11	Adimplente
2	030982838		422.454,30	176.604,30			31-dez-09	20-ago-11	Adimplente
2	030985022		203.453,73	7.053,73			30-dez-09	20-ago-11	Adimplente
2	030982492		140.358,28	42.158,28			30-dez-09	20-ago-11	Adimplente
2	030985240		104.053,41	5.853,41	98.200,00	98.200,00	31-dez-09	20-abr-12	Adimplente
2	030980899		101.990,35	3.790,35	98.200,00	98.200,00	29-dez-09	20-abr-12	Adimplente
2	030985136		154.548,37	7.598,37			29-dez-09	20-abr-12	Adimplente
2	031006646						29-dez-09	20-abr-12	Adimplente

			200.378,02	3.978,02			09	12	
2	030985469		152.431,87	5.481,87			28-dez-09	20-jun-12	Adimplente
2	030984879		104.505,69	6.305,69			30-dez-09	20-ago-11	Adimplente
2	030973621		144.917,47	46.717,47			30-dez-09	20-ago-11	Adimplente
2	030983299		100.204,08	2.004,08	98.200,00	98.200,00	23-dez-09	20-set-11	Adimplente
2	030974313		111.672,43	13.472,43			30-dez-09	20-jan-12	Adimplente
2	030979102		301.326,53	6.026,53			31-dez-09	09-nov-11	Adimplente
2	030989116		513.157,89	20.057,89			31-dez-09	30-nov-11	Adimplente
2	030970885		327.935,89	32.635,89			31-dez-09	30-mar-11	Adimplente
2	030991713		320.000,00	24.700,00			31-dez-09	31-jan-12	Adimplente
2	030978524		102.369,13	4.169,13			31-dez-09	30-jun-12	Adimplente
2	030987513		113.129,20	14.929,20			31-dez-09	31-mar-11	Adimplente
2	031758802		103.171,00	4.971,00			31-dez-09	31-dez-11	Adimplente
2	031719881		281.604,08	85.204,08			31-dez-09	31-jul-11	Adimplente
2	031574899		159.728,26	12.778,26			31-dez-09	31-dez-11	Adimplente
2	030975560		180.225,00	3.605,00			29-dez-09	31-ago-11	Adimplente
2	030972824		261.010,76	64.610,76			30-dez-09	30-nov-11	Adimplente
2	031523604		540.021,59	46.921,59			31-dez-09	31-mar-11	Adimplente
2	030995473		163.375,50	8.375,50			31-dez-09	10-set-11	Adimplente
2	030968174		205.000,00	5.000,00			31-dez-09	30-mai-11	Adimplente
2	030968060		171.386,13	71.386,13			31-dez-09	30-mar-12	Adimplente
2	030967931		142.900,00	2.900,00			31-dez-09	30-mar-12	Adimplente
2	030968288		144.428,75	14.428,75	32.981,00	32.981,00	31-dez-09	30-out-12	Adimplente
2	031052823		134.000,00	4.000,00			31-dez-09	30-mai-12	Adimplente
2	030971130		359.818,24	159.818,24	40.000,00	40.000,00	29-dez-09	09-dez-11	Adimplente
2	031006313		226.672,90	26.672,90	25.640,00	25.640,00	29-dez-09	17-dez-11	Adimplente
2	030993316		640.000,00	40.000,00			30-dez-09	17-nov-11	Adimplente
2	030971244		522.375,17	322.375,17			29-dez-09	01-dez-11	Adimplente
2	031006082		259.441,44	59.441,44			28-dez-09	03-dez-11	Adimplente
2	030996270		259.857,43	14.857,43			29-dez-09	12-mar-11	Adimplente
2	031059653		230.468,46	30.468,46			31-dez-09	31-jul-11	Adimplente
2	030993649		228.561,24	4.571,24			29-dez-09	30-nov-11	Adimplente
2	030967827		301.294,99	51.294,99			31-dez-09	01-abr-11	Adimplente
2	031004695		306.358,35	11.058,35			23-dez-09	31-dez-11	Adimplente
2	031004581		503.163,27	10.063,27			30-dez-09	05-jul-11	Adimplente
2	030968842		105.000,00	5.000,00			30-dez-09	30-out-11	Adimplente
2	031053848		210.000,00	10.000,00			31-dez-09	30-jun-12	Adimplente
2	031059985		105.500,00	5.500,00			30-dez-09	30-jun-12	Adimplente

2	031060346		1.018.600,00	31.000,00	395.040,00	395.040,00	31-dez-09	31-dez-11	Adimplente
2	031057162		310.300,00	15.000,00			31-dez-09	30-mar-11	Adimplente
2	031055904		408.200,00	14.000,00			31-dez-09	30-mar-11	Adimplente
2	031719559		5.877.500,00	587.750,00			31-dez-09	18-dez-11	Adimplente
2	031054195		108.324,17	10.124,17			30-dez-09	30-nov-11	Adimplente
2	031057508		115.207,92	17.007,92			30-dez-09	30-ago-11	Adimplente
2	031057494		114.249,52	16.049,52			30-dez-09	30-jun-11	Adimplente
2	031055891		460.512,87	115.762,87			31-dez-09	30-dez-11	Adimplente
2	031060232		153.439,61	55.239,61			31-dez-09	31-mar-11	Adimplente
2	031055569		131.225,99	33.025,99			30-dez-09	31-jul-11	Adimplente
2	031057276		134.035,36	35.835,36			31-dez-09	31-mar-11	Adimplente
2	031056032		101.146,00	2.946,00			31-dez-09	31-jul-11	Adimplente
2	031719111		100.204,08	2.004,08			31-dez-09	31-jul-11	Adimplente
2	031057380		111.206,84	13.006,84			31-dez-09	31-mar-11	Adimplente
2	031056365		188.337,79	90.137,79			29-dez-09	31-dez-11	Adimplente
2	031056251		132.249,82	34.049,82			31-dez-09	31-mar-11	Adimplente
2	031055673		149.535,97	51.335,97			31-dez-09	31-mar-11	Adimplente
2	031055349		588.115,15	95.015,15	98.620,00	98.620,00	31-dez-09	31-mar-11	Adimplente
2	031055787		545.557,26	52.457,26			31-dez-09	31-mar-11	Adimplente
2	031053953		149.948,98	2.998,98			29-dez-09	31-ago-11	Adimplente
2	031053734		101.146,00	2.946,00			30-dez-09	30-jun-12	Adimplente
2	031054081		103.000,00	4.800,00			30-dez-09	30-jun-12	Adimplente
2	031060128		306.500,00	6.500,00			31-dez-09	31-mar-11	Adimplente
2	031060014		360.500,00	10.500,00			31-dez-09	05-mar-12	Adimplente
2	031760062		100.789,99	2.589,99			31-dez-09	31-dez-11	Adimplente
2	031057058		408.200,00	8.200,00			31-dez-09	31-jan-12	Adimplente
2	031056584		2.853.057,03	285.305,70			31-dez-09	08-dez-11	Adimplente
2	031054750		748.179,33	74.817,93			31-dez-09	08-dez-11	Adimplente
2	031054864		1.650.000,00	165.000,00			31-dez-09	08-dez-11	Adimplente
2	031056479		405.429,82	40.542,98			31-dez-09	08-dez-11	Adimplente
2	031055235		5.684.445,00	568.445,00	1.121.400,00	1.023.200,00	31-dez-09	08-dez-11	Adimplente
2	030880104		101.000,00	2.800,00			28-dez-09	20-jun-11	Adimplente
2	030878945		151.494,84	4.544,84	146.950,00	146.950,00	31-dez-09	17-jun-11	Adimplente
2	030879188		467.000,00	23.350,00	443.650,00	443.650,00	31-dez-09	09-mai-11	Adimplente
2	030880218		435.858,32	140.558,32			31-dez-09	30-mar-12	Adimplente

2	030879074		468.354,50	24.704,50			31-dez-09	30-mar-11	Adimplente
2	030879292		418.080,78	23.880,78			31-dez-09	30-mar-11	Adimplente
2	030879305		172.634,84	25.684,84			31-dez-09	30-mar-11	Adimplente
2	030878613		566.254,87	73.154,87			31-dez-09	04-dez-11	Adimplente
2	030878727		211.902,67	15.502,67			29-dez-09	30-mar-11	Adimplente
2	030879419		561.533,08	68.433,08			31-dez-09	30-jun-12	Adimplente
2	030879524		404.055,00	9.855,00			31-dez-09	17-mar-11	Adimplente
2	030878831		108.020,00	9.820,00			31-dez-09	30-ago-11	Adimplente
2	031515975		309.000,00	9.000,00	60.000,00	60.000,00	31-dez-09	30-abr-11	Adimplente
2	031321058		210.500,00	4.210,00			31-dez-09	30-jun-12	Adimplente
2	031294849		7.121.702,20	765.810,20			31-dez-09	30-ago-11	Adimplente
2	031515538		19.782.921,07	1.982.321,07			31-dez-09	31-dez-11	Adimplente
2	031291001		508.255,15	15.155,15			31-dez-09	30-nov-11	Adimplente
2	031309667		302.800,00	7.500,00			10-fev-10	06-jul-11	Adimplente
2	031281653		101.238,00	3.038,00	98.200,00	98.200,00	31-dez-09	01-dez-10	Adimplente
2	031289842		102.300,00	4.100,00			31-dez-09	30-nov-11	Adimplente
2	031338788		1.007.755,00	20.155,00			31-dez-09	28-fev-12	Adimplente
2	031329029		1.123.500,00	86.450,00			31-dez-09	31-dez-11	Adimplente
2	031275859		202.292,00	5.892,00			31-dez-09	30-jun-11	Adimplente
2	031724660		204.400,00	8.000,00			31-dez-09	19-nov-11	Adimplente
2	031320251		354.750,00	10.000,00			31-dez-09	15-out-11	Adimplente
2	031284053		146.194,25	9.134,25			31-dez-09	26-dez-11	Adimplente
2	031281098		232.070,00	6.000,00			31-dez-09	26-dez-11	Adimplente
2	031310246		4.502.000,00	180.481,00			31-dez-09	26-dez-11	Adimplente
2	031289288		218.464,63	71.514,63			31-dez-09	31-dez-11	Adimplente
2	031290422		310.842,10	15.542,10			31-dez-09	05-mai-12	Adimplente
2	031291229		314.644,71	19.344,71			31-dez-09	05-set-11	Adimplente
2	031282896		152.024,71	5.074,71			31-dez-09	05-set-11	Adimplente
2	031282678		256.566,14	10.716,14			31-dez-09	05-set-11	Adimplente
2	031337659		649.888,99	57.888,99			31-dez-09	31-jul-11	Adimplente
2	031280418		100.935,12	2.735,12			31-dez-09	30-mar-11	Adimplente
2	031718752		110.558,78	12.358,78			31-dez-09	30-set-11	Adimplente
2	031339920		413.703,63	19.503,63			31-dez-09	31-mar-11	Adimplente
2	031338236		402.245,00	8.045,00			31-dez-09	31-mar-11	Adimplente
2	031338340		302.098,84	6.798,84			31-dez-09	31-mar-11	Adimplente

2	031338018		402.245,00	8.045,00			31-dez-09	31-mar-11	Adimplente
2	031299292		220.000,00	23.600,00			31-dez-09	30-abr-11	Adimplente
2	031318436		1.520.000,00	136.800,00			30-dez-09	30-mar-12	Adimplente
2	031720680		269.846,25	23.996,25			31-dez-09	31-mar-12	Adimplente
2	031306046		301.326,53	6.026,53			31-dez-09	31-mar-11	Adimplente
2	031313084		151.000,00	4.050,00			31-dez-09	30-mar-11	Adimplente
2	031336183		109.323,36	11.123,36			31-dez-09	31-mai-11	Adimplente
2	031285207		140.793,43	3.733,43			31-dez-09	20-mar-11	Adimplente
2	031330829		150.000,00	3.050,00			31-dez-09	20-fev-13	Adimplente
2	031281871		105.943,64	7.743,64	117.840,00	19.640,00	31-dez-09	20-jun-12	Adimplente
2	031290860		149.948,98	2.998,98			31-dez-09	20-nov-11	Adimplente
2	031279492		101.675,59	3.475,59			31-dez-09	20-jun-12	Adimplente
2	031290087		773.931,34	181.931,34			31-dez-09	20-mai-12	Adimplente
2	031290641		462.335,10	167.035,10			31-dez-09	20-ago-11	Adimplente
2	031338674		140.000,00	2.940,00			31-dez-09	20-abr-12	Adimplente
2	031326400		103.198,20	4.998,20			31-dez-09	30-mar-11	Adimplente
2	031337094		597.090,82	153.440,82			31-dez-09	30-jun-12	Adimplente
2	031337211		351.000,00	55.700,00			31-dez-09	30-jun-11	Adimplente
2	031333553		211.000,00	14.600,00			31-dez-09	24-jun-11	Adimplente
2	031339147		501.154,86	106.954,86			31-dez-09	31-mar-11	Adimplente
2	031331626		250.867,36	5.017,36			31-dez-09	28-fev-11	Adimplente
2	031335272		885.678,93	590.378,93			31-dez-09	31-mai-12	Adimplente
2	031340833		109.989,02	11.789,02			31-dez-09	31-mai-12	Adimplente
2	031336300		106.500,00	8.300,00			31-dez-09	31-mar-12	Adimplente
2	031339816		112.649,91	14.449,91			31-dez-09	31-mai-12	Adimplente
2	031336529		151.474,06	53.274,06			31-dez-09	30-jun-12	Adimplente
2	031316833		241.851,90	45.451,90			31-dez-09	31-jul-11	Adimplente
2	031316497		155.140,24	8.190,24			31-dez-09	31-mar-11	Adimplente
2	031337981		105.173,53	6.973,53			31-dez-09	31-mai-12	Adimplente
2	031316279		194.177,09	95.977,09	98.200,00	98.200,00	31-dez-09	09-dez-11	Adimplente
2	031618518		525.317,89	32.217,89			31-dez-09	31-mar-11	Adimplente
2	031337544		402.264,89	8.064,89			31-dez-09	30-abr-11	Adimplente
2	031315472		517.500,00	24.400,00			30-dez-09	30-nov-11	Adimplente
2	031316051		517.500,00	24.400,00			31-dez-09	31-dez-11	Adimplente
2	031333115		600.000,00	106.900,00			31-dez-09	30-jun-11	Adimplente
2	031332422		149.949,00	2.999,00			31-dez-09	30-nov-11	Adimplente
2	031302491		1.017.600,00	30.000,00			31-dez-09	05-jul-11	Adimplente

			0						
2	031276091		503.163,27	10.063,27			31-dez-09	31-mar-11	Adimplente
2	031302055		352.657,23	57.357,23			31-dez-09	30-mar-11	Adimplente
2	031334359		156.812,49	9.862,49			31-dez-09	30-mar-11	Adimplente
2	031338560		705.359,04	14.459,04			31-dez-09	30-jun-11	Adimplente
2	031340051		460.494,68	66.294,68			31-dez-09	30-jun-11	Adimplente
2	031332204		110.364,00	12.164,00			31-dez-09	31-dez-11	Adimplente
2	031335054		1.209.591,84	24.191,84			31-dez-09	31-jan-12	Adimplente
2	031329247		1.234.500,00	246.900,00			31-dez-09	30-jun-11	Adimplente
2	031331062		359.750,00	15.000,00			31-dez-09	30-nov-11	Adimplente
2	031338905		181.300,00	34.350,00			31-dez-09	30-jun-11	Adimplente
2	031330601		123.908,07	11.573,07			31-dez-09	20-set-11	Adimplente
2	031330483		143.621,24	16.451,24			31-dez-09	20-set-11	Adimplente
2	031304430		104.983,54	6.783,54			31-dez-09	30-ago-11	Adimplente
2	031333667		105.950,00	7.750,00			31-dez-09	17-dez-11	Adimplente
2	031335490		258.103,25	12.253,25			31-dez-09	31-jul-11	Adimplente
2	031334578		209.641,39	13.241,39			31-dez-09	30-jun-12	Adimplente
2	031330265		130.760,57	32.560,57	98.200,00	98.200,00	31-dez-09	31-mar-11	Adimplente
2	031340497		817.870,62	126.970,62			31-dez-09	30-out-12	Adimplente
2	031340383		215.293,88	18.893,88			31-dez-09	30-jul-12	Adimplente
2	031335722		351.785,71	7.035,71			31-dez-09	31-ago-11	Adimplente
2	031525323		1.073.478,26	85.878,26			31-dez-09	30-dez-11	Adimplente
2	031336414		1.839.499,19	851.899,19			31-dez-09	30-mar-11	Adimplente
2	031339033		2.115.378,60	138.778,60			31-dez-09	31-mai-11	Adimplente
2	031323215		200.410,00	4.010,00			31-dez-09	30-dez-11	Adimplente
2	031618286		1.007.755,10	20.155,10			31-dez-09	12-dez-11	Adimplente
2	031322418		102.700,00	4.500,00			31-dez-09	30-jul-11	Adimplente
2	031340729		304.520,00	9.220,00			31-dez-09	30-mar-11	Adimplente
2	031309885		154.000,00	7.050,00			31-dez-09	31-out-11	Adimplente
2	031312287		133.504,00	35.304,00			31-dez-09	30-jun-11	Adimplente
2	031514833		1.021.000,00	21.000,00			31-dez-09	30-nov-11	Adimplente
2	031292026		2.040.816,33	40.816,33			31-dez-09	30-nov-11	Adimplente
2	031337877		101.146,00	2.946,00			31-dez-09	30-nov-11	Adimplente
2	031333771		202.585,00	6.185,00	70.704,00	70.704,00	31-dez-09	31-mar-12	Adimplente

2	031328888		145.600,00	8.540,00			31-dez-09	30-mar-11	Adimplente
2	031294285		6.660.877,50	134.877,50	1.305.200,00	1.305.200,00	31-dez-09	31-mar-11	Adimplente
2	031324012		301.327,00	6.027,00			31-dez-09	30-jun-11	Adimplente
2	031325604		331.673,73	36.373,73			31-dez-09	30-jun-11	Adimplente
2	031329685		450.203,96	56.003,96			31-dez-09	30-jun-11	Adimplente
2	031333001		206.041,08	9.641,08			31-dez-09	31-mar-11	Adimplente
2	031525219		200.408,16	4.008,16			31-dez-09	30-mai-11	Adimplente
2	031332087		157.500,00	10.550,00			31-dez-09	30-mar-11	Adimplente
2	031323098		325.627,26	30.327,26			31-dez-09	30-mar-11	Adimplente
2	031302273		216.040,00	19.640,00			31-dez-09	30-mar-11	Adimplente
2	031315254		1.057.359,97	57.359,97			31-dez-09	11-dez-11	Adimplente
2	031321612		1.022.600,00	35.000,00	197.520,00	197.520,00	31-dez-09	11-dez-11	Adimplente
2	031313201		5.190.780,00	247.180,00	4.413.353,94	4.413.353,94	31-dez-09	05-dez-11	Adimplente
2	031334244		200.408,16	4.008,16			31-dez-09	30-mar-11	Adimplente
2	031341076		315.754,42	20.454,42	59.060,00	59.060,00	31-dez-09	30-mar-11	Adimplente
2	031337325		385.459,56	90.159,56			31-dez-09	30-mar-11	Adimplente
2	031294621		719.687,50	28.787,50	261.712,93	261.712,93	31-dez-09	18-dez-11	Adimplente
2	031340615		304.160,00	8.860,00			31-dez-09	30-mar-11	Adimplente
2	031518261		294.238,00	8.828,00			31-dez-09	30-jun-12	Adimplente
2	031300451		1.050.000,00	50.000,00			31-dez-09	05-mai-11	Adimplente
2	031516886		1.111.111,11	111.111,11			31-dez-09	31-out-11	Adimplente
2	031312404		413.910,00	19.710,00			31-dez-09	30-out-11	Adimplente
2	031315818		621.600,00	29.600,00			31-dez-09	03-ago-11	Adimplente
2	031334682		529.000,00	35.900,00			30-dez-09	30-set-11	Adimplente
2	031340501		543.100,00	50.000,00			31-dez-09	31-ago-11	Adimplente
2	031278813		3.113.880,00	148.280,00			31-dez-09	16-dez-11	Adimplente
2	031718314		1.052.631,58	52.631,58			31-dez-09	30-nov-11	Adimplente
2	031307626		352.250,00	7.500,00			31-dez-09	11-mai-11	Adimplente
2	031290204		1.080.000,00	80.000,00			31-dez-09	30-nov-11	Adimplente
2	031293260		1.030.400,00	30.400,00			31-dez-09	30-nov-11	Adimplente
2	031320815		429.462,19	29.462,19			31-dez-09	30-set-11	Adimplente
2	031298831		631.412,40	31.412,40			31-dez-09	31-ago-11	Adimplente
2	031283256						31-dez-	31-dez-	Adimplente

			618.500,00	18.500,00			09	10	
2	031318874		1.050.351,50	50.351,50	434.399,99	336.199,99	31-dez-09	29-mai-11	Adimplente
2	031309001		156.122,44	6.122,44			31-dez-09	31-dez-11	Adimplente
2	031317630		122.448,98	2.448,98			31-dez-09	28-fev-12	Adimplente
2	031317859		122.448,98	2.448,98			31-dez-09	31-ago-11	Adimplente
2	031317411		122.448,98	2.448,98			31-dez-09	31-ago-11	Adimplente
2	031317294		102.040,82	2.040,82			31-dez-09	31-ago-11	Adimplente
2	031283693		351.950,00	7.200,00			31-dez-09	31-jan-12	Adimplente
2	031318218		306.122,45	6.122,45			31-dez-09	31-dez-11	Adimplente
2	031318091		204.081,63	4.081,63			31-dez-09	31-dez-11	Adimplente
2	031519622		510.204,08	10.204,08			31-dez-09	31-dez-11	Adimplente
2	031311262		520.834,00	20.834,00			31-dez-09	31-dez-11	Adimplente
2	031515861		357.143,00	7.143,00			31-dez-09	31-jan-12	Adimplente
2	031314882		316.275,19	16.275,19			31-dez-09	30-jan-12	Adimplente
2	031297033		833.340,00	33.340,00			31-dez-09	31-jan-12	Adimplente
2	031336966		146.505,00	4.500,00			31-dez-09	20-mai-11	Adimplente
2	031517579		301.326,53	6.026,53			31-dez-09	30-jun-12	Adimplente
2	031516668		212.484,76	6.194,76			31-dez-09	30-jun-12	Adimplente
2	031293606		4.162.750,00	208.150,00			31-dez-09	26-dez-11	Adimplente
2	031293488		10.409.100,00	520.500,00			31-dez-09	30-jul-11	Adimplente
2	031299074		657.778,00	65.778,00			31-dez-09	31-jul-11	Adimplente
2	031336079		404.200,00	10.000,00			31-dez-09	29-jun-11	Adimplente
2	031336852		250.950,00	5.100,00			31-dez-09	25-dez-11	Adimplente
2	031314008		1.030.927,84	30.927,84			31-dez-09	31-jan-12	Adimplente
2	031327644		309.079,84	13.779,84			31-dez-09	31-dez-11	Adimplente
2	031315035		306.300,00	6.300,00			31-dez-09	30-jan-12	Adimplente
2	031329802		612.245,00	12.245,00			31-dez-09	31-dez-11	Adimplente
2	031308860		515.000,00	15.000,00			31-dez-09	05-nov-11	Adimplente
2	031294402		2.041.000,00	41.000,00			24-nov-10	24-nov-11	Adimplente
2	031310801		524.000,00	24.000,00			31-dez-09	31-mar-11	Adimplente
2	031308641		301.275,00	8.775,00			31-dez-09	31-mar-11	Adimplente
2	031669252		512.000,00	12.000,00			04-mar-10	31-mar-11	Adimplente
2	031516554		207.455,57	11.055,57	196.400,00	196.400,00	31-dez-09	31-mar-11	Adimplente
2	031300232		487.500,00	9.750,00			31-dez-09	05-mai-12	Adimplente
2	031304878		510.205,00	10.205,00	101.700,00	101.700,00	31-dez-09	05-nov-11	Adimplente

2	031305468		560.000,00	60.000,00			31-dez-09	05-nov-11	Adimplente
2	031669147		505.650,00	10.150,00			31-dez-09	05-nov-11	Adimplente
2	031617261		505.150,00	10.150,00			31-dez-09	05-nov-11	Adimplente
2	031311480		640.000,00	15.000,00			31-dez-09	05-set-11	Adimplente
2	031309229		413.000,00	13.000,00			31-dez-09	05-mai-12	Adimplente
2	031322637		412.905,99	18.705,99			31-dez-09	05-mai-12	Adimplente
2	031300898		750.750,00	68.250,00			31-dez-09	31-mar-11	Adimplente
2	031309447		306.123,00	6.123,00	162.190,00	63.990,00	31-dez-09	05-mai-12	Adimplente
2	031284835		1.020.408,16	20.408,16			31-dez-09	05-nov-11	Adimplente
2	031328660		304.160,00	8.860,00	59.060,00	59.060,00	31-dez-09	05-nov-11	Adimplente
2	031304650		500.000,00	12.500,00			31-dez-09	31-mar-11	Adimplente
2	031280637		500.000,00	12.500,00			31-dez-09	31-mar-11	Adimplente
2	031311826		525.000,00	25.000,00			31-dez-09	05-mar-12	Adimplente
2	031517027		351.800,00	7.050,00			31-dez-09	31-mar-11	Adimplente
2	031335168		305.000,00	9.700,00			31-dez-09	31-mar-11	Adimplente
2	031301258		1.020.408,17	20.408,17	1.000.000,00	1.000.000,00	31-dez-09	01-dez-11	Adimplente
2	031291885		2.044.431,55	44.431,55	400.000,00	400.000,00	31-dez-09	04-dez-11	Adimplente
2	031725364		154.300,00	7.350,00			31-dez-09	30-mar-11	Adimplente
2	031288827		402.244,90	8.044,90			31-dez-09	31-mar-11	Adimplente
2	031332974		304.433,00	9.133,00			31-dez-09	31-mar-11	Adimplente
2	031302837		125.532,90	27.332,90			31-dez-09	30-mar-11	Adimplente
2	031330046		616.671,83	24.671,83			31-dez-09	30-mar-12	Adimplente
2	031305804		1.650.000,00	150.000,00			31-dez-09	30-jul-11	Adimplente
2	031320032		1.639.856,76	139.856,76			31-dez-09	30-jul-11	Adimplente
2	031314226		649.789,37	249.789,37			31-dez-09	30-nov-11	Adimplente
2	031306601		539.593,07	39.593,07	83.450,00	83.450,00	31-dez-09	30-jul-11	Adimplente
2	031291667		511.433,44	11.433,44			31-dez-09	15-dez-11	Adimplente
2	031339366		402.244,90	8.044,90			31-dez-09	30-jun-11	Adimplente
2	031294067		10.383.030,00	494.430,00			31-dez-09	30-jun-11	Adimplente
2	031293824		5.492.888,89	549.288,89			31-dez-09	31-mar-11	Adimplente
2	031542375		228.301,52	81.351,52			31-dez-09	30-nov-11	Adimplente
2	031315691		536.100,00	43.000,00			31-dez-09	31-jan-12	Adimplente
2	031303415		1.017.228,00	29.628,00	496.960,32	496.960,32	31-dez-09	18-dez-11	Adimplente

2	031296892		508.100,00	15.000,00			31-dez-09	18-dez-11	Adimplente
2	031725583		178.159,11	31.209,11			31-dez-09	30-mar-13	Adimplente
2	031323871		101.889,27	3.689,27	19.640,00	19.640,00	31-dez-09	31-jul-11	Adimplente
2	031474643		201.471,55	5.071,55	39.280,00	39.280,00	31-dez-09	05-mai-12	Adimplente
2	031514947		1.086.956,52	86.956,52			31-dez-09	20-mar-12	Adimplente
2	031339252		108.506,60	10.306,60			31-dez-09	20-set-11	Adimplente
2	031518939		204.100,00	4.100,00			31-dez-09	20-set-11	Adimplente
2	031312069		306.494,73	6.494,73			31-dez-09	20-set-11	Adimplente
2	031339699		139.884,73	2.824,73	27.412,00	27.412,00	31-dez-09	16-set-11	Adimplente
2	031328440		102.928,45	4.728,45			31-dez-09	20-nov-12	Adimplente
2	031326065		146.633,63	19.463,63			31-dez-09	20-mar-12	Adimplente
2	031517914		2.229.615,44	329.615,44			31-dez-09	20-set-11	Adimplente
2	031519068		204.163,76	4.163,76			31-dez-09	20-set-11	Adimplente
2	031339702		140.000,04	2.940,04			31-dez-09	20-set-11	Adimplente
2	031282459		380.691,48	79.221,48			31-dez-09	20-mar-11	Adimplente
2	031516116		155.000,00	5.000,00			31-dez-09	30-jun-12	Adimplente
2	031334796		104.741,13	6.541,13			31-dez-09	31-jul-11	Adimplente
2	031331407		532.647,04	39.547,04			31-dez-09	31-jul-11	Adimplente
2	031321276		149.948,98	2.998,98			31-dez-09	30-jun-12	Adimplente
2	031793277		564.212,00	71.112,00			31-dez-09	31-jul-11	Adimplente
2	031333229		1.165.110,07	128.060,07			31-dez-09	24-jun-11	Adimplente
2	031335618		271.765,97	25.915,97			31-dez-09	31-jul-11	Adimplente
2	031333333		3.963.400,00	800.000,00			31-dez-09	30-jun-12	Adimplente
2	031319015		267.228,26	21.378,26	171.234,53	171.234,53	31-dez-09	31-mai-11	Adimplente
2	031304095		269.030,00	69.030,00			31-dez-09	31-mai-12	Adimplente
2	031336633		204.283,44	24.283,44			31-dez-09	31-mai-11	Adimplente
2	031718866		161.791,29	15.541,29			31-dez-09	30-jun-12	Adimplente
2	031288481		250.229,26	100.229,26			31-dez-09	30-jun-12	Adimplente
2	031333447		208.455,18	12.055,18			31-dez-09	30-jun-12	Adimplente
2	031335940		154.500,00	4.500,00			31-dez-09	31-jul-11	Adimplente
2	031515757		157.284,25	7.284,25			31-dez-09	30-jun-12	Adimplente
2	031328222		280.177,66	48.819,60			31-dez-09	30-jun-12	Adimplente
2	031322291		327.432,77	32.132,77			31-dez-09	31-out-11	Adimplente
2	031313648		104.925,87	6.725,87	7.698,88	7.698,88	31-dez-09	30-jun-12	Adimplente
2	031332756		171.350,82	24.400,82			31-dez-09	31-mar-11	Adimplente

2	031326847		132.021,48	33.821,48			31-dez-09	31-dez-11	Adimplente
2	031331280		103.917,30	5.717,30	98.200,00	98.200,00	31-dez-09	31-dez-10	Adimplente
2	031302619		323.155,25	77.305,25			31-dez-09	31-dez-11	Adimplente
2	031759827		204.081,63	4.081,63			31-dez-09	31-jul-11	Adimplente
2	031326629		250.206,17	53.806,17			31-dez-09	31-jul-11	Adimplente
2	031292682		5.498.179,00	439.855,00			31-dez-09	31-jul-11	Adimplente
2	031325268		214.607,36	18.207,36	54.029,64	54.029,64	31-dez-09	31-jul-11	Adimplente
2	031669702		149.948,98	2.998,98			31-dez-09	31-jul-11	Adimplente
2	031334463		225.316,39	28.916,39	39.280,00	39.280,00	31-dez-09	11-jul-11	Adimplente
2	031325049		172.502,92	74.302,92	12.451,76	12.451,76	31-dez-09	31-jul-11	Adimplente
2	031299638		153.061,22	3.061,22	30.000,00	30.000,00	31-dez-09	31-jul-11	Adimplente
2	031279610		153.045,70	3.045,70			31-dez-09	31-dez-11	Adimplente
2	031305687		215.517,65	15.517,65			31-dez-09	31-mar-11	Adimplente
2	031334026		371.951,63	76.651,63			31-dez-09	31-mar-11	Adimplente
2	031279274		209.263,89	12.863,89	3.456,64	3.456,64	31-dez-09	17-dez-11	Adimplente
2	031338122		118.732,40	20.532,40			31-dez-09	31-mar-11	Adimplente
2	031303634		215.875,15	15.875,15			31-dez-09	31-mar-11	Adimplente
2	031516448		210.430,40	10.430,40	200.000,00	200.000,00	31-dez-09	31-mar-11	Adimplente
2	031325486		5.498.179,60	439.855,60			31-dez-09	30-out-12	Adimplente
2	031280856		372.772,84	72.772,84			31-dez-09	30-out-12	Adimplente
2	031719777		156.850,01	58.650,01			31-dez-09	30-out-12	Adimplente
2	031297252		199.463,30	49.463,30			31-dez-09	30-jun-11	Adimplente
2	031306829		294.650,08	94.650,08			31-dez-09	30-out-12	Adimplente
2	031525437		110.000,00	11.800,00			31-dez-09	30-out-12	Adimplente
2	031329466		431.027,10	234.627,10			31-dez-09	31-jul-11	Adimplente
2	031300014		213.600,00	13.600,00			31-dez-09	30-jul-12	Adimplente
2	031303853		230.215,49	30.215,49			31-dez-09	30-jul-12	Adimplente
2	031524629		202.400,00	6.000,00			31-dez-09	30-mai-11	Adimplente
2	031517800		239.199,29	39.199,29	9.320,00	9.320,00	31-dez-09	30-dez-11	Adimplente
2	031332860		213.479,00	17.079,00	13.610,52	13.610,52	31-dez-09	30-dez-11	Adimplente
2	031514729		351.544,57	56.244,57			31-dez-09	09-out-11	Adimplente
2	031318656		341.207,73	41.207,73			31-dez-09	20-out-11	Adimplente
2	031292244		306.875,21	11.575,21			31-dez-09	30-mar-11	Adimplente
2	031510968		115.522,26	17.322,26	19.640,00	19.640,00	31-dez-09	30-nov-11	Adimplente
2	031285080		3.500.000,00	350.000,00			31-dez-09	30-dez-11	Adimplente
2	031518042		306.200,00	6.200,00			31-dez-09	30-dez-11	Adimplente

2	031316615		1.012.600,00	25.000,00			31-dez-09	30-dez-11	Adimplente
2	031310465		246.836,00	96.836,00			31-dez-09	30-set-11	Adimplente
2	031312841		291.305,17	41.305,17			31-dez-09	30-ago-11	Adimplente
2	031518489		1.158.141,08	158.141,08			31-dez-09	30-dez-11	Adimplente
2	031322856		126.241,75	4.016,75			31-dez-09	31-ago-11	Adimplente
2	031340165		130.026,59	7.801,59			31-dez-09	31-mar-11	Adimplente
2	031322073		151.930,00	4.980,00			31-dez-09	31-mai-12	Adimplente
2	031324230		206.500,00	6.500,00			31-dez-09	31-mai-12	Adimplente
2	031319671		268.073,65	71.673,65			31-dez-09	19-dez-11	Adimplente
2	031280291		255.382,79	5.382,79			31-dez-09	30-jun-11	Adimplente
2	031295877		360.500,00	10.500,00			31-dez-09	30-jul-11	Adimplente
2	031720807		310.000,00	10.000,00			31-dez-09	19-dez-11	Adimplente
2	031616797		333.333,33	33.333,33			31-dez-09	08-dez-11	Adimplente
2	031313867		421.592,12	121.592,12			31-dez-09	11-dez-11	Adimplente
2	031303298		2.048.968,00	88.968,00			31-dez-09	17-dez-11	Adimplente
2	031321830		312.000,00	12.000,00			31-dez-09	20-dez-11	Adimplente
2	031517797		1.068.225,92	68.225,92			31-dez-09	08-dez-11	Adimplente
2	031718533		306.123,00	6.123,00			31-dez-09	07-dez-11	Adimplente
2	031301039		306.123,00	6.123,00			31-dez-09	03-dez-11	Adimplente
2	031603379		333.333,33	33.333,33			31-dez-09	08-dez-11	Adimplente
2	031320479		309.000,00	9.000,00			31-dez-09	02-dez-11	Adimplente
2	031307407		500.000,00	12.500,00			31-dez-09	31-mar-11	Adimplente
2	031297470		524.000,00	24.000,00			31-dez-09	31-mar-11	Adimplente
2	031284617		2.054.600,00	78.000,00			31-dez-09	30-nov-11	Adimplente
2	031306483		520.000,00	20.000,00			31-dez-09	05-set-11	Adimplente
2	031299857		510.205,00	10.205,00			31-dez-09	05-jul-11	Adimplente
2	031307844		525.000,00	31.900,00			31-dez-09	31-mar-11	Adimplente
2	031308204		510.204,08	10.204,08			31-dez-09	05-mar-12	Adimplente
2	031284271		309.278,35	9.278,35			31-dez-09	19-dez-11	Adimplente
2	031292463		2.040.816,33	40.816,33	498.200,00	400.000,00	31-dez-09	12-dez-11	Adimplente
2	031284499		312.000,00	12.000,00			31-dez-09	12-dez-11	Adimplente
2	031732747		306.122,45	6.122,45			31-dez-09	08-dez-11	Adimplente
2	031319233		309.278,35	9.278,35	158.200,00	60.000,00	31-dez-09	03-dez-11	Adimplente
2	031718428		330.000,00	30.000,00			31-dez-09	15-dez-11	Adimplente
2	031305021						31-dez-	31-mar-	Adimplente

			512.500,00	12.500,00			09	11	
2	031296455		306.300,00	6.300,00			31-dez-09	30-jul-11	Adimplente
2	031296236		312.000,00	12.000,00			31-dez-09	30-jul-11	Adimplente
2	031295211		306.122,45	6.122,45			31-dez-09	30-mai-11	Adimplente
2	031280073		357.919,90	7.919,90			31-dez-09	30-jul-11	Adimplente
2	031279056		310.000,00	10.000,00			31-dez-09	30-ago-11	Adimplente
2	031515423		309.000,00	9.000,00			31-dez-09	30-ago-11	Adimplente
2	031296674		255.102,04	5.102,04			31-dez-09	30-jul-11	Adimplente
2	031295659		315.000,00	15.000,00			31-dez-09	30-jun-11	Adimplente
2	031279838		720.000,00	20.000,00			31-dez-09	30-set-11	Adimplente
2	031296018		306.122,45	6.122,45			31-dez-09	30-jun-11	Adimplente
2	031616683		333.333,33	33.333,33			31-dez-09	08-dez-11	Adimplente
2	031319899		306.123,00	6.123,00			31-dez-09	13-dez-11	Adimplente
2	031616800		306.123,00	6.123,00			31-dez-09	08-dez-11	Adimplente
2	031301695		226.423,90	26.423,90			31-dez-09	30-jun-12	Adimplente
2	031324896		155.000,00	5.000,00			31-dez-09	30-jun-12	Adimplente
2	031301812		102.040,82	2.040,82			31-dez-09	30-jun-12	Adimplente
2	031303070		150.370,13	50.370,13			31-dez-09	30-jun-12	Adimplente
2	031336297		164.072,01	14.072,01			31-dez-09	30-jun-12	Adimplente
2	031301476		220.041,12	24.041,12			31-dez-09	30-jun-12	Adimplente
2	031282012		160.051,21	10.051,21			31-dez-09	31-jul-11	Adimplente
2	031289624		165.042,41	18.092,41			31-dez-09	30-abr-11	Adimplente
2	031306265		107.555,00	2.555,00	38.157,00	38.157,00	31-dez-09	31-mar-11	Adimplente
2	031283037		120.678,35	13.288,35			31-dez-09	30-jul-12	Adimplente
2	031307062		249.427,58	53.027,58			31-dez-09	30-jul-12	Adimplente
2	031297699		158.529,20	11.579,20			31-dez-09	31-mar-11	Adimplente
2	031515192		3.700.621,73	110.921,73			31-dez-09	31-dez-11	Adimplente
2	031616914		18.915.328,09	1.915.328,09			31-dez-09	31-dez-11	Adimplente
2	031520202		5.033.200,41	100.664,01			31-dez-09	31-dez-11	Adimplente
2	031525875		364.584,00	14.584,00			31-dez-09	31-dez-11	Adimplente
2	031515205		2.187.548,87	187.548,87			31-dez-09	30-jun-12	Adimplente
2	031523591		1.100.000,00	100.000,00			31-dez-09	05-set-11	Adimplente
2	031514615		1.500.000,00	37.500,00			31-dez-09	31-mar-11	Adimplente
2	031525657		4.559.682,85	364.775,00			31-dez-09	30-jul-11	Adimplente
2	031526568						31-dez-09	05-mai-11	Adimplente

			219.912,00	4.312,00			09	12	
2	031542157		227.969,10	4.869,10			31-dez-09	05-mai-12	Adimplente
2	031521779		224.708,62	4.708,62			31-dez-09	05-mai-12	Adimplente
2	031521665		207.166,71	7.166,71	200.000,00	200.000,00	31-dez-09	05-mai-12	Adimplente
2	031526903		213.048,39	13.048,39			31-dez-09	05-mai-12	Adimplente
2	031526453		327.534,15	27.534,15			31-dez-09	20-fev-12	Adimplente
2	031522242		316.838,55	16.838,55	116.400,00	116.400,00	31-dez-09	20-mai-12	Adimplente
2	031527697		218.690,78	4.890,78	42.760,00	42.760,00	31-dez-09	20-ago-12	Adimplente
2	031520754		321.677,71	76.677,71			31-dez-09	30-jun-11	Adimplente
2	031526786		247.448,98	4.948,98			31-dez-09	30-set-11	Adimplente
2	031542261		255.103,00	5.103,00			31-dez-09	30-abr-11	Adimplente
2	031521445		546.911,40	46.911,40	100.000,00	100.000,00	31-dez-09	20-mar-11	Adimplente
2	031527031		465.005,03	33.108,03			31-dez-09	16-set-11	Adimplente
2	031521009		283.202,67	33.202,67	50.000,00	50.000,00	31-dez-09	20-mar-11	Adimplente
2	031521113		207.040,99	7.040,99	80.000,00	80.000,00	31-dez-09	20-mar-11	Adimplente
2	031521551		318.463,42	18.463,42			31-dez-09	31-mai-11	Adimplente
2	031526890		326.100,00	26.100,00	300.000,00	300.000,00	31-dez-09	30-jun-11	Adimplente
2	031522024		306.000,97	6.000,97			31-dez-09	31-dez-11	Adimplente
2	031519955		207.646,00	6.060,00			31-dez-09	26-jan-12	Adimplente
2	031521883		315.000,00	15.000,00			31-dez-09	30-jul-11	Adimplente
2	031520316		306.123,00	6.123,00			31-dez-09	20-mar-12	Adimplente
2	031541914		276.981,63	26.981,63			31-dez-09	20-mar-11	Adimplente
2	031522357		309.995,31	9.995,31			31-dez-09	31-dez-11	Adimplente
2	031521227		1.783.595,78	178.359,58			31-dez-09	30-jun-11	Adimplente
2	031522576		359.664,40	9.664,40	96.880,00	96.880,00	31-dez-09	20-mar-12	Adimplente
2	031520649		1.169.321,51	28.108,11	582.247,08	582.247,08	31-dez-09	20-out-12	Adimplente
2	031522138		312.940,33	12.940,33			31-dez-09	20-ago-12	Adimplente
2	031521997		258.127,30	8.127,30			31-dez-09	20-ago-12	Adimplente
2	031542042		1.618.720,28	618.720,28			31-dez-09	30-jun-11	Adimplente
2	031522461		309.220,93	9.220,93			31-dez-09	20-mar-12	Adimplente
2	031521331		490.276,99	70.276,99			31-dez-09	20-ago-11	Adimplente
2	031520535		289.088,08	9.088,08			31-dez-09	10-jun-11	Adimplente
2	031526234		239.244,45	9.244,45			31-dez-09	05-mai-12	Adimplente
2	031520972		260.499,99	10.499,99			31-dez-09	20-mar-12	Adimplente
2	031522680		408.111,24	28.111,24	76.000,00	76.000,00	31-dez-09	09-ago-11	Adimplente
2	031526348		333.066,61	33.066,61	60.000,00	60.000,00	31-dez-09	31-mar-11	Adimplente
2	031541800						31-dez-	20-mar-	Adimplente

			408.204,40	8.204,40			09	11	
2	031526672		259.516,77	9.516,77			31-dez-09	31-dez-11	Adimplente
2	031527145		119.981,91	3.581,91			31-dez-09	30-jun-12	Adimplente
2	031523822		175.600,00	25.600,00			31-dez-09	24-jun-11	Adimplente
2	031519840		153.070,00	3.070,00			31-dez-09	30-jun-12	Adimplente
2	031542711		562.281,69	362.281,69			31-dez-09	24-jun-11	Adimplente
2	031542607		408.163,27	8.163,27			31-dez-09	24-jun-11	Adimplente
2	031518711		106.248,58	6.248,58			31-dez-09	31-jul-11	Adimplente
2	031516002		13.231.600,00	1.365.000,00			31-dez-09	24-jun-11	Adimplente
2	031520868		458.376,33	58.376,33	95.120,00	95.120,00	31-dez-09	30-jun-12	Adimplente
2	031541350		113.632,95	13.632,95	64.160,00	64.160,00	31-dez-09	30-jun-12	Adimplente
2	031517350		155.000,00	5.000,00			31-dez-09	30-jun-12	Adimplente
2	031527250		328.080,98	132.080,98			31-dez-09	30-mar-12	Adimplente
2	031519736		515.000,00	15.000,00			31-dez-09	31-mar-11	Adimplente
2	031518157		203.176,94	63.176,94			31-dez-09	31-mai-12	Adimplente
2	031518375		106.627,24	6.627,24	20.000,00	20.000,00	31-dez-09	31-mai-12	Adimplente
2	031513704		321.111,70	6.425,00			31-dez-09	24-jun-11	Adimplente
2	031522911		268.118,75	38.118,75	230.000,00	230.000,00	31-dez-09	30-jun-12	Adimplente
2	031519518		269.000,00	19.000,00	250.000,00	250.000,00	31-dez-09	30-out-11	Adimplente
2	031518594		379.872,39	129.872,39			31-dez-09	04-jun-11	Adimplente
2	031522794		102.040,82	2.040,82			31-dez-09	30-jun-12	Adimplente
2	031518825		137.576,65	37.576,65	58.500,00	58.500,00	31-dez-09	30-jun-12	Adimplente
2	031525761		2.197.000,00	197.000,00			31-dez-09	04-nov-11	Adimplente
2	031527700		2.174.000,00	174.000,00			31-dez-09	17-nov-11	Adimplente
2	031526120		166.114,74	16.114,74			31-dez-09	13-set-11	Adimplente
2	031517464		155.000,00	5.000,00			31-dez-09	30-jun-12	Adimplente
2	031515088		813.800,00	24.000,00			31-dez-09	30-jul-11	Adimplente
2	031520420		1.042.271,63	42.271,63	200.000,00	200.000,00	31-dez-09	01-dez-11	Adimplente
2	031514501		10.000.000,00	200.000,00	667.380,00	667.380,00	31-dez-09	31-dez-11	Adimplente
2	031514497		5.825.400,00	233.016,00			31-dez-09	30-nov-11	Adimplente
2	031549435		1.020.409,00	20.409,00			31-dez-09	31-ago-11	Adimplente
2	031473732		566.000,00	16.000,00			31-dez-09	28-fev-12	Adimplente
2	031548962		510.500,00	10.500,00			31-dez-09	31-jan-12	Adimplente
2	031523372		155.000,00	5.000,00			31-dez-09	31-ago-11	Adimplente
2	031552726						31-dez-	31-mar-	Adimplente

			272.020,36	22.020,36			09	12	
2	031552612		522.719,02	22.719,02			31-dez-09	31-ago-11	Adimplente
2	031552276		400.000,00	10.000,00			05-fev-10	31-mar-11	Adimplente
2	031549090		820.409,00	20.409,00			31-dez-09	30-abr-11	Adimplente
2	031550235		310.000,00	10.000,00			31-dez-09	30-jul-11	Adimplente
2	031553073		530.082,51	36.982,51	98.620,00	98.620,00	31-dez-09	30-jul-11	Adimplente
2	031474424		102.419,52	4.219,52			31-dez-09	30-mar-11	Adimplente
2	031602791		625.000,00	125.000,00			31-dez-09	30-mar-11	Adimplente
2	031603151		750.000,00	150.000,00			31-dez-09	30-mar-11	Adimplente
2	031545561		345.884,85	45.884,85	175.529,99	175.529,99	31-dez-09	18-dez-11	Adimplente
2	031602804		1.000.000,00	200.000,00			31-dez-09	30-mar-11	Adimplente
2	031603046		12.500.000,00	2.500.000,00			31-dez-09	30-mar-11	Adimplente
2	031548293		560.879,46	160.879,46			31-dez-09	31-jan-13	Adimplente
2	031547832		664.281,36	164.281,36			31-dez-09	05-mai-12	Adimplente
2	031548410		359.594,81	59.594,81			31-dez-09	05-mai-12	Adimplente
2	031556154		1.509.197,36	509.197,36			31-dez-09	31-dez-11	Adimplente
2	031719339		153.050,00	3.050,00			31-dez-09	20-fev-13	Adimplente
2	031550904		2.180.000,00	180.000,00	400.000,00	400.000,00	31-dez-09	30-jun-12	Adimplente
2	031543403		8.800.000,00	800.000,00			31-dez-09	31-dez-11	Adimplente
2	031555680		2.345.675,11	345.675,11			31-dez-09	20-ago-11	Adimplente
2	031547278		546.748,33	46.748,33			31-dez-09	20-mar-12	Adimplente
2	031548306		441.532,79	141.532,79			31-dez-09	31-dez-11	Adimplente
2	031543390		315.000,00	15.000,00			31-dez-09	16-nov-11	Adimplente
2	031547496		100.500,00	2.300,00			31-dez-09	05-mai-11	Adimplente
2	031545675		140.000,00	2.940,00			31-dez-09	30-jun-12	Adimplente
2	031555576		622.800,00	30.800,00			31-dez-09	08-ago-11	Adimplente
2	031552162		106.739,13	8.539,13			31-dez-09	05-jun-12	Adimplente
2	031545789		109.699,55	11.499,55			31-dez-09	20-ago-11	Adimplente
2	031551815		105.610,10	7.410,10			31-dez-09	20-out-11	Adimplente
2	031555024		100.182,79	1.982,79			31-dez-09	20-out-11	Adimplente
2	031545456		115.370,34	17.170,34			31-dez-09	05-mai-12	Adimplente
2	031551251		119.308,16	21.108,16	98.200,00	98.200,00	31-dez-09	31-jan-12	Adimplente
2	031551929		107.065,22	8.865,22			31-dez-09	31-ago-12	Adimplente
2	031550673		104.280,00	6.080,00	36.442,02	36.442,02	31-dez-09	20-nov-12	Adimplente
2	031550787		106.800,00	8.600,00			31-dez-09	20-mar-12	Adimplente

2	031547728		122.750,00	24.550,00			31-dez-09	05-mai-12	Adimplente
2	031555911		150.829,97	52.629,97			31-dez-09	05-mai-12	Adimplente
2	031551032		100.700,00	2.500,00			31-dez-09	31-out-12	Adimplente
2	031551365		118.200,00	20.000,00			31-dez-09	05-jun-12	Adimplente
2	031549217		112.126,14	13.926,14			31-dez-09	20-mar-11	Adimplente
2	031553418		141.863,77	4.803,77			31-dez-09	05-mai-12	Adimplente
2	031573874		140.772,84	3.712,84	137.060,00		31-dez-09	16-jun-11	Adimplente
2	031553304		119.676,05	2.396,05			31-dez-09	20-mar-11	Adimplente
2	031547164		357.692,76	62.392,76			31-dez-09	20-ago-11	Adimplente
2	031544752		227.640,40	31.240,40			31-dez-09	30-abr-11	Adimplente
2	031573656		4.650.000,00	1.684.400,00			31-dez-09	30-out-12	Adimplente
2	031544533		5.031.150,00	201.285,00			31-dez-09	31-dez-12	Adimplente
2	031544866		3.295.111,11	329.511,11			31-dez-09	12-jan-12	Adimplente
2	031553637		307.800,00	12.500,00			31-dez-09	19-dez-11	Adimplente
2	031553741		202.587,39	6.187,39			31-dez-09	05-dez-11	Adimplente
2	031544314		355.092,00	10.342,00			31-dez-09	03-dez-11	Adimplente
2	031544428		1.048.059,71	60.459,71			31-dez-09	30-mar-11	Adimplente
2	031550891		764.154,46	73.254,46			31-dez-09	30-mar-11	Adimplente
2	031554767		307.500,00	12.200,00			31-dez-09	30-mar-11	Adimplente
2	031551479		618.100,00	125.000,00			31-dez-09	30-mar-13	Adimplente
2	031543955		360.360,60	65.060,60			31-dez-09	30-mar-13	Adimplente
2	031552944		517.816,30	24.716,30			31-dez-09	30-mar-12	Adimplente
2	031515642		2.207.911,29	364.911,29			31-dez-09	30-ago-11	Adimplente
2	031552380		1.062.036,15	62.036,15			31-dez-09	31-mar-12	Adimplente
2	031759596		1.562.500,00	62.500,00			31-dez-09	31-ago-11	Adimplente
2	031514165		507.800,00	10.156,00			31-dez-09	25-dez-11	Adimplente
2	031549873		510.204,08	10.204,08			31-dez-09	06-set-11	Adimplente
2	031543622		1.273.440,00	136.440,00			18-mar-10	18-mar-12	Adimplente
2	031546921		510.500,00	10.500,00	100.000,00	100.000,00	31-dez-09	30-nov-11	Adimplente
2	031552058		215.123,66	15.123,66	200.000,00	200.000,00	31-dez-09	31-dez-11	Adimplente
2	031511213		172.423,93	12.507,13			31-dez-09	30-dez-11	Adimplente
2	031523936		1.080.000,00	80.000,00			29-jan-10	29-jul-11	Adimplente
2	031573760		145.000,00	5.000,00			31-dez-09	31-mai-12	Adimplente

2	031553291		236.907,05	40.907,05			31-dez-09	30-jun-11	Adimplente
2	031546817		204.081,63	4.081,63			31-dez-09	30-jun-12	Adimplente
2	031545893		157.500,00	7.500,00			31-dez-09	30-jun-12	Adimplente
2	031546148		153.061,22	3.061,22			31-dez-09	30-jun-12	Adimplente
2	031551146		208.200,00	8.200,00	63.223,05	63.223,05	31-dez-09	30-jun-12	Adimplente
2	031545341		232.520,22	82.520,22	128.200,00	30.000,00	31-dez-09	30-jun-12	Adimplente
2	031547050		339.195,55	39.195,55	60.000,00	60.000,00	31-dez-09	30-jun-12	Adimplente
2	031546703		204.081,64	4.081,64			31-dez-09	30-jun-12	Adimplente
2	031546690		153.500,00	3.500,00			31-dez-09	31-jul-11	Adimplente
2	031553960		203.495,16	13.495,16	136.200,00	38.000,00	31-dez-09	30-jun-12	Adimplente
2	031545906		210.591,48	10.591,48	138.200,00	40.000,00	31-dez-09	30-jun-12	Adimplente
2	031524515		262.336,40	62.336,40			31-dez-09	31-dez-11	Adimplente
2	031550569		266.000,00	11.000,00			31-dez-09	31-dez-11	Adimplente
2	031541464		322.617,93	22.617,93			31-dez-09	30-dez-11	Adimplente
2	031546367		300.000,00	6.000,00			31-dez-09	31-dez-11	Adimplente
2	031546253		151.107,79	4.157,79	146.950,00	146.950,00	31-dez-09	31-dez-11	Adimplente
2	031552494		539.562,00	39.562,00			31-dez-09	15-dez-11	Adimplente
2	031808439		515.000,00	15.000,00			31-dez-09	31-mar-11	Adimplente
2	031545123		205.000,00	5.000,00			31-dez-09	06-nov-11	Adimplente
2	031549103		126.005,27	28.505,27			31-dez-09	30-jul-11	Adimplente
2	031511651		140.428,79	42.228,79			31-dez-09	30-ago-11	Adimplente
2	031548189		641.696,53	125.661,53			31-dez-09	31-ago-11	Adimplente
2	031397381		204.081,63	4.081,63			31-dez-09	05-jul-11	Adimplente
2	031544970		10.987.333,33	1.098.733,33			31-dez-09	31-mar-11	Adimplente
2	031473514		15.066.805,39	301.336,11	937.500,00	937.500,00	31-dez-09	31-dez-11	Adimplente
2	031543840		151.950,00	5.000,00			31-dez-09	30-nov-11	Adimplente
2	031546034		512.500,00	12.500,00	500.000,00	500.000,00	31-dez-09	04-dez-10	Adimplente
2	031551584		502.452,93	12.452,93	98.000,00	98.000,00	31-dez-09	05-set-11	Adimplente
2	031543518		2.196.300,00	219.700,00			31-dez-09	12-jan-12	Adimplente
2	031545019		17.580.666,67	1.758.066,67			31-dez-09	12-jan-12	Adimplente
2	031602918		5.492.888,89	549.288,89			31-dez-09	31-dez-11	Adimplente
2	031547382		358.750,00	8.750,00			31-dez-09	01-mai-11	Adimplente
2	031762001		250.000,00	5.000,00			31-dez-09	31-jul-11	Adimplente
2	031758916		402.400,00	8.200,00			31-dez-09	30-nov-11	Adimplente
2	031808211		139.787,77	41.587,77			31-dez-09	30-out-11	Adimplente

2	031277233		633.604,72	41.604,72			31-dez-09	16-mar-12	Adimplente
2	031274048		548.445,46	55.345,46			31-dez-09	30-mar-12	Adimplente
2	031277015		301.326,54	6.026,54			31-dez-09	31-jul-11	Adimplente
2	031274603		453.211,04	59.011,04			31-dez-09	31-mar-11	Adimplente
2	031273460		200.408,16	4.008,16			31-dez-09	30-jul-11	Adimplente
2	031273689		319.471,23	24.171,23			31-dez-09	31-mar-12	Adimplente
2	031554098		767.666,67	76.766,67			31-dez-09	31-ago-11	Adimplente
2	031542939		218.222,22	21.822,22			31-dez-09	31-ago-11	Adimplente
2	031548525		736.422,00	36.422,00	700.000,00	700.000,00	31-dez-09	31-mar-11	Adimplente
2	031397495		465.852,61	71.652,61			31-dez-09	31-mar-12	Adimplente
2	031556372		154.861,80	54.861,80			31-dez-09	30-jul-12	Adimplente
2	031543068		1.097.333,33	109.733,33			31-dez-09	31-ago-11	Adimplente
2	031718200		304.432,98	9.132,98			31-dez-09	31-mar-11	Adimplente
2	032018591		612.245,00	12.245,00			20-dez-10	20-jun-12	Adimplente
2	031850523		11.866.320,00	1.977.720,00			07-jul-10	30-jul-12	Adimplente
2	032208859		1.031.000,00	43.400,00			04-mai-10	11-abr-12	Adimplente
2	032208526		122.447,57	15.057,57			31-ago-10	31-mar-12	Adimplente
2	032208411		105.000,00	2.555,00			08-jun-10	08-ago-11	Adimplente
2	032208180		1.007.755,10	20.155,10			04-mai-10	12-mai-12	Adimplente
2	032207947		1.007.755,10	20.155,10			17-mai-10	10-mai-12	Adimplente
2	032207729		133.990,64	6.820,64			28-jul-10	31-ago-11	Adimplente
2	032262664		1.007.755,10	20.155,10			04-mai-10	12-mai-12	Adimplente
2	032393299		1.008.000,00	20.400,00			20-dez-10	31-mar-12	Adimplente
2	032293942		4.298.478,27	343.878,27			17-mai-10	17-mar-11	Adimplente
2	032264048		203.400,00	7.000,00			07-out-10	30-dez-11	Adimplente
2	032263910		404.200,00	10.000,00			03-set-10	30-set-11	Adimplente
2	032263806		305.300,00	10.000,00			18-ago-10	30-ago-11	Adimplente
2	032263793		366.999,95	71.699,95			27-out-10	30-nov-11	Adimplente
2	032263689		210.000,00	13.600,00			24-dez-10	30-jan-12	Adimplente
2	032263575		920.000,00	31.300,00			25-nov-10	20-mai-12	Adimplente
2	032263460		140.595,00	3.535,00			11-jun-10	10-dez-11	Adimplente
2	032263356		208.000,00	11.600,00			17-dez-10	20-jun-12	Adimplente
2	032263241		1.007.756,00	20.156,00			23-dez-10	30-mar-13	Adimplente

2	032263137		143.500,00	6.440,00			02-dez-10	10-jul-12	Adimplente
2	032263023		304.432,99	9.132,99			14-mai-10	13-set-11	Adimplente
2	032262882		152.950,00	6.000,00			08-out-10	30-nov-12	Adimplente
2	032264153		202.000,00	5.600,00			13-ago-10	13-mar-12	Adimplente
2	032262778		149.948,98	2.998,98			20-out-10	31-dez-11	Adimplente
2	032439627		1.512.350,00	30.250,00			17-jun-10	17-ago-11	Adimplente
2	032619097		265.518,00	19.668,00			11-jun-10	30-jun-11	Adimplente
2	032321626		123.190,19	24.990,19			09-jun-10	09-mar-12	Adimplente
2	032321512		101.190,27	2.990,27			19-nov-10	20-mai-12	Adimplente
2	032321407		113.400,00	15.200,00			28-set-10	28-mar-12	Adimplente
2	032321062		110.000,00	11.800,00			30-set-10	30-set-11	Adimplente
2	032320933		508.350,52	15.250,52			21-dez-10	30-out-12	Adimplente
2	032320829		277.631,00	31.781,00			30-set-10	20-out-12	Adimplente
2	032320715		202.474,22	6.074,22			13-mai-10	13-set-11	Adimplente
2	032320601		116.931,80	18.731,80			26-ago-10	26-mar-12	Adimplente
2	032326747		126.105,48	27.905,48			29-set-10	29-mar-12	Adimplente
2	032326633		149.948,98	2.998,98			01-set-10	20-ago-12	Adimplente
2	032321394		155.000,00	56.800,00			16-set-10	16-mar-12	Adimplente
2	032320598		132.083,03	33.883,03			15-set-10	15-mar-12	Adimplente
2	032321176		108.500,00	10.300,00			07-dez-10	30-dez-11	Adimplente
2	032327107		105.810,00	7.610,00			10-set-10	10-set-12	Adimplente
2	032327094		100.204,08	2.004,08			20-out-10	31-dez-11	Adimplente
2	032326966		116.108,79	17.908,79			31-ago-10	31-mar-12	Adimplente
2	032344713		108.200,00	10.000,00			10-nov-10	30-dez-11	Adimplente
2	032344609		129.081,34	30.881,34			12-mai-10	17-dez-11	Adimplente
2	032344596		406.391,75	12.191,75			12-mai-10	12-set-11	Adimplente
2	032344481		103.200,00	5.000,00			11-jun-10	11-jun-12	Adimplente
2	032344377		105.000,00	6.800,00			17-dez-10	20-mai-12	Adimplente
2	032344263		120.526,75	22.326,75			09-jul-10	30-jul-11	Adimplente
2	032344159		402.244,90	8.044,90			09-jun-10	09-jun-11	Adimplente
2	032344044		301.326,53	6.026,53			22-dez-10	05-jul-12	Adimplente
2	032343916		200.410,00	4.010,00			06-dez-10	30-dez-11	Adimplente
2	032343802		200.500,00	4.100,00			06-dez-10	30-dez-11	Adimplente
2	032343799		1.100.000,00	112.400,00			10-dez-10	30-jun-13	Adimplente
2	032343685		106.833,44	8.633,44			07-dez-10	20-mai-12	Adimplente
2	032343571		102.103,28	3.903,28			10-dez-10	20-mai-12	Adimplente
2	032343466						13-jul-10	30-out-11	Adimplente

			157.322,97	10.372,97			10	12	
2	032343352		298.463,18	102.063,18			19-jul-10	30-out-12	Adimplente
2	032343247		200.408,16	4.008,16			19-jul-10	30-nov-12	Adimplente
2	032343133		200.409,00	4.009,00			25-mai-10	25-dez-11	Adimplente
2	032343029		302.634,73	106.234,73			28-jul-10	31-ago-11	Adimplente
2	032342992		180.224,49	3.604,49			13-jul-10	30-out-12	Adimplente
2	032342888		103.882,00	5.682,00			02-dez-10	13-dez-12	Adimplente
2	032342774		203.137,11	46.297,11			16-ago-10	16-dez-11	Adimplente
2	032342556		148.800,00	21.630,00			09-jun-10	09-ago-11	Adimplente
2	032363590		101.150,00	2.950,00			18-out-10	30-dez-11	Adimplente
2	032363485		156.600,00	9.650,00			15-set-10	30-mar-12	Adimplente
2	032363371		117.747,46	19.547,46			01-jun-10	30-out-11	Adimplente
2	032363267		180.035,49	13.305,49			19-mai-10	19-dez-11	Adimplente
2	032342440		100.204,08	2.004,08			30-jun-10	30-dez-11	Adimplente
2	032344827		3.805.000,00	344.900,00			02-dez-10	31-out-12	Adimplente
2	032326852		150.011,22	3.061,22			08-nov-10	30-dez-11	Adimplente
2	032378174		767.900,00	77.000,00			21-dez-10	20-set-12	Adimplente
2	032378060		309.901,73	14.601,73			01-jun-10	30-jul-11	Adimplente
2	032394431		494.200,00	100.000,00			24-dez-10	24-ago-12	Adimplente
2	032394213		395.300,00	100.000,00			23-dez-10	20-set-12	Adimplente
2	032392506		103.000,00	4.800,00			09-jun-10	09-jun-12	Adimplente
2	032392388		1.086.360,00	98.760,00			26-ago-10	26-ago-11	Adimplente
2	032394109		102.000,00	3.800,00			02-dez-10	30-jun-13	Adimplente
2	032393968		500.000,00	21.735,00			25-jun-10	25-jun-11	Adimplente
2	032392274		402.244,90	8.044,90			27-dez-10	27-mar-12	Adimplente
2	032392160		139.860,00	2.800,00			14-dez-10	10-jul-12	Adimplente
2	032392056		120.128,06	2.848,06			03-set-10	10-dez-11	Adimplente
2	032393854		1.867.740,00	88.940,00			01-jun-10	01-jun-11	Adimplente
2	032393749		302.300,00	7.000,00			01-jun-10	10-dez-11	Adimplente
2	032393635		213.200,22	16.800,22			02-jun-10	02-jun-12	Adimplente
2	032391927		139.860,00	2.800,00			22-dez-10	20-jun-12	Adimplente
2	032391709		307.800,00	12.500,00			24-ago-10	12-jul-12	Adimplente
2	032393521		515.000,00	21.900,00			20-mai-10	11-mai-12	Adimplente
2	032391582		210.650,00	63.700,00			25-mai-10	30-dez-11	Adimplente
2	032391477		1.007.755,10	20.155,10			29-dez-10	30-nov-12	Adimplente
2	032393416		301.400,00	6.100,00			23-nov-10	23-nov-12	Adimplente

2	032393302		116.263,22	18.063,22			11-jun-10	11-jun-12	Adimplente
2	032391363		402.244,90	8.044,90			28-jul-10	30-jul-12	Adimplente
2	032391259		503.163,27	10.063,27			21-jul-10	21-mai-12	Adimplente
2	032391144		142.000,00	4.940,00			31-dez-10	20-mai-12	Adimplente
2	032391030		301.346,10	6.046,10			24-dez-10	24-set-12	Adimplente
2	032390902		616.666,67	24.666,67			10-jun-10	10-jun-11	Adimplente
2	032390899		200.900,00	4.500,00			24-nov-10	31-mar-12	Adimplente
2	032390671		530.600,00	37.500,00			12-jul-10	30-out-12	Adimplente
2	032411960		1.167.826,46	180.226,46			16-dez-10	30-nov-12	Adimplente
2	032390452		111.960,34	13.760,34			03-dez-10	30-out-12	Adimplente
2	032390347		318.573,65	23.273,65			08-set-10	30-out-12	Adimplente
2	032395022		147.005,00	5.000,00			25-jun-10	20-dez-11	Adimplente
2	032394983		590.463,38	196.263,38			26-jul-10	26-jul-11	Adimplente
2	032394879		180.620,00	4.000,00			06-dez-10	10-jul-12	Adimplente
2	032393071		347.511,63	151.111,63			28-mai-10	28-mai-12	Adimplente
2	032394765		309.990,24	14.690,24			30-jun-10	30-out-12	Adimplente
2	032394651		250.952,04	5.102,04			17-jun-10	30-jun-12	Adimplente
2	032394546		314.453,34	19.153,34			08-jun-10	30-dez-12	Adimplente
2	032392838		576.147,17	83.047,17			23-ago-10	28-fev-12	Adimplente
2	032392724		249.430,61	53.030,61			24-jun-10	24-nov-11	Adimplente
2	032392610		609.965,68	67.415,68			14-jun-10	10-dez-11	Adimplente
2	032396484		10.987.333,33	1.098.733,33			27-jul-10	08-jul-12	Adimplente
2	032400826		428.478,26	34.278,26			30-dez-10	29-fev-12	Adimplente
2	032400712		110.000,00	11.800,00			01-dez-10	30-nov-11	Adimplente
2	032400608		251.000,00	5.150,00			14-dez-10	20-mai-12	Adimplente
2	032400595		248.963,90	52.563,90			23-nov-10	20-mai-12	Adimplente
2	032400480		110.636,40	12.436,40			12-ago-10	31-dez-11	Adimplente
2	032400376		105.000,00	6.800,00			17-dez-10	20-nov-12	Adimplente
2	032400158		102.027,35	3.827,35			07-dez-10	31-dez-11	Adimplente
2	032400043		103.080,00	4.880,00			13-dez-10	05-mar-13	Adimplente
2	032399990		200.410,00	4.010,00			10-set-10	30-set-11	Adimplente
2	032399886		117.431,44	19.231,44			28-mai-10	30-mai-11	Adimplente
2	032399772		101.000,00	2.800,00			07-jun-10	07-ago-11	Adimplente
2	032399668		105.003,36	6.803,36			19-ago-10	19-mar-12	Adimplente
2	032399554		121.475,00	23.275,00			06-out-10	06-mar-12	Adimplente
2	032399448		101.237,11	3.037,11			20-dez-10	20-mar-12	Adimplente
2	032399334						16-ago-	30-jun-	Adimplente

			321.877,00	26.577,00			10	12	
2	032399220		753.081,00	62.181,00			16-ago-10	30-jun-12	Adimplente
2	032399116		113.869,41	15.669,41			10-set-10	05-set-12	Adimplente
2	032399002		150.000,00	3.050,00			21-dez-10	30-jun-12	Adimplente
2	032398757		104.321,45	6.121,45			16-dez-10	20-mai-12	Adimplente
2	032398642		107.763,90	9.563,90			25-nov-10	20-mai-12	Adimplente
2	032398319		100.450,00	2.250,00			09-nov-10	30-dez-11	Adimplente
2	032398205		202.475,00	6.075,00			27-mai-10	27-set-11	Adimplente
2	032398192		205.527,35	9.127,35			19-nov-10	20-mai-12	Adimplente
2	032398088		100.300,00	2.100,00			19-out-10	19-mar-12	Adimplente
2	032397950		118.293,01	20.093,01			31-dez-10	20-set-12	Adimplente
2	032397845		181.036,00	4.416,00			06-jul-10	31-dez-11	Adimplente
2	032397731		429.200,00	35.000,00			21-jul-10	21-fev-12	Adimplente
2	032397627		321.300,00	26.000,00			21-jul-10	21-jan-12	Adimplente
2	032397513		103.368,25	5.168,25			15-set-10	30-nov-13	Adimplente
2	032397395		98.200,00	-			23-ago-10	31-mar-12	Adimplente
2	032397281		127.123,77	28.923,77			09-set-10	05-set-12	Adimplente
2	032397177		140.000,00	41.800,00			30-nov-10	30-dez-11	Adimplente
2	032396934		503.200,00	10.100,00			17-mai-10	17-set-11	Adimplente
2	032396820		101.220,00	3.020,00			17-ago-10	31-ago-11	Adimplente
2	032396716		310.238,60	14.938,60			17-nov-10	17-nov-12	Adimplente
2	032396602		218.587,87	120.387,87			26-mai-10	30-mai-11	Adimplente
2	032396599		160.040,82	3.200,82			30-jun-10	30-dez-11	Adimplente
2	032396370		151.252,50	4.302,50			24-nov-10	20-mai-12	Adimplente
2	032396266		208.550,00	12.150,00			13-ago-10	30-out-13	Adimplente
2	032396152		110.725,27	12.525,27			26-ago-10	31-dez-11	Adimplente
2	032396047		324.867,70	79.017,70			01-nov-10	30-nov-11	Adimplente
2	032395919		305.700,00	10.400,00			13-mai-10	13-set-11	Adimplente
2	032395805		150.000,00	3.050,00			10-dez-10	20-mai-12	Adimplente
2	032395792		363.896,39	167.496,39			18-jun-10	30-jun-11	Adimplente
2	032395688		402.363,27	8.163,27			15-set-10	08-out-11	Adimplente
2	032395574		301.326,53	6.026,53			24-mai-10	24-set-11	Adimplente
2	032395469		146.498,67	48.298,67			10-dez-10	30-nov-12	Adimplente
2	032395355		121.768,62	23.568,62			17-dez-10	20-ago-12	Adimplente
2	032395240		152.983,59	6.033,59			01-dez-10	05-set-12	Adimplente
2	032395136		173.961,18	75.761,18			13-set-10	13-set-11	Adimplente
2	032462153		102.000,00	3.800,00			26-ago-10	31-ago-11	Adimplente
2	032462048		138.522,10	40.322,10			21-dez-10	20-fev-13	Adimplente

2	032462717		102.500,00	4.300,00			19-nov-10	20-mai-12	Adimplente
2	032462603		155.818,67	8.868,67			22-dez-10	30-mar-13	Adimplente
2	032462590		301.326,53	6.026,53			04-ago-10	10-dez-11	Adimplente
2	032461806		149.950,00	3.000,00			19-out-10	31-mar-12	Adimplente
2	032461793		697.228,26	55.778,26			25-jun-10	30-nov-11	Adimplente
2	032462485		200.408,16	4.008,16			14-dez-10	20-mar-13	Adimplente
2	032462371		105.624,00	7.424,00			01-set-10	05-set-12	Adimplente
2	032462267		201.000,00	4.600,00			19-nov-10	20-mai-12	Adimplente
2	032462821		101.200,00	3.000,00			21-dez-10	20-mar-13	Adimplente
2	032461689		100.209,40	2.009,40			03-nov-10	30-dez-11	Adimplente
2	032461575		100.621,75	2.421,75			31-dez-10	20-mai-12	Adimplente
2	032461460		153.152,74	6.202,74			02-dez-10	13-dez-12	Adimplente
2	032461241		103.000,00	4.800,00			19-jul-10	30-out-12	Adimplente
2	032461137		381.000,00	36.250,00			02-dez-10	25-mai-12	Adimplente
2	032461023		150.000,00	3.050,00			25-nov-10	20-mai-12	Adimplente
2	032460996		158.360,90	16.355,90			11-jun-10	11-ago-11	Adimplente
2	032460664		100.204,08	2.004,08			30-jun-10	13-dez-11	Adimplente
2	032460444		140.000,00	2.940,00			25-jun-10	20-dez-11	Adimplente
2	032460330		184.500,00	7.880,00			23-jul-10	30-jul-11	Adimplente
2	032460226		110.000,00	11.800,00			27-mai-10	31-ago-11	Adimplente
2	032460112		118.919,09	20.719,09			09-jun-10	09-jun-11	Adimplente
2	032460008		171.890,00	5.160,00			19-jul-10	31-dez-11	Adimplente
2	032459979		200.408,16	4.008,16			15-set-10	31-mar-12	Adimplente
2	032459865		120.957,29	22.757,29			10-set-10	30-set-12	Adimplente
2	032459751		103.000,00	4.800,00			04-out-10	30-out-12	Adimplente
2	032459646		102.486,23	4.286,23			02-dez-10	02-abr-12	Adimplente
2	032459532		105.445,00	3.000,00			04-ago-10	31-ago-11	Adimplente
2	032459427		105.000,00	6.800,00			23-dez-10	30-out-12	Adimplente
2	032459313		120.910,00	3.630,00			11-ago-10	31-dez-11	Adimplente
2	032459209		200.409,00	4.009,00			28-out-10	31-out-12	Adimplente
2	032459196		610.899,61	117.799,61			28-mai-10	31-dez-11	Adimplente
2	032459082		144.060,00	7.000,00			06-set-10	30-set-11	Adimplente
2	032458954		122.029,58	23.829,58			06-set-10	06-mar-12	Adimplente
2	032458849		406.391,75	12.191,75			16-jun-10	16-out-11	Adimplente
2	032458735		818.762,53	28.962,53			27-mai-10	27-set-11	Adimplente
2	032458621		114.967,15	16.767,15			05-jul-10	05-fev-12	Adimplente
2	032458517		306.923,12	11.623,12			01-set-10	30-set-11	Adimplente
2	032458402						15-set-10	30-set-11	Adimplente

			305.279,58	9.979,58			10	11	
2	032458399		100.500,00	2.300,00			25-jun-10	20-dez-11	Adimplente
2	032458067		402.244,90	8.044,90			17-dez-10	17-jun-12	Adimplente
2	032457938		113.160,00	5.770,00			16-set-10	16-mar-12	Adimplente
2	032457824		103.200,00	5.000,00			24-nov-10	05-set-12	Adimplente
2	032457710		109.989,44	11.789,44			15-set-10	15-mar-12	Adimplente
2	032457606		201.400,00	5.000,00			10-dez-10	10-fev-12	Adimplente
2	032457593		100.204,08	2.004,08			08-nov-10	30-dez-11	Adimplente
2	032457374		196.800,00	10.290,00			21-mai-10	17-dez-11	Adimplente
2	032457260		205.508,60	58.558,60			27-jul-10	30-jul-11	Adimplente
2	032457156		1.039.686,30	22.416,30			30-jul-10	30-mar-12	Adimplente
2	032457041		102.500,00	4.300,00			14-jun-10	10-jun-11	Adimplente
2	032456913		110.000,00	2.610,00			07-dez-10	30-mar-12	Adimplente
2	032456809		1.952.645,78	277.690,78			19-jul-10	30-jun-12	Adimplente
2	032465129		200.408,16	4.008,16			24-nov-10	30-nov-11	Adimplente
2	032463732		643.478,26	51.478,26			11-nov-10	05-set-12	Adimplente
2	032464976		106.785,61	8.585,61			17-nov-10	17-mar-12	Adimplente
2	032464862		101.149,17	2.949,17			03-set-10	03-mar-12	Adimplente
2	032464758		1.527.100,00	45.000,00			26-nov-10	30-nov-11	Adimplente
2	032464643		206.400,00	10.000,00			22-dez-10	31-dez-11	Adimplente
2	032464539		100.204,08	2.004,08			21-dez-10	05-abr-13	Adimplente
2	032464424		203.000,00	6.600,00			15-jun-10	30-jun-11	Adimplente
2	032464310		150.000,00	3.050,00			05-nov-10	30-dez-11	Adimplente
2	032464206		103.000,00	4.800,00			15-set-10	15-mar-12	Adimplente
2	032464193		127.847,04	29.647,04			27-out-10	05-set-12	Adimplente
2	032464089		402.400,00	8.200,00			24-ago-10	24-ago-12	Adimplente
2	032463951		319.395,87	24.095,87			23-nov-10	20-mai-12	Adimplente
2	032463846		201.500,00	5.100,00			11-ago-10	04-ago-12	Adimplente
2	032463514		201.110,00	4.710,00			27-dez-10	30-mar-12	Adimplente
2	032463409		138.425,04	40.225,04			17-ago-10	30-dez-13	Adimplente
2	032463396		144.903,06	2.898,06			04-jun-10	10-dez-11	Adimplente
2	032463282		544.875,00	51.775,00			31-dez-10	23-jun-12	Adimplente
2	032463178		100.204,08	2.004,08			10-set-10	30-set-11	Adimplente
2	032463064		150.000,00	3.050,00			17-dez-10	30-dez-11	Adimplente
2	032462935		145.000,00	2.995,00			22-dez-10	20-jul-11	Adimplente
2	032480796		304.159,00	8.859,00			24-dez-10	30-mar-13	Adimplente
2	032480359						15-set-	30-mar-	Adimplente

			200.500,00	4.100,00			10	12	
2	032481260		103.120,00	4.920,00			23-dez-10	30-dez-11	Adimplente
2	032481156		292.371,12	46.521,12			31-mai-10	01-jun-11	Adimplente
2	032481374		11.368.000,00	490.400,00			26-mai-10	30-out-12	Adimplente
2	032487305		101.300,00	3.100,00			08-nov-10	30-dez-11	Adimplente
2	032487292		114.167,32	15.967,32			20-ago-10	31-ago-11	Adimplente
2	032487188		1.720.000,00	139.000,00			30-nov-10	30-nov-11	Adimplente
2	032487074		107.000,00	8.800,00			02-set-10	30-set-11	Adimplente
2	032486945		141.171,80	4.111,80			09-jul-10	10-dez-11	Adimplente
2	032486831		108.290,00	10.090,00			07-dez-10	30-dez-11	Adimplente
2	032486727		108.290,00	10.090,00			07-dez-10	30-dez-11	Adimplente
2	032486613		461.604,70	67.404,70			30-jun-10	30-dez-11	Adimplente
2	032486509		158.780,00	60.580,00			25-out-10	30-set-11	Adimplente
2	032486495		469.680,00	174.380,00			30-jun-10	30-jun-11	Adimplente
2	032486277		144.500,00	7.440,00			30-nov-10	20-mai-12	Adimplente
2	032486059		100.204,08	2.004,08			17-nov-10	05-set-12	Adimplente
2	032485920		117.701,77	19.501,77			10-ago-10	30-ago-11	Adimplente
2	032485816		203.400,00	7.000,00			07-jul-10	07-out-12	Adimplente
2	032485702		146.000,00	3.995,00			29-nov-10	20-mai-12	Adimplente
2	032484338		100.289,18	2.089,18			29-dez-10	20-mai-12	Adimplente
2	032485699		200.408,16	4.008,16			14-jun-10	30-nov-11	Adimplente
2	032485470		101.000,00	2.800,00			28-dez-10	20-mai-12	Adimplente
2	032484224		138.166,00	39.966,00			26-jul-10	30-out-12	Adimplente
2	032485147		705.185,71	14.285,71			29-jun-10	29-fev-12	Adimplente
2	032485033		504.521,31	11.421,31			05-jul-10	05-jul-11	Adimplente
2	032484110		150.000,00	3.050,00			30-dez-10	20-mai-12	Adimplente
2	032484994		151.168,72	4.218,72			20-dez-10	20-mai-12	Adimplente
2	032484006		104.000,00	5.800,00			25-nov-10	20-mai-12	Adimplente
2	032484880		1.007.755,10	20.155,10			23-dez-10	30-jun-12	Adimplente
2	032483979		256.285,00	10.435,00			21-dez-10	20-mai-12	Adimplente
2	032484776		111.965,07	13.765,07			31-ago-10	31-mar-12	Adimplente
2	032483865		301.400,00	6.100,00			09-jun-10	09-out-11	Adimplente
2	032484662		503.163,27	10.063,27			09-jul-10	30-out-12	Adimplente
2	032483751		310.000,00	14.700,00			22-dez-10	30-jun-12	Adimplente
2	032484558		288.392,64	42.542,64			07-jun-10	07-out-12	Adimplente
2	032484442		315.000,00	19.700,00			02-dez-10	30-jun-13	Adimplente
2	032483532						24-jun-10	24-out-10	Adimplente

			355.413,00	10.663,00			10	11	
2	032483313		200.408,16	4.008,16			09-jun-10	09-mar-12	Adimplente
2	032483209		301.999,20	6.699,20			16-set-10	30-out-12	Adimplente
2	032483196		153.072,92	6.122,92			28-jul-10	31-ago-11	Adimplente
2	032483082		156.950,00	10.000,00			16-dez-10	16-mai-12	Adimplente
2	032482954		120.000,00	21.800,00			16-set-10	05-set-12	Adimplente
2	032482849		140.000,00	2.940,00			01-jun-10	10-dez-11	Adimplente
2	032482735		155.007,10	56.807,10			16-ago-10	31-mar-12	Adimplente
2	032482621		145.060,00	8.000,00			16-ago-10	30-ago-11	Adimplente
2	032482517		162.792,80	25.732,80			27-jul-10	30-jul-11	Adimplente
2	032482402		318.019,73	32.609,73			01-dez-10	30-nov-11	Adimplente
2	032482399		307.604,17	12.304,17			27-dez-10	27-out-12	Adimplente
2	032482285		197.060,00	60.000,00			24-dez-10	30-nov-11	Adimplente
2	032482067		359.150,00	14.400,00			23-dez-10	05-jun-12	Adimplente
2	032481938		181.900,00	5.280,00			17-jun-10	20-dez-11	Adimplente
2	032481824		151.494,85	4.544,85			23-jul-10	30-jul-12	Adimplente
2	032481710		121.277,47	13.887,47			26-jul-10	30-out-12	Adimplente
2	032481606		402.244,90	8.044,90			08-jun-10	02-jun-12	Adimplente
2	032481593		109.980,00	11.780,00			21-dez-10	20-mai-12	Adimplente
2	032481488		213.500,00	17.100,00			21-jul-10	21-jan-12	Adimplente
2	032465347		203.000,00	6.600,00			01-jun-10	01-mai-13	Adimplente
2	032465233		180.439,80	3.819,80			25-mai-10	31-mai-11	Adimplente
2	032501546		333.506,24	38.206,24			23-dez-10	20-abr-12	Adimplente
2	032500299		507.000,00	13.900,00			09-nov-10	09-fev-12	Adimplente
2	032500185		200.408,16	4.008,16			28-jul-10	30-nov-11	Adimplente
2	032501431		290.000,00	14.480,00			29-jun-10	29-jun-11	Adimplente
2	032501327		240.775,51	4.815,51			26-out-10	20-abr-12	Adimplente
2	032501213		106.750,00	8.550,00			17-dez-10	30-nov-12	Adimplente
2	032500071		454.357,63	159.057,63			08-nov-10	30-dez-11	Adimplente
2	032501109		234.315,00	37.915,00			08-nov-10	30-dez-11	Adimplente
2	032501096		106.920,00	8.720,00			17-dez-10	30-dez-11	Adimplente
2	032499683		1.007.755,10	20.155,10			23-nov-10	23-nov-12	Adimplente
2	032499579		112.000,00	4.610,00			02-dez-10	10-dez-11	Adimplente
2	032500854		106.128,06	7.928,06			21-dez-10	21-ago-12	Adimplente
2	032500749		200.629,56	4.229,56			27-dez-10	27-out-12	Adimplente
2	032500635		503.163,27	10.063,27			07-jun-10	08-jun-12	Adimplente
2	032501765		200.000,00	13.490,00			26-ago-10	30-dez-11	Adimplente
2	032499464						30-jun-10	30-jun-10	Adimplente

			324.459,35	147.839,35			10	11	
2	032500416		200.500,00	4.100,00			09-set-10	30-mar-13	Adimplente
2	032500302		535.978,26	42.878,26			26-jul-10	30-dez-12	Adimplente
2	032499131		111.358,30	13.158,30			23-jul-10	23-dez-11	Adimplente
2	032499027		816.010,20	16.320,20			30-nov-10	30-jul-12	Adimplente
2	032498990		302.160,05	6.860,05			01-jun-10	01-jun-11	Adimplente
2	032498886		466.150,00	22.500,00			17-jun-10	17-out-11	Adimplente
2	032498772		131.677,00	33.477,00			13-ago-10	30-ago-11	Adimplente
2	032498668		201.000,00	4.600,00			10-set-10	30-mar-12	Adimplente
2	032498554		150.000,00	3.050,00			08-nov-10	30-dez-11	Adimplente
2	032498334		102.000,00	3.800,00			08-out-10	30-nov-12	Adimplente
2	032498220		153.072,92	6.122,92			06-jul-10	31-jul-12	Adimplente
2	032498116		150.950,00	4.000,00			10-nov-10	30-nov-12	Adimplente
2	032498002		180.224,49	3.604,49			22-jun-10	22-jun-12	Adimplente
2	032497861		350.000,00	54.700,00			30-set-10	20-out-12	Adimplente
2	032497538		201.031,94	4.631,94			10-set-10	30-jul-12	Adimplente
2	032497423		150.182,90	3.232,90			22-out-10	31-out-12	Adimplente
2	032497319		100.220,50	2.020,50			24-dez-10	30-nov-13	Adimplente
2	032497205		119.673,47	2.393,47			23-dez-10	15-abr-13	Adimplente
2	032497192		131.147,53	32.947,53			21-jul-10	31-jul-12	Adimplente
2	032497088		374.893,82	30.143,82			31-dez-10	20-mai-12	Adimplente
2	032496950		320.931,93	124.531,93			01-jun-10	08-jun-12	Adimplente
2	032496845		132.011,85	33.811,85			24-jun-10	22-nov-11	Adimplente
2	032496731		487.647,15	142.897,15			15-jun-10	30-out-11	Adimplente
2	032496627		149.950,40	3.000,40			28-jul-10	28-dez-11	Adimplente
2	032496513		205.000,00	8.600,00			28-jul-10	28-dez-11	Adimplente
2	032496408		176.428,95	29.478,95			30-jun-10	30-abr-13	Adimplente
2	032496395		200.408,16	4.008,16			25-nov-10	20-mai-12	Adimplente
2	032496281		149.995,00	3.045,00			30-jun-10	31-dez-11	Adimplente
2	032499797		503.164,00	10.064,00			21-dez-10	30-mar-13	Adimplente
2	032501651		100.290,76	2.090,76			22-nov-10	20-mai-12	Adimplente
2	032599055		215.647,27	19.247,27			21-set-10	30-out-12	Adimplente
2	032602691		1.010.095,20	22.495,20			17-dez-10	17-dez-11	Adimplente
2	032600327		213.480,00	17.080,00			17-dez-10	30-nov-12	Adimplente
2	032600213		100.238,58	2.038,58			16-set-10	30-out-12	Adimplente
2	032598258		207.000,00	10.600,00			21-jun-10	20-out-11	Adimplente
2	032602472		351.850,00	7.100,00			27-dez-10	30-ago-12	Adimplente
2	032597346						21-set-	30-mar-	Adimplente

			149.948,98	2.998,98			10	13	
2	032602368		200.482,00	4.082,00			28-dez-10	28-mar-12	Adimplente
2	032600109		428.478,26	34.278,26			31-ago-10	20-out-11	Adimplente
2	032600096		307.973,84	12.673,84			15-jun-10	30-jul-11	Adimplente
2	032599941		385.000,00	40.250,00			30-dez-10	01-abr-13	Adimplente
2	032602254		405.000,00	10.800,00			17-set-10	30-jul-12	Adimplente
2	032602149		310.063,32	14.763,32			22-dez-10	22-dez-11	Adimplente
2	032602035		304.578,35	9.278,35			22-jun-10	22-fev-12	Adimplente
2	032599837		402.500,00	8.300,00			27-mai-10	27-set-11	Adimplente
2	032599723		301.326,53	6.026,53			09-jun-10	09-out-11	Adimplente
2	032595639		152.000,00	5.050,00			02-jul-10	30-nov-12	Adimplente
2	032599619		408.000,00	13.800,00			31-mai-10	30-set-11	Adimplente
2	032599505		312.500,00	17.200,00			17-ago-10	30-set-11	Adimplente
2	032599491		371.969,39	7.439,39			17-jun-10	17-jul-11	Adimplente
2	032599387		203.652,00	7.252,00			15-set-10	31-dez-11	Adimplente
2	032599273		160.000,00	13.050,00			28-set-10	30-mar-13	Adimplente
2	032599169		323.907,48	28.607,48			09-jul-10	30-jul-11	Adimplente
2	032598926		111.510,00	13.310,00			28-set-10	30-dez-11	Adimplente
2	032598708		200.500,00	4.100,00			30-dez-10	30-out-12	Adimplente
2	032611024		762.850,00	22.500,00			30-nov-10	30-nov-11	Adimplente
2	032598695		100.204,08	2.004,08			06-set-10	30-out-12	Adimplente
2	032598581		1.718.500,00	137.500,00			16-ago-10	30-jun-12	Adimplente
2	032610009		503.163,27	10.063,27			02-jun-10	02-out-11	Adimplente
2	032598476		112.818,40	14.618,40			12-ago-10	30-mar-13	Adimplente
2	032598362		301.400,00	6.100,00			17-jun-10	17-out-11	Adimplente
2	032612822		210.000,00	13.600,00			16-ago-10	30-ago-11	Adimplente
2	032598039		106.830,69	8.630,69			16-dez-10	20-mai-12	Adimplente
2	032597901		320.978,27	25.678,27			18-jun-10	08-jun-12	Adimplente
2	032597898		143.210,55	45.010,55			09-dez-10	05-mar-13	Adimplente
2	032612718		205.006,35	8.606,35			29-set-10	30-set-11	Adimplente
2	032597784		110.752,55	12.552,55			28-dez-10	28-fev-12	Adimplente
2	032612604		300.000,00	14.590,00			25-nov-10	20-mai-12	Adimplente
2	032597670		800.000,00	10.200,00			31-dez-10	30-jan-13	Adimplente
2	032612936		269.062,82	72.662,82			26-ago-10	31-out-11	Adimplente
2	032597566		118.522,00	20.322,00			12-jul-10	30-jul-11	Adimplente
2	032612591		508.100,00	15.000,00			21-out-10	30-dez-11	Adimplente
2	032612486		360.000,00	64.700,00			02-jul-10	30-dez-11	Adimplente
2	032597232						31-dez-	23-jun-	Adimplente

			551.308,02	58.208,02			10	12	
2	032612372		303.791,07	8.491,07			15-jun-10	30-jun-11	Adimplente
2	032612268		858.478,26	68.678,26			30-dez-10	30-nov-12	Adimplente
2	032597128		100.500,00	2.300,00			10-dez-10	20-mai-12	Adimplente
2	032597014		101.226,84	3.026,84			16-dez-10	20-set-12	Adimplente
2	032612154		805.918,37	16.118,37			18-nov-10	20-mai-12	Adimplente
2	032612049		100.204,08	2.004,08			18-nov-10	20-mai-12	Adimplente
2	032596987		402.244,90	8.044,90			25-nov-10	31-mar-12	Adimplente
2	032596873		100.700,00	2.500,00			14-jul-10	30-dez-11	Adimplente
2	032611911		301.326,53	6.026,53			08-jun-10	08-out-11	Adimplente
2	032596769		200.508,00	4.108,00			06-jul-10	06-out-11	Adimplente
2	032611807		204.110,56	7.710,56			30-jun-10	30-jul-11	Adimplente
2	032606350		402.244,90	8.044,90			08-jun-10	08-out-11	Adimplente
2	032596655		307.342,27	12.042,27			14-jun-10	30-set-11	Adimplente
2	032611794		301.326,53	6.026,53			10-jun-10	10-jul-11	Adimplente
2	032596540		100.700,00	2.500,00			05-ago-10	30-dez-11	Adimplente
2	032608390		304.159,00	8.859,00			10-jun-10	10-out-11	Adimplente
2	032611680		102.000,00	3.800,00			07-jul-10	07-out-12	Adimplente
2	032596435		256.400,00	60.000,00			03-nov-10	30-ago-12	Adimplente
2	032596321		518.100,00	25.000,00			19-jul-10	30-out-12	Adimplente
2	032611576		105.000,00	6.800,00			24-jun-10	24-mar-12	Adimplente
2	032596217		250.952,04	5.102,04			20-jul-10	31-mar-12	Adimplente
2	032611461		104.400,00	6.200,00			15-dez-10	20-mai-12	Adimplente
2	032596090		307.604,17	12.304,17			23-ago-10	30-set-11	Adimplente
2	032595858		101.266,56	3.066,56			08-jun-10	30-ago-11	Adimplente
2	032611242		301.326,53	6.026,53			31-dez-10	31-jul-13	Adimplente
2	032595410		310.000,00	14.700,00			21-dez-10	20-mar-13	Adimplente
2	032611138		101.400,00	3.200,00			28-out-10	28-jan-12	Adimplente
2	032595306		220.000,00	23.600,00			14-dez-10	20-jan-13	Adimplente
2	032610997		1.061.670,00	74.070,00			28-dez-10	31-mar-12	Adimplente
2	032610883		536.000,00	42.900,00			15-jun-10	30-jul-11	Adimplente
2	032595293		301.482,58	6.182,58			27-mai-10	27-set-11	Adimplente
2	032595189		201.000,00	4.600,00			17-jun-10	20-dez-11	Adimplente
2	032610665		301.350,00	6.050,00			21-jul-10	21-abr-12	Adimplente
2	032604307		302.682,50	7.382,50			21-jun-10	21-out-11	Adimplente
2	032610551		402.244,90	8.044,90			10-jun-10	10-out-11	Adimplente
2	032610445		200.408,16	4.008,16			28-dez-10	30-ago-12	Adimplente
2	032595075						27-set-10	23-mar-11	Adimplente

			880.000,00	90.200,00			10	12	
2	032610331		416.000,00	21.800,00			30-jul-10	30-out-11	Adimplente
2	032594934		1.028.750,00	41.150,00			26-ago-10	11-ago-11	Adimplente
2	032601894		517.755,00	24.655,00			22-jun-10	22-jun-11	Adimplente
2	032594820		100.240,82	2.040,82			27-dez-10	27-fev-12	Adimplente
2	032610227		503.163,27	10.063,27			07-dez-10	30-nov-12	Adimplente
2	032610113		150.000,00	3.050,00			13-ago-10	30-ago-11	Adimplente
2	032594716		852.984,00	63.184,00			29-jul-10	29-mar-12	Adimplente
2	032609866		149.948,98	2.998,98			02-jun-10	02-out-11	Adimplente
2	032594602		190.000,00	13.380,00			15-jun-10	10-dez-11	Adimplente
2	032609752		241.473,04	45.073,04			09-set-10	05-set-12	Adimplente
2	032594599		100.204,08	2.004,08			09-jun-10	30-jul-11	Adimplente
2	032594484		302.000,00	6.700,00			23-dez-10	05-mar-12	Adimplente
2	032609428		503.163,27	10.063,27			06-set-10	06-set-11	Adimplente
2	032609200		301.326,53	6.026,53			10-dez-10	30-jun-13	Adimplente
2	032609083		452.704,08	9.054,08			10-dez-10	31-mai-13	Adimplente
2	032594266		300.000,00	14.590,00			21-dez-10	20-out-12	Adimplente
2	032608955		141.000,00	3.940,00			17-dez-10	20-mai-12	Adimplente
2	032606797		251.342,04	5.492,04			19-nov-10	20-mai-12	Adimplente
2	032594152		206.220,00	9.820,00			22-jun-10	22-jun-11	Adimplente
2	032606683		146.526,00	4.521,00			23-dez-10	20-mai-12	Adimplente
2	032594047		159.993,48	13.043,48			03-nov-10	30-ago-13	Adimplente
2	032608840		201.000,00	4.600,00			10-nov-10	08-mai-12	Adimplente
2	032593919		101.375,13	3.175,13			19-nov-10	20-mai-12	Adimplente
2	032608622		205.763,05	9.363,05			16-dez-10	20-mai-12	Adimplente
2	032593805		403.000,00	8.800,00			24-dez-10	31-mar-12	Adimplente
2	032606464		251.000,00	5.150,00			25-nov-10	20-mai-12	Adimplente
2	032593792		507.058,18	13.958,18			04-jun-10	04-out-11	Adimplente
2	032606245		146.000,00	3.995,00			17-dez-10	20-mai-12	Adimplente
2	032608518		139.987,59	2.927,59			16-dez-10	20-mai-12	Adimplente
2	032593688		2.149.609,84	173.009,84			20-set-10	30-jul-12	Adimplente
2	032608403		301.326,53	6.026,53			25-nov-10	30-nov-12	Adimplente
2	032606131		536.000,00	42.900,00			29-nov-10	22-mai-12	Adimplente
2	032593469		2.041.000,00	163.300,00			20-set-10	30-jul-12	Adimplente
2	032606027		246.685,93	50.285,93			23-dez-10	20-set-12	Adimplente
2	032593240		1.543.900,00	61.800,00			20-out-10	30-dez-11	Adimplente

2	032605990		301.326,53	6.026,53			20-out-10	20-abr-12	Adimplente
2	032608286		410.000,00	15.800,00			24-set-10	24-jul-12	Adimplente
2	032593136		200.880,00	4.480,00			03-nov-10	30-ago-12	Adimplente
2	032608172		150.000,00	3.050,00			01-dez-10	18-set-13	Adimplente
2	032593022		145.000,00	2.995,00			15-jun-10	10-dez-11	Adimplente
2	032608068		408.207,63	14.007,63			11-nov-10	06-nov-12	Adimplente
2	032605886		200.408,16	4.008,16			10-dez-10	31-dez-12	Adimplente
2	032592995		100.300,00	2.100,00			23-dez-10	20-mai-12	Adimplente
2	032605772		518.100,00	25.000,00			22-jun-10	22-jun-11	Adimplente
2	032592881		301.326,53	6.026,53			25-jun-10	25-out-11	Adimplente
2	032605668		150.700,00	3.750,00			22-dez-10	20-mar-13	Adimplente
2	032592777		111.150,00	12.950,00			22-nov-10	30-nov-12	Adimplente
2	032607939		406.453,65	12.253,65			24-nov-10	20-mai-12	Adimplente
2	032592663		583.976,54	11.756,54			06-ago-10	06-ago-11	Adimplente
2	032607825		530.524,99	37.424,99			15-dez-10	20-mai-12	Adimplente
2	032607711		409.141,33	14.941,33			31-dez-10	20-fev-12	Adimplente
2	032592443		301.326,53	6.026,53			27-dez-10	27-out-12	Adimplente
2	032605554		205.663,70	9.263,70			11-nov-10	06-nov-12	Adimplente
2	032605448		111.288,98	13.088,98			01-jun-10	01-jun-11	Adimplente
2	032592339		145.000,00	2.995,00			14-jun-10	10-dez-11	Adimplente
2	032605334		144.198,00	45.998,00			21-jun-10	21-mar-12	Adimplente
2	032592225		101.200,00	3.000,00			26-jul-10	30-jun-12	Adimplente
2	032607607		200.497,03	4.097,03			31-dez-10	31-dez-11	Adimplente
2	032592111		150.050,00	3.100,00			18-ago-10	31-mar-12	Adimplente
2	032607594		117.080,00	18.880,00			06-jul-10	30-jun-11	Adimplente
2	032592007		201.121,14	4.721,14			10-jun-10	30-jul-11	Adimplente
2	032607489		408.935,45	14.735,45			14-dez-10	20-mai-12	Adimplente
2	032605220		503.600,00	10.500,00			10-nov-10	20-mai-12	Adimplente
2	032591866		202.292,00	5.892,00			25-ago-10	20-dez-11	Adimplente
2	032605116		150.000,00	3.050,00			03-nov-10	03-dez-11	Adimplente
2	032591752		503.163,27	10.063,27			28-dez-10	30-nov-12	Adimplente
2	032607375		101.000,00	2.800,00			17-set-10	30-mar-12	Adimplente
2	032591647		204.256,00	7.856,00			15-jun-10	20-jun-11	Adimplente
2	032607261		304.029,04	8.729,04			25-ago-10	30-mar-13	Adimplente
2	032591533		301.326,53	6.026,53			24-dez-10	05-mar-12	Adimplente
2	032607157		170.554,01	23.604,01			31-dez-10	31-dez-11	Adimplente
2	032591428		302.000,00	6.700,00			23-ago-10	08-ago-11	Adimplente
2	032604859						03-dez-	30-mai-	Adimplente

			301.326,53	6.026,53			10	12	
2	032591314		145.000,00	2.995,00			25-jun-10	20-dez-11	Adimplente
2	032607042		204.400,00	8.000,00			15-set-10	30-jul-12	Adimplente
2	032591200		305.300,00	10.000,00			27-set-10	30-set-12	Adimplente
2	032606914		110.971,70	12.771,70			04-ago-10	31-ago-11	Adimplente
2	032591197		100.655,00	2.455,00			25-ago-10	31-mar-12	Adimplente
2	032606800		171.488,41	73.288,41			21-jul-10	08-ago-11	Adimplente
2	032520099		216.290,00	10.000,00			11-ago-10	30-ago-11	Adimplente
2	032604526		119.898,83	21.698,83			02-dez-10	30-dez-11	Adimplente
2	032604411		974.651,50	36.501,50			02-dez-10	13-dez-12	Adimplente
2	032519969		145.060,00	8.000,00			02-ago-10	30-mai-11	Adimplente
2	032604294		343.465,75	13.550,75			07-jul-10	30-dez-11	Adimplente
2	032519855		255.850,00	10.000,00			30-dez-10	30-dez-11	Adimplente
2	032604180		150.000,00	3.050,00			18-nov-10	18-mai-11	Adimplente
2	032519740		112.000,00	13.800,00			27-out-10	30-dez-11	Adimplente
2	032601907		250.868,00	5.018,00			31-dez-10	05-abr-13	Adimplente
2	032519636		105.079,00	6.879,00			15-out-10	30-nov-11	Adimplente
2	032519522		267.638,36	71.238,36			22-jul-10	30-nov-12	Adimplente
2	032604076		114.328,00	16.128,00			12-ago-10	31-dez-11	Adimplente
2	032519417		100.240,82	2.040,82			30-dez-10	20-set-12	Adimplente
2	032603947		1.047.107,95	59.507,95			02-jun-10	30-set-11	Adimplente
2	032519303		428.478,26	34.278,26			11-nov-10	05-set-12	Adimplente
2	032519290		301.500,00	6.200,00			30-dez-10	07-dez-12	Adimplente
2	032601562		337.585,38	42.285,38			29-dez-10	20-out-12	Adimplente
2	032519186		360.000,00	67.667,00			30-set-10	20-out-12	Adimplente
2	032601457		1.027.104,00	39.504,00			29-jul-10	29-set-11	Adimplente
2	032519072		135.000,00	7.830,00			04-ago-10	30-out-12	Adimplente
2	032603729		102.200,00	4.000,00			28-jul-10	28-jul-12	Adimplente
2	032518943		531.398,48	38.298,48			24-jun-10	30-jun-12	Adimplente
2	032603615		100.210,00	2.010,00			06-dez-10	30-dez-11	Adimplente
2	032518839		100.260,82	2.060,82			14-dez-10	05-mar-13	Adimplente
2	032603501		102.200,00	4.000,00			09-set-10	09-set-12	Adimplente
2	032601238		822.800,00	33.000,00			30-set-10	30-dez-12	Adimplente
2	032518725		3.121.972,27	650.872,27			20-dez-10	20-jun-12	Adimplente
2	032591083		2.472.742,69	644.492,69			03-dez-10	30-jan-13	Adimplente
2	032603497		517.755,00	24.655,00			11-jun-10	11-jul-11	Adimplente

2	032518507		103.179,68	4.979,68			10-nov-10	09-nov-12	Adimplente
2	032603383		860.000,00	70.200,00			07-dez-10	30-mai-12	Adimplente
2	032603279		302.000,00	6.700,00			17-dez-10	20-out-12	Adimplente
2	032518389		139.900,00	2.840,00			09-jun-10	09-jun-11	Adimplente
2	032601010		102.504,04	4.304,04			23-jun-10	20-out-11	Adimplente
2	032518275		302.000,00	6.700,00			14-set-10	14-set-11	Adimplente
2	032600983		159.750,00	12.800,00			15-dez-10	30-jun-13	Adimplente
2	032518057		154.000,00	7.050,00			13-ago-10	10-ago-11	Adimplente
2	032600879		468.898,05	74.698,05			23-jun-10	20-out-11	Adimplente
2	032603165		100.301,90	2.101,90			14-dez-10	20-mai-12	Adimplente
2	032603051		108.346,61	10.146,61			16-dez-10	30-mar-13	Adimplente
2	032602922		144.599,05	7.539,05			16-dez-10	30-mar-13	Adimplente
2	032600765		163.308,88	16.358,88			16-nov-10	20-mai-12	Adimplente
2	032600651		301.327,00	6.027,00			07-jun-10	07-out-11	Adimplente
2	032600546		301.327,00	6.027,00			01-jun-10	01-out-11	Adimplente
2	032602818		402.244,90	8.044,90			08-jun-10	08-out-11	Adimplente
2	032615568		130.000,00	31.800,00			12-ago-10	31-ago-11	Adimplente
2	032615453		120.000,00	21.800,00			30-set-10	30-set-11	Adimplente
2	032616697		125.384,16	27.184,16			10-nov-10	30-dez-11	Adimplente
2	032616583		118.200,00	20.000,00			10-nov-10	30-dez-11	Adimplente
2	032615348		106.739,13	8.539,13			14-out-10	30-nov-11	Adimplente
2	032615234		464.744,32	169.444,32			06-jul-10	30-jun-11	Adimplente
2	032616478		108.200,00	10.000,00			10-nov-10	05-set-12	Adimplente
2	032615120		143.000,00	44.800,00			10-ago-10	30-ago-11	Adimplente
2	032615016		120.326,27	12.936,27			16-jul-10	16-abr-12	Adimplente
2	032614977		301.326,53	6.026,53			17-dez-10	30-abr-11	Adimplente
2	032616364		590.220,00	18.000,00			31-dez-10	20-mai-12	Adimplente
2	032616250		100.240,82	2.040,82			18-nov-10	30-mar-12	Adimplente
2	032616145		402.244,90	8.044,90			29-dez-10	05-mai-12	Adimplente
2	032614863		2.208.760,23	232.160,23			03-nov-10	05-set-12	Adimplente
2	032614759		187.048,16	40.098,16			12-nov-10	30-dez-11	Adimplente
2	032614644		101.200,00	3.000,00			28-dez-10	09-abr-13	Adimplente
2	032616031		503.200,00	10.100,00			21-jul-10	21-abr-12	Adimplente
2	032615903		153.072,92	6.122,92			06-ago-10	06-ago-11	Adimplente
2	032614530		402.244,90	8.044,90			23-jul-10	23-out-12	Adimplente
2	032614425		200.500,00	4.100,00			22-nov-10	20-mai-12	Adimplente
2	032614311		301.400,00	6.100,00			18-jun-10	30-dez-11	Adimplente

2	032614194		208.000,00	11.600,00			27-dez-10	27-mai-13	Adimplente
2	032613952		336.997,89	41.697,89			03-set-10	30-jul-12	Adimplente
2	032613847		165.000,00	18.050,00			17-dez-10	30-mar-13	Adimplente
2	032613629		106.739,13	8.539,13			13-out-10	01-ago-12	Adimplente
2	032613400		550.000,00	56.900,00			30-jul-10	30-mai-12	Adimplente
2	032613397		150.700,00	3.750,00			06-dez-10	31-dez-12	Adimplente
2	032613283		301.500,00	6.200,00			24-dez-10	30-nov-12	Adimplente
2	032613179		121.800,00	4.520,00			30-dez-10	30-mar-12	Adimplente
2	032613065		100.300,00	2.100,00			08-nov-10	30-dez-11	Adimplente
2	032618969		150.000,00	3.050,00			23-dez-10	20-mai-12	Adimplente
2	032618855		180.224,49	3.604,49			29-out-10	30-mai-12	Adimplente
2	032618740		100.300,00	2.100,00			13-set-10	30-dez-11	Adimplente
2	032618636		119.000,00	20.800,00			31-dez-10	30-mai-12	Adimplente
2	032617943		218.489,84	120.289,84			07-jun-10	01-mai-11	Adimplente
2	032617839		150.000,00	3.050,00			27-dez-10	30-dez-13	Adimplente
2	032617725		204.584,00	8.184,00			24-ago-10	24-ago-12	Adimplente
2	032617611		507.577,00	113.377,00			06-jul-10	31-dez-11	Adimplente
2	032617507		100.276,00	2.076,00			02-dez-10	30-abr-12	Adimplente
2	032617493		206.978,38	10.578,38			29-out-10	29-jun-12	Adimplente
2	032618417		290.090,90	44.240,90			21-dez-10	21-jan-12	Adimplente
2	032618303		150.000,00	3.050,00			02-ago-10	30-mai-12	Adimplente
2	032617389		100.204,08	2.004,08			26-ago-10	26-out-12	Adimplente
2	032617275		1.080.000,00	92.400,00			29-dez-10	21-jun-12	Adimplente
2	032617161		325.500,00	30.200,00			18-out-10	30-nov-12	Adimplente
2	032618290		349.766,42	103.916,42			21-dez-10	20-mai-12	Adimplente
2	032617057		100.300,00	2.100,00			23-ago-10	23-ago-11	Adimplente
2	032616928		100.700,00	2.500,00			29-dez-10	30-dez-11	Adimplente
2	032615672		182.911,33	35.961,33			05-nov-10	30-nov-13	Adimplente
2	032616700		148.675,36	50.475,36			16-dez-10	30-out-12	Adimplente
2	032644011		1.007.755,10	20.155,10			24-dez-10	31-mar-12	Adimplente
2	032663785		824.607,84	34.807,84			21-dez-10	30-mai-13	Adimplente
2	032663671		107.910,18	9.710,18			22-jun-10	30-jun-11	Adimplente
2	032663567		100.204,15	2.004,15			16-ago-10	30-nov-12	Adimplente
2	032663452		304.463,61	9.163,61			29-out-10	20-ago-12	Adimplente
2	032663347		208.955,45	12.555,45			15-dez-10	20-mar-13	Adimplente
2	032663233		107.680,87	9.480,87			10-jun-10	10-jun-11	Adimplente
2	032663129						16-dez-	16-mai-	Adimplente

			1.532.100,00	50.000,00			10	12	
2	032663015		204.400,00	8.000,00			13-jul-10	30-nov-11	Adimplente
2	032662988		1.088.755,10	101.155,10			21-dez-10	30-mar-13	Adimplente
2	032662874		335.517,89	139.117,89			09-jun-10	01-mai-11	Adimplente
2	032662760		208.596,35	12.196,35			17-jun-10	17-set-11	Adimplente
2	032662656		226.966,60	80.016,60			08-jul-10	13-out-11	Adimplente
2	032662541		1.007.755,10	20.155,10			11-jun-10	04-jun-12	Adimplente
2	032662322		811.513,72	21.713,72			28-dez-10	28-fev-12	Adimplente
2	032662104		101.200,00	3.000,00			09-nov-10	30-ago-13	Adimplente
2	032662091		3.078.000,00	260.750,00			15-jul-10	30-ago-13	Adimplente
2	032661963		108.317,82	10.117,82			09-jul-10	30-dez-11	Adimplente
2	032661630		2.058.958,33	82.358,33			03-ago-10	16-ago-11	Adimplente
2	032661526		503.163,27	10.063,27			14-set-10	14-set-11	Adimplente
2	032661411		150.310,00	3.360,00			23-set-10	30-mar-13	Adimplente
2	032661294		106.739,13	8.539,13			16-ago-10	19-mai-12	Adimplente
2	032661180		150.000,00	3.050,00			21-dez-10	20-set-12	Adimplente
2	032661076		261.162,54	64.762,54			01-jul-10	01-abr-13	Adimplente
2	032660947		106.000,00	7.800,00			10-set-10	10-set-11	Adimplente
2	032660615		535.978,26	42.878,26			06-ago-10	06-ago-11	Adimplente
2	032660497		201.000,00	4.600,00			02-dez-10	30-set-12	Adimplente
2	032660383		241.029,03	103.969,03			10-dez-10	31-dez-11	Adimplente
2	032660279		504.100,00	11.000,00			31-dez-10	30-nov-12	Adimplente
2	032660165		711.419,73	218.319,73			14-jul-10	30-dez-11	Adimplente
2	032660051		358.575,00	13.825,00			30-dez-10	30-dez-12	Adimplente
2	032659920		480.000,00	155.030,00			06-jul-10	31-dez-11	Adimplente
2	032659702		428.478,26	34.278,26			08-dez-10	08-dez-11	Adimplente
2	032659699		402.244,90	8.044,90			31-dez-10	30-nov-12	Adimplente
2	032659585		429.200,00	35.000,00			10-ago-10	15-ago-12	Adimplente
2	032659470		302.300,00	7.000,00			30-jul-10	30-nov-11	Adimplente
2	032465015		173.500,00	6.770,00			30-ago-10	30-nov-12	Adimplente
2	032463628		101.200,00	3.000,00			08-out-10	15-out-12	Adimplente
2	032687577		211.577,14	15.177,14			06-ago-10	06-ago-12	Adimplente
2	032750394		117.967,15	19.767,15			09-ago-10	30-ago-11	Adimplente
2	032746424		503.934,15	10.834,15			09-nov-10	05-set-12	Adimplente
2	032746310		201.000,00	4.600,00			04-ago-10	08-dez-11	Adimplente
2	032746206						22-dez-	20-set-	Adimplente

			705.000,00	14.100,00			10	12	
2	032746193		100.204,08	2.004,08			27-dez-10	30-dez-11	Adimplente
2	032746089		295.850,00	50.000,00			02-jul-10	03-jun-12	Adimplente
2	032745951		508.000,00	14.900,00			27-dez-10	30-nov-12	Adimplente
2	032745846		301.326,53	6.026,53			20-dez-10	30-dez-11	Adimplente
2	032745732		100.204,08	2.004,08			25-nov-10	03-mai-12	Adimplente
2	032747449		200.500,00	4.100,00			24-dez-10	30-jan-12	Adimplente
2	032745628		404.200,00	10.000,00			10-dez-10	10-dez-11	Adimplente
2	032747335		1.320.000,00	134.600,00			01-dez-10	30-dez-13	Adimplente
2	032745514		895.000,00	35.970,00			21-out-10	07-out-13	Adimplente
2	032750280		348.557,50	102.707,50			02-dez-10	30-dez-11	Adimplente
2	032747221		233.611,55	37.211,55			18-jun-10	30-dez-11	Adimplente
2	032745409		1.108.673,47	22.173,47			29-dez-10	05-jul-12	Adimplente
2	032750176		100.204,08	2.004,08			12-ago-10	30-nov-12	Adimplente
2	032748465		100.250,00	2.050,00			24-dez-10	30-nov-13	Adimplente
2	032747117		120.000,00	2.720,00			22-dez-10	30-set-13	Adimplente
2	032745396		889.993,32	139.753,32			09-jun-10	09-jun-11	Adimplente
2	032750062		213.478,26	17.078,26			10-ago-10	09-out-12	Adimplente
2	032748351		535.978,26	42.878,26			10-dez-10	30-jun-13	Adimplente
2	032747003		149.948,98	2.998,98			03-nov-10	30-abr-12	Adimplente
2	032745282		402.244,90	8.044,90			28-jun-10	02-dez-12	Adimplente
2	032749930		507.000,00	13.900,00			04-nov-10	04-fev-12	Adimplente
2	032748246		352.000,00	7.250,00			01-set-10	09-jun-12	Adimplente
2	032749480		146.000,00	3.995,00			02-dez-10	20-mai-12	Adimplente
2	032748132		101.000,00	2.800,00			11-ago-10	05-jun-12	Adimplente
2	032746862		102.000,00	3.800,00			09-dez-10	30-dez-11	Adimplente
2	032749826		100.204,08	2.004,08			18-out-10	30-dez-11	Adimplente
2	032748028		180.224,49	3.604,49			28-dez-10	30-ago-12	Adimplente
2	032749376		102.329,35	4.129,35			30-jul-10	31-dez-11	Adimplente
2	032746758		100.204,08	2.004,08			30-jul-10	30-jun-11	Adimplente
2	032749712		351.785,71	7.035,71			24-dez-10	05-dez-12	Adimplente
2	032747991		421.684,70	27.484,70			12-jul-10	30-jul-11	Adimplente
2	032749262		200.410,00	4.010,00			10-set-10	30-set-11	Adimplente
2	032749608		503.163,27	10.063,27			10-jun-10	10-out-11	Adimplente
2	032746643		208.949,06	12.549,06			23-dez-10	20-abr-13	Adimplente
2	032749595		223.529,24	27.129,24			12-ago-10	30-mar-13	Adimplente
2	032749043		877.717,44	137.367,44			07-jul-10	07-out-12	Adimplente

2	032747887		297.850,00	101.450,00			22-dez-10	30-jul-12	Adimplente
2	032748915		200.408,16	4.008,16			11-nov-10	30-mai-13	Adimplente
2	032747773		120.000,00	2.720,00			24-dez-10	31-out-13	Adimplente
2	032749158		452.704,08	9.054,08			23-jun-10	23-jun-11	Adimplente
2	032748801		200.500,00	4.100,00			05-nov-10	30-mai-13	Adimplente
2	032747669		160.040,82	3.200,82			22-jul-10	22-jul-12	Adimplente
2	032748798		175.744,00	4.069,00			30-dez-10	31-jan-12	Adimplente
2	032748684		408.158,51	13.958,51			17-jun-10	30-jun-11	Adimplente
2	032748570		503.200,00	10.100,00			04-ago-10	04-abr-12	Adimplente
2	032746539		302.450,00	7.150,00			26-out-10	31-dez-11	Adimplente
2	032798853		301.326,53	6.026,53			24-dez-10	30-mar-13	Adimplente
2	032798634		129.254,23	31.054,23			22-jul-10	30-out-12	Adimplente
2	032798520		120.137,21	21.937,21			09-ago-10	17-dez-11	Adimplente
2	032798415		503.163,27	10.063,27			16-jun-10	16-out-11	Adimplente
2	032798301		351.649,17	56.349,17			03-ago-10	30-jun-12	Adimplente
2	032798298		110.000,00	11.800,00			11-nov-10	30-nov-12	Adimplente
2	032798070		100.700,00	2.500,00			01-out-10	31-dez-11	Adimplente
2	032797941		200.408,16	4.008,16			31-dez-10	30-nov-13	Adimplente
2	032797723		200.408,16	4.008,16			30-jun-10	30-jul-11	Adimplente
2	032797619		253.453,61	7.603,61			29-jun-10	29-dez-11	Adimplente
2	032797491		126.339,00	28.139,00			05-nov-10	30-dez-11	Adimplente
2	032797387		117.219,79	19.019,79			24-dez-10	30-nov-12	Adimplente
2	032797273		200.408,16	4.008,16			21-jun-10	21-fev-12	Adimplente
2	032797169		200.408,16	4.008,16			06-ago-10	06-dez-11	Adimplente
2	032797055		200.408,16	4.008,16			15-jul-10	15-nov-11	Adimplente
2	032796926		155.555,56	18.495,56			22-dez-10	30-abr-13	Adimplente
2	032796695		211.610,79	15.210,79			08-jul-10	08-jul-11	Adimplente
2	032796581		303.000,81	57.150,81			30-jun-10	30-jan-12	Adimplente
2	032796476		200.500,00	4.100,00			22-jun-10	22-ago-11	Adimplente
2	032796362		212.480,50	16.080,50			23-jul-10	23-fev-12	Adimplente
2	032796258		142.797,14	5.737,14			21-dez-10	30-jun-12	Adimplente
2	032796143		301.326,53	6.026,53			18-jun-10	18-out-11	Adimplente
2	032796039		142.225,82	5.165,82			30-ago-10	30-mar-12	Adimplente
2	032795901		202.400,00	6.000,00			27-dez-10	30-dez-11	Adimplente
2	032795898		114.019,39	15.819,39			28-jul-10	31-dez-11	Adimplente
2	032795784		204.583,33	8.183,33			30-jun-10	30-dez-11	Adimplente
2	032795670		503.163,27	10.063,27			28-out-10	28-out-11	Adimplente
2	032795566						17-nov-10	17-dez-11	Adimplente

			414.726,30	20.526,30			10	11	
2	032823340		160.000,00	13.050,00			30-nov-10	30-dez-11	Adimplente
2	032821300		104.085,00	5.885,00			01-set-10	30-set-11	Adimplente
2	032821297		110.510,00	12.310,00			18-ago-10	05-ago-12	Adimplente
2	032822544		506.267,61	112.067,61			10-nov-10	10-nov-11	Adimplente
2	032821183		109.185,16	10.985,16			09-jul-10	30-jul-11	Adimplente
2	032823236		529.340,00	135.140,00			13-jul-10	30-abr-12	Adimplente
2	032821079		122.280,00	5.000,00			23-dez-10	20-out-12	Adimplente
2	032823122		1.100.000,00	112.400,00			05-ago-10	05-ago-11	Adimplente
2	032820940		503.200,00	10.100,00			20-out-10	19-out-12	Adimplente
2	032820836		156.950,00	10.000,00			16-dez-10	16-mai-12	Adimplente
2	032822439		605.000,00	13.000,00			24-nov-10	20-mai-12	Adimplente
2	032820722		120.000,00	21.800,00			01-dez-10	30-dez-11	Adimplente
2	032820618		251.850,00	6.000,00			23-jul-10	30-jul-11	Adimplente
2	032822877		206.000,00	9.600,00			12-ago-10	12-ago-12	Adimplente
2	032820504		144.245,20	46.045,20			09-jul-10	30-jul-11	Adimplente
2	032820490		119.680,00	2.400,00			29-dez-10	30-jun-12	Adimplente
2	032820386		129.824,00	2.654,00			14-dez-10	05-mar-13	Adimplente
2	032820272		102.000,00	3.800,00			26-nov-10	20-set-12	Adimplente
2	032820168		224.036,00	27.636,00			21-dez-10	30-dez-11	Adimplente
2	032819923		101.200,00	3.000,00			25-nov-10	30-mai-13	Adimplente
2	032819819		202.400,00	6.000,00			25-nov-10	30-mai-13	Adimplente
2	032819705		251.350,00	5.500,00			24-jun-10	30-mai-12	Adimplente
2	032819692		1.007.755,10	20.155,10			27-ago-10	06-dez-12	Adimplente
2	032819588		5.460.007,30	516.407,30			14-jun-10	30-mar-12	Adimplente
2	032819473		100.300,00	2.100,00			16-dez-10	30-jun-13	Adimplente
2	032822763		129.274,04	31.074,04			27-ago-10	31-ago-11	Adimplente
2	032822325		150.000,00	3.050,00			15-jun-10	30-jan-12	Adimplente
2	032822659		151.950,00	5.000,00			14-dez-10	30-dez-11	Adimplente
2	032822094		309.143,11	13.843,11			06-dez-10	06-mai-12	Adimplente
2	032821966		202.400,00	6.000,00			30-dez-10	05-mai-12	Adimplente
2	032821852		480.000,00	36.350,00			16-jul-10	16-nov-11	Adimplente
2	032821747		162.624,00	15.674,00			07-jul-10	30-jul-11	Adimplente
2	032821633		106.000,00	7.800,00			24-set-10	24-mar-12	Adimplente
2	032821529		1.543.854,17	61.754,17			23-jul-10	18-jul-12	Adimplente
2	032821414		412.669,91	18.469,91			15-dez-10	30-dez-11	Adimplente

2	032902436		114.000,00	15.800,00			23-ago-10	23-jun-12	Adimplente
2	032901076		105.000,00	6.800,00			23-jul-10	30-jul-11	Adimplente
2	032900947		550.129,80	155.929,80			06-ago-10	31-ago-11	Adimplente
2	032902322		100.204,08	2.004,08			12-jul-10	15-jul-11	Adimplente
2	032898430		727.264,00	36.364,00			30-dez-10	30-mar-13	Adimplente
2	032905390		103.828,51	5.628,51			17-ago-10	31-mar-12	Adimplente
2	032902218		160.000,00	13.050,00			13-ago-10	01-abr-12	Adimplente
2	032898326		1.007.755,10	20.155,10			09-nov-10	30-out-12	Adimplente
2	032903129		102.000,00	3.800,00			04-nov-10	30-dez-11	Adimplente
2	032905172		184.968,14	86.768,14			15-jul-10	30-jul-11	Adimplente
2	032901630		142.770,83	5.710,83			23-nov-10	01-fev-12	Adimplente
2	032905068		130.674,39	32.474,39			04-ago-10	04-ago-11	Adimplente
2	032901526		142.770,83	5.710,83			23-nov-10	01-fev-13	Adimplente
2	032900833		100.204,08	2.004,08			23-ago-10	24-ago-11	Adimplente
2	032905622		150.895,00	3.945,00			09-jul-10	30-dez-11	Adimplente
2	032900729		213.500,00	17.100,00			17-dez-10	30-nov-12	Adimplente
2	032902988		144.500,00	46.300,00			30-jul-10	31-dez-11	Adimplente
2	032901180		1.630.581,08	148.481,08			26-nov-10	30-dez-12	Adimplente
2	032900615		832.000,00	42.200,00			10-set-10	30-jul-11	Adimplente
2	032900501		208.000,00	11.600,00			22-dez-10	07-dez-12	Adimplente
2	032900497		503.165,00	10.065,00			02-dez-10	30-out-12	Adimplente
2	032898095		604.100,00	12.100,00			27-dez-10	30-out-12	Adimplente
2	032899123		1.411.428,57	28.228,57			24-jun-10	24-dez-11	Adimplente
2	032904813		128.506,62	30.306,62			20-set-10	30-mar-12	Adimplente
2	032901411		301.350,00	6.050,00			30-dez-10	30-mai-12	Adimplente
2	032900383		402.245,00	8.045,00			10-set-10	10-set-11	Adimplente
2	032899019		805.918,37	16.118,37			24-jun-10	24-dez-11	Adimplente
2	032902091		202.400,00	6.000,00			22-nov-10	22-nov-11	Adimplente
2	032898982		1.411.428,57	28.228,57			24-jun-10	24-dez-11	Adimplente
2	032904709		200.034,19	101.834,19			10-ago-10	10-dez-11	Adimplente
2	032904696		147.664,72	49.464,72			08-jul-10	10-dez-11	Adimplente
2	032904582		279.680,71	83.280,71			31-dez-10	23-jun-12	Adimplente
2	032898878		1.411.428,57	28.228,57			24-jun-10	24-dez-11	Adimplente
2	032897634		121.063,48	3.783,48			19-nov-10	20-mai-12	Adimplente
2	032902874		114.091,13	15.891,13			16-dez-10	30-jul-12	Adimplente

2	032904259		145.000,00	7.940,00			23-dez-10	23-mai-12	Adimplente
2	032902760		105.000,00	6.800,00			28-jul-10	30-jul-11	Adimplente
2	032904144		503.163,27	10.063,27			02-set-10	02-set-11	Adimplente
2	032898764		101.200,00	3.000,00			17-set-10	28-fev-13	Adimplente
2	032904030		113.102,93	14.902,93			29-nov-10	20-set-12	Adimplente
2	032902656		101.000,00	2.800,00			15-set-10	30-set-11	Adimplente
2	032900279		124.151,75	6.871,75			24-dez-10	20-jun-12	Adimplente
2	032903902		153.057,76	15.997,76			18-nov-10	20-set-12	Adimplente
2	032901307		100.300,00	2.100,00			25-nov-10	30-mai-13	Adimplente
2	032900165		132.170,00	5.000,00			14-dez-10	30-dez-11	Adimplente
2	032900051		108.000,00	9.800,00			25-ago-10	30-set-11	Adimplente
2	032901963		235.205,84	58.585,84			16-dez-10	30-mar-13	Adimplente
2	032901294		434.200,00	40.000,00			20-dez-10	20-abr-12	Adimplente
2	032903899		202.292,00	5.892,00			24-ago-10	31-mar-12	Adimplente
2	032899906		196.026,89	49.076,89			04-nov-10	30-dez-11	Adimplente
2	032897967		402.480,00	8.280,00			12-ago-10	12-ago-12	Adimplente
2	032902104		129.770,00	2.600,00			16-dez-10	20-mai-12	Adimplente
2	032899789		321.386,96	26.086,96			24-ago-10	01-jul-12	Adimplente
2	032903785		175.078,72	38.018,72			03-dez-10	31-dez-11	Adimplente
2	032899675		170.646,27	33.586,27			18-nov-10	20-set-12	Adimplente
2	032899561		218.000,00	21.600,00			02-ago-10	30-jul-12	Adimplente
2	032903567		288.209,73	32.469,73			16-dez-10	30-jun-13	Adimplente
2	032903452		114.006,18	15.806,18			14-dez-10	05-mar-13	Adimplente
2	032903347		110.000,00	11.800,00			12-ago-10	31-dez-11	Adimplente
2	032897853		124.667,61	7.387,61			01-dez-10	20-mai-12	Adimplente
2	032901859		100.204,08	2.004,08			06-dez-10	30-dez-11	Adimplente
2	032899456		505.427,50	12.327,50			28-jul-10	30-dez-11	Adimplente
2	032903233		304.159,00	8.859,00			30-dez-10	30-mai-12	Adimplente
2	032899341		550.000,00	56.900,00			28-dez-10	20-set-12	Adimplente
2	032899237		101.700,00	3.500,00			20-set-10	31-mar-12	Adimplente
2	032908355		134.970,00	36.770,00			01-out-10	01-out-12	Adimplente
2	032908240		911.000,00	22.300,00			05-nov-10	31-mar-12	Adimplente
2	032908136		301.500,00	6.200,00			28-dez-10	30-nov-12	Adimplente
2	032908022		530.338,48	333.938,48			10-nov-10	10-nov-11	Adimplente
2	032907995		423.929,77	29.729,77			16-jul-10	16-out-11	Adimplente
2	032907881		144.010,60	45.810,60			08-dez-10	30-ago-13	Adimplente
2	032907777		106.739,13	8.539,13			10-dez-10	30-mar-13	Adimplente

2	032907663		168.531,02	21.581,02			13-ago-10	13-abr-11	Adimplente
2	032907559		219.268,02	22.868,02			24-ago-10	30-set-11	Adimplente
2	032907443		180.670,00	4.050,00			16-dez-10	20-mar-13	Adimplente
2	032907339		248.441,31	52.041,31			13-set-10	13-jun-11	Adimplente
2	032907225		802.120,00	32.100,00			22-jul-10	22-jul-11	Adimplente
2	032907111		160.343,79	13.393,79			06-dez-10	20-mai-12	Adimplente
2	032907007		168.297,44	21.347,44			02-jul-10	20-dez-11	Adimplente
2	032906970		806.000,00	16.200,00			19-nov-10	19-nov-12	Adimplente
2	032906866		1.028.750,00	41.150,00			03-ago-10	30-ago-12	Adimplente
2	032906752		719.687,50	28.787,50			01-out-10	30-out-12	Adimplente
2	032906647		322.258,00	29.758,00			29-out-10	29-abr-12	Adimplente
2	032906533		310.300,00	15.000,00			11-nov-10	30-ago-12	Adimplente
2	032906428		331.384,60	36.084,60			22-dez-10	05-abr-13	Adimplente
2	032906314		103.611,55	5.411,55			17-dez-10	31-dez-12	Adimplente
2	032906200		102.291,65	4.091,65			20-ago-10	30-jul-11	Adimplente
2	032906197		139.140,05	40.940,05			16-set-10	30-jul-12	Adimplente
2	032906083		220.000,00	23.600,00			14-out-10	14-jan-12	Adimplente
2	032905955		227.120,53	30.720,53			09-jul-10	30-dez-11	Adimplente
2	032905840		378.667,51	33.917,51			24-dez-10	30-mai-12	Adimplente
2	032954979		104.945,00	2.500,00			29-dez-10	30-jun-12	Adimplente
2	032954865		336.994,74	190.044,74			06-jul-10	20-jul-11	Adimplente
2	032954751		202.500,00	6.100,00			11-ago-10	31-dez-11	Adimplente
2	032980147		202.500,00	6.100,00			30-jul-10	31-dez-11	Adimplente
2	032980033		250.584,86	54.184,86			17-dez-10	17-mar-12	Adimplente
2	032954646		430.000,00	35.800,00			22-jul-10	30-out-12	Adimplente
2	032954532		140.000,00	2.940,00			06-jul-10	01-jul-11	Adimplente
2	032983872		907.934,62	217.034,62			23-ago-10	23-ago-12	Adimplente
2	032984450		250.000,00	53.600,00			23-set-10	30-mar-13	Adimplente
2	032999703		301.814,83	6.514,83			20-set-10	20-set-11	Adimplente
2	032984345		351.800,00	7.050,00			09-ago-10	09-mai-12	Adimplente
2	032983654		546.354,80	53.254,80			30-dez-10	01-nov-13	Adimplente
2	032983549		154.062,06	55.862,06			21-out-10	30-mar-13	Adimplente
2	032984231		591.847,14	98.747,14			09-set-10	05-set-12	Adimplente
2	032984127		1.314.300,00	30.000,00			31-dez-10	30-nov-12	Adimplente
2	032984013		304.598,78	9.298,78			17-set-10	30-out-11	Adimplente
2	032983320		470.939,07	175.639,07			20-dez-10	30-jun-13	Adimplente
2	032983216						16-dez-	07-set-	Adimplente

			250.867,35	5.017,35			10	12	
2	032983102		505.000,00	11.900,00			21-dez-10	21-mai-12	Adimplente
2	032982961		503.163,26	10.063,26			23-ago-10	30-nov-11	Adimplente
2	032982857		161.250,00	14.300,00			19-jul-10	19-abr-12	Adimplente
2	032982742		402.244,90	8.044,90			25-out-10	25-abr-12	Adimplente
2	032982638		1.007.755,10	20.155,10			29-dez-10	30-nov-12	Adimplente
2	032982305		117.541,80	19.341,80			30-dez-10	20-mar-13	Adimplente
2	032982292		101.410,33	3.210,33			28-jun-10	20-out-11	Adimplente
2	032982188		100.300,00	2.100,00			19-nov-10	20-mai-12	Adimplente
2	032982074		307.604,17	12.304,17			06-ago-10	06-ago-11	Adimplente
2	032981945		139.857,14	2.797,14			18-ago-10	18-fev-12	Adimplente
2	032981831		307.000,00	11.700,00			21-dez-10	31-dez-13	Adimplente
2	032981727		102.962,26	4.762,26			13-set-10	20-set-12	Adimplente
2	032981613		1.047.250,00	257.450,00			29-dez-10	21-jun-12	Adimplente
2	032981495		301.326,53	6.026,53			22-nov-10	30-jun-12	Adimplente
2	032981277		253.989,29	107.039,29			15-jul-10	08-dez-11	Adimplente
2	032981163		130.522,35	23.132,35			04-ago-10	04-ago-11	Adimplente
2	032981059		164.888,18	47.608,18			18-ago-10	30-nov-13	Adimplente
2	032980920		110.000,00	2.610,00			22-dez-10	22-jun-12	Adimplente
2	032980816		503.304,08	10.204,08			26-jul-10	26-mar-12	Adimplente
2	032980702		493.210,00	10.000,00			16-jul-10	16-fev-12	Adimplente
2	032980699		152.950,00	6.000,00			22-out-10	31-dez-11	Adimplente
2	032980585		301.425,00	6.125,00			19-out-10	19-mar-12	Adimplente
2	032980470		101.200,00	3.000,00			21-dez-10	30-mar-12	Adimplente
2	032980366		130.205,90	32.005,90			15-jul-10	31-dez-11	Adimplente
2	032984679		161.896,00	14.946,00			10-set-10	30-mar-12	Adimplente
2	032984565		100.204,08	2.004,08			19-jul-10	30-nov-12	Adimplente
2	032980252		520.000,00	26.900,00			28-set-10	28-mar-12	Adimplente
2	033006331		202.000,00	5.600,00			27-ago-10	27-nov-11	Adimplente
2	033006551		315.000,00	19.700,00			15-dez-10	30-jan-12	Adimplente
2	033006227		304.327,66	9.027,66			19-ago-10	31-ago-11	Adimplente
2	033167440		201.400,00	5.000,00			21-out-10	30-mar-13	Adimplente
2	033000413		100.204,08	2.004,08			27-dez-10	27-jan-12	Adimplente
2	033006113		507.893,00	14.793,00			27-dez-10	30-nov-12	Adimplente
2	033167336		106.793,90	8.593,90			24-dez-10	20-set-12	Adimplente
2	033000309		211.436,45	113.236,45			16-nov-10	16-nov-11	Adimplente
2	033005972		1.054.338,7	165.638,77			24-nov-10	20-mai-12	Adimplente

			7						
2	033000296		213.478,26	17.078,26			22-jul-10	02-jul-12	Adimplente
2	033162433		100.204,08	2.004,08			05-ago-10	30-mar-13	Adimplente
2	033167118		104.356,91	6.156,91			15-dez-10	31-dez-13	Adimplente
2	033001762		153.286,29	6.336,29			23-dez-10	30-dez-12	Adimplente
2	033005754		200.408,16	4.008,16			26-jul-10	30-jun-12	Adimplente
2	033167004		103.288,40	5.088,40			16-set-10	30-jul-12	Adimplente
2	033162329		105.000,00	6.800,00			28-set-10	30-set-11	Adimplente
2	033005649		105.000,00	6.800,00			28-jul-10	28-jul-12	Adimplente
2	033001658		202.500,00	6.100,00			16-dez-10	20-out-12	Adimplente
2	033166977		151.746,91	4.796,91			10-ago-10	30-jun-12	Adimplente
2	033162215		200.408,16	4.008,16			17-ago-10	30-nov-13	Adimplente
2	033005535		320.978,26	25.678,26			18-nov-10	20-mar-12	Adimplente
2	033166863		239.325,74	42.925,74			09-ago-10	15-mai-11	Adimplente
2	033157104		162.272,26	15.322,26			05-ago-10	30-dez-11	Adimplente
2	033005420		269.540,00	73.140,00			23-ago-10	31-dez-11	Adimplente
2	033005316		368.096,10	171.696,10			15-jul-10	30-jul-11	Adimplente
2	033162098		102.500,00	4.300,00			15-set-10	22-abr-12	Adimplente
2	033166644		306.000,00	10.700,00			24-dez-10	30-out-12	Adimplente
2	033005202		200.408,16	4.008,16			24-jun-10	24-out-11	Adimplente
2	033156963		120.000,00	21.800,00			30-set-10	30-set-11	Adimplente
2	033005199		160.000,00	13.050,00			29-jul-10	29-jul-11	Adimplente
2	033166530		251.000,00	5.150,00			24-dez-10	05-mar-12	Adimplente
2	033156859		360.000,00	15.250,00			19-jul-10	19-jul-12	Adimplente
2	033005085		129.765,31	2.595,31			16-dez-10	20-mai-12	Adimplente
2	033001438		321.400,00	26.100,00			13-set-10	30-jul-12	Adimplente
2	033166425		112.422,73	14.222,73			04-nov-10	30-nov-12	Adimplente
2	033156744		150.000,00	3.050,00			14-dez-10	30-mai-12	Adimplente
2	033004944		450.034,06	55.834,06			16-dez-10	30-jul-12	Adimplente
2	033001324		174.923,34	76.723,34			15-jul-10	30-jul-11	Adimplente
2	033166080		180.320,72	33.370,72			14-jul-10	30-dez-11	Adimplente
2	033004830		101.231,29	3.031,29			23-dez-10	20-out-12	Adimplente
2	033156630		100.241,00	2.041,00			09-ago-10	30-nov-12	Adimplente
2	032999921		321.386,96	26.086,96			24-ago-10	22-nov-12	Adimplente
2	033165952		213.478,26	17.078,26			04-ago-10	30-dez-11	Adimplente
2	033004726		213.478,26	17.078,26			02-dez-10	30-set-12	Adimplente
2	033004612		132.170,00	5.000,00			24-nov-10	05-set-12	Adimplente
2	033156411		140.343,82	13.173,82			26-out-10	20-out-11	Adimplente

2	032999817		120.177,06	21.977,06			23-jul-10	12-jul-12	Adimplente
2	033004508		101.000,00	2.800,00			28-set-10	28-mar-12	Adimplente
2	033156307		705.000,00	14.100,00			19-jul-10	19-abr-12	Adimplente
2	033004494		170.230,00	3.500,00			21-dez-10	30-jun-12	Adimplente
2	033001210		102.500,00	4.300,00			20-jul-10	20-jul-12	Adimplente
2	033163909		201.000,00	4.600,00			03-dez-10	09-out-13	Adimplente
2	033009179		155.790,46	18.730,46			20-ago-10	09-dez-11	Adimplente
2	033159813		150.843,96	3.893,96			13-jul-10	30-jul-11	Adimplente
2	033004380		206.400,00	10.000,00			08-nov-10	02-out-12	Adimplente
2	033163896		302.590,45	7.290,45			16-jul-10	30-out-12	Adimplente
2	033001106		453.000,00	9.350,00			18-out-10	30-out-12	Adimplente
2	033159709		201.400,00	5.000,00			24-nov-10	05-set-12	Adimplente
2	033009065		120.356,38	17.911,38			22-set-10	22-mar-12	Adimplente
2	033004276		301.605,00	6.305,00			17-dez-10	20-mai-12	Adimplente
2	033165733		101.000,00	2.800,00			16-dez-10	30-dez-13	Adimplente
2	033156076		102.291,67	4.091,67			10-nov-10	30-nov-12	Adimplente
2	033170626		245.728,26	19.658,26			10-dez-10	30-jun-13	Adimplente
2	033004162		267.558,84	120.608,84			30-dez-10	30-dez-13	Adimplente
2	033008936		150.000,00	3.050,00			17-ago-10	30-set-11	Adimplente
2	033155947		320.978,26	25.678,26			23-dez-10	30-nov-13	Adimplente
2	033170512		101.520,00	3.320,00			05-ago-10	05-ago-11	Adimplente
2	033004058		200.500,00	4.100,00			27-ago-10	27-nov-11	Adimplente
2	033161856		141.300,00	4.240,00			24-ago-10	24-nov-11	Adimplente
2	033165515		250.000,00	53.600,00			01-set-10	20-set-12	Adimplente
2	033155833		100.204,80	2.004,80			22-dez-10	30-abr-13	Adimplente
2	033166311		200.408,16	4.008,16			21-dez-10	30-dez-12	Adimplente
2	033163782		202.400,00	6.000,00			20-set-10	30-set-11	Adimplente
2	033003815		264.688,68	68.288,68			31-dez-10	31-mai-12	Adimplente
2	033155729		100.404,00	2.204,00			20-out-10	31-out-12	Adimplente
2	033166207		130.000,00	2.830,00			25-nov-10	30-mai-13	Adimplente
2	033161637		225.850,54	29.450,54			14-jul-10	30-dez-11	Adimplente
2	033003701		1.662.306,37	674.706,37			22-jul-10	30-out-12	Adimplente
2	033155615		257.000,00	11.150,00			01-set-10	01-set-11	Adimplente
2	033159582		149.948,98	2.998,98			16-nov-10	16-nov-11	Adimplente
2	033166194		301.500,00	6.200,00			12-ago-10	30-ago-12	Adimplente
2	033165400		107.960,70	9.760,70			14-set-10	30-out-12	Adimplente
2	033003698		138.676,00	40.476,00			10-set-10	10-mar-12	Adimplente

2	033155501		214.400,00	18.000,00			23-dez-10	20-set-12	Adimplente
2	033159477		160.000,00	13.050,00			03-ago-10	20-nov-11	Adimplente
2	033170407		135.883,97	18.603,97			09-dez-10	05-mar-13	Adimplente
2	033165397		135.000,00	12.775,00			23-dez-10	28-fev-12	Adimplente
2	033008486		130.000,00	2.830,00			06-ago-10	30-jul-12	Adimplente
2	033003584		301.326,53	6.026,53			23-dez-10	20-set-12	Adimplente
2	033003479		149.948,98	2.998,98			24-dez-10	09-ago-13	Adimplente
2	033165283		144.060,00	7.000,00			16-ago-10	30-nov-11	Adimplente
2	033170394		553.622,45	11.072,45			18-nov-10	30-nov-11	Adimplente
2	033008372		100.250,00	2.050,00			31-dez-10	30-nov-12	Adimplente
2	033161523		163.393,37	16.443,37			22-dez-10	20-mar-13	Adimplente
2	033003365		105.000,00	6.800,00			22-dez-10	22-abr-12	Adimplente
2	033163564		200.408,16	4.008,16			30-nov-10	30-nov-11	Adimplente
2	033170280		107.500,00	9.300,00			22-set-10	30-mar-13	Adimplente
2	033008268		503.163,27	10.063,27			02-jul-10	02-out-11	Adimplente
2	033155279		102.300,00	4.100,00			13-jul-10	30-dez-11	Adimplente
2	033003251		101.200,00	3.000,00			14-jul-10	14-out-11	Adimplente
2	033006445		233.278,97	26.988,97			09-set-10	05-set-12	Adimplente
2	033163459		535.978,26	42.878,26			10-dez-10	30-jun-13	Adimplente
2	033008154		513.645,83	20.545,83			28-jul-10	28-mar-12	Adimplente
2	033155165		329.774,36	34.474,36			30-ago-10	30-mar-12	Adimplente
2	033003146		123.078,35	5.798,35			21-dez-10	20-mai-12	Adimplente
2	033165179		153.055,37	25.885,37			05-jul-10	05-fev-12	Adimplente
2	033170176		150.000,00	3.050,00			22-dez-10	20-jul-12	Adimplente
2	033008049		513.645,83	20.545,83			13-jul-10	13-set-11	Adimplente
2	033003032		101.000,00	2.800,00			17-dez-10	31-dez-12	Adimplente
2	033170062		100.204,08	2.004,08			24-dez-10	20-set-12	Adimplente
2	033007911		503.163,27	10.063,27			23-jul-10	23-jul-11	Adimplente
2	033154910		181.105,38	34.155,38			30-jul-10	30-jun-13	Adimplente
2	033159144		200.409,00	4.009,00			30-dez-10	30-jun-12	Adimplente
2	033169931		110.000,00	11.800,00			31-dez-10	10-set-12	Adimplente
2	033007807		204.400,00	8.000,00			15-jul-10	15-set-11	Adimplente
2	033154806		100.204,80	2.004,80			16-dez-10	30-nov-13	Adimplente
2	033159030		173.250,00	6.520,00			04-ago-10	04-mai-12	Adimplente
2	033163344		115.300,00	17.100,00			03-dez-10	31-mar-12	Adimplente
2	033002787		1.532.100,00	50.000,00			16-dez-10	16-mai-12	Adimplente
2	033169827		1.310.510,2	26.210,20			18-out-10	30-out-12	Adimplente

			0						
2	033007794		100.265,00	2.065,00			12-ago-10	30-jul-12	Adimplente
2	033154793		205.409,07	9.009,07			20-ago-10	31-mar-12	Adimplente
2	033161291		100.700,00	2.500,00			14-set-10	30-dez-11	Adimplente
2	033002673		170.398,00	23.448,00			19-jul-10	30-dez-11	Adimplente
2	033163230		126.300,00	28.100,00			03-dez-10	31-ago-12	Adimplente
2	033169713		200.410,00	4.010,00			22-dez-10	31-dez-13	Adimplente
2	033154689		100.250,00	2.050,00			13-set-10	30-set-12	Adimplente
2	033007680		189.193,79	81.803,79			17-ago-10	31-mar-12	Adimplente
2	033002569		115.000,00	16.800,00			30-dez-10	20-set-12	Adimplente
2	033163126		303.829,25	8.529,25			27-dez-10	30-nov-12	Adimplente
2	033007576		410.000,00	15.800,00			18-ago-10	30-jul-12	Adimplente
2	033002454		140.060,00	3.000,00			07-jul-10	30-jan-12	Adimplente
2	033164810		301.600,00	6.300,00			23-dez-10	23-set-12	Adimplente
2	033169596		108.775,20	10.575,20			16-set-10	30-dez-11	Adimplente
2	033154460		100.204,08	2.004,08			24-dez-10	30-ago-13	Adimplente
2	033002349		113.200,00	15.000,00			17-nov-10	17-mar-12	Adimplente
2	033158902		100.204,08	2.004,08			03-nov-10	30-jan-12	Adimplente
2	033007461		2.059.800,00	83.200,00			27-set-10	12-dez-11	Adimplente
2	033006779		100.205,00	2.005,00			26-jul-10	02-ago-12	Adimplente
2	033154356		301.844,27	6.544,27			02-jul-10	30-ago-11	Adimplente
2	033002235		1.018.600,00	31.000,00			24-ago-10	24-ago-12	Adimplente
2	033169481		301.326,53	6.026,53			22-dez-10	22-mai-12	Adimplente
2	033007357		156.455,92	58.255,92			05-ago-10	30-ago-11	Adimplente
2	033002121		101.000,00	2.800,00			21-out-10	31-dez-11	Adimplente
2	033154241		509.019,07	213.719,07			09-set-10	30-dez-11	Adimplente
2	033169377		204.400,00	8.000,00			11-nov-10	30-jul-12	Adimplente
2	033163012		100.204,08	2.004,08			28-dez-10	30-mar-12	Adimplente
2	033000746		302.000,00	6.700,00			11-nov-10	30-mai-13	Adimplente
2	033160944		256.093,75	10.243,75			14-jul-10	14-ago-11	Adimplente
2	033162985		227.081,35	30.681,35			27-out-10	31-dez-11	Adimplente
2	033007138		261.262,19	15.412,19			11-nov-10	30-mai-13	Adimplente
2	033154023		1.007.756,00	20.156,00			27-dez-10	27-jun-12	Adimplente
2	033169159		106.739,13	8.539,13			21-jul-10	21-fev-12	Adimplente
2	033160830		406.300,00	12.100,00			20-dez-10	30-mar-13	Adimplente
2	033162871		202.400,00	6.000,00			26-nov-10	30-nov-11	Adimplente
2	033169044						22-nov-10	20-set-11	Adimplente

			217.396,92	20.996,92			10	12	
2	033002017		100.300,00	2.100,00			31-dez-10	30-set-13	Adimplente
2	033164693		200.410,28	4.010,28			01-set-10	20-ago-12	Adimplente
2	033160726		250.867,35	5.017,35			29-dez-10	05-mar-12	Adimplente
2	033001980		321.877,00	26.577,00			23-dez-10	31-dez-12	Adimplente
2	033006883		455.673,60	12.023,60			01-dez-10	13-dez-12	Adimplente
2	033153778		503.163,27	10.063,27			17-nov-10	31-mar-12	Adimplente
2	033001876		157.416,00	10.466,00			14-out-10	30-set-12	Adimplente
2	033168802		823.134,00	33.334,00			24-dez-10	30-out-12	Adimplente
2	033164474		142.274,07	44.074,07			23-dez-10	30-jul-12	Adimplente
2	033158567		1.004.457,50	214.657,50			06-ago-10	09-ago-12	Adimplente
2	033001093		125.000,00	7.720,00			06-ago-10	30-jul-12	Adimplente
2	033010532		100.204,08	2.004,08			26-out-10	30-out-11	Adimplente
2	033168799		100.204,10	2.004,10			13-jul-10	13-out-11	Adimplente
2	033162767		150.000,00	3.050,00			10-ago-10	10-dez-11	Adimplente
2	033000965		130.422,07	3.252,07			15-dez-10	20-mai-12	Adimplente
2	033168685		410.625,00	16.425,00			17-dez-10	30-nov-12	Adimplente
2	033000851		1.087.600,00	100.000,00			15-jul-10	30-jan-12	Adimplente
2	033168571		107.652,85	9.452,85			27-set-10	30-set-12	Adimplente
2	033160508		273.166,67	27.316,67			28-jul-10	28-mar-12	Adimplente
2	033162548		103.258,30	5.058,30			16-set-10	30-dez-11	Adimplente
2	033168466		159.960,00	13.010,00			25-ago-10	31-dez-11	Adimplente
2	033164360		159.728,26	12.778,26			10-dez-10	31-ago-12	Adimplente
2	033168352		101.000,00	2.800,00			21-dez-10	30-out-13	Adimplente
2	033164256		200.000,00	53.050,00			18-nov-10	20-set-12	Adimplente
2	033164141		100.204,08	2.004,08			05-ago-10	30-mar-13	Adimplente
2	033009733		164.414,82	17.464,82			14-dez-10	20-mai-12	Adimplente
2	033160276		310.000,00	14.700,00			26-jul-10	07-jul-12	Adimplente
2	033009629		159.728,26	12.778,26			26-jul-10	30-dez-12	Adimplente
2	033009515		145.409,80	42.964,80			10-set-10	10-mar-12	Adimplente
2	033159927		129.765,31	2.595,31			11-nov-10	30-mai-13	Adimplente
2	033158015		201.400,00	5.000,00			28-jul-10	10-mai-11	Adimplente
2	033157988		153.928,64	6.978,64			16-dez-10	20-set-12	Adimplente
2	033157760		301.326,53	6.026,53			23-dez-10	23-mai-12	Adimplente
2	033157656		503.300,00	10.200,00			16-dez-10	30-nov-12	Adimplente
2	033168247		110.000,00	2.610,00			15-jul-10	15-jul-11	Adimplente
2	033168133		100.204,08	2.004,08			28-out-10	30-dez-11	Adimplente

2	033168029		109.727,30	11.527,30			30-ago-10	30-ago-11	Adimplente
2	033167992		408.000,00	13.800,00			15-jul-10	15-set-11	Adimplente
2	033167888		133.651,09	35.451,09			02-jul-10	30-dez-11	Adimplente
2	033167660		120.000,00	2.720,00			09-ago-10	30-mai-12	Adimplente
2	033167556		100.300,00	2.100,00			13-jul-10	30-dez-11	Adimplente
2	033087777		301.326,53	6.026,53			23-jul-10	30-jul-11	Adimplente
2	033087663		206.400,00	10.000,00			30-dez-10	30-dez-11	Adimplente
2	033087559		101.200,00	3.000,00			22-jul-10	22-mar-12	Adimplente
2	033087443		108.103,25	9.903,25			12-ago-10	12-ago-12	Adimplente
2	033090733		351.785,71	7.035,71			21-dez-10	29-nov-13	Adimplente
2	033087339		103.372,00	5.172,00			08-dez-10	30-dez-11	Adimplente
2	033087225		150.000,00	3.050,00			10-set-10	30-dez-11	Adimplente
2	033074809		238.484,48	42.084,48			28-jul-10	28-ago-11	Adimplente
2	033087111		152.848,22	5.898,22			15-jul-10	30-dez-11	Adimplente
2	033074796		112.382,00	14.182,00			16-jul-10	30-jul-11	Adimplente
2	033087007		381.869,78	136.019,78			19-ago-10	01-ago-12	Adimplente
2	033050028		156.950,00	10.000,00			22-out-10	30-nov-11	Adimplente
2	033051930		305.300,00	10.000,00			12-ago-10	31-dez-11	Adimplente
2	033051826		103.200,00	5.000,00			12-ago-10	31-dez-11	Adimplente
2	033051712		156.950,00	10.000,00			15-dez-10	30-dez-11	Adimplente
2	033049998		181.675,00	10.000,00			07-out-10	30-nov-11	Adimplente
2	033089820		103.200,00	5.000,00			20-dez-10	30-jun-12	Adimplente
2	033049770		118.090,00	19.890,00			19-out-10	30-dez-11	Adimplente
2	033051608		119.255,88	21.055,88			12-ago-10	31-dez-11	Adimplente
2	033089716		166.785,00	5.000,00			04-ago-10	30-jun-11	Adimplente
2	033089602		118.000,00	19.800,00			21-dez-10	30-jul-12	Adimplente
2	033051480		100.204,08	2.004,08			21-set-10	30-set-11	Adimplente
2	033089599		100.204,08	2.004,08			22-dez-10	30-jun-12	Adimplente
2	033050915		117.037,38	18.837,38			16-ago-10	31-ago-11	Adimplente
2	033086970		301.423,00	6.123,00			17-set-10	28-fev-13	Adimplente
2	033086866		100.500,00	2.300,00			20-dez-10	18-dez-12	Adimplente
2	033086752		446.166,42	150.866,42			01-nov-10	30-dez-11	Adimplente
2	033086647		149.948,98	2.998,98			11-nov-10	30-mai-13	Adimplente
2	033086533		140.100,00	3.040,00			26-jul-10	26-abr-12	Adimplente
2	033086428		154.000,00	7.050,00			02-dez-10	30-mai-12	Adimplente
2	033086314		113.200,00	15.000,00			16-dez-10	30-jun-12	Adimplente
2	033086200		119.700,00	21.500,00			23-dez-10	30-dez-11	Adimplente
2	033086197						24-dez-10	20-mai-11	Adimplente

			141.917,47	14.747,47			10	12	
2	033065591		116.153,35	17.953,35			13-jul-10	30-jul-11	Adimplente
2	033086083		301.423,00	6.123,00			17-set-10	28-fev-13	Adimplente
2	033079699		104.040,00	5.840,00			19-ago-10	06-mai-12	Adimplente
2	033090515		200.408,16	4.008,16			22-dez-10	22-abr-13	Adimplente
2	033078340		159.728,26	12.778,26			23-jul-10	31-jan-12	Adimplente
2	033078236		159.750,00	12.800,00			23-dez-10	30-dez-11	Adimplente
2	033085955		102.731,67	4.531,67			02-dez-10	30-abr-12	Adimplente
2	033085840		112.814,80	14.614,80			18-nov-10	30-nov-11	Adimplente
2	033085736		100.640,31	2.440,31			28-set-10	01-mai-12	Adimplente
2	033085622		132.291,09	5.121,09			02-jul-10	20-jul-11	Adimplente
2	033085518		200.921,95	4.521,95			15-dez-10	30-jun-13	Adimplente
2	033085403		301.330,00	6.030,00			30-dez-10	30-mai-12	Adimplente
2	033085390		104.142,62	5.942,62			17-dez-10	20-set-12	Adimplente
2	033085286		101.000,00	2.800,00			09-nov-10	30-dez-11	Adimplente
2	033085172		276.000,00	30.150,00			08-set-10	08-mar-12	Adimplente
2	033077981		200.893,08	4.493,08			14-out-10	30-dez-11	Adimplente
2	033079702		156.250,00	9.300,00			22-set-10	30-mar-13	Adimplente
2	033079585		102.150,00	3.950,00			24-nov-10	30-dez-12	Adimplente
2	033067080		100.361,00	2.161,00			17-dez-10	30-nov-13	Adimplente
2	033077763		190.197,40	91.997,40			16-ago-10	31-dez-12	Adimplente
2	033066952		1.208.982,57	221.382,57			23-dez-10	30-jun-12	Adimplente
2	033079470		429.654,00	35.454,00			29-dez-10	30-mar-12	Adimplente
2	033072974		205.000,00	8.600,00			25-out-10	31-out-11	Adimplente
2	033079366		100.204,08	2.004,08			16-set-10	30-dez-11	Adimplente
2	033077659		108.200,00	10.000,00			30-dez-10	01-fev-13	Adimplente
2	033174374		156.250,00	9.300,00			22-set-10	30-mar-13	Adimplente
2	033089484		159.728,26	12.778,26			16-ago-10	26-jun-12	Adimplente
2	033077544		101.000,00	2.800,00			31-ago-10	05-set-12	Adimplente
2	033084927		234.976,00	38.576,00			15-jul-10	30-jul-11	Adimplente
2	033077325		483.650,00	40.000,00			21-jul-10	21-jan-12	Adimplente
2	033079252		155.540,03	38.260,03			17-ago-10	31-mar-12	Adimplente
2	033079147		452.448,70	157.148,70			27-dez-10	27-abr-13	Adimplente
2	033079033		100.750,00	2.550,00			24-set-10	24-set-12	Adimplente
2	033084696		110.000,00	11.800,00			12-ago-10	31-dez-11	Adimplente
2	033072756		130.873,17	32.673,17			29-dez-10	30-mar-12	Adimplente
2	033077211		329.562,70	34.262,70			23-dez-10	30-dez-12	Adimplente
2	033072641						09-jul-10	09-abr-11	Adimplente

			151.650,00	4.700,00			10	12	
2	033077107		751.000,00	60.100,00			03-nov-10	30-ago-13	Adimplente
2	033077094		100.205,00	2.005,00			08-nov-10	01-ago-12	Adimplente
2	033078905		616.900,00	24.900,00			14-jul-10	14-mar-12	Adimplente
2	033084259		327.771,43	131.371,43			30-set-10	30-set-11	Adimplente
2	033172999		320.978,26	25.678,26			08-set-10	30-jul-12	Adimplente
2	033078892		105.000,00	6.800,00			13-ago-10	08-abr-12	Adimplente
2	033078788		106.460,90	8.260,90			22-dez-10	06-dez-12	Adimplente
2	033076966		153.889,72	55.689,72			03-ago-10	09-nov-11	Adimplente
2	033064459		201.000,00	4.600,00			22-dez-10	30-dez-11	Adimplente
2	033076747		184.580,41	37.630,41			28-out-10	20-out-12	Adimplente
2	033072087		171.675,00	24.725,00			02-jul-10	30-dez-11	Adimplente
2	033076633		112.434,54	14.234,54			19-jul-10	19-ago-11	Adimplente
2	033076529		505.000,00	11.900,00			21-set-10	21-set-11	Adimplente
2	033062418		129.667,80	31.467,80			26-out-10	30-out-11	Adimplente
2	033071844		302.800,00	7.500,00			29-set-10	30-set-12	Adimplente
2	033076414		108.200,00	10.000,00			16-dez-10	16-mai-12	Adimplente
2	033083567		513.000,00	19.900,00			15-set-10	31-dez-11	Adimplente
2	033173809		304.300,00	9.000,00			28-set-10	30-set-11	Adimplente
2	033173682		161.193,38	62.993,38			17-ago-10	30-ago-11	Adimplente
2	033071626		101.200,00	3.000,00			29-out-10	30-mai-12	Adimplente
2	033076297		206.220,00	9.820,00			31-dez-10	30-dez-11	Adimplente
2	033076183		150.000,00	51.800,00			14-dez-10	30-set-13	Adimplente
2	033173578		110.000,00	11.800,00			23-dez-10	28-fev-12	Adimplente
2	033082988		101.571,50	3.371,50			12-ago-10	30-ago-11	Adimplente
2	033074682		103.200,00	5.000,00			09-dez-10	30-dez-11	Adimplente
2	033076079		177.170,00	50.000,00			09-dez-10	30-mar-12	Adimplente
2	033071394		129.765,31	2.595,31			12-nov-10	20-out-12	Adimplente
2	033075940		100.204,08	2.004,08			10-set-10	30-set-11	Adimplente
2	033071280		213.478,26	17.078,26			22-jul-10	02-jul-12	Adimplente
2	033082656		210.000,00	13.600,00			15-dez-10	30-dez-11	Adimplente
2	033063985		201.300,00	4.900,00			12-jul-10	30-dez-11	Adimplente
2	033075836		965.978,26	77.278,26			28-set-10	28-set-12	Adimplente
2	033082541		101.200,00	3.000,00			28-dez-10	09-abr-13	Adimplente
2	033074578		712.269,00	21.369,00			18-nov-10	06-nov-12	Adimplente
2	033082436		103.000,00	4.800,00			14-set-10	30-set-11	Adimplente
2	033074463		200.408,36	4.008,36			04-out-10	30-dez-11	Adimplente
2	033074359		102.205,80	4.005,80			19-nov-10	30-nov-11	Adimplente

2	033082322		108.000,00	9.800,00			24-nov-10	30-dez-11	Adimplente
2	033062291		208.185,55	11.785,55			24-nov-10	30-set-12	Adimplente
2	033075722		503.200,00	10.100,00			17-dez-10	30-dez-12	Adimplente
2	033082218		100.500,00	2.300,00			02-jul-10	30-jul-11	Adimplente
2	033075618		210.000,00	13.600,00			23-dez-10	23-fev-12	Adimplente
2	033082104		167.328,05	20.378,05			16-ago-10	31-ago-11	Adimplente
2	033075504		352.750,00	8.000,00			06-dez-10	30-ago-13	Adimplente
2	033082091		103.000,00	4.800,00			25-ago-10	30-ago-11	Adimplente
2	033063653		200.503,01	4.103,01			21-dez-10	30-nov-13	Adimplente
2	033074244		108.200,00	10.000,00			20-dez-10	30-dez-11	Adimplente
2	033070715		153.174,53	54.974,53			25-ago-10	31-ago-11	Adimplente
2	033074130		410.625,00	16.425,00			23-dez-10	30-jun-12	Adimplente
2	033075490		200.408,16	4.008,16			20-ago-10	30-nov-13	Adimplente
2	033075386		301.326,53	6.026,53			28-dez-10	30-dez-13	Adimplente
2	033075272		206.736,84	10.336,84			26-nov-10	30-nov-11	Adimplente
2	033074026		203.000,00	6.600,00			15-dez-10	31-dez-11	Adimplente
2	033073999		137.177,50	38.977,50			15-jul-10	15-abr-12	Adimplente
2	033073885		301.326,53	6.026,53			05-ago-10	30-jul-12	Adimplente
2	033075054		508.350,52	15.250,52			23-dez-10	30-nov-12	Adimplente
2	033081963		117.744,41	19.544,41			30-set-10	30-set-11	Adimplente
2	033073667		101.000,00	2.800,00			05-nov-10	30-dez-11	Adimplente
2	033081859		103.200,00	5.000,00			29-dez-10	31-dez-11	Adimplente
2	033081744		103.200,00	5.000,00			17-dez-10	30-dez-11	Adimplente
2	033069571		219.438,00	23.038,00			26-jul-10	30-out-12	Adimplente
2	033174156		100.204,08	2.004,08			11-ago-10	28-mai-12	Adimplente
2	033174041		120.590,59	22.390,59			10-ago-10	30-ago-11	Adimplente
2	033063215		201.000,00	4.600,00			21-dez-10	30-out-12	Adimplente
2	033063101		204.256,00	7.856,00			23-set-10	30-nov-12	Adimplente
2	033059785		159.950,00	13.000,00			25-nov-10	05-set-12	Adimplente
2	033061508		333.646,30	38.346,30			24-dez-10	30-jul-12	Adimplente
2	033066733		407.978,50	13.778,50			17-nov-10	30-ago-12	Adimplente
2	033058656		315.048,44	19.748,44			20-dez-10	20-set-12	Adimplente
2	033060479		150.000,00	3.050,00			30-dez-10	30-set-12	Adimplente
2	033066179		100.700,00	2.500,00			21-dez-10	21-jun-12	Adimplente
2	033065604		100.300,00	2.100,00			29-dez-10	30-dez-13	Adimplente
2	033067207		200.408,16	4.008,16			02-jul-10	30-dez-11	Adimplente
2	033067194		128.888,44	30.688,44			02-jul-10	02-out-11	Adimplente
2	033053971						08-set-10	30-out-11	Adimplente

			595.452,32	102.352,32			10	12	
2	033055818		313.972,13	68.122,13			02-ago-10	30-dez-11	Adimplente
2	033055691		119.960,64	21.760,64			15-set-10	30-jun-12	Adimplente
2	033055587		100.717,79	2.517,79			21-jul-10	30-dez-11	Adimplente
2	033050570		301.326,53	6.026,53			06-dez-10	30-mai-12	Adimplente
2	033052391		101.200,00	3.000,00			04-nov-10	30-dez-11	Adimplente
2	033052287		156.950,00	10.000,00			15-set-10	30-set-11	Adimplente
2	033089934		103.122,06	4.922,06			09-nov-10	30-dez-11	Adimplente
2	033052173		124.235,55	26.035,55			19-ago-10	30-set-11	Adimplente
2	033052069		305.300,00	10.000,00			12-ago-10	31-dez-11	Adimplente
2	033050132		156.950,00	10.000,00			21-out-10	30-nov-11	Adimplente
2	033178366		536.100,00	43.000,00			23-dez-10	30-dez-12	Adimplente
2	033178252		1.041.429,93	53.829,93			22-dez-10	30-mar-13	Adimplente
2	033183709		301.326,53	6.026,53			16-dez-10	30-jun-13	Adimplente
2	033183696		252.850,00	7.000,00			28-jul-10	30-jul-11	Adimplente
2	033184506		305.854,22	10.554,22			17-dez-10	30-jun-13	Adimplente
2	033184492		2.521.530,61	50.430,61			30-dez-10	30-out-12	Adimplente
2	033183582		149.948,98	2.998,98			20-jul-10	20-dez-11	Adimplente
2	033183477		301.326,53	6.026,53			24-dez-10	30-dez-11	Adimplente
2	033183363		402.244,90	8.044,90			24-dez-10	30-nov-12	Adimplente
2	033184388		281.375,65	35.525,65			18-ago-10	16-ago-12	Adimplente
2	033184274		2.017.600,00	41.000,00			14-set-10	20-nov-11	Adimplente
2	033184160		106.739,13	8.539,13			11-out-10	30-nov-11	Adimplente
2	033183259		104.000,00	2.544,00			22-dez-10	20-mar-13	Adimplente
2	033183144		351.785,71	7.035,71			26-nov-10	30-nov-11	Adimplente
2	033183030		105.016,76	2.571,76			16-jul-10	16-fev-12	Adimplente
2	033184056		312.800,00	17.500,00			23-dez-10	17-fev-13	Adimplente
2	033183927		126.727,53	28.527,53			27-ago-10	27-mar-12	Adimplente
2	033183813		203.000,00	6.600,00			22-dez-10	20-mar-13	Adimplente
2	033182902		154.450,00	7.500,00			22-dez-10	30-out-12	Adimplente
2	033182899		2.234.400,00	257.800,00			29-out-10	20-mar-12	Adimplente
2	033182671		271.755,15	25.905,15			22-nov-10	20-set-12	Adimplente
2	033180526		250.867,35	5.017,35			21-out-10	30-dez-11	Adimplente
2	033182567		100.204,08	2.004,08			22-dez-10	20-set-12	Adimplente
2	033182452		202.390,50	5.990,50			28-jul-10	30-jul-11	Adimplente
2	033182347		503.163,27	10.063,27			27-dez-10	30-nov-12	Adimplente

2	033180411		301.326,53	6.026,53			24-dez-10	05-mar-12	Adimplente
2	033180307		200.408,16	4.008,16			30-dez-10	03-ago-13	Adimplente
2	033180294		402.300,00	8.100,00			31-dez-10	30-nov-12	Adimplente
2	033182233		200.408,16	4.008,16			08-out-10	12-out-12	Adimplente
2	033182129		104.145,86	5.945,86			30-jun-10	30-dez-11	Adimplente
2	033180180		103.526,53	2.070,53			30-ago-10	30-mar-12	Adimplente
2	033180076		3.481.136,40	515.536,40			31-dez-10	23-jun-12	Adimplente
2	033174488		102.000,00	3.800,00			12-ago-10	31-dez-11	Adimplente
2	033215811		616.666,67	24.666,67			31-dez-10	07-dez-12	Adimplente
2	033215925		151.495,00	4.545,00			20-ago-10	11-ago-12	Adimplente
2	033216168		1.512.346,94	30.246,94			13-dez-10	02-ago-12	Adimplente
2	033216272		321.300,00	26.000,00			24-dez-10	30-nov-12	Adimplente
2	033179945		250.867,35	5.017,35			30-jul-10	31-dez-11	Adimplente
2	033182015		250.867,35	5.017,35			22-set-10	30-out-12	Adimplente
2	033181988		242.693,90	46.293,90			18-ago-10	05-ago-12	Adimplente
2	033181874		225.107,65	28.707,65			30-set-10	30-dez-11	Adimplente
2	033179831		1.081.499,30	93.899,30			31-dez-10	18-dez-12	Adimplente
2	033179727		245.000,00	48.600,00			23-dez-10	23-jun-13	Adimplente
2	033179613		408.163,26	13.963,26			30-dez-10	30-mar-13	Adimplente
2	033181760		210.440,10	14.040,10			17-ago-10	31-mar-12	Adimplente
2	033181656		503.163,27	10.063,27			28-set-10	30-out-12	Adimplente
2	033181541		301.400,00	6.100,00			28-set-10	30-out-12	Adimplente
2	033179509		228.212,00	12.032,00			21-dez-10	20-set-12	Adimplente
2	033179495		1.007.755,10	20.155,10			28-set-10	30-out-12	Adimplente
2	033179381		403.000,00	8.800,00			27-ago-10	29-ago-11	Adimplente
2	033181436		159.728,26	12.778,26			13-out-10	01-ago-12	Adimplente
2	033181322		100.204,08	2.004,08			30-dez-10	20-set-12	Adimplente
2	033181218		302.300,00	7.000,00			21-dez-10	08-out-13	Adimplente
2	033179277		203.680,00	7.280,00			09-jul-10	30-dez-11	Adimplente
2	033179163		1.608.127,50	76.577,50			22-jul-10	27-nov-11	Adimplente
2	033179059		221.007,61	122.807,61			17-dez-10	30-jan-12	Adimplente
2	033181104		210.693,77	14.293,77			16-dez-10	30-ago-13	Adimplente
2	033181091		323.441,99	28.141,99			08-dez-10	08-dez-11	Adimplente
2	033180963		100.205,00	2.005,00			24-ago-10	24-dez-12	Adimplente
2	033178816		106.363,73	8.163,73			16-dez-10	20-set-12	Adimplente

2	033178702		120.000,00	2.720,00			25-out-10	31-dez-11	Adimplente
2	033180859		290.000,00	14.480,00			23-dez-10	12-set-12	Adimplente
2	033180744		412.252,45	18.052,45			23-dez-10	30-mai-13	Adimplente
2	033180630		679.224,07	186.124,07			15-dez-10	31-dez-12	Adimplente
2	033178470		149.948,98	2.998,98			08-jul-10	07-set-11	Adimplente
2	033178147		100.204,08	2.004,08			22-dez-10	30-set-13	Adimplente
2	033178033		251.631,92	5.781,92			21-jul-10	21-mai-12	Adimplente
2	033177892		152.173,54	49.728,54			15-jul-10	30-jan-12	Adimplente
2	033177788		200.408,16	4.008,16			25-out-10	31-mar-12	Adimplente
2	033177560		100.300,00	2.100,00			10-dez-10	30-dez-12	Adimplente
2	033177455		100.204,08	2.004,08			05-nov-10	30-abr-12	Adimplente
2	033177340		100.204,08	2.004,08			21-dez-10	30-out-12	Adimplente
2	033177236		503.163,27	10.063,27			29-dez-10	29-nov-12	Adimplente
2	033177122		151.495,00	4.545,00			17-nov-10	06-nov-12	Adimplente
2	033177018		504.000,00	10.900,00			03-ago-10	30-ago-12	Adimplente
2	033176981		301.326,53	6.026,53			19-nov-10	19-nov-11	Adimplente
2	033176877		504.000,00	10.900,00			27-ago-10	31-mar-12	Adimplente
2	033176763		250.900,00	5.050,00			09-dez-10	30-dez-11	Adimplente
2	033176659		402.300,00	8.100,00			27-dez-10	30-abr-12	Adimplente
2	033176544		1.017.600,00	30.000,00			30-dez-10	30-dez-11	Adimplente
2	033176439		658.844,57	17.394,57			28-jul-10	28-jul-11	Adimplente
2	033176325		503.163,27	10.063,27			31-ago-10	31-ago-11	Adimplente
2	033176211		101.000,00	2.800,00			23-dez-10	30-out-12	Adimplente
2	033176107		109.581,63	2.191,63			23-dez-10	31-mai-12	Adimplente
2	033176094		151.000,00	4.050,00			21-dez-10	30-out-12	Adimplente
2	033175966		454.200,00	60.000,00			29-jul-10	29-jul-11	Adimplente
2	033175852		220.000,00	23.600,00			22-dez-10	30-jul-12	Adimplente
2	033175747		312.964,80	17.664,80			30-ago-10	30-mar-12	Adimplente
2	033175633		100.700,00	2.500,00			09-set-10	30-mar-12	Adimplente
2	033175529		149.950,00	3.000,00			21-dez-10	05-abr-13	Adimplente
2	033175414		119.673,47	2.393,47			27-out-10	31-mar-12	Adimplente
2	033175300		301.500,00	6.200,00			25-nov-10	30-dez-11	Adimplente
2	033175297		105.000,00	6.800,00			09-nov-10	30-dez-11	Adimplente
2	033175183		217.029,04	79.969,04			23-jul-10	31-dez-11	Adimplente
2	033175079		150.000,00	3.050,00			26-jul-10	30-jun-12	Adimplente
2	033174938		320.978,26	25.678,26			26-jul-10	30-dez-12	Adimplente
2	033174824		503.200,00	10.100,00			30-dez-10	30-out-12	Adimplente

2	033174606		656.000,00	14.550,00			20-nov-10	20-mai-12	Adimplente
2	033249269		1.086.360,00	98.760,00			30-dez-10	30-mai-12	Adimplente
2	033249155		302.000,00	6.700,00			22-dez-10	22-dez-11	Adimplente
2	033249040		422.988,11	28.788,11			06-ago-10	06-ago-12	Adimplente
2	033248912		202.483,06	6.083,06			24-nov-10	30-ago-12	Adimplente
2	033248795		103.500,00	5.300,00			01-dez-10	30-dez-13	Adimplente
2	033248681		107.445,00	5.000,00			09-dez-10	30-jun-12	Adimplente
2	033248577		307.558,65	12.258,65			21-dez-10	31-dez-13	Adimplente
2	033248462		859.800,00	70.000,00			24-dez-10	30-jan-12	Adimplente
2	033302418		105.000,00	6.800,00			01-set-10	20-ago-12	Adimplente
2	033248358		309.270,36	13.970,36			18-out-10	30-abr-12	Adimplente
2	033248243		205.000,00	8.600,00			12-ago-10	31-dez-11	Adimplente
2	033248139		1.073.600,40	86.000,40			22-out-10	22-abr-12	Adimplente
2	033248025		9.888.444,44	988.844,44			24-dez-10	08-dez-12	Adimplente
2	033247884		1.007.600,00	20.000,00			13-set-10	30-jul-12	Adimplente
2	033305049		1.007.800,00	20.200,00			24-dez-10	30-mar-13	Adimplente
2	033304909		616.375,00	123.275,00			29-dez-10	30-mar-12	Adimplente
2	033304896		1.234.500,00	246.900,00			22-jul-10	30-out-12	Adimplente
2	033304782		520.000,00	26.900,00			04-nov-10	04-out-13	Adimplente
2	033304678		171.250,00	24.300,00			09-nov-10	30-nov-12	Adimplente
2	033304564		153.448,00	6.498,00			01-dez-10	13-dez-12	Adimplente
2	033304459		200.408,16	4.008,16			25-nov-10	30-mai-13	Adimplente
2	033304230		225.000,00	28.600,00			23-dez-10	30-dez-11	Adimplente
2	033340747		206.400,00	10.000,00			12-nov-10	30-nov-13	Adimplente
2	033304126		200.410,00	4.010,00			20-set-10	06-dez-11	Adimplente
2	033304012		171.585,53	24.635,53			09-jul-10	30-jul-11	Adimplente
2	033303871		2.701.075,00	724.475,00			31-dez-10	30-dez-11	Adimplente
2	033303767		238.899,85	42.499,85			23-ago-10	31-mar-12	Adimplente
2	033303653		201.400,00	5.000,00			11-nov-10	30-dez-11	Adimplente
2	033303548		154.500,00	7.550,00			15-out-10	30-out-11	Adimplente
2	033303101		113.300,00	15.100,00			17-set-10	30-set-11	Adimplente
2	033303433		101.000,00	2.800,00			02-dez-10	30-dez-11	Adimplente
2	033303098		858.264,00	38.794,00			01-dez-10	13-dez-12	Adimplente
2	033303329		159.729,00	12.779,00			30-set-10	30-set-11	Adimplente

2	033302856		101.250,51	3.050,51			29-out-10	20-ago-12	Adimplente
2	033302741		503.164,00	10.064,00			13-ago-10	08-ago-12	Adimplente
2	033302637		622.000,00	30.000,00			20-ago-10	15-ago-12	Adimplente
2	033303215		429.678,00	35.478,00			23-dez-10	31-dez-12	Adimplente
2	033346770		149.948,98	2.998,98			23-dez-10	30-dez-11	Adimplente
2	033346666		211.068,91	14.668,91			01-set-10	30-set-11	Adimplente
2	033346552		202.409,01	6.009,01			31-ago-10	31-ago-11	Adimplente
2	033346446		202.292,00	5.892,00			01-dez-10	30-mar-12	Adimplente
2	033346332		955.700,00	67.000,00			08-dez-10	30-mar-12	Adimplente
2	033346228		314.696,36	19.396,36			18-ago-10	16-ago-12	Adimplente
2	033346114		310.000,00	14.700,00			16-dez-10	16-mai-12	Adimplente
2	033346000		205.000,00	8.600,00			29-set-10	30-set-11	Adimplente
2	033345973		155.000,00	8.050,00			01-dez-10	30-dez-11	Adimplente
2	033345869		206.156,00	9.756,00			10-dez-10	30-mar-12	Adimplente
2	033345755		150.750,00	3.800,00			09-nov-10	30-dez-11	Adimplente
2	033345640		307.952,33	12.652,33			23-ago-10	31-dez-11	Adimplente
2	033345536		406.777,90	160.927,90			20-dez-10	30-abr-12	Adimplente
2	033345421		1.911.130,65	923.530,65			23-dez-10	20-mai-12	Adimplente
2	033345317		151.450,00	4.500,00			16-set-10	30-set-11	Adimplente
2	033345203		235.946,21	39.546,21			12-ago-10	31-dez-11	Adimplente
2	033345190		202.451,59	6.051,59			15-set-10	30-set-11	Adimplente
2	033345086		1.220.082,73	232.482,73			12-nov-10	05-set-12	Adimplente
2	033344945		100.204,08	2.004,08			23-dez-10	30-dez-11	Adimplente
2	033344831		102.000,00	3.800,00			23-dez-10	30-abr-13	Adimplente
2	033344727		351.785,71	7.035,71			12-ago-10	12-nov-11	Adimplente
2	033344613		104.680,57	6.480,57			07-jul-10	20-out-11	Adimplente
2	033344509		101.200,00	3.000,00			16-set-10	30-dez-11	Adimplente
2	033344495		102.962,84	4.762,84			09-jul-10	31-jul-11	Adimplente
2	033342892		103.200,00	5.000,00			28-jul-10	30-jul-11	Adimplente
2	033344381		1.014.000,00	26.400,00			13-jul-10	31-dez-11	Adimplente
2	033342788		200.410,00	4.010,00			12-ago-10	31-dez-11	Adimplente
2	033344277		301.327,49	6.027,49			09-set-10	20-set-11	Adimplente
2	033342674		258.789,47	12.939,47			29-dez-10	29-mar-12	Adimplente
2	033344163		1.028.750,00	41.150,00			25-nov-10	30-nov-11	Adimplente
2	033342560		403.000,00	8.800,00			23-dez-10	30-nov-12	Adimplente
2	033342455						16-dez-	16-jun-	Adimplente

			597.500,98	104.400,98			10	12	
2	033342340		307.700,00	12.400,00			13-set-10	13-set-11	Adimplente
2	033342236		103.000,00	4.800,00			25-nov-10	30-mai-13	Adimplente
2	033347358		301.326,53	6.026,53			23-set-10	23-set-11	Adimplente
2	033347243		105.600,00	7.400,00			24-dez-10	31-out-12	Adimplente
2	033347139		100.204,08	2.004,08			29-dez-10	30-dez-13	Adimplente
2	033347025		402.244,90	8.044,90			19-nov-10	30-jul-12	Adimplente
2	033346998		205.752,44	9.352,44			23-dez-10	30-out-12	Adimplente
2	033346884		155.700,00	8.750,00			29-out-10	29-abr-12	Adimplente
2	033342122		145.000,00	46.800,00			05-nov-10	30-dez-11	Adimplente
2	033342018		102.000,00	3.800,00			09-ago-10	01-ago-12	Adimplente
2	033341981		169.779,54	22.829,54			14-jul-10	30-dez-11	Adimplente
2	033341877		200.500,00	4.100,00			23-dez-10	20-mai-12	Adimplente
2	033341763		100.500,00	2.300,00			16-dez-10	20-mai-12	Adimplente
2	033341659		150.950,00	4.000,00			14-dez-10	20-mar-13	Adimplente
2	033341544		100.930,69	2.730,69			30-dez-10	20-mai-12	Adimplente
2	033344059		100.204,08	2.004,08			05-ago-10	05-dez-11	Adimplente
2	033341439		100.204,08	2.004,08			26-out-10	30-ago-12	Adimplente
2	033343920		162.000,00	15.050,00			06-ago-10	06-ago-11	Adimplente
2	033341325		644.389,20	52.389,20			30-dez-10	30-mar-12	Adimplente
2	033341211		651.632,95	59.632,95			06-set-10	30-jul-12	Adimplente
2	033343816		305.109,45	19.699,45			22-dez-10	05-abr-13	Adimplente
2	033341107		213.478,26	17.078,26			24-dez-10	20-set-12	Adimplente
2	033343702		510.878,21	156.238,21			20-ago-10	17-fev-12	Adimplente
2	033341094		1.037.600,00	50.000,00			24-nov-10	17-mai-12	Adimplente
2	033343699		273.216,38	175.016,38			04-nov-10	30-dez-11	Adimplente
2	033343585		402.244,90	8.044,90			30-ago-10	30-set-11	Adimplente
2	033343470		250.868,00	5.018,00			23-dez-10	31-dez-12	Adimplente
2	033343366		140.729,08	42.529,08			20-jul-10	20-out-11	Adimplente
2	033343252		214.400,00	18.000,00			21-jul-10	21-jan-12	Adimplente
2	033343147		4.310.514,00	355.914,00			23-dez-10	31-dez-12	Adimplente
2	033342905		120.880,25	3.600,25			23-set-10	30-dez-11	Adimplente
2	033468754		402.244,90	8.044,90			06-ago-10	06-ago-12	Adimplente
2	033468649		100.204,08	2.004,08			26-jul-10	30-jun-12	Adimplente
2	033462835		1.007.755,10	20.155,10			13-jul-10	07-jul-12	Adimplente
2	033468535		2.016.938,78	40.338,78			27-ago-10	27-jul-12	Adimplente

2	033462721		100.204,11	2.004,11			03-dez-10	05-set-12	Adimplente
2	033468420		213.500,00	17.100,00			21-dez-10	20-dez-12	Adimplente
2	033467510		197.408,12	99.208,12			16-set-10	16-mar-12	Adimplente
2	033468316		100.204,08	2.004,08			17-ago-10	17-ago-12	Adimplente
2	033467405		200.000,00	53.050,00			09-nov-10	30-nov-11	Adimplente
2	033461589		320.978,26	25.678,26			18-nov-10	05-set-12	Adimplente
2	033467392		145.480,00	47.280,00			15-jul-10	30-jul-11	Adimplente
2	033467288		227.977,66	129.777,66			13-jul-10	31-dez-11	Adimplente
2	033461360		200.420,00	4.020,00			25-out-10	31-jan-12	Adimplente
2	033467174		105.000,00	6.800,00			12-nov-10	12-mar-12	Adimplente
2	033462503		250.867,35	5.017,35			01-set-10	11-out-12	Adimplente
2	033468202		251.000,00	5.150,00			04-ago-10	30-nov-12	Adimplente
2	033468199		108.000,00	9.800,00			28-set-10	15-dez-11	Adimplente
2	033468085		102.041,00	3.841,00			06-ago-10	31-ago-11	Adimplente
2	033467957		265.015,80	19.165,80			24-dez-10	30-jan-12	Adimplente
2	033462271		200.408,16	4.008,16			23-set-10	23-set-11	Adimplente
2	033467842		1.933.478,26	154.678,26			23-dez-10	30-out-13	Adimplente
2	033466931		106.786,95	8.586,95			04-ago-10	04-ago-11	Adimplente
2	033460909		503.200,00	10.100,00			28-dez-10	30-abr-12	Adimplente
2	033467738		100.204,08	2.004,08			24-nov-10	20-mai-12	Adimplente
2	033460896		102.291,67	4.091,67			19-out-10	31-out-12	Adimplente
2	033462053		253.454,00	7.604,00			31-ago-10	11-ago-12	Adimplente
2	033457160		101.238,00	3.038,00			28-dez-10	28-dez-12	Adimplente
2	033460782		102.866,10	4.666,10			23-set-10	30-dez-11	Adimplente
2	033456927		307.489,02	61.639,02			10-dez-10	30-nov-13	Adimplente
2	033460678		151.495,00	4.545,00			16-set-10	01-set-12	Adimplente
2	033456709		252.000,00	6.150,00			23-set-10	04-jul-12	Adimplente
2	033456696		202.000,00	5.600,00			06-dez-10	06-jun-12	Adimplente
2	033471938		107.445,00	5.000,00			30-dez-10	30-dez-12	Adimplente
2	033465247		151.495,00	4.545,00			15-dez-10	04-dez-12	Adimplente
2	033465133		880.000,00	90.200,00			22-dez-10	30-out-12	Adimplente
2	033465029		1.513.100,00	31.000,00			19-ago-10	19-ago-12	Adimplente
2	033458749		250.867,35	5.017,35			07-dez-10	06-dez-12	Adimplente
2	033464980		100.204,08	2.004,08			22-set-10	30-dez-11	Adimplente
2	033464106		140.538,43	23.258,43			10-dez-10	10-jul-11	Adimplente
2	033466481		141.260,00	4.200,00			09-jul-10	09-out-11	Adimplente
2	033464093						03-set-	30-set-	Adimplente

			135.221,02	12.996,02			10	11	
2	033464876		151.495,00	4.545,00			22-dez-10	10-dez-12	Adimplente
2	033471260		200.410,00	4.010,00			07-dez-10	30-jun-12	Adimplente
2	033463965		154.685,00	7.735,00			29-nov-10	18-nov-12	Adimplente
2	033471156		100.204,08	2.004,08			10-nov-10	30-jun-12	Adimplente
2	033463851		301.326,53	6.026,53			27-dez-10	30-dez-11	Adimplente
2	033471041		100.921,67	2.721,67			10-dez-10	05-mar-13	Adimplente
2	033470913		100.204,08	2.004,08			23-dez-10	06-mai-12	Adimplente
2	033464658		301.326,53	6.026,53			06-ago-10	30-jul-12	Adimplente
2	033463746		301.326,53	6.026,53			30-dez-10	12-nov-12	Adimplente
2	033465799		102.000,00	3.800,00			12-ago-10	31-dez-11	Adimplente
2	033463528		304.433,00	9.133,00			29-dez-10	18-dez-12	Adimplente
2	033464438		301.350,00	6.050,00			17-set-10	17-set-11	Adimplente
2	033463413		116.280,00	18.080,00			26-nov-10	26-nov-11	Adimplente
2	033464324		100.214,40	2.014,40			13-dez-10	05-mar-13	Adimplente
2	033463309		100.204,08	2.004,08			15-dez-10	20-mai-12	Adimplente
2	033469113		151.495,00	4.545,00			28-jul-10	01-ago-11	Adimplente
2	033470463		151.950,00	5.000,00			10-ago-10	30-mar-12	Adimplente
2	033470359		607.000,00	15.000,00			17-dez-10	30-jul-12	Adimplente
2	033470244		201.000,00	4.600,00			11-nov-10	30-jul-12	Adimplente
2	033470130		1.366.017,35	27.322,35			16-set-10	30-dez-11	Adimplente
2	033470026		853.614,58	34.144,58			14-set-10	30-dez-11	Adimplente
2	033469997		912.250,00	73.000,00			02-ago-10	30-set-13	Adimplente
2	033469883		1.255.602,65	268.002,65			14-jul-10	14-jul-11	Adimplente
2	033469665		810.103,26	64.808,26			18-nov-10	05-set-12	Adimplente
2	033456582		402.244,90	8.044,90			08-set-10	30-mar-12	Adimplente
2	033474880		201.400,00	5.000,00			23-jul-10	23-fev-12	Adimplente
2	033479897		428.478,26	34.278,26			30-dez-10	17-dez-13	Adimplente
2	033474776		268.790,66	22.940,66			17-dez-10	30-jun-13	Adimplente
2	033478320		505.000,00	11.900,00			08-nov-10	08-mar-12	Adimplente
2	033475816		103.000,00	4.800,00			21-dez-10	20-mar-13	Adimplente
2	033473865		141.000,00	3.940,00			21-dez-10	20-mai-12	Adimplente
2	033478216		868.780,00	78.980,00			29-dez-10	21-jun-12	Adimplente
2	033478102		1.045.258,04	57.658,04			30-dez-10	30-mar-13	Adimplente
2	033479565		201.930,39	5.530,39			24-nov-10	20-mai-12	Adimplente
2	033478099		149.500,00	7.495,00			12-nov-10	12-mar-12	Adimplente

2	033477961		250.867,35	5.017,35			27-out-10	31-dez-11	Adimplente
2	033477857		150.000,00	3.050,00			16-dez-10	20-mai-12	Adimplente
2	033474662		124.890,72	26.690,72			27-dez-10	20-set-12	Adimplente
2	033479450		267.228,26	21.378,26			31-dez-10	30-dez-11	Adimplente
2	033473082		143.564,85	6.504,85			16-dez-10	20-mai-12	Adimplente
2	033479345		154.991,58	8.041,58			17-dez-10	20-mai-12	Adimplente
2	033472517		5.149.583,33	205.983,33			19-out-10	31-out-12	Adimplente
2	033479231		100.204,08	2.004,08			12-ago-10	20-nov-11	Adimplente
2	033477742		253.624,12	57.224,12			31-dez-10	31-mai-12	Adimplente
2	033477638		213.500,00	17.100,00			28-jul-10	30-mar-12	Adimplente
2	033477524		107.321,69	9.121,69			23-dez-10	20-mai-12	Adimplente
2	033479127		200.408,16	4.008,16			14-dez-10	14-out-11	Adimplente
2	033479013		100.500,00	2.300,00			15-dez-10	20-mai-12	Adimplente
2	033477419		504.100,00	11.000,00			29-out-10	29-out-11	Adimplente
2	033477305		102.000,00	3.800,00			03-dez-10	30-dez-11	Adimplente
2	033477292		103.620,47	5.420,47			19-nov-10	20-mai-12	Adimplente
2	033478872		101.000,00	2.800,00			28-dez-10	20-mai-12	Adimplente
2	033478768		296.816,94	149.866,94			08-dez-10	30-jan-13	Adimplente
2	033478654		100.204,08	2.004,08			17-ago-10	30-nov-13	Adimplente
2	033477188		1.028.750,00	41.150,00			16-jul-10	30-dez-11	Adimplente
2	033477074		705.000,00	14.100,00			08-dez-10	30-nov-12	Adimplente
2	033476945		554.498,15	259.198,15			27-dez-10	27-abr-13	Adimplente
2	033478549		1.028.750,00	41.150,00			06-ago-10	06-ago-11	Adimplente
2	033476831		110.921,74	12.721,74			05-ago-10	05-ago-11	Adimplente
2	033476727		150.000,00	3.050,00			24-dez-10	05-abr-13	Adimplente
2	033476613		151.495,00	4.545,00			06-ago-10	20-ago-12	Adimplente
2	033476509		151.495,00	4.545,00			23-dez-10	12-dez-12	Adimplente
2	033476495		151.495,00	4.545,00			16-nov-10	16-nov-12	Adimplente
2	033476381		110.000,00	11.800,00			13-out-10	30-set-11	Adimplente
2	033475366		417.484,73	72.734,73			01-dez-10	30-jan-13	Adimplente
2	033475252		434.782,60	40.582,60			17-set-10	30-jun-12	Adimplente
2	033476277		102.700,00	4.500,00			21-dez-10	20-nov-12	Adimplente
2	033476163		149.950,00	3.000,00			10-set-10	30-set-11	Adimplente
2	033475147		185.525,00	78.135,00			15-set-10	30-mar-12	Adimplente
2	033475033		102.508,34	4.308,34			24-nov-10	05-set-12	Adimplente
2	033474994		103.000,00	4.800,00			29-set-10	30-set-11	Adimplente

2	033480030		206.400,00	10.000,00			30-dez-10	30-dez-11	Adimplente
2	033475702		149.950,00	3.000,00			28-dez-10	30-dez-12	Adimplente
2	033475920		428.982,64	34.782,64			22-jul-10	01-ago-12	Adimplente
2	033475699		201.810,00	5.410,00			16-nov-10	30-jan-13	Adimplente
2	033473751		101.000,00	2.800,00			10-nov-10	20-mai-12	Adimplente
2	033472849		402.400,00	8.200,00			30-dez-10	22-jun-12	Adimplente
2	033473646		304.433,00	9.133,00			25-nov-10	14-nov-12	Adimplente
2	033473532		102.000,00	3.800,00			14-dez-10	05-mar-13	Adimplente
2	033473427		12.815.140,94	1.115.140,94			20-jul-10	30-abr-12	Adimplente
2	033475585		103.381,55	5.181,55			05-ago-10	05-ago-11	Adimplente
2	033474338		200.600,00	4.200,00			13-ago-10	13-out-13	Adimplente
2	033474224		374.728,26	29.978,26			25-ago-10	11-jun-11	Adimplente
2	033473313		323.300,00	28.000,00			22-dez-10	30-dez-11	Adimplente
2	033473209		103.480,91	5.280,91			18-nov-10	20-set-12	Adimplente
2	033474110		140.711,64	3.651,64			15-dez-10	20-mai-12	Adimplente
2	033474006		10.318.600,00	430.000,00			22-set-10	30-set-12	Adimplente
2	033473196		114.853,90	16.653,90			10-dez-10	30-dez-12	Adimplente
2	033473979		251.795,48	5.945,48			23-nov-10	20-mai-12	Adimplente
2	033529090		110.000,00	11.800,00			01-dez-10	30-nov-11	Adimplente
2	033528962		112.500,00	14.300,00			23-ago-10	30-set-11	Adimplente
2	033528858		110.000,00	11.800,00			03-set-10	30-set-11	Adimplente
2	033523403		237.384,07	139.184,07			23-ago-10	30-out-11	Adimplente
2	033523390		100.204,08	2.004,08			26-out-10	30-out-11	Adimplente
2	033523286		330.300,00	35.000,00			30-dez-10	15-dez-12	Adimplente
2	033528743		101.000,00	2.800,00			15-dez-10	30-dez-11	Adimplente
2	033528639		113.357,83	15.157,83			01-set-10	30-set-11	Adimplente
2	033522375		188.173,66	41.223,66			10-nov-10	30-dez-11	Adimplente
2	033528525		125.061,75	26.861,75			02-dez-10	30-dez-11	Adimplente
2	033528410		100.210,00	2.010,00			30-set-10	30-set-11	Adimplente
2	033528306		105.000,00	6.800,00			13-dez-10	30-mar-12	Adimplente
2	033528293		103.716,69	5.516,69			22-set-10	30-dez-11	Adimplente
2	033528189		130.980,00	32.780,00			02-set-10	30-set-11	Adimplente
2	033528075		100.205,00	2.005,00			20-ago-10	16-mai-12	Adimplente
2	033527946		105.127,20	6.927,20			30-jul-10	30-mai-11	Adimplente
2	033527832		318.236,78	72.386,78			17-ago-10	30-out-12	Adimplente
2	033527728		102.000,00	3.800,00			09-dez-10	30-dez-11	Adimplente
2	033527614						08-nov-10	30-dez-11	Adimplente

			133.224,00	35.024,00			10	11	
2	033527500		299.478,26	23.958,26			19-out-10	31-mar-12	Adimplente
2	033527496		103.842,00	5.642,00			24-set-10	30-nov-12	Adimplente
2	033527382		102.500,00	4.300,00			18-nov-10	30-nov-11	Adimplente
2	033527278		130.606,64	32.406,64			05-nov-10	30-nov-11	Adimplente
2	033527164		202.118,07	5.718,07			02-dez-10	30-abr-12	Adimplente
2	033527050		200.408,16	4.008,16			31-dez-10	23-jun-12	Adimplente
2	033516353		134.990,00	36.790,00			28-jul-10	30-jul-11	Adimplente
2	033516467		1.010.164,03	22.564,03			22-dez-10	30-mar-13	Adimplente
2	033516248		410.625,00	16.425,00			03-nov-10	02-dez-12	Adimplente
2	033516134		301.800,00	6.500,00			29-dez-10	15-dez-12	Adimplente
2	033515993		205.478,75	9.078,75			27-set-10	30-mar-13	Adimplente
2	033515889		139.857,14	2.797,14			16-jul-10	16-mar-12	Adimplente
2	033515775		281.520,00	6.000,00			16-jul-10	16-mar-12	Adimplente
2	033515661		281.520,00	6.000,00			16-jul-10	16-mar-12	Adimplente
2	033515557		469.595,48	25.945,48			09-dez-10	10-jun-12	Adimplente
2	033512475		165.273,13	18.323,13			02-dez-10	30-mai-12	Adimplente
2	033513836		2.375.598,50	102.298,50			29-out-10	29-mar-12	Adimplente
2	033512361		200.408,16	4.008,16			21-dez-10	21-jun-12	Adimplente
2	033513272		200.500,00	4.100,00			20-jul-10	30-dez-11	Adimplente
2	033515337		101.000,00	2.800,00			20-dez-10	10-jun-12	Adimplente
2	033513168		513.645,83	20.545,83			31-dez-10	05-mai-12	Adimplente
2	033515223		145.979,53	8.919,53			22-dez-10	20-jun-12	Adimplente
2	033515119		120.510,00	3.230,00			24-nov-10	20-mai-12	Adimplente
2	033515005		346.200,00	50.900,00			04-nov-10	30-ago-13	Adimplente
2	033514966		1.020.000,00	32.400,00			21-dez-10	30-mar-13	Adimplente
2	033513504		120.000,00	21.800,00			17-dez-10	30-dez-11	Adimplente
2	033514852		140.739,06	3.679,06			09-nov-10	09-fev-12	Adimplente
2	033514747		140.915,66	3.855,66			09-nov-10	09-fev-12	Adimplente
2	033513054		200.408,16	4.008,16			23-dez-10	31-dez-12	Adimplente
2	033514633		201.000,00	4.600,00			28-out-10	31-mar-12	Adimplente
2	033516686		2.156.600,00	180.000,00			30-set-10	20-abr-13	Adimplente
2	033514529		200.850,00	4.450,00			30-dez-10	31-jan-12	Adimplente
2	033514414		183.979,17	7.359,17			31-dez-10	05-mai-12	Adimplente
2	033514300		122.166,67	4.886,67			31-dez-10	05-mai-12	Adimplente
2	033512925		5.373.478,2	429.878,26			27-dez-10	19-jun-12	Adimplente

			6						
2	033514297		305.607,27	10.307,27			17-dez-10	17-abr-12	Adimplente
2	033514079		207.233,71	10.833,71			29-out-10	29-out-12	Adimplente
2	033513490		145.228,22	47.028,22			13-ago-10	01-ago-12	Adimplente
2	033512811		200.500,00	4.100,00			16-jul-10	16-mar-12	Adimplente
2	033513722		1.512.346,94	30.246,94			21-dez-10	30-jun-12	Adimplente
2	033512707		454.860,00	11.210,00			22-dez-10	30-nov-12	Adimplente
2	033513386		205.000,00	8.600,00			29-dez-10	30-dez-13	Adimplente
2	033512694		139.857,14	2.797,14			12-jul-10	12-set-11	Adimplente
2	033516803		255.160,00	9.310,00			19-nov-10	30-mai-13	Adimplente
2	033516790		101.200,00	3.000,00			11-nov-10	30-mai-13	Adimplente
2	033512257		5.832.669,33	832.669,33			17-set-10	30-jul-12	Adimplente
2	033529217		139.857,14	2.797,14			15-set-10	10-dez-11	Adimplente
2	033529103		1.060.000,00	22.950,00			31-dez-10	05-mai-12	Adimplente
2	033522261		321.300,00	26.000,00			21-dez-10	30-dez-11	Adimplente
2	033526921		113.400,00	15.200,00			11-nov-10	30-dez-11	Adimplente
2	033522157		102.775,68	4.575,68			03-nov-10	30-dez-12	Adimplente
2	033526817		101.000,00	2.800,00			18-nov-10	30-nov-12	Adimplente
2	033522042		104.898,79	6.698,79			18-ago-10	16-ago-12	Adimplente
2	033822111		120.000,00	21.800,00			15-dez-10	30-dez-11	Adimplente
2	033521914		100.204,08	2.004,08			10-set-10	30-set-11	Adimplente
2	033822007		113.900,00	15.700,00			31-ago-10	30-set-11	Adimplente
2	032905518		100.204,08	2.004,08			20-jul-10	31-dez-11	Adimplente
2	033526690		101.039,17	2.839,17			28-jul-10	30-jul-11	Adimplente
2	033526586		213.478,00	17.078,00			30-set-10	30-set-11	Adimplente
2	033526471		168.616,44	70.416,44			15-set-10	15-mar-12	Adimplente
2	033521800		167.457,22	69.257,22			30-set-10	30-set-11	Adimplente
2	033526367		102.102,00	3.902,00			05-nov-10	30-nov-11	Adimplente
2	033521797		200.000,00	53.050,00			17-dez-10	20-mai-12	Adimplente
2	033526253		149.950,00	3.000,00			11-nov-10	30-dez-11	Adimplente
2	033526148		126.000,00	27.800,00			15-dez-10	30-dez-11	Adimplente
2	033521683		108.107,95	9.907,95			10-set-10	30-set-11	Adimplente
2	033526034		118.200,00	20.000,00			22-set-10	30-dez-11	Adimplente
2	033521579		117.348,02	19.148,02			29-dez-10	30-dez-11	Adimplente
2	033525906		209.551,19	111.351,19			05-nov-10	30-nov-13	Adimplente
2	033521464		146.200,00	48.000,00			17-ago-10	31-out-11	Adimplente
2	033525893						31-dez-	30-dez-	Adimplente

			101.190,40	2.990,40			10	11	
2	033521350		203.000,00	6.600,00			17-set-10	18-out-12	Adimplente
2	033517045		816.204,80	26.404,80			16-dez-10	30-jun-13	Adimplente
2	033523172		118.218,00	20.018,00			18-ago-10	31-ago-11	Adimplente
2	033523068		167.763,75	20.813,75			14-dez-10	30-dez-11	Adimplente
2	033521131		141.802,00	43.602,00			14-dez-10	30-dez-11	Adimplente
2	033521027		126.120,00	27.920,00			26-out-10	30-out-11	Adimplente
2	033522939		106.960,80	8.760,80			09-nov-10	30-nov-11	Adimplente
2	033522825		105.735,29	7.535,29			21-dez-10	30-dez-11	Adimplente
2	033522711		118.200,00	20.000,00			22-set-10	30-dez-11	Adimplente
2	033520990		100.231,00	2.031,00			22-dez-10	30-dez-11	Adimplente
2	033520886		109.111,00	10.911,00			29-set-10	29-ago-12	Adimplente
2	033525675		100.204,08	2.004,08			26-ago-10	31-dez-11	Adimplente
2	033516917		100.700,00	2.500,00			17-nov-10	30-mar-12	Adimplente
2	033520772		107.595,00	9.395,00			21-set-10	30-set-11	Adimplente
2	033525561		109.890,00	2.500,00			17-dez-10	30-nov-12	Adimplente
2	033522607		104.945,00	6.745,00			05-ago-10	30-ago-11	Adimplente
2	033525456		125.050,00	26.850,00			25-ago-10	17-set-12	Adimplente
2	033522594		100.400,00	2.200,00			23-dez-10	12-mar-13	Adimplente
2	033525341		100.526,68	2.326,68			02-dez-10	30-dez-11	Adimplente
2	033522489		106.363,63	8.163,63			21-dez-10	31-out-13	Adimplente
2	033525237		110.442,20	12.242,20			14-set-10	30-set-11	Adimplente
2	033520668		121.834,49	23.634,49			28-jul-10	30-jul-11	Adimplente
2	033525123		170.760,00	23.810,00			15-dez-10	20-mai-12	Adimplente
2	033525019		100.500,00	2.300,00			23-dez-10	30-dez-11	Adimplente
2	033520554		201.400,00	5.000,00			14-dez-10	30-dez-11	Adimplente
2	033524970		3.760.978,26	300.878,26			10-dez-10	31-ago-12	Adimplente
2	033520448		107.287,66	9.087,66			18-ago-10	30-ago-11	Adimplente
2	033524866		100.204,08	2.004,08			15-dez-10	20-mai-12	Adimplente
2	033821970		108.500,00	10.300,00			15-out-10	31-dez-12	Adimplente
2	033524752		128.865,00	30.665,00			30-ago-10	31-ago-11	Adimplente
2	033520334		101.210,00	3.010,00			31-dez-10	30-jun-12	Adimplente
2	033524647		149.948,98	2.998,98			10-nov-10	30-dez-11	Adimplente
2	033518625		235.000,00	38.600,00			22-dez-10	22-mar-12	Adimplente
2	033524533		130.000,00	31.800,00			11-ago-10	30-jun-12	Adimplente
2	033524428		101.200,00	3.000,00			07-dez-10	30-dez-11	Adimplente
2	033518511		201.400,00	5.000,00			31-dez-10	30-dez-11	Adimplente
2	033524314						21-dez-	30-mar-	Adimplente

			116.529,00	18.329,00			10	12	
2	033520220		104.820,00	6.620,00			31-dez-10	30-jun-12	Adimplente
2	033524200		107.200,00	9.000,00			19-out-10	30-set-11	Adimplente
2	033524197		216.400,00	20.000,00			08-nov-10	08-nov-11	Adimplente
2	033520002		103.789,19	5.589,19			31-dez-10	30-jun-13	Adimplente
2	033524083		234.433,00	38.033,00			23-dez-10	30-dez-11	Adimplente
2	033523955		117.017,05	18.817,05			30-set-10	30-set-11	Adimplente
2	033518406		114.587,23	16.387,23			31-dez-10	30-dez-11	Adimplente
2	033518393		270.100,00	73.700,00			24-dez-10	30-dez-11	Adimplente
2	033523736		101.150,00	2.950,00			31-dez-10	30-abr-12	Adimplente
2	033523622		151.969,56	5.019,56			22-dez-10	20-mar-13	Adimplente
2	033519973		103.000,00	4.800,00			21-dez-10	04-jun-12	Adimplente
2	033518289		102.060,00	3.860,00			31-dez-10	30-jun-12	Adimplente
2	033518175		121.169,68	22.969,68			31-dez-10	29-mar-13	Adimplente
2	033519869		110.307,30	12.107,30			23-dez-10	30-jun-12	Adimplente
2	033519755		104.020,00	5.820,00			05-out-10	05-out-12	Adimplente
2	033519640		133.178,21	34.978,21			23-jul-10	30-jul-11	Adimplente
2	033518061		105.000,00	6.800,00			11-ago-10	30-ago-11	Adimplente
2	033519536		544.187,70	51.087,70			23-ago-10	31-mai-11	Adimplente
2	033517932		146.972,37	48.772,37			10-dez-10	30-nov-12	Adimplente
2	033517828		203.000,00	6.600,00			14-set-10	30-nov-13	Adimplente
2	033517714		100.204,08	2.004,08			21-set-10	30-set-11	Adimplente
2	033519421		129.205,80	31.005,80			08-set-10	30-set-11	Adimplente
2	033519317		206.400,00	10.000,00			31-dez-10	30-nov-13	Adimplente
2	033519203		104.400,00	6.200,00			21-dez-10	30-mar-12	Adimplente
2	033517600		211.200,00	14.800,00			22-dez-10	22-mar-12	Adimplente
2	033519190		212.380,00	15.980,00			31-dez-10	31-mar-12	Adimplente
2	033519086		321.300,00	26.000,00			02-ago-10	30-set-12	Adimplente
2	033517597		643.478,26	51.478,26			11-nov-10	05-set-12	Adimplente
2	033517482		133.900,61	6.730,61			19-nov-10	20-mai-12	Adimplente
2	033517378		301.400,00	6.100,00			18-ago-10	18-abr-12	Adimplente
2	033518958		139.170,00	12.000,00			07-out-10	05-set-12	Adimplente
2	033518843		122.880,00	24.680,00			22-dez-10	20-mar-13	Adimplente
2	033518739		200.408,32	4.008,32			25-nov-10	20-mai-12	Adimplente
2	033517150		255.000,00	9.150,00			26-ago-10	01-jul-11	Adimplente
2	033593473		100.204,08	2.004,08			30-nov-10	20-mai-12	Adimplente
2	033593140		429.830,29	35.630,29			18-ago-10	31-ago-11	Adimplente
2	033593036		1.010.000,0	22.400,00			27-set-10	30-set-12	Adimplente

			0						
2	033590636		154.950,00	8.000,00			18-ago-10	18-ago-11	Adimplente
2	033593369		200.408,16	4.008,16			29-dez-10	20-fev-12	Adimplente
2	033592908		126.526,62	28.326,62			17-dez-10	20-mai-12	Adimplente
2	033590522		115.554,00	17.354,00			01-set-10	31-dez-11	Adimplente
2	033592895		102.876,25	4.676,25			01-set-10	20-ago-12	Adimplente
2	033590417		220.960,20	24.560,20			24-nov-10	20-set-12	Adimplente
2	033592781		102.000,00	3.800,00			28-dez-10	31-jul-13	Adimplente
2	033592125		301.400,00	6.100,00			22-jul-10	22-jul-11	Adimplente
2	033590303		503.163,27	10.063,27			22-dez-10	30-ago-12	Adimplente
2	033588926		201.000,00	4.600,00			17-dez-10	30-mar-12	Adimplente
2	033592677		302.800,00	7.500,00			22-dez-10	31-dez-12	Adimplente
2	033592011		200.408,16	4.008,16			30-dez-10	18-dez-12	Adimplente
2	033592563		101.150,00	2.950,00			30-ago-10	30-ago-11	Adimplente
2	033590290		100.204,08	2.004,08			19-jul-10	20-dez-11	Adimplente
2	033588812		1.007.600,00	20.000,00			01-set-10	30-jul-11	Adimplente
2	033591984		200.409,00	4.009,00			24-dez-10	24-jun-12	Adimplente
2	033592458		1.818.000,00	39.200,00			01-set-10	13-ago-12	Adimplente
2	033590186		1.028.750,00	41.150,00			17-dez-10	30-nov-12	Adimplente
2	033592343		101.200,00	3.000,00			16-dez-10	20-mai-12	Adimplente
2	033591870		200.408,16	4.008,16			06-dez-10	06-mar-12	Adimplente
2	033588695		268.060,06	22.210,06			14-dez-10	05-mar-13	Adimplente
2	033589941		100.204,08	2.004,08			05-nov-10	30-abr-12	Adimplente
2	033593692		102.000,00	3.800,00			21-dez-10	20-mar-13	Adimplente
2	033589837		201.400,00	5.000,00			22-dez-10	22-mai-12	Adimplente
2	033588476		103.200,00	5.000,00			17-nov-10	17-jul-12	Adimplente
2	033589723		256.093,75	10.243,75			25-ago-10	25-ago-11	Adimplente
2	033588362		513.645,83	20.545,83			23-jul-10	23-ago-11	Adimplente
2	033588258		7.094.590,39	2.052.090,39			13-jul-10	31-jul-12	Adimplente
2	033591432		500.000,00	16.790,00			07-dez-10	30-nov-12	Adimplente
2	033589505		402.300,00	8.100,00			16-set-10	04-mar-12	Adimplente
2	033593588		22.111.111,11	2.211.111,11			23-set-10	08-set-12	Adimplente
2	033591328		337.683,16	42.383,16			23-jul-10	30-jul-11	Adimplente
2	033591214		505.000,00	11.900,00			02-set-10	02-set-11	Adimplente
2	033591097		200.408,16	4.008,16			24-dez-10	30-mar-13	Adimplente
2	033590855						08-dez-	30-nov-	Adimplente

			200.500,00	4.100,00			10	12	
2	033590740		410.625,00	16.425,00			26-nov-10	26-fev-12	Adimplente
2	033602604		102.000,00	3.800,00			29-dez-10	30-dez-13	Adimplente
2	033602591		458.760,28	114.010,28			23-jul-10	23-mar-12	Adimplente
2	033602372		207.403,03	11.003,03			10-ago-10	10-mai-12	Adimplente
2	033602268		164.823,38	17.873,38			16-dez-10	20-mai-12	Adimplente
2	033602154		267.185,69	100.455,69			23-ago-10	23-ago-12	Adimplente
2	033602049		105.000,00	6.800,00			19-ago-10	29-fev-12	Adimplente
2	033601911		155.925,28	8.975,28			11-nov-10	30-mai-13	Adimplente
2	033601807		159.728,26	12.778,26			15-dez-10	30-jun-13	Adimplente
2	033601794		320.978,26	25.678,26			30-jul-10	29-set-11	Adimplente
2	033601680		100.204,08	2.004,08			16-dez-10	30-jun-13	Adimplente
2	033601576		503.163,27	10.063,27			25-nov-10	14-nov-12	Adimplente
2	033601461		524.645,05	31.545,05			24-dez-10	30-mar-13	Adimplente
2	033604194		513.645,83	20.545,83			02-dez-10	30-dez-11	Adimplente
2	033603400		100.204,00	2.004,00			29-dez-10	31-dez-11	Adimplente
2	033603397		1.007.755,10	20.155,10			27-out-10	31-mar-12	Adimplente
2	033601357		250.950,00	5.100,00			06-dez-10	06-jun-12	Adimplente
2	033603283		100.204,08	2.004,08			15-dez-10	10-jun-12	Adimplente
2	033601242		604.082,00	12.082,00			27-dez-10	05-mar-12	Adimplente
2	033601138		101.000,00	2.800,00			17-dez-10	30-mar-12	Adimplente
2	033601024		351.785,71	7.035,71			21-dez-10	10-fev-12	Adimplente
2	033604080		466.675,38	171.375,38			17-ago-10	31-mar-12	Adimplente
2	033600997		109.874,00	2.484,00			20-out-10	31-out-12	Adimplente
2	033600883		200.408,16	4.008,16			29-dez-10	29-out-12	Adimplente
2	033603179		301.326,53	6.026,53			09-dez-10	09-ago-12	Adimplente
2	033600445		383.890,00	88.590,00			30-dez-10	30-jun-12	Adimplente
2	033600331		258.142,50	12.292,50			25-nov-10	12-set-12	Adimplente
2	033598480		720.000,00	29.100,00			05-ago-10	05-ago-11	Adimplente
2	033907563		5.492.888,89	549.288,89			10-set-10	31-dez-12	Adimplente
2	033597915		105.000,00	6.800,00			23-ago-10	23-ago-12	Adimplente
2	033600113		260.000,00	14.150,00			29-jul-10	30-out-12	Adimplente
2	033600009		103.000,00	4.800,00			15-out-10	15-mai-12	Adimplente
2	033599956		205.000,00	8.600,00			19-jul-10	19-mar-12	Adimplente
2	033599841		101.200,00	3.000,00			25-nov-10	30-mai-13	Adimplente
2	033598608		106.370,70	8.170,70			16-jul-10	16-jul-12	Adimplente
2	033598595		465.000,00	41.130,00			21-dez-10	20-dez-12	Adimplente

2	033597351		102.603,63	4.403,63			15-dez-10	20-mai-12	Adimplente
2	033602822		10.090.408,16	201.808,16			24-dez-10	24-out-14	Adimplente
2	033603065		541.100,00	48.000,00			23-dez-10	31-jan-12	Adimplente
2	033602936		1.072.500,00	84.900,00			01-dez-10	01-fev-13	Adimplente
2	033597028		149.949,00	2.999,00			13-set-10	30-dez-11	Adimplente
2	033603952		302.000,00	6.700,00			02-dez-10	30-jun-13	Adimplente
2	033593923		1.008.100,00	20.500,00			15-dez-10	28-nov-12	Adimplente
2	033593819		504.000,00	10.900,00			02-dez-10	20-mai-12	Adimplente
2	033596669		1.338.000,00	53.700,00			21-out-10	07-out-13	Adimplente
2	033596555		3.030.600,00	65.000,00			13-set-10	30-jul-12	Adimplente
2	033593705		11.220.912,92	901.182,92			29-dez-10	30-ago-12	Adimplente
2	033594166		510.250,00	10.250,00			10-nov-10	20-mai-12	Adimplente
2	033604207		1.007.755,10	20.155,10			26-out-10	06-out-12	Adimplente
2	033689634		555.000,00	12.450,00			21-dez-10	30-dez-13	Adimplente
2	033686014		103.200,00	5.000,00			18-nov-10	18-jul-12	Adimplente
2	033689748		21.241.087,00	1.699.287,00			23-jul-10	30-jul-14	Adimplente
2	033683820		32.965.111,11	3.296.511,11			10-set-10	12-dez-12	Adimplente
2	033686128		103.200,00	5.000,00			17-nov-10	17-jul-12	Adimplente
2	033683716		5.373.478,26	429.878,26			30-dez-10	30-abr-12	Adimplente
2	033687708		505.000,00	11.900,00			22-set-10	22-set-11	Adimplente
2	033689301		256.014,12	59.614,12			23-jul-10	23-set-11	Adimplente
2	033689184		452.704,08	9.054,08			27-jul-10	27-out-11	Adimplente
2	033688941		100.500,00	2.300,00			15-set-10	08-set-11	Adimplente
2	033688837		1.050.000,00	62.400,00			14-set-10	30-jul-12	Adimplente
2	033688723		101.238,00	3.038,00			09-dez-10	28-nov-12	Adimplente
2	033688619		310.012,25	14.712,25			30-nov-10	30-set-12	Adimplente
2	033688505		157.016,75	10.066,75			30-set-10	30-set-11	Adimplente
2	033688387		320.978,26	25.678,26			02-ago-10	31-dez-11	Adimplente
2	033688273		592.000,00	19.621,76			23-dez-10	01-abr-12	Adimplente
2	033687695		160.000,00	13.050,00			15-set-10	30-jul-12	Adimplente
2	033687581		147.226,93	49.026,93			29-jul-10	29-mar-12	Adimplente
2	033687476		150.000,00	3.050,00			26-jul-10	26-mar-12	Adimplente

2	033687143		201.000,00	4.600,00			22-jul-10	22-nov-11	Adimplente
2	033687039		250.868,00	5.018,00			27-jul-10	27-set-11	Adimplente
2	033686901		514.100,00	21.000,00			12-ago-10	12-abr-12	Adimplente
2	033686784		210.995,13	14.595,13			17-nov-10	30-jul-12	Adimplente
2	033684063		1.305.000,00	105.000,00			02-ago-10	30-dez-12	Adimplente
2	033686566		160.000,00	13.050,00			02-dez-10	30-jun-13	Adimplente
2	033686451		103.200,00	5.000,00			02-dez-10	30-jun-13	Adimplente
2	033686346		305.639,19	10.339,19			15-dez-10	30-out-12	Adimplente
2	033686232		153.050,00	6.100,00			16-dez-10	30-jun-13	Adimplente
2	033683602		1.053.778,77	53.778,77			27-jul-10	27-jul-12	Adimplente
2	033470682		2.824.285,71	56.485,71			31-ago-10	31-dez-11	Adimplente
2	033470578		201.000,00	4.600,00			13-jul-10	30-jul-11	Adimplente
2	034556303		312.500,00	20.000,00			21-dez-10	21-dez-12	Adimplente
2	033695335		410.700,00	16.500,00			23-jul-10	23-fev-12	Adimplente
2	033693498		214.674,18	67.724,18			17-dez-10	28-fev-12	Adimplente
2	033695221		643.478,26	51.478,26			21-dez-10	20-dez-12	Adimplente
2	033693384		150.000,00	3.050,00			17-dez-10	17-mai-12	Adimplente
2	033690328		1.378.221,25	390.621,25			31-dez-10	20-dez-12	Adimplente
2	033692255		395.653,47	199.253,47			27-dez-10	27-abr-13	Adimplente
2	033693270		307.591,91	12.291,91			15-jul-10	30-dez-11	Adimplente
2	033693166		301.327,00	6.027,00			17-dez-10	17-abr-12	Adimplente
2	033695003		2.016.938,78	40.338,78			27-jul-10	25-nov-11	Adimplente
2	033692140		101.200,00	3.000,00			14-dez-10	20-mar-13	Adimplente
2	033693052		503.600,00	10.500,00			05-ago-10	05-ago-11	Adimplente
2	033692036		1.053.766,64	78.766,64			13-ago-10	30-nov-11	Adimplente
2	033692923		402.244,89	8.044,89			05-ago-10	05-out-11	Adimplente
2	033691908		213.500,00	17.100,00			07-out-10	05-set-12	Adimplente
2	033694850		2.160.000,00	183.400,00			09-dez-10	20-mai-12	Adimplente
2	033822225		200.408,16	4.008,16			26-out-10	26-abr-12	Adimplente
2	033691895		213.478,26	17.078,26			27-jul-10	31-jul-12	Adimplente
2	033690214		444.200,00	50.000,00			10-set-10	10-mar-12	Adimplente
2	033694745		101.000,00	2.800,00			24-dez-10	31-dez-12	Adimplente
2	033845876		105.000,00	6.800,00			20-set-10	30-dez-11	Adimplente
2	033691781		207.189,20	10.789,20			27-out-10	17-nov-13	Adimplente

2	033694631		234.400,00	57.780,00			10-ago-10	30-nov-12	Adimplente
2	033692692		3.223.478,38	257.878,38			13-ago-10	30-nov-11	Adimplente
2	033691677		150.000,00	3.050,00			29-dez-10	05-abr-13	Adimplente
2	033694527		200.408,16	4.008,16			23-dez-10	30-dez-11	Adimplente
2	033692588		805.918,37	16.118,37			22-set-10	30-out-12	Adimplente
2	033695887		109.581,63	2.191,63			13-jul-10	13-ago-11	Adimplente
2	033694412		250.867,35	5.017,35			11-nov-10	30-mai-13	Adimplente
2	033691458		150.450,00	3.500,00			10-nov-10	20-mai-12	Adimplente
2	033695773		109.581,63	2.191,63			26-jul-10	26-jul-11	Adimplente
2	033694308		316.912,88	21.612,88			23-nov-10	30-out-12	Adimplente
2	033695669		1.027.600,00	40.000,00			28-dez-10	28-dez-11	Adimplente
2	033690097		301.326,53	6.026,53			28-set-10	17-set-12	Adimplente
2	033694295		445.639,82	150.339,82			13-set-10	13-set-11	Adimplente
2	033689967		1.008.100,00	20.500,00			18-nov-10	30-mai-12	Adimplente
2	033692473		210.000,00	13.600,00			28-jul-10	30-mar-12	Adimplente
2	033694077		150.000,00	3.050,00			25-nov-10	30-jun-12	Adimplente
2	033693834		430.000,00	35.800,00			18-out-10	30-out-12	Adimplente
2	033689853		806.967,84	17.167,84			20-dez-10	05-abr-13	Adimplente
2	033692369		100.499,26	2.299,26			23-nov-10	20-mai-12	Adimplente
2	033693720		207.977,04	4.159,54			22-dez-10	30-jul-12	Adimplente
2	033693616		159.750,00	12.800,00			30-jul-10	31-out-11	Adimplente
2	033693502		122.850,00	5.570,00			31-dez-10	30-mar-12	Adimplente
2	034808243		291.410,00	6.000,00			31-dez-10	31-mar-12	Adimplente
2	033480259		351.785,71	7.035,71			21-set-10	30-mar-13	Adimplente
2	034761122		143.060,00	6.000,00			30-dez-10	30-mar-13	Adimplente
2	033869437		4.166.666,67	166.666,67			31-dez-10	20-jun-12	Adimplente
2	033869542		301.400,00	6.100,00			17-nov-10	02-nov-12	Adimplente
2	033869105		301.400,00	6.100,00			11-nov-10	11-mai-13	Adimplente
2	033869092		886.000,00	71.000,00			21-dez-10	28-fev-13	Adimplente
2	034760763		351.800,00	7.050,00			30-dez-10	09-jun-12	Adimplente
2	034760877		945.000,00	56.300,00			30-dez-10	30-out-13	Adimplente
2	034760981		399.203,21	7.984,06			31-dez-10	30-jun-12	Adimplente
2	034286255		279.020,00	5.581,64			10-dez-10	10-dez-11	Adimplente
2	034009852		402.700,00	8.500,00			24-dez-10	30-nov-12	Adimplente
2	034290560		480.000,00	36.350,00			22-dez-10	31-dez-11	Adimplente
2	034291585						28-dez-	31-dez-	Adimplente

			1.975.675,00	62.222,65			10	12	
2	034289092		887.662,24	17.753,24			29-dez-10	30-abr-12	Adimplente
2	034290122		1.010.000,00	22.400,00			31-dez-10	15-dez-12	Adimplente
2	034290018		1.040.000,00	52.400,00			31-dez-10	10-out-13	Adimplente
2	034289875		276.000,00	30.150,00			28-dez-10	30-dez-11	Adimplente
2	034291252		688.918,65	22.743,65			21-dez-10	20-jun-12	Adimplente
2	034289657		612.000,00	20.000,00			30-dez-10	30-jul-12	Adimplente
2	034291147		3.560.914,18	1.651.566,18			30-dez-10	30-mar-12	Adimplente
2	034287384		1.007.756,00	20.156,00			24-dez-10	24-dez-12	Adimplente
2	034288527		582.132,20	20.000,00			20-dez-10	20-jul-12	Adimplente
2	034288412		622.000,00	30.000,00			21-dez-10	30-jun-14	Adimplente
2	034288077		711.900,00	21.000,00			07-dez-10	31-dez-11	Adimplente
2	034287948		918.400,00	47.502,00			21-dez-10	21-mar-12	Adimplente
2	034287720		824.967,92	35.167,92			16-dez-10	20-jun-12	Adimplente
2	034290674		1.000.195,00	36.528,80			21-dez-10	30-set-13	Adimplente
2	034287166		1.017.127,20	29.527,20			28-dez-10	30-nov-12	Adimplente
2	034287498		1.009.298,00	21.698,00			06-dez-10	10-jun-12	Adimplente
2	034290340		714.285,71	23.385,71			21-dez-10	31-dez-11	Adimplente
2	034289323		412.000,00	8.305,60			29-dez-10	29-dez-11	Adimplente
2	034286588		1.007.756,00	20.156,00			28-dez-10	28-out-12	Adimplente
2	034286819		466.648,80	13.900,00			28-dez-10	28-mar-13	Adimplente
2	034291816		1.011.687,80	24.087,80			28-dez-10	28-out-12	Adimplente
2	034289105		692.010,00	100.010,00			28-dez-10	30-jun-12	Adimplente
2	034286473		615.000,05	23.000,05			20-dez-10	20-jun-12	Adimplente
2	034467188		1.012.923,08	25.323,08			31-dez-10	31-dez-12	Adimplente
2	034466613		163.000,00	16.089,56			17-dez-10	12-jun-12	Adimplente
2	034466509		450.000,00	26.130,00			22-dez-10	22-dez-11	Adimplente
2	034465702		442.364,50	18.000,00			21-dez-10	30-dez-12	Adimplente
2	034465699		503.163,27	10.063,27			30-dez-10	30-dez-11	Adimplente
2	034465585		442.046,35	17.681,85			17-dez-10	30-set-13	Adimplente
2	034465366		1.017.510,16	29.910,16			29-dez-10	29-dez-11	Adimplente
2	034543987		167.389,83	20.439,83			22-dez-10	30-mai-12	Adimplente

2	034559923		1.455.103,26	116.408,26			27-dez-10	27-jun-13	Adimplente
2	034610464		130.000,00	2.830,00			16-dez-10	30-jun-13	Adimplente
2	034610350		216.000,00	19.600,00			22-dez-10	30-set-12	Adimplente
2	034610245		153.532,57	6.582,57			24-dez-10	20-set-12	Adimplente
2	034610131		201.500,00	5.100,00			30-dez-10	30-dez-12	Adimplente
2	034610027		216.321,71	19.921,71			23-dez-10	30-out-12	Adimplente
2	034627643		280.000,00	10.018,40			29-dez-10	12-mar-13	Adimplente
2	034629351		654.540,82	13.090,82			29-dez-10	30-dez-11	Adimplente
2	034697058		1.610.978,26	128.878,26			30-dez-10	18-dez-12	Adimplente
2	034626846		675.000,00	83.000,00			31-dez-10	30-dez-11	Adimplente
2	034661981		604.100,00	12.100,00			29-dez-10	30-dez-11	Adimplente
2	034628003		214.577,39	67.627,39			20-dez-10	20-out-12	Adimplente
2	034627976		351.785,71	7.035,71			28-dez-10	05-mar-12	Adimplente
2	034628117		100.250,00	2.050,00			23-dez-10	20-mai-12	Adimplente
2	034628335		3.539.058,65	141.562,35			23-dez-10	23-dez-12	Adimplente
2	034628773		727.092,96	36.192,96			29-dez-10	29-mar-13	Adimplente
2	034627862		804.505,51	16.090,11			24-dez-10	20-set-12	Adimplente
2	034638787		132.719,80	34.519,80			24-dez-10	31-dez-12	Adimplente
2	034638673		201.000,00	4.600,00			22-dez-10	30-set-13	Adimplente
2	034638569		295.472,21	22.325,81			24-dez-10	30-set-12	Adimplente
2	034638349		460.000,00	20.207,10			31-dez-10	30-dez-11	Adimplente
2	034662674		1.611.000,00	128.900,00			23-dez-10	30-abr-12	Adimplente
2	034662905		604.100,00	12.100,00			29-dez-10	30-dez-12	Adimplente
2	034697162		423.024,00	13.000,00			28-dez-10	30-jun-12	Adimplente
2	034662892		200.000,00	4.984,60			30-dez-10	20-set-12	Adimplente
2	034662236		1.611.000,00	128.900,00			30-dez-10	30-nov-13	Adimplente
2	034662788		190.316,33	3.806,33			22-dez-10	22-dez-12	Adimplente
2	034662018		607.777,31	123.182,71			28-dez-10	30-nov-13	Adimplente
2	033525789		285.335,40	88.935,40			10-dez-10	10-mai-13	Adimplente
2	034663470		2.827.630,00	584.000,00			31-dez-10	30-dez-13	Adimplente
2	034663702		1.610.978,26	128.878,26			31-dez-10	31-dez-12	Adimplente
2	034698523		301.326,53	6.026,53			28-dez-10	30-jun-12	Adimplente
2	034698291		101.000,00	2.800,00			28-dez-10	28-jun-12	Adimplente
2	034698187		1.500.000,00	45.000,00			22-dez-10	30-jun-13	Adimplente

			0						
2	034697726		2.590.100,0 0	1.108.000,0 0			29-dez-10	30-dez-12	Adimplente
2	034697508		644.000,00	52.000,00			29-dez-10	30-jun-12	Adimplente
2	034697494		503.163,30	10.063,30			30-dez-10	30-dez-11	Adimplente
2	034697380		1.436.142,7 8	448.542,78			31-dez-10	30-dez-11	Adimplente
2	034698073		2.927.500,0 0	880.000,00			29-dez-10	29-set-12	Adimplente
2	034697944		1.073.479,2 6	85.879,26			31-dez-10	30-jun-13	Adimplente
2	034697830		253.454,00	7.604,00			28-dez-10	04-dez-12	Adimplente
2	034699653		5.491.488,8 9	549.288,89			31-dez-10	30-jun-12	Adimplente
2	034699548		856.377,55	17.127,55			30-dez-10	30-dez-11	Adimplente
2	034699215		2.950.000,0 0	250.000,00			31-dez-10	23-jun-12	Adimplente
2	034699101		1.187.600,0 0	200.000,00			30-dez-10	30-mar-12	Adimplente
2	034698960		301.400,00	6.100,00			31-dez-10	20-mai-12	Adimplente
2	034698856		250.870,00	5.020,00			31-dez-10	20-mai-12	Adimplente
2	034698741		200.410,00	4.010,00			31-dez-10	20-mai-12	Adimplente
2	034698637		2.200.000,0 0	200.000,00			29-dez-10	02-dez-12	Adimplente
2	034749407		1.030.560,1 2	42.960,12			31-dez-10	20-dez-12	Adimplente
2	034749394		921.417,26	131.617,26			30-dez-10	30-dez-13	Adimplente
2	034749730		505.600,00	12.500,00			30-dez-10	30-dez-11	Adimplente
2	034749512		1.028.750,0 0	41.150,00			30-dez-10	30-jun-12	Adimplente
2	034749062		701.000,00	14.253,80			31-dez-10	30-dez-11	Adimplente
2	034748933		320.203,75	16.250,00			30-dez-10	31-dez-11	Adimplente
2	034750759		100.300,00	2.100,00			31-dez-10	30-dez-11	Adimplente
2	034750644		100.300,00	2.100,00			31-dez-10	31-dez-11	Adimplente
2	034750530		253.453,61	7.603,61			31-dez-10	31-jan-12	Adimplente
2	034750207		2.052.083,3 3	82.083,33			30-dez-10	05-out-12	Adimplente
2	034750194		535.978,26	42.878,26			29-dez-10	30-abr-12	Adimplente
2	034749959		226.400,00	30.000,00			31-dez-10	30-jun-12	Adimplente
2	034749844		3.507.134,5 6	507.134,56			30-dez-10	31-dez-11	Adimplente
2	034771469		1.537.500,0 0	37.500,00			31-dez-10	20-set-12	Adimplente
2	034771240		7.260.000,0 0	660.000,00			31-dez-10	18-dez-12	Adimplente

2	034774319		149.948,98	2.998,98			31-dez-10	31-dez-12	Adimplente
2	034774205		140.000,00	2.940,00			31-dez-10	30-mar-12	Adimplente
2	034774192		108.171,51	9.971,51			30-dez-10	05-out-13	Adimplente
2	034774088		159.728,26	12.778,26			30-dez-10	28-fev-13	Adimplente
2	034773950		111.864,58	4.474,58			31-dez-10	30-out-13	Adimplente
2	034774423		272.954,31	27.104,31			31-dez-10	05-abr-13	Adimplente
2	034773845		109.581,63	2.191,63			31-dez-10	31-out-13	Adimplente
2	034773731		202.450,00	6.050,00			30-dez-10	30-nov-12	Adimplente
2	034773513		200.408,16	4.008,16			31-dez-10	31-mar-12	Adimplente
2	034787404		305.280,00	9.980,00			31-dez-10	31-mar-12	Adimplente
2	034773395		504.500,00	11.400,00			30-dez-10	30-mar-12	Adimplente
2	034773281		4.302.426,09	347.826,09			31-dez-10	30-dez-11	Adimplente
2	034773177		149.987,15	3.037,15			30-dez-10	30-jun-13	Adimplente
2	034773063		1.026.830,80	42.000,00			30-dez-10	30-dez-12	Adimplente
2	034772934		139.857,14	2.797,14			31-dez-10	30-mar-12	Adimplente
2	034772820		139.857,14	2.797,14			31-dez-10	30-mar-12	Adimplente
2	034772716		1.008.000,00	20.400,00			30-dez-10	28-dez-12	Adimplente
2	034772602		356.887,22	61.587,22			30-dez-10	30-jul-12	Adimplente
2	034772599		202.475,00	6.075,00			29-dez-10	20-dez-12	Adimplente
2	034772484		700.000,00	200.000,00			30-dez-10	20-nov-13	Adimplente
2	034772370		512.500,00	12.500,00			31-dez-10	30-dez-11	Adimplente
2	034772152		925.729,17	37.029,17			31-dez-10	31-dez-12	Adimplente
2	034771805		715.000,00	15.000,00			31-dez-10	30-out-12	Adimplente
2	034787737		523.110,84	30.010,84			31-dez-10	30-jun-12	Adimplente
2	034787623		515.500,00	22.400,00			31-dez-10	30-ago-12	Adimplente
2	034791823		102.000,00	3.800,00			31-dez-10	30-set-13	Adimplente
2	034788534		139.857,14	2.797,14			31-dez-10	26-out-12	Adimplente
2	034792066		1.512.346,94	30.246,94			31-dez-10	30-jun-12	Adimplente
2	034787519		200.410,00	4.010,00			31-dez-10	20-mai-12	Adimplente
2	034791592		153.655,82	6.705,82			31-dez-10	05-abr-13	Adimplente
2	034788429		300.000,00	7.500,00			31-dez-10	30-dez-12	Adimplente
2	034788315		300.000,00	7.500,00			31-dez-10	30-dez-12	Adimplente
2	034791487		133.538,38	6.368,38			31-dez-10	05-abr-13	Adimplente
2	034788201		317.934,78	25.434,78			31-dez-10	30-set-13	Adimplente
2	034788198		402.700,00	8.500,00			31-dez-10	30-mar-12	Adimplente
2	034791269						31-dez-	05-abr-	Adimplente

			102.000,00	3.800,00			10	13	
2	034791155		183.000,00	6.380,00			31-dez-10	20-abr-13	Adimplente
2	034790912		120.000,00	2.720,00			31-dez-10	31-mar-12	Adimplente
2	034790808		325.000,00	29.700,00			31-dez-10	30-dez-11	Adimplente
2	034790795		155.050,00	8.100,00			31-dez-10	31-mai-12	Adimplente
2	034790681		102.000,00	3.800,00			31-dez-10	30-dez-11	Adimplente
2	034790577		155.000,00	8.050,00			31-dez-10	31-mai-12	Adimplente
2	034790462		101.237,14	3.037,14			31-dez-10	05-abr-13	Adimplente
2	034808025		200.408,16	4.008,16			30-dez-10	30-dez-12	Adimplente
2	034807998		159.728,26	12.778,26			31-dez-10	30-jul-12	Adimplente
2	034807884		103.200,00	5.000,00			31-dez-10	05-abr-13	Adimplente
2	034807770		253.307,98	7.457,98			31-dez-10	30-jun-12	Adimplente
2	034807666		241.000,00	44.600,00			31-dez-10	30-jun-13	Adimplente
2	034807552		200.408,16	4.008,16			31-dez-10	30-mar-12	Adimplente
2	034807446		310.573,41	15.273,41			31-dez-10	30-nov-13	Adimplente
2	034807228		107.145,90	8.945,90			31-dez-10	30-jun-12	Adimplente
2	034807114		104.000,00	5.800,00			31-dez-10	31-dez-11	Adimplente
2	034807000		114.678,05	16.478,05			31-dez-10	30-nov-12	Adimplente
2	034806973		218.643,95	22.243,95			31-dez-10	31-jan-13	Adimplente
2	034840103		100.757,65	2.557,65			31-dez-10	20-mai-12	Adimplente
2	034806755		102.500,00	4.300,00			31-dez-10	20-mai-12	Adimplente
2	034806536		120.000,00	21.800,00			30-dez-10	30-mai-12	Adimplente
2	034830190		310.300,00	15.000,00			31-dez-10	30-nov-13	Adimplente
2	034806317		330.000,00	34.700,00			31-dez-10	30-dez-13	Adimplente
2	034806203		200.409,60	4.009,60			31-dez-10	20-mai-12	Adimplente
2	034805739		255.850,00	10.000,00			31-dez-10	31-dez-11	Adimplente
2	034805625		206.388,89	9.988,89			30-dez-10	30-mar-13	Adimplente
2	034805511		101.200,00	3.000,00			31-dez-10	05-abr-13	Adimplente
2	034808358		132.619,15	15.339,15			31-dez-10	20-mai-12	Adimplente
2	034805406		110.860,82	12.660,82			31-dez-10	20-mai-12	Adimplente
2	034805289		200.063,80	53.113,80			31-dez-10	31-mai-12	Adimplente
2	034805061		1.007.755,10	20.155,10			31-dez-10	30-jun-12	Adimplente
2	034804920		103.841,56	5.641,56			31-dez-10	31-mar-12	Adimplente
2	034804699		100.204,08	2.004,08			31-dez-10	30-dez-11	Adimplente
2	034804585		254.998,30	9.148,30			31-dez-10	20-mai-12	Adimplente
2	034804470		147.500,00	49.300,00			31-dez-10	31-mar-12	Adimplente
2	034804252		150.040,00	3.090,00			31-dez-10	30-jul-12	Adimplente

2	034804033		336.932,17	140.532,17			31-dez-10	31-dez-12	Adimplente
2	034803905		102.896,20	4.696,20			31-dez-10	20-mai-12	Adimplente
2	034803892		403.200,00	9.000,00			31-dez-10	05-dez-12	Adimplente
2	034803674		103.999,71	5.799,71			31-dez-10	05-abr-13	Adimplente
2	034803560		108.000,00	9.800,00			31-dez-10	31-dez-11	Adimplente
2	034803455		604.081,63	12.081,63			31-dez-10	30-mar-12	Adimplente
2	034803122		402.244,90	8.044,90			31-dez-10	30-dez-13	Adimplente
2	034803018		152.160,00	5.210,00			31-dez-10	31-dez-11	Adimplente
2	034802981		200.408,16	4.008,16			31-dez-10	31-out-12	Adimplente
2	034802763		150.000,00	3.050,00			31-dez-10	31-dez-11	Adimplente
2	034802659		210.000,00	13.600,00			31-dez-10	31-mar-12	Adimplente
2	034802544		153.000,00	6.050,00			31-dez-10	30-dez-11	Adimplente
2	034802439		102.500,00	4.300,00			31-dez-10	20-set-12	Adimplente
2	034802107		716.096,41	321.896,41			31-dez-10	20-jun-12	Adimplente
2	034801966		163.579,63	16.629,63			31-dez-10	20-set-12	Adimplente
2	034801747		293.655,82	47.805,82			31-dez-10	20-abr-13	Adimplente
2	034801633		218.400,00	22.000,00			31-dez-10	30-set-13	Adimplente
2	034801414		301.330,98	6.030,98			31-dez-10	30-set-12	Adimplente
2	034801300		103.050,00	4.850,00			31-dez-10	05-abr-13	Adimplente
2	034801297		105.695,38	7.495,38			31-dez-10	30-dez-12	Adimplente
2	034801183		178.669,09	31.719,09			30-dez-10	20-out-12	Adimplente
2	034801079		750.978,26	60.078,26			31-dez-10	31-dez-12	Adimplente
2	034800940		307.604,17	12.304,17			31-dez-10	14-dez-12	Adimplente
2	034800722		102.000,00	3.800,00			31-dez-10	30-jun-12	Adimplente
2	034800618		978.349,97	89.649,97			31-dez-10	20-jun-12	Adimplente
2	034800490		301.326,53	6.026,53			31-dez-10	30-nov-13	Adimplente
2	034800386		198.424,22	51.474,22			31-dez-10	31-mar-12	Adimplente
2	034800272		160.000,00	13.050,00			31-dez-10	31-dez-11	Adimplente
2	034800168		403.438,15	9.238,15			31-dez-10	20-nov-12	Adimplente
2	034800054		151.958,00	5.008,00			31-dez-10	30-set-12	Adimplente
2	034799896		368.210,00	270.010,00			31-dez-10	30-dez-11	Adimplente
2	034799564		320.978,26	25.678,26			31-dez-10	31-out-13	Adimplente
2	034799459		200.409,58	4.009,58			31-dez-10	05-abr-13	Adimplente
2	034799344		1.017.633,00	30.033,00			31-dez-10	31-mai-12	Adimplente
2	034799230		405.000,00	10.800,00			31-dez-10	12-dez-12	Adimplente
2	034799126		104.911,93	6.711,93			31-dez-10	30-nov-12	Adimplente
2	034798985		200.408,16	4.008,16			31-dez-10	31-dez-12	Adimplente

2	034798871		150.000,00	3.050,00			31-dez-10	31-mar-12	Adimplente
2	034798548		301.326,53	6.026,53			31-dez-10	30-abr-12	Adimplente
2	034798433		335.000,00	39.700,00			31-dez-10	31-mai-12	Adimplente
2	034798329		1.030.015,72	42.415,72			31-dez-10	30-dez-11	Adimplente
2	034798215		100.204,08	2.004,08			31-dez-10	30-out-12	Adimplente
2	034798101		100.204,08	2.004,08			31-dez-10	30-dez-13	Adimplente
2	034798098		100.204,08	2.004,08			31-dez-10	30-nov-13	Adimplente
2	034797960		104.160,00	5.960,00			31-dez-10	30-mai-12	Adimplente
2	034797856		301.326,53	6.026,53			31-dez-10	31-jul-12	Adimplente
2	034797741		100.700,00	2.500,00			31-dez-10	30-dez-13	Adimplente
2	034797637		252.000,00	55.600,00			30-dez-10	30-dez-12	Adimplente
2	034797523		150.000,00	3.050,00			31-dez-10	31-dez-12	Adimplente
2	034797418		100.204,08	2.004,08			31-dez-10	20-jun-13	Adimplente
2	034797304		320.978,26	25.678,26			31-dez-10	30-jun-12	Adimplente
2	034797187		402.244,90	8.044,90			31-dez-10	31-dez-11	Adimplente
2	034797073		482.228,26	38.578,26			31-dez-10	31-dez-12	Adimplente
2	034796944		332.775,30	37.475,30			31-dez-10	31-out-12	Adimplente
2	034796830		201.464,29	5.064,29			31-dez-10	31-dez-11	Adimplente
2	034796726		351.785,51	7.035,51			30-dez-10	30-dez-11	Adimplente
2	034796612		100.204,08	2.004,08			31-dez-10	31-mar-12	Adimplente
2	034796508		200.408,16	4.008,16			31-dez-10	30-abr-12	Adimplente
2	034796494		410.625,00	16.425,00			31-dez-10	31-jul-12	Adimplente
2	034796380		455.353,26	36.428,26			30-dez-10	30-jul-13	Adimplente
2	034796276		100.204,08	2.004,08			31-dez-10	30-out-12	Adimplente
2	034796162		328.335,00	33.035,00			30-dez-10	30-dez-12	Adimplente
2	034795815		301.326,53	6.026,53			31-dez-10	30-abr-12	Adimplente
2	034795701		235.680,00	39.280,00			31-dez-10	30-set-13	Adimplente
2	034795698		117.206,00	19.006,00			31-dez-10	30-jun-13	Adimplente
2	034795584		309.138,46	112.738,46			31-dez-10	30-jun-13	Adimplente
2	034795479		200.410,00	4.010,00			31-dez-10	30-abr-12	Adimplente
2	034795365		301.500,00	6.200,00			31-dez-10	30-mar-12	Adimplente
2	034795251		301.327,00	6.027,00			31-dez-10	20-dez-12	Adimplente
2	034794775		1.007.755,10	20.155,10			31-dez-10	30-dez-11	Adimplente
2	034794661		100.405,00	2.205,00			31-dez-10	30-out-12	Adimplente
2	034794557		101.200,00	3.000,00			31-dez-10	30-mai-12	Adimplente
2	034794337		202.475,00	6.075,00			31-dez-10	31-dez-12	Adimplente
2	034793978						31-dez-	31-dez-	Adimplente

			896.952,28	57.702,28			10	12	
2	034793864		206.000,00	9.600,00			31-dez-10	20-mai-12	Adimplente
2	034793750		360.250,00	15.500,00			31-dez-10	02-dez-12	Adimplente
2	034793531		206.400,00	10.000,00			31-dez-10	20-jan-13	Adimplente
2	034793426		4.762.927,55	95.258,55			31-dez-10	30-nov-12	Adimplente
2	034793312		210.000,00	13.600,00			31-dez-10	05-jul-12	Adimplente
2	034793208		2.991.406,53	59.828,13			31-dez-10	20-mai-12	Adimplente
2	034793195		103.537,26	5.337,26			31-dez-10	31-mar-12	Adimplente
2	034792953		200.408,16	4.008,16			31-dez-10	30-jun-12	Adimplente
2	034792516		1.955.200,00	75.200,00			31-dez-10	31-dez-12	Adimplente
2	034792401		300.000,00	7.500,00			31-dez-10	30-dez-12	Adimplente
2	034791937		1.087.000,00	87.000,00			31-dez-10	30-out-12	Adimplente
2	034809605		301.350,00	6.050,00			31-dez-10	20-mai-12	Adimplente
2	034809373		166.520,80	19.570,80			31-dez-10	01-fev-13	Adimplente
2	034809269		100.300,00	2.100,00			31-dez-10	30-set-12	Adimplente
2	034809155		150.700,00	3.750,00			31-dez-10	07-nov-11	Adimplente
2	034809040		251.350,00	5.500,00			31-dez-10	30-nov-12	Adimplente
2	034808912		351.786,00	7.036,00			31-dez-10	30-nov-12	Adimplente
2	034808808		271.445,00	25.595,00			31-dez-10	31-mai-12	Adimplente
2	034808795		150.700,00	3.750,00			31-dez-10	03-jan-13	Adimplente
2	034806869		150.000,00	3.050,00			31-dez-10	20-abr-12	Adimplente
2	034804147		153.467,15	6.517,15			31-dez-10	20-fev-13	Adimplente
2	034841566		304.500,00	9.200,00			31-dez-10	31-dez-12	Adimplente
2	034841451		200.408,16	4.008,16			31-dez-10	31-dez-11	Adimplente
2	034840655		720.000,00	29.100,00			31-dez-10	05-mai-12	Adimplente
2	034830421		1.012.290,00	24.690,00			30-dez-10	30-nov-12	Adimplente
2	034841232		791.950,37	101.050,37			31-dez-10	30-jun-12	Adimplente
2	034840321		594.110,00	12.000,00			30-dez-10	30-dez-13	Adimplente
2	034840540		324.800,00	29.500,00			31-dez-10	30-set-13	Adimplente
2	034841014		210.000,00	13.600,00			31-dez-10	13-mar-12	Adimplente
2	034830317		520.219,16	12.284,16			31-dez-10	23-jun-12	Adimplente
2	034840987		356.071,98	11.321,98			31-dez-10	30-out-12	Adimplente
2	034840217		987.444,44	98.744,44			30-dez-10	30-jul-13	Adimplente
2	034830203		914.596,40	19.467,90			30-dez-10	31-mar-13	Adimplente
2	034840435		1.025.000,00	25.000,00			31-dez-10	20-set-12	Adimplente

2	033182785		150.758,00	3.808,00			31-dez-10	30-dez-12	Adimplente
2	034842581		895.894,27	106.094,27			31-dez-10	31-dez-12	Adimplente
2	029746146		105.950,80	7.750,80			14-dez-09	30-jun-11	Adimplente
2	019813920	2306690500 0160	5.021.25 0,00	146.250,0 0	375.000, 00	375.000,0 0	19- dez-06	31- dez-10	Adimplente

Fonte: Banco de Dados da Caixa Econômica Federal

Quadro 54 – Resumo dos instrumentos celebrados pela UJ nos três últimos exercícios (1D73)

Modalidade	Quantidade de instrumentos celebrados em cada exercício			Valores repassados em cada exercício		
	(Valores em R\$ 1,00)					
	2008	2009	2010	2008	2009	2010
Contrato de Repasse	3552	3344	2294	381.203.473	68.880.415	-
Totais	3.552	3.344	2.294	381.203.473	68.880.415	-

Fonte: Banco de Dados da Caixa Econômica Federal

Quadro 55 – Resumo dos instrumentos de transferência que vigerão em 2011 e exercícios seguintes (1D73)

Modalidade	Qtd. de instrumentos com vigência em 2011 e seguintes	Valores (R\$ 1,00)			% do Valor global repassado até o final do exercício de 2010
		Contratados	Repassados até 2010	Previstos para 2011	
Contrato de Repasse	8314	3.675.923.924	386.948.008	3.288.975.917	11%
Totais	8314	3.675.923.924,18	386.948.007,61	3.288.975.916,57	

Fonte: Banco de Dados da Caixa Econômica Federal

6. Funcionamento do Sistema de Controle Interno da UJ

A Unidade Jurisdicionada (UJ) Secretaria Executiva de forma a garantir a legalidade, eficiência e eficácia de suas atividades, objetivando assegurar que as suas realizações estão de acordo com a legislação vigente busca manter um controle sobre as suas realizações de modo a garantir a transparência no uso do erário.

7. Critérios de Sustentabilidade Ambiental na Aquisição de Bens, Contratação de Serviços ou Obras

Quadro 56 – Gestão Ambiental e Licitações Sustentáveis

Aspectos sobre a gestão ambiental	Avaliação				
	1	2	3	4	5
<p>Licitações Sustentáveis</p> <p>1. A UJ tem incluído critérios de sustentabilidade ambiental em suas licitações que levem em consideração os processos de extração ou fabricação, utilização e descarte dos produtos e matérias primas.</p> <p>houver concordância com a afirmação acima, quais critérios de sustentabilidade ambiental foram aplicados?</p> <p>Resposta: Parcialmente aplicado em sua minoria. Os editais de licitação elaborados pela Coordenação de Licitações e Contratos contemplam dispositivo para aplicação dos critérios de sustentabilidade ambiental, que consiste na possibilidade de exigir das empresas vencedoras do certame o disposto no Decreto nº 5.940/2006 e art. 5º da IN 01/2010.</p> <p>"A Contratante poderá exigir os seguintes critérios de sustentabilidade ambiental:</p> <p>I – que os bens sejam constituídos, no todo ou em parte, por material reciclado, atóxico, biodegradável, conforme ABNT NBR – 15448-1 e 15448-2;</p> <p>II – que sejam observados os requisitos ambientais para a obtenção de certificação do Instituto Nacional de Metrologia, Normalização e Qualidade Industrial – INMETRO como produtos sustentáveis ou de menor impacto ambiental em relação aos seus similares;</p> <p>III – que os bens devam ser, preferencialmente, acondicionados em embalagem individual adequada, com o menor volume possível, que utilize materiais recicláveis, de forma a garantir a máxima proteção durante o transporte e o armazenamento; e</p> <p>IV – que os bens não contenham substâncias perigosas em concentração acima da recomendada na diretiva RoHS (Restriction of Certain Hazardous Substances), tais como mercúrio (Hg), chumbo (Pb), cromo hexavalente (Cr(VI)), cádmio (Cd), bifenil-polibromados (PBBs), éteres difenil-polibromados (PBDEs).</p> <p>A comprovação poderá ser feita mediante apresentação de certificação emitida por instituição pública oficial ou instituição credenciada, ou por qualquer outro meio de prova que ateste que o bem fornecido cumpre com as exigências deste edital".</p>		X			
<p>2. Em uma análise das aquisições dos últimos cinco anos, os produtos atualmente adquiridos pela unidade são produzidos com menor consumo de matéria-prima e maior quantidade de conteúdo reciclável.</p> <p>Resposta: Considerando a data da edição da IN nº. 01/2010, desde então tem se colocado nos editais a tal exigência. No entanto, pelo fato da exigência ser facultativa, muitas empresas ainda não se adequaram a norma. Pelos esclarecimentos solicitados pelas licitantes nota-se que existe certa dificuldade para interpretar e cumprir as determinações, visto que muitas empresas desconhecem os órgãos competentes para emissão de certificados, selos, diploma e documentos afins (notas fiscais que discriminem a origem dos insumos/produtos) que comprovam a sustentabilidade dos produtos/serviços.</p>		X			
<p>3. A aquisição de produtos pela unidade é feita dando-se preferência àqueles fabricados por fonte não poluidora bem como por materiais que não prejudicam a natureza (ex. produtos de limpeza biodegradáveis).</p> <p>Resposta: Atualmente a Coordenação de Licitação e Contratos está trabalhando proativamente para cumprimento da norma. Vale ressaltar que tal exigência é onerosa, visto que os produtos que utilizam o material reciclado e biodegradável geralmente são mais caros, e, além disso, não são todas as empresas que trabalham com este tipo de material.</p>		X			
<p>4. Nos procedimentos licitatórios realizados pela unidade, tem sido considerada a existência de certificação ambiental por parte das empresas participantes e produtoras (ex: ISO), como critério avaliativo ou mesmo condição na aquisição de produtos e serviços.</p> <p>houver concordância com a afirmação acima, qual certificação ambiental tem sido considerada nesses procedimentos?</p> <p>Resposta: Esta Coordenação não se ateu apenas a 01 documento, as empresas também podem comprovar a existência de certificação ambiental por meio de emissão de certificados, ISO, selos, diploma e documentos afins (notas fiscais que discriminem a origem dos insumos/produtos) que comprovam a sustentabilidade dos produtos/serviços.</p>		X			

Aspectos sobre a gestão ambiental	Avaliação				
	1	2	3	4	5
<p>Licitações Sustentáveis</p> <p>5. No último exercício, a unidade adquiriu bens/produtos que colaboram para o menor consumo de energia e/ou água (ex: torneiras automáticas, lâmpadas econômicas). houver concordância com a afirmação acima, qual o impacto da aquisição desses produtos sobre o consumo de água e energia?</p> <p>Resposta: Sim. As instalações do atual prédio contam com: a) torneiras automáticas para redução de água; b) vaso acoplado com caixa de água de 5 litros (melhor que a descarga a válvula que gasta 20 litros de água por descarga); c) todas as lâmpadas são fluorescentes, com sensor de presença, faixada, envidraçada para melhor aproveitamento da luminosidade do sol; d) piso em granito, que permite limpeza sem necessidade de jogar água; e) adquiriu-se lixeiras para coleta seletiva de lixo, separação do lixo orgânico; e) apagador de luz separado por sala, as luminárias tem fonte individual, podendo ser desligada ou apagada de acordo com a necessidade.</p>				X	
<p>6. No último exercício, a unidade adquiriu bens/produtos reciclados (ex: papel reciclado). houver concordância com a afirmação acima, quais foram os produtos adquiridos?</p> <p>Resposta: Considerando todas as contratações inclusive as que envolvam a prestação de serviço com fornecimento de material, foram adquiridos bens/produtos recicláveis.</p>		X			
<p>7. No último exercício, a instituição adquiriu veículos automotores mais eficientes e menos poluentes ou que utilizam combustíveis alternativos. houver concordância com a afirmação acima, este critério específico utilizado foi incluído no procedimento licitatório?</p> <p>Resposta: O Ministério não disponibiliza de frota de veículos oficiais. Atualmente, possui um contrato de prestação de serviços de transportes de pequenas cargas e passageiros, incluindo-se veículos (adesão a Ata em 2007)</p>	X				
<p>8. Existe uma preferência pela aquisição de bens/produtos passíveis de reutilização, reciclagem ou reabastecimento (refil e/ou recarga). houver concordância com a afirmação acima, como essa preferência tem sido manifestada nos procedimentos licitatórios?</p> <p>Resposta: Atualmente a Coordenação de Licitação e Contratos está trabalhando proativamente para cumprimento da norma. Vale ressaltar que tal exigência é onerosa, visto que os produtos que utilizam o material reciclado e biodegradável geralmente são mais caros, e, além disso, não são todas as empresas que trabalham com este tipo de material.</p>	X				
<p>9. Para a aquisição de bens/produtos é levada em conta os aspectos de durabilidade e qualidade de tais bens/produtos.</p> <p>Resposta: Em termos de aquisição de cartuchos para impressoras, sim. Nas demais ocorrências a Lei nº 8.666/93, em seu art. 45, define três critérios: menor preço, melhor técnica e melhor técnica e preço.</p>				X	
<p>10. Os projetos básicos ou executivos, na contratação de obras e serviços de engenharia, possuem exigências que levem à economia da manutenção e operacionalização da edificação, à redução do consumo de energia e água e à utilização de tecnologias e materiais que reduzam o impacto ambiental.</p> <p>Resposta: A resposta esta contida no item 5 supramencionado e ainda, quando da locação do imóvel (recentemente construído), este encontra-se adequado as normas ambientais vigentes para construção civil.</p>				X	
<p>11. Na unidade ocorre separação dos resíduos recicláveis descartados, bem como sua destinação, como referido no Decreto nº 5.940/2006.</p> <p>Resposta: A Comissão da Coleta Seletiva Solidária foi instituída no segundo semestre de 2010 e realizou no último período diagnóstico para o levantamento das ações necessárias para a realização da coleta seletiva no Ministério. O diagnóstico resultou em uma campanha de conscientização da importância da separação de resíduos que será realizada no primeiro semestre de 2011. A campanha também visa orientar os servidores na implementação de ações práticas que irão resultar na adequação do Ministério das Cidades ao Decreto nº 5.940 de 25/10/06.</p>			X		

Aspectos sobre a gestão ambiental	Avaliação				
	1	2	3	4	5
<p>Licitações Sustentáveis</p> <p>12. Nos últimos exercícios, a UJ promoveu campanhas entre os servidores visando a diminuir o consumo de água e energia elétrica. Se houver concordância com a afirmação acima, como se procedeu a essa campanha (palestras, <i>folders</i>, comunicações oficiais, etc.)?</p> <p>Resposta: Não houve campanhas neste sentido. No entanto, em decorrência à redução do orçamento para o exercício de 2011, a CGLOG esta buscando ações de controle e meios de promover campanhas para redução de despesas.</p>			x		
<p>13. Nos últimos exercícios, a UJ promoveu campanhas de conscientização da necessidade de proteção do meio ambiente e preservação de recursos naturais voltadas para os seus servidores. Se houver concordância com a afirmação acima, como se procedeu a essa campanha (palestras, <i>folders</i>, comunicações oficiais, etc.)?</p> <p>Resposta: Com a instituição da Comissão da Coleta Seletiva Solidária os diagnósticos resultaram na necessidade de haver uma campanha de conscientização da importância da separação de resíduos, bem como orientar os servidores na implementação de ações práticas que irão resultar na conscientização da necessidade de proteção do meio ambiente e preservação de recursos naturais.</p>			x		
<p>Considerações Gerais: Respondido em grupo, pela Coordenação de Licitações e Contratos que integra a Coordenação-Geral de Recursos Logísticos - CGLOG.</p>					
<p><u>LEGENDA</u> Níveis de Avaliação: (1) Totalmente inválida: Significa que o fundamento descrito na afirmativa é integralmente não aplicado no contexto da UJ. (2) Parcialmente inválida: Significa que o fundamento descrito na afirmativa é parcialmente aplicado no contexto da UJ, porém, em sua minoria. (3) Neutra: Significa que não há como afirmar a proporção de aplicação do fundamento descrito na afirmativa no contexto da UJ. (4) Parcialmente válida: Significa que o fundamento descrito na afirmativa é parcialmente aplicado no contexto da UJ, porém, em sua maioria. (5) Totalmente válida: Significa que o fundamento descrito na afirmativa é integralmente aplicado no contexto da UJ.</p>					

Fonte: Coordenação-Geral de Recursos Logísticos – CGLOG

8. Gestão do Patrimônio Imobiliário da UJ classificado como “Bens de Uso Especial” de Propriedade da União ou Locado de Terceiros

Quadro 57 – Distribuição Espacial dos Bens Imóveis de Uso Especial Locados de Terceiros

LOCALIZAÇÃO GEOGRÁFICA		QUANTIDADE DE IMÓVEIS LOCADOS DE TERCEIROS PELA UJ	
		EXERCÍCIO 2009	EXERCÍCIO 2010
BRASIL	Distrito Federal	1	1
	Brasília	1	1
Subtotal Brasil		1	1

Fonte: Coordenação-Geral de Recursos Logísticos – CGLOG

9. Informações sobre a Gestão de Tecnologia da Informação (TI) da UJ

Quadro 58 – Gestão de TI da UJ

Quesitos a serem avaliados	Avaliação				
	1	2	3	4	5
Planejamento					
1. Há planejamento institucional em vigor ou existe área que faz o planejamento da UJ como um todo.					X
2. Há Planejamento Estratégico para a área de TI em vigor.					X
3. Há comitê que decida sobre a priorização das ações e investimentos de TI para a UJ.					X
Recursos Humanos de TI					
4. Quantitativo de servidores e de terceirizados atuando na área de TI.	Servidores: 28 Terceirizados: 15				
5. Há carreiras específicas para a área de TI no plano de cargos do Órgão/Entidade.					X
Segurança da Informação					
6. Existe uma área específica, com responsabilidades definidas, para lidar estrategicamente com segurança da informação.	X				
7. Existe Política de Segurança da Informação (PSI) em vigor que tenha sido instituída mediante documento específico.			X		
Desenvolvimento e Produção de Sistemas					
8. É efetuada avaliação para verificar se os recursos de TI são compatíveis com as necessidades da UJ.				X	
9. O desenvolvimento de sistemas quando feito na UJ segue metodologia definida.			X		
10. É efetuada a gestão de acordos de níveis de serviço das soluções de TI do Órgão/Entidade oferecidas aos seus clientes.					X
11. Nos contratos celebrados pela UJ é exigido acordo de nível de serviço.					X
Contratação e Gestão de Bens e Serviços de TI					
12. Nível de participação de terceirização de bens e serviços de TI em relação ao desenvolvimento interno da própria UJ.	35%				
13. Na elaboração do projeto básico das contratações de TI são explicitados os benefícios da contratação em termos de resultado para UJ e não somente em termos de TI.					X
14. O Órgão/Entidade adota processo de trabalho formalizado ou possui área específica de gestão de contratos de bens e serviços de TI.					X
15. Há transferência de conhecimento para servidores do Órgão/Entidade referente a produtos e serviços de TI terceirizados?				X	
Considerações Gerais: A análise dos quesitos foi realizada por um grupo de pessoas representando a assessoria interna da Coordenação-Geral de Modernização e Informática.					
LEGENDA					
Níveis de avaliação:					
(1) Totalmente inválida: Significa que a afirmativa é integralmente NÃO aplicada ao contexto da UJ.					
(2) Parcialmente inválida: Significa que a afirmativa é parcialmente aplicada ao contexto da UJ, porém, em sua minoria.					
(3) Neutra: Significa que não há como afirmar a proporção de aplicação do fundamento descrito na afirmativa no contexto da UJ.					
(4) Parcialmente válida: Significa que a afirmativa é parcialmente aplicada ao contexto da UJ, porém, em sua maioria.					
(5) Totalmente válida: Significa que a afirmativa é integralmente aplicada ao contexto da UJ.					

Fonte: Coordenação-Geral de Modernização e Informática – CGMI

10. Providências adotadas para atender às deliberações exaradas em Acórdãos do TCU ou em Relatórios de Auditoria do Órgão de Controle Interno que fiscaliza a unidade jurisdicionada ou as justificativas para o seu não cumprimento

10.1 Deliberações do TCU atendidas no exercício

Quadro 59 – Cumprimento das deliberações do TCU atendidas no exercício (CGLOG)

Unidade Jurisdicionada					
Denominação completa:					Código SIORG
Coordenação-Geral de Recursos Logísticos - CGLOG					42672
Deliberações do TCU					
Deliberações expedidas pelo TCU					
Ordem	Processo	Acórdão	Item	Tipo	Comunicação Expedida
1	016.975/2009-5	280/2010-Plenário	9.3	DE	
Órgão/entidade objeto da determinação e/ou recomendação					Código SIORG
Descrição da Deliberação:					
Item 9.3. Recomendações à CGLOG para que avalie a pertinência de manter requisitos no certame que possam limitar a participação dos fornecedores, conforme os subitens 9.3.1 a 9.3.3. 9.3.1. Anexo II - Especificações Técnicas, subitens 2.7, 2.9 e 2.473; 9.3.2. Anexo V - Mapa de Atendimento das Exigências Técnicas, itens 65 e 300 referentes à Gestão de Suporte e Garantia da Entrega dos Serviços de TI e item 1, relativo ao Gerenciamento dos Processos Organizacionais; e 9.3.3. Anexo VI, item 1.1.5, que estabelece prazo exíguo de 5 (cinco) dias úteis, após a entrega das amostras, para que a licitante classificada realize os testes de conformidade;					
Providências Adotadas					
Setor responsável pela implementação					Código SIORG
Coordenação-Geral de Recursos Logísticos – CGLOG					42672
Síntese da providência adotada:					
Cancelamento definitivo do procedimento licitatório.					
Síntese dos resultados obtidos					
Reconhecimento da necessidade de estabelecer e fazer constar nos prováveis editais, termos do disposto no art. 14, inc. II, da INSLTI nº 4/2008, os critérios de mensuração da execução dos serviços descritos, estimativa do volume de serviços, bem como cronograma de execução física e financeira, em busca de mensurar os resultados obtidos.					
Análise crítica dos fatores positivos/negativos que facilitaram/prejudicaram a adoção de providências pelo gestor					
Adequação aos futuros termos de referências/projetos básicos às recomendações exaradas no acórdão.					

Fonte: Coordenação-Geral de Recursos Logísticos – CGLOG

Quadro 60 – Cumprimento das deliberações do TCU atendidas no exercício (SPOA)

Unidade Jurisdicionada					
Denominação completa:					Código SIORG
Secretaria Executiva					72573
Deliberações do TCU					
Deliberações expedidas pelo TCU					
Ordem	Processo	Acórdão	Item	Tipo	Comunicação Expedida
1º	002.649/2005-4	566/2010-Plenário	9.3.6	DE	
Órgão/entidade objeto da determinação e/ou recomendação					Código SIORG
Ministério das Cidades					042672
Descrição da Deliberação:					
“9.3.6. ao Ministério das Cidades que oriente a CEF, nos programas vinculados ao Ministério, a exercer maior controle sobre os processos licitatórios realizados pelas prefeituras, por ocasião da análise das prestações de contas;”					
Providências Adotadas					

Setor responsável pela implementação					Código SIORG	
Subsecretaria de Planejamento, Orçamento e Administração – SPOA					73970	
Síntese da providência adotada:						
Encaminhamento de Ofício nº 2564/2010/SPOA, de 01/03/2010, à Caixa Econômica Federal – CEF para conhecimento do referido Acórdão e adoção das providências pertinentes ao cumprimento da determinação.						
Síntese dos resultados obtidos						
Recebimento do Ofício nº 0736/2010/SUREP/GEATO, da CEF, de 16/04/2010, esclarecendo os procedimentos adotados em relação ao processo licitatório.						
Análise crítica dos fatores positivos/negativos que facilitaram/prejudicaram a adoção de providências pelo gestor						
Unidade Jurisdicionada						
Denominação completa:					Código SIORG	
Secretaria Executiva					72573	
Deliberações do TCU						
Deliberações expedidas pelo TCU						
Ordem	Processo	Acórdão	Item	Tipo	Comunicação Expedida	
2º	030.632/2005-5	564/2010-Plenário	9.5.1	DE		
Órgão/entidade objeto da determinação e/ou recomendação					Código SIORG	
Administração Pública direta, autárquica e fundacional, empresas públicas e sociedades de economia mista, e suas subsidiárias						
Descrição da Deliberação:						
“9.5.1.1. exijam de qualquer agente público, no ato da posse e anualmente, declaração quanto ao exercício ou não de outro cargo, emprego ou função pública e à percepção de remuneração, subsídio, proventos, pensões ou outra espécie remuneratória pagas à conta de recursos públicos;						
9.5.1.2. efetuem, anualmente, a atualização cadastral dos ocupantes de cargos, funções e empregos públicos da administração direta, autárquica e fundacional, dos membros de qualquer dos Poderes da União, dos Estados, do Distrito Federal e dos Municípios, dos detentores de mandato eletivo e dos demais agentes políticos, inclusive dos aposentados e dos pensionistas pagos com recursos públicos;”						
Providências Adotadas						
Setor responsável pela implementação					Código SIORG	
Subsecretaria de Planejamento, Orçamento e Administração – SPOA					73970	
Síntese da providência adotada:						
Encaminhamento à Coordenação-Geral de Recursos Humanos – CGRH para conhecimento do referido Acórdão, e adoção das providências pertinentes ao cumprimento da determinação.						
Síntese dos resultados obtidos						
A CGRH informou que o MCIDADES já adota tais procedimentos e encaminhou cópia do citado Acórdão à Companhia Brasileira de Trens Urbanos – CBTU e à Empresa de Trens Urbanos de Porto Alegre S.A, para conhecimento, verificação e providências, quanto às determinações, por meio dos Ofícios nº 02744/2010 e 02745/CGRH/SPOA, de 09/04/2010, respectivamente.						
Análise crítica dos fatores positivos/negativos que facilitaram/prejudicaram a adoção de providências pelo gestor						

Fonte: Subsecretaria de Planejamento, Orçamento e Administração – SPOA

Quadro 61 – Cumprimento das deliberações do TCU atendidas no exercício (CGRH)

Unidade Jurisdicionada						
Denominação completa:					Código SIORG	
Coordenação-Geral de Recursos Humanos – CGRH					73992	
Deliberações do TCU						
Deliberações expedidas pelo TCU						
Ordem	Processo	Acórdão	Item	Tipo	Comunicação Expedida	

1	025.886/2009-2	1869/2010 - 1ª Câmara	1	DE	18016 - TCU/Sefip
Órgão/entidade objeto da determinação e/ou recomendação					Código SIORG
Descrição da Deliberação:					
Considerar ilegal a admissão do Sr. Marcelo Cássio Silvério, negando registro ao respectivo ato e dispensar a reposição ao erário das importâncias recebidas pelo interessado de boa-fé, sob pena de enriquecimento sem causa da administração pública, dado o entendimento de que os serviços foram prestados.					
Providências Adotadas					
Setor responsável pela implementação					Código SIORG
Coordenação-Geral de Recursos Humanos – CGRH					73992
Síntese da providência adotada:					
O Sr. Marcelo Cássio Silvério foi contratado temporariamente no Ministério das Cidades no cargo MCID-IV-F, mediante determinação judicial proferida em sede de liminar, com concessão definitiva no mérito, com decisões exaradas nos autos do Mandado de Segurança nº 2009.34.00.012318-9.					
Síntese dos resultados obtidos					
Com resultado obtido o servidor prestou serviços como contrato temporário no período 13.04.2009 a 26.06.2009.					
Análise crítica dos fatores positivos/negativos que facilitaram/prejudicaram a adoção de providências pelo gestor					

Fonte: Coordenação-Geral de Recursos Humanos – CGRH

10.2 Recomendações do OCI atendidas no exercício

Quadro 62 – Relatório de cumprimento das recomendações do OCI (CGLOG)

Unidade Jurisdicionada			
Denominação completa:			Código SIORG
Coordenação-Geral de Recursos Logísticos – CGLOG			42672
Recomendações do OCI			
Recomendações expedidas pelo OCI			
Ordem	Identificação do Relatório de Auditoria	Item do RA	Comunicação Expedida
1/3	Relatório de Auditoria Anual de Contas nº 244131 – 2ª Parte	4.1.2.2 (049)	
Órgão/entidade objeto da recomendação			Código SIORG
Coordenação-Geral de Recursos Logísticos			42672
Descrição da Recomendação:			
Foi recomendado que o Ministério das Cidades não realize adesão à ata de registro de preços com objeto divergente das necessidades que se pretende atender e não se omita em realizar o devido procedimento licitatório para atendimento às suas necessidades.			
Providências Adotadas			
Setor responsável pela implementação			Código SIORG
Coordenação-Geral de Recursos Logísticos			42672
Síntese da providência adotada:			
A CGLOG estará atenta quanto aos procedimentos licitatórios para atendimento de novas demandas.			
Síntese dos resultados obtidos			
Não se aplica.			
Análise crítica dos fatores positivos/negativos que facilitaram/prejudicaram a adoção de providências pelo gestor			
Orientações às áreas demandantes para adequação às recomendações, bem como, à Coordenação de Licitação e Contratos para observância ao acórdão.			
Unidade Jurisdicionada			
Denominação completa:			Código SIORG
Coordenação-Geral de Recursos Logísticos			42672

Recomendações do OCI			
Recomendações expedidas pelo OCI			
Ordem	Identificação do Relatório de Auditoria	Item do RA	Comunicação Expedida
2/3	Relatório de Auditoria Anual de Contas nº 244131 – 2ª Parte	4.1.2.3 (050)	
Órgão/entidade objeto da recomendação			Código SIORG
Coordenação-Geral de Recursos Logísticos – CGLOG			42672
Descrição da Recomendação:			
Foi recomendado que o Ministério das Cidades não realize adesão à ata de registro de preços com objeto divergente das necessidades que se pretende atender e não se omita em realizar o devido procedimento licitatório para atendimento às suas necessidades.			
Providências Adotadas			
Setor responsável pela implementação			Código SIORG
Coordenação-Geral de Recursos Logísticos – CGLOG			42672
Síntese da providência adotada:			
A CGLOG estará atenta quanto aos procedimentos licitatórios para atendimento de novas demandas.			
Síntese dos resultados obtidos			
Não se aplica.			
Análise crítica dos fatores positivos/negativos que facilitaram/prejudicaram a adoção de providências pelo gestor			
Orientações às áreas demandantes para adequação às recomendações, bem como, à Coordenação de Licitação e Contratos para observância ao acórdão.			
Unidade Jurisdicionada			
Denominação completa:			Código SIORG
Coordenação-Geral de Recursos Logísticos – CGLOG			42672
Recomendações do OCI			
Recomendações expedidas pelo OCI			
Ordem	Identificação do Relatório de Auditoria	Item do RA	Comunicação Expedida
3/3	Relatório de Auditoria Anual de Contas nº 244131 – 2ª Parte	4.1.2.5 (052)	
Órgão/entidade objeto da recomendação			Código SIORG
Coordenação-Geral de Recursos Logísticos – CGLOG			42672
Descrição da Recomendação:			
Foi recomendado que o Ministério das Cidades que proceda a previsão adequada do custo do objeto a ser adquirido pela Administração Pública com base nas necessidades das suas unidades e faça constar nos processos relativos a procedimentos licitatórios essa previsão, se abstendo de realizar licitações levando em consideração, como estimativa do custo do objeto, a dotação orçamentária disponível.			
Providências Adotadas			
Setor responsável pela implementação			Código SIORG
Coordenação-Geral de Recursos Logísticos			42672
Síntese da providência adotada:			
A CGLOG estará atenta quanto aos procedimentos licitatórios para atendimento de novas demandas.			
Síntese dos resultados obtidos			
Não se aplica.			
Análise crítica dos fatores positivos/negativos que facilitaram/prejudicaram a adoção de providências pelo gestor			
Orientações às áreas demandantes para adequação às recomendações, bem como, à Coordenação de Licitação e Contratos para observância ao acórdão.			

Fonte: Coordenação-Geral de Recursos Logísticos – CGLOG

10.3 Recomendações do OCI pendentes de atendimento ao final do exercício

Quadro 63 – Situação das recomendações do OCI que permanecem pendentes de atendimento no exercício (CGLOG)

Unidade Jurisdicionada			
Denominação completa:			Código SIORG
Coordenação-Geral de Recursos Logísticos			42672
Recomendações do OCI			
Recomendações expedidas pelo OCI			
Ordem	Identificação do Relatório de Auditoria	Item do RA	Comunicação Expedida
1/2	Relatório de Auditoria Anual de Contas nº 244131 – 2ª Parte	4.1.2.4 (051)	
Órgão/entidade objeto da recomendação			Código SIORG
Coordenação-Geral de Recursos Logísticos			42672
Descrição da Recomendação:			
Foi recomendado ao Ministério das Cidades, para o prejuízo apurado pelo pagamento de serviços com sobrepreço em 2009, que promova a execução da garantia contratual, e, em caso de impossibilidade, que adote as demais medidas administrativas ou judiciais necessárias à recomposição plena dos prejuízos ao erário devidamente corrigidos.			
Providências Adotadas			
Setor responsável pela implementação			Código SIORG
Coordenação-Geral de Recursos Logísticos			42672
Justificativa para o seu não cumprimento:			
Em cumprimento à recomendação, através do Ofício nº 009272/2010-CGLOG/SPOA/SE/MCIDADES, foi encaminhado a Guia de Recolhimento da União – GRU, devidamente corrigida, para que a Empresa promova o recolhimento ou apresente justificativas para tais constatações de sobrepreço.			
Em resposta, a Gráfica e Editora Brasil, conclui: “Assim sendo, na atual conjuntura, conclui-se: que os valores informados nos ofícios não são devidos e, por conseguinte, não será realizada a restituição da importância, adrede citada, ao erário, eis que inexistente débito consolidado”.			
Análise crítica dos fatores positivos/negativos que facilitaram/prejudicaram a adoção de providências pelo gestor			
Da análise aos apontamentos do OCI, como ponto negativo que prejudicam a adoção de providências temos a questão em averiguar os pontos de constatação de sobrepreço, pelo comparativo de cálculo com base no Termo de Referência do Tribunal de Contas da União, Pregão Eletrônico nº 34/2009-TCU, ao que foi licitado pelo Ministério do Turismo, por meio do Pregão Eletrônico nº 22/2005, Tipo Registro de Preços, ao qual o Ministério das Cidades aderiu a Ata de Registro de Preços e assinou o contrato em questão.			
Unidade Jurisdicionada			
Denominação completa:			Código SIORG
Coordenação-Geral de Recursos Logísticos			42672
Recomendações do OCI			
Recomendações expedidas pelo OCI			
Ordem	Identificação do Relatório de Auditoria	Item do RA	Comunicação Expedida
2/2	Relatório de Auditoria Anual de Contas nº 244131 – 2ª Parte	4.1.2.4 (051)	
Órgão/entidade objeto da recomendação			Código SIORG
Coordenação-Geral de Recursos Logísticos			42672
Descrição da Recomendação:			
Foi recomendado ao Ministério das Cidades, diante da verificação de ocorrência de prejuízos em exercícios anteriores, que proceda levantamento em todo período de execução contratual e apure o prejuízo de acordo com a metodologia de cálculo empregada pela CGU (termo de referência do pregão eletrônico nº 34/2009-TCU).			
Providências Adotadas			
Setor responsável pela implementação			Código SIORG
Coordenação-Geral de Recursos Logísticos			42672

Justificativa para o seu não cumprimento:
Diante da recomendação e o apontamento de possível ocorrência de prejuízo em exercícios anteriores, sugiro a Subsecretaria de Planejamento, Orçamento e Administração a constituição de comissão para apurar os fatos, conforme metodologia de cálculo com base no Termo de Referência do Tribunal de Contas da União, Pregão Eletrônico nº 34/2009-TCU.
Análise crítica dos fatores positivos/negativos que facilitaram/prejudicaram a adoção de providências pelo gestor
Não se aplica.

Fonte: Coordenação-Geral de Recursos Logísticos – CGLOG

11. Utilização de Cartões de Pagamento do Governo Federal

Quadro 64 – Despesa Com Cartão de Crédito Corporativo por UG e por Portador

2009

Código da UG 1: 560010		Limite de Utilização da UG: 16.011,83			
Portador	CPF	Limite Individual	Valor		Total
			Saque	Fatura	
Rosilene Saraiva Ribas de Ornelas	774.565.991/49	7.984,66	980,00	7.004,66	7.984,66
Franciele Cristina Muhl	941.143.151/87	8.027,17	-	8.027,17	8.027,17
Total Utilizado pela UG		16.011,83			
Total Utilizado pela UJ		16.011,83	980,00	15.031,83	16.011,83

Fonte: SIAFI

2010

Código da UG 1: 560010		Limite de Utilização da UG: 9.278,75			
Portador	CPF	Limite Individual	Valor		Total
			Saque	Fatura	
Marcilene Assunção Moreira	012.872.266/55	368,00	-	368,00	368,00
Paulo Roberto Silva Souza	289.146.941/00	846,10	-	846,10	846,10
Marly Felix de Oliveira	578.668.641/87	1.597,90	-	1.597,90	1.597,90
Rosilene Saraiva Ribas de Ornelas	774.565.991/49	699,00		699,00	699,00
Franciele Cristina Muhl	941.143.151/87	5.767,75		5.767,75	5.767,75
Total Utilizado pela UG		9.278,75			
Total Utilizado pela UJ		9.278,75			

Fonte: SIAFI

2011

Código da UG 1: 560010		Limite de Utilização da UG: 16.373,53			
Portador	CPF	Limite Individual	Valor		Total
			Saque	Fatura	
Paulo Roberto Silva Souza	289.146.941/00	1.524,10	-	1.524,10	1.524,10
Marly Felix de Oliveira	578.668.641/87	1.150,57	-	1.150,57	1.150,57
Total Utilizado pela UG		2.674,67			
Total Utilizado pela UJ		2.674,67			

Fonte: SIAFI

Quadro 65 – Despesa Com Cartão de Crédito Corporativo (Série Histórica)

Exercícios	Saque		Fatura		Total (a+b)
	Quantidade	Valor (a)	Quantidade	Valor (b)	
2009	3	980,00	14	15.031,83	16.011,83
2010	-	-	16	9.278,75	9.278,75
2011	-	-	03	2.674,67	2.674,67

Fonte: Coordenação-Geral de Recursos Logísticos – CGLOG

12. Outras informações consideradas relevantes pela unidade para demonstrar a conformidade e o desempenho da gestão no exercício

A Diretoria de Desenvolvimento Institucional, por meio do Programa Nacional de Capacitação das Cidades, adotou a estratégia de fomentar a Extensão Universitária como forma de implementar suas atividades de capacitação, com o objetivo de atingir um número maior de municípios. Neste sentido, em parceria com o Ministério da Educação e no âmbito do Programa de Apoio à Extensão Universitária foram lançados editais para o processo seletivo de Planos de Trabalho apresentados pelas Instituições Federais de Ensino Superior – IFES.

A título de auxílio para a implementação dos projetos aprovados foram descentralizados créditos para as IFES, conforme preconizado pelo Edital. Vale ressaltar que o Ministério das Cidades faz o acompanhamento direto de todos os projetos aprovados e participa das atividades com o intuito de verificar se o objetivo destes está sendo alcançado.

Segue o conceito e objetivos do Programa extraídos do Edital Nº 1, de 25 de Fevereiro de 2010, publicado no D.O.U de 26 de fevereiro de 2010:

“1.CONCEITUAÇÃO E OBJETIVOS DO PROEXT/CIDADES 2010

1.1 O MCidades apóia as Instituições Públicas de Ensino Superior no desenvolvimento de projetos de extensão que contribuam para a implementação e para o impacto de políticas públicas, potencializando e ampliando patamares de qualidade das ações propostas, projetando a natureza das mesmas e a missão da universidade pública. O PROEXT/CIDADES 2010 é um instrumento que abrange projetos de extensão universitária, com ênfase na capacitação de agentes públicos e sociais e no desenvolvimento de ações de apoio ao setor público municipal e estadual que visem ao desenvolvimento institucional e à implementação de sistemas de informações que permitam a elaboração de planos e projetos de desenvolvimento urbano, conforme as disposições do Estatuto da Cidade e na perspectiva da Política Nacional de Desenvolvimento Urbano, tendo como objetivos:

1.1.1 Dotar as Instituições Federais de Ensino Superior (IFES) de melhores condições de gestão de suas atividades acadêmicas de extensão para os fins prioritários enunciados nesse programa;

1.1.2 Apoiar as Instituições Federais de Ensino Superior (IFES) no desenvolvimento de projetos de extensão que contribuam para o fortalecimento da Política Nacional de Desenvolvimento Urbano, comprometidos com a capacitação de quadros técnicos das administrações públicas e de agentes sociais para a gestão planejada e participativa;

1.1.3 Potencializar e ampliar os patamares de qualidade das ações propostas, projetando a natureza das mesmas e a missão da universidade pública, bem como os objetivos e diretrizes do Programa Nacional de Capacitação das Cidades do Ministério das Cidades.

1.2 Este Edital é regido pela Lei nº 8.666, de 21 de junho de 1993, pela Lei no 12.017, de 12 de agosto de 2009, pelo Decreto no 6.170, de 2007 e suas alterações, pela Portaria Interministerial no 127, de 2008 e suas atualizações e pelo Decreto nº 6.495 de 30 de agosto de 2008 e demais normas que regulam o programa.”



MINISTÉRIO DAS CIDADES
SECRETARIA EXECUTIVA
SUBSECRETARIA DE PLANEJAMENTO, ORÇAMENTO E ADMINISTRAÇÃO
COORDENAÇÃO-GERAL DE RECURSOS HUMANOS
SAUS – Qd. 01, Lote 1/6, Bl. H, 10º andar – Edifício Telemundi II
Brasília – DF – CEP 70070-010
Fone: (061) 2108-1246 – cgrh@cidades.gov.br

DECLARAÇÃO

Declaro, para fins de comprovação junto ao Tribunal de Contas da União – TCU, perante o processo de tomada de contas anual do exercício de 2010, que os servidores ocupantes de cargo comissionado lotados na Secretaria Executiva deste Ministério, apresentaram a autorização de acesso à declaração de ajuste anual do Imposto de Renda de Pessoa Física, ano-calendário 2009 – exercício 2010, conforme anexo I da Portaria Interministerial MP/CGU, nº 298, de 06/09/2007.

Brasília, 21 de março de 2011.

EDNA DA SILVA AMORIM
Coordenadora-Geral de Recursos Humanos



MINISTÉRIO DAS CIDADES
Secretaria Executiva
Subsecretaria de Planejamento, Orçamento e Administração
Coordenação-Geral de Recursos Logísticos

Relatório de Gestão – Exercício 2010

DECLARAÇÃO

Declaro e atesto que as informações referentes a contratos de despesas continuadas, e convênios ou outros instrumentos congêneres estão disponíveis e atualizadas, respectivamente, no Sistema Integrado de Administração de Serviços Gerais – SIASG e no Sistema de Gestão de Convênios, Contratos de Repasse e Termos de Parceria – SICONV, conforme estabelece o art. 19 da Lei nº 12.309, de 9 de agosto de 2010.

Brasília, 28 de março de 2011.

Rodrigo Pinto de Almeida
Coordenador-Geral de Recursos Logísticos – CGLOG e
Ordenador de Despesas – UG 560010



MINISTÉRIO DAS CIDADES
Secretaria Executiva
Subsecretaria de Planejamento, Orçamento e Administração
SAUS, Quadra 1, Lote 1/6, Bloco H, Sala 401
Tel: (61)2108-1698

DECLARAÇÃO

Brasília, 30 de março de 2011.

Unidade Jurisdicionada: Secretaria Executiva
Exercício: 2010

As informações referentes à disponibilização dos programas para cadastro de propostas dos proponentes estão disponíveis e atualizadas no Sistema de Gestão de Convênios e Contratos de Repasse - SICONV, conforme estabelece o artigo 19 da Lei nº. 12.309, de 09 de agosto de 2010.

Maria Elza da Silva
Gerente de Projeto

Jader Guimarães de Souza
Assessor Técnico

SEÇÃO II
PARTE C DO ANEXO II DA
DN TCU Nº 107/2010



MINISTÉRIO DAS CIDADES
SECRETARIA EXECUTIVA
Subsecretária de Planejamento, Orçamento e Administração
Coordenação-Geral de Orçamento e Finanças
Coordenação de Contabilidade

Declaração do Contador Responsável

Unidade Jurisdicionada: Conselho das Cidades - CONCIDADES

Unidade Gestora Responsável: 560021

Exercício: 2010

Declaro que as informações relativas à execução levantadas por Unidade Gestora Responsável, integram os demonstrativos contábeis do Sistema SIAFI (Balanços Orçamentário, Financeiro e Patrimonial e a Demonstração das Variações Patrimoniais, previstas na Lei nº 4.320, de 17 de março de 1964) e consta das demonstrações contábeis desta Unidade Gestora.

Estou ciente das responsabilidades civis e profissionais desta declaração.

Brasília 25 de Fevereiro de 2011.

José Jorge dos Santos Pereira
Contador Responsável pelo Conselho das Cidades
CRC/DF – 005655/O-3



MINISTÉRIO DAS CIDADES
SECRETARIA EXECUTIVA
Subsecretária de Planejamento, Orçamento e Administração
Coordenação-Geral de Orçamento e Finanças
Coordenação de Contabilidade

Declaração do Contador Responsável

Unidade Jurisdicionada: Secretaria Executiva - SE

Unidade Gestora Responsável: 560003

Exercício: 2010

Declaro que às informações relativas à execução levantadas por Unidade Gestora Responsável, integram os demonstrativos contábeis do Sistema SIAFI (Balanços Orçamentário, Financeiro e Patrimonial e a Demonstração das Variações Patrimoniais, previstas na Lei nº 4.320, de 17 de março de 1964) e consta das demonstrações contábeis desta Unidade Gestora.

Os demonstrativos contábeis constantes do Sistema SIAFI (Balanço Patrimonial, previstos na Lei nº 4.320, de 17 de março de 1964), da UGR 560003 – Secretaria Executiva, com base nas Conformidades de Registro de Gestão registradas por essa unidade, refletem a adequação situação patrimonial jurisdicionada que apresenta Relatório de Gestão, exceto no tocante a:

Unidade Gestora: 175004 – Caixa Econômica Federal – Programas Sociais:

- a) Existência de saldos nas Contas do grupo 19.972.14.00 – Contratos de Repasse, em que se encontram registrados estoques de Contratos de Repasse, cujas vigências expiraram nas situações de A Liberar, A Comprovar e A Aprovar.
- b) Ausência dos registros nas contas do grupo 19.962.21.00 – Termo de Compromisso PAC, tendo os valores firmados e a sua execução, realizados em contas de outro grupo contábil.
- c) Ausência de tempestividade nos registros do SIAFI, causando divergência entre os saldos nas contas contábeis e a situação real dos contratos de repasse.
- d) Existência de saldo indevido no grupo de contas contábeis 19.241.00.00 – Empenhos por Emissão e 29.241.00.00 – Emissão de Empenho.



MINISTÉRIO DAS CIDADES
SECRETARIA EXECUTIVA
Subsecretária de Planejamento, Orçamento e Administração
Coordenação-Geral de Orçamento e Finanças
Coordenação de Contabilidade

Informo que as unidades gestoras foram inquiridas sobre as inconsistências mediante Notas Técnicas e/ou mensagens SIAFI e que foram lançados no Sistema SIAFI restrições contábeis durante o exercício de 2010 e não regularizadas até o encerramento do exercício.

A responsabilidade pelos demonstrativos da unidade gestora 175004 - Caixa Econômica Federal – Programas Sociais, cabe a Contadora Margarida Maria Ferreira de Barros, entretanto por se tratar de uma unidade gestora subordinada a Secretaria Executiva UG 560003 esta foi incluída nesta declaração.

Estou ciente das responsabilidades civis e profissionais desta declaração.

Brasília 25 de Fevereiro de 2011.

José Jorge dos Santos Pereira
Contador Responsável pela Secretaria Executiva
CRC-DF- 005655/O-3



MINISTÉRIO DAS CIDADES
SECRETARIA EXECUTIVA
Subsecretária de Planejamento, Orçamento e Administração
Coordenação-Geral de Orçamento e Finanças
Coordenação de Contabilidade

Declaração do Contador Responsável

Unidade Jurisdicionada: Coordenação-Geral de Recursos Logísticos - CGLOG

Unidade Gestora Responsável: 560010

Exercício: 2010

Declaro que às informações relativas à execução levantadas por Unidade Gestora Responsável, integram os demonstrativos contábeis do Sistema SIAFI (Balanços Orçamentário, Financeiro e Patrimonial e a Demonstração das Variações Patrimoniais, previstas na Lei nº 4.320, de 17 de março de 1964) e consta das demonstrações contábeis desta Unidade Gestora.

Os demonstrativos contábeis constantes do Sistema SIAFI (Balanço Patrimonial, previstos na Lei nº 4.320, de 17 de março de 1964), da UGR 560010 - Coordenação-Geral de Recursos Logísticos, com base nas Conformidades de Registro de Gestão registradas por essa unidade, refletem a adequação situação patrimonial jurisdicionada que apresenta Relatório de Gestão, exceto no tocante a:

- a) Existência de saldos nas Contas do grupo 19.962.00.00 – Saída de Recursos, em que se encontram registrados estoques de Convênios, cujas vigências expiraram nas situações de A Comprovar e A Aprovar.
- b) Existência de saldo alongados na conta transitória 19.911.08.00 – não atendendo ao prazo de trinta dias para análise e baixa dos saldos.
- c) Divergência Valores Liquidados x Passivo Financeiro.

Informo que as unidades gestoras foram inquiridas sobre as inconsistências mediante Notas Técnicas e/ou mensagens SIAFI e que foram lançados no Sistema SIAFI restrições contábeis durante o exercício de 2010 e não regularizadas até o encerramento do exercício.

Estou ciente das responsabilidades civis e profissionais desta declaração.

Brasília 25 de Fevereiro de 2011.

José Jorge dos Santos Pereira

Contador Responsável pela Coordenação-Geral de Recursos Logísticos

CRC-DF- 005655/O-3



MINISTÉRIO DAS CIDADES
SECRETARIA EXECUTIVA
Subsecretária de Planejamento, Orçamento e Administração
Coordenação-Geral de Orçamento e Finanças
Coordenação de Contabilidade

Declaração do Contador Responsável

Unidade Jurisdicionada: Coordenação-Geral de Recursos Humanos - CGRH

Unidade Gestora Responsável: 560011

Exercício: 2010

Declaro que às informações relativas à execução levantadas por Unidade Gestora Responsável, integram os demonstrativos contábeis do Sistema SIAFI (Balanços Orçamentário, Financeiro e Patrimonial e a Demonstração das Variações Patrimoniais, previstas na Lei nº 4.320, de 17 de março de 1964) e consta das demonstrações contábeis desta Unidade Gestora.

Os demonstrativos contábeis constantes do Sistema SIAFI (Balanço Patrimonial, previstos na Lei nº 4.320, de 17 de março de 1964), da UGR 560011 – Coordenação-Geral de Recursos Humanos, com base nas Conformidades de Registro de Gestão registradas por essa unidade, refletem a adequação situação patrimonial jurisdicionada que apresenta Relatório de Gestão, exceto no tocante a:

- a) Existência de saldos invertidos na conta contábil 29.311.04.02 – Cota de Sub-Repasse a Programar, pendente de regularização.

Informo que as unidades gestoras foram inquiridas sobre as inconsistências mediante Notas Técnicas e/ou mensagens SIAFI e que foram lançados no Sistema SIAFI restrições contábeis durante o exercício de 2010 e não regularizadas até o encerramento do exercício.

Estou ciente das responsabilidades civis e profissionais desta declaração.

Brasília 25 de Fevereiro de 2011.

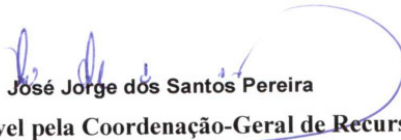
José Jorge dos Santos Pereira

Contador Responsável pela Coordenação-Geral de Recursos Humanos
CRC-DF- 005655/O-3

QUADRO B.1.1 - DECLARAÇÃO PLENA DO CONTADOR

DECLARAÇÃO PLENA DO CONTADOR			
Denominação completa (UJ)			Código da UG
CAIXA ECONÔMICA FEDERAL/PROGRAMAS SOCIAIS			175004
<p>Declaro que os demonstrativos contábeis constantes do Sistema Siafi (Balanços Orçamentário, Financeiro e Patrimonial e a Demonstração das Variações Patrimoniais, previstos na Lei n.º 4.320, de 17 de março de 1964), refletem a adequada situação orçamentária, financeira e patrimonial da unidade jurisdicionada que apresenta Relatório de Gestão.</p> <p>Estou ciente das responsabilidades civis e profissionais desta declaração.</p>			
Local	Brasília	Data	08 FEV 2011
Contador Responsável	Margarida Maria Ferreira de Barros	CRC n°	52608/RJ-T-DF



MARGARIDA MARIA FERREIRA DE BARROS
GECOF / MZ
Matr. 013.324 - CRC 052.008/RJ/DF
GECOF / MZ
CAIXA ECONÔMICA FEDERAL

SEÇÃO III
PARTE B DO ANEXO II DA
DN TCU Nº 107/2010

**1. Demonstrativo Analítico das Despesas com ações de Publicidade e Propaganda
(item 4 da parte C do anexo II da DN TCU nº 107/2010)**

Quadro 66 – Item 4, Parte C, Anexo II da DN TCU nº 107/2010 - Acórdão TCU nº 39/2003 - Plenário

Contratado	Contrato	Vigência	Objeto	PTRES	Observação	EXERCÍCIO - 2010		INSCRIÇÃO DE RESTOS A PAGAR
						Valor Empenhado	Valor Pago	
AGNELO PACHECO CRIACAO E PROPAGANDA LTDA	Contrato nº 24/2009	19/08/2009 a 18/08/2011	CAMPANHA DE PUBLICIDADE DO MCIDADES	004426	Publicidade de Utilidade Pública	9.000.000,00	9.000.000,00	-
				007631	Publicidade de Utilidade Pública	700.000,00	-	700.000,00
				004429	Publicidade de Utilidade Pública	6.900.581,06	5.090.683,69	1.809.897,37
				004430	Publicidade de Utilidade Pública	5.723.682,00	1.543.926,04	4.179.755,96
ARTPLAN COMUNICACAO S/A	Contrato nº 23/2009	19/08/2009 a 18/08/2011	CAMPANHA DE PUBLICIDADE DO MCIDADES	004426	Publicidade de Utilidade Pública	9.000.000,00	9.000.000,00	-
				007631	Publicidade de Utilidade Pública	573.285,00	-	573.285,00
				004426	Publicidade de Utilidade Pública	4.726.722,49	2.573.145,10	2.153.577,39
				004426	Publicidade de Utilidade Pública	8.224.319,78	4.044.563,83	4.179.755,95
PROPEG COMUNICACAO LTDA	Contrato nº 25/2009	19/08/2009 a 18/08/2011	CAMPANHA DE PUBLICIDADE DO MCIDADES	004420	Publicidade de Utilidade Pública	9.000.000,00	9.000.000,00	-
				007631	Publicidade de Utilidade Pública	2.700.000,00	-	2.700.000,00
				004427	Publicidade de Utilidade Pública	10.120.274,00	7.966.696,58	2.153.577,42
				004428	Publicidade de Utilidade Pública	6.051.998,22	1.872.242,27	4.179.755,95

Fonte: Coordenação-Geral de Recursos Humanos – CGLOG

2. Informações sobre o Acompanhamento das Ações de responsabilidade da Caixa Econômica Federal - CEF previstas nos Contratos para Operacionalização de Obras, bem como das Sanções Impostas à CEF no caso de Descumprimento (item 34 da parte C do anexo II da DN TCU nº 107/2010)

Por intermédio da Portaria nº 591, de 03/12/2008, foi instituído o Grupo de Trabalho com atribuição de acompanhar a execução das obrigações constante dos Contratos de Prestação de Serviços nº 03/2006 e 06/2006, e seus Termos Aditivos, ambos celebrados entre o Ministério das Cidades e a Caixa Econômica Federal, bem como nos processos de reconhecimento de dívida de nº 80000.039804/2005-51, 80000.010652/2006-95, 80000.022166/2006-10, 80000.030225/2006-23 e 80000.012424/2007-31.

O Grupo de Trabalho é composto por representantes da Subsecretaria de Planejamento, Orçamento e Administração - SPOA, Coordenação de Orçamento e Finanças - CGORF, Coordenação Geral de Recursos Logísticos - CGLOG, Secretaria Nacional de Habitação - SNH, Secretaria Nacional de Saneamento Ambiental - SNSA, Secretaria Nacional de Programas Urbanos - SNPU e Secretaria Nacional de Transporte e da Mobilidade Urbana - SEMOB.

Em 2010, os trabalhos do Grupo foram realizados apenas por servidores da CGORF e da SPOA. Ficou a cargo do primeiro, os trabalhos referentes à análise das prestações de contas (parciais e finais), os procedimentos de pagamentos aos executores de obras e serviços e as informações disponibilizadas pela Mandatária no Sistema SIAFI e Site SIURB, referentes aos recursos repassados as contratadas (municípios e estados), no intuito de averiguar a boa e regular aplicação. A cargo do segundo, ficou a análise dos processos nas regionais da Caixa Econômica Federal (REDUR's e GIDUR's) nos estados, onde são avaliados os procedimentos para celebração dos contratos, ou seja, se atendem as normas legais sobre transferências voluntárias e ao Manual de Instrução e Contratação do Ministério das Cidades, bem como avaliar a análise das prestações de contas pela instituição financeira mandatária, além de constatar os motivos que levam a cancelamento e extinção de contratos firmados.

O critério de seleção dos contratos é feito por amostragem, levando-se em conta o raio de 100 quilômetros da capital onde se encontra a regional da Caixa Econômica Federal, para serviços de análise de prestação de contas nos municípios. Para os serviços nas regionais da Caixa Econômica Federal, também é feito por amostragem, através de seleção no SIAFI Gerencial, onde se leva em consideração as transferências no SIAFI em situação de A LIBERAR em vigência, A LIBERAR com a vigência expirada, A COMPROVAR em vigência, A COMPROVAR com vigência expirada, A APROVAR em vigência e A APROVAR com vigência expirada e APROVADO.

O número de contratos selecionados nos trabalhos varia de acordo com a quantidade de servidores disponíveis nas visitas "in loco" nos estados.

Em 2010, foram realizadas 04 visitas nos Estados de Goiás, Paraná, Sergipe e Espírito Santo, sendo avaliado um total de 100 contratos nas regionais da Caixa Econômica Federal e apreciado um total de 91 prestações de contas dos contratos firmados com municípios/estados.

Após realização dos trabalhos, o grupo emite relatório de fiscalização de todas as anomalias detectadas, onde relata os problemas detectados, o entendimento da situação e solicita providências e/ou justificativas a Caixa Econômica Federal e/ou pelos Municípios/Estados.

O Relatório é encaminhado a Superintendência da Caixa Econômica Federal para conhecimento e envio as suas regionais para atender as solicitações contidas nos relatórios.

Até a presente data não houve manifestação da Caixa Econômica Federal referente aos achados da fiscalização de 2010.

Quantos às sanções impostas à CAIXA, as sanções previstas no Contrato de Repasse 006/2006 são as previstas nos artigos 80 e 87 da Lei de Licitações e Contratos (Lei nº 8.666/93).

Ademais, destaca-se que a Caixa Econômica Federal atua como Mandatária na execução dos Programas e Ações do Ministério das Cidades desde a sua criação em 2003 e que diversas melhorias nos processos e rotinas de contratação e execução dos Contratos de Repasse foram implantadas durante este período. Neste interregno, foram realizadas diversas reuniões com a presença da Caixa Econômica Federal e Ministério das Cidades com vista a deliberar sobre a melhoria contínua dos processos de contratação e execução, tendo como resultado, por exemplo: a criação de sistemas integrados entre a CAIXA e o Ministério das Cidades (SPA Eletrônica); definição de relatórios padronizados e periódicos; implantação de rotinas específicas para a boa execução do Programa de Aceleração do Crescimento – PAC; revisões dos Contratos de Prestação de Serviços; entre outras providências adotadas para sanear eventuais gargalos.

3. Demonstrativo das obras atrasadas e as paralisadas ao longo do exercício

Quadro 67 – Demonstrativo das obras atrasadas e as paralisadas ao longo do exercício

Unidade Concedente ou Contratante								
Nome: Ministério das Cidades								
UG/GESTÃO: 175004/00001								
Contrato	Nº SIAFI	Município	UF	Objeto	Dt. Assinatura	Vigência	Vlr. Repasse	Vlr. Contrapartida
017878861	536343	Sao Goncalo	RJ	Execucao de rede de drenagem, esgoto, agua e pavimentação em buç - rua eugenio borges - bairro rio do ouro.	22-dez-05	17-abr-11	R\$ 97.500,00	R\$ 284.258,27
018756236	546091	Sao Goncalo	RJ	Macro drenagem, canalização de desagues de drenagem - execu-cao de redes.pavimentação e meio fio - bairro mutuaguacu.	29-dez-05	23-jun-11	R\$ 7.800.000,00	R\$ 1.973.237,22
019452514	583496	Muriae	MG	Execucao de via urbana para pedestres e ciclistas	29-dez-06	30-mar-11	R\$ 195.000,00	R\$ 57.095,86
019813920	579181	Laranjal Do Jari	AP	Construção de 302 unidades habitacionais com pavimentação emblokret,terraplenagem e drenagem e outros servicos	19-dez-06	30-dez-11	R\$ 4.875.000,00	R\$ 243.750,00
025375230	641170	Alexandria	RN	Pavimentação de diversas ruas no município de alexandria/rn	19-dez-08	20-nov-11	R\$ 117.280,00	R\$ 4.277,23
025375782	635157	Jucurutu	RN	Pavimentação e drenagem de diversas ruas no município de jucurutu/rn	03-nov-08	10-abr-11	R\$ 100.000,00	R\$ 7.396,49
025375909	641544	Lajes	RN	Pavimentação e drenagem em diversas ruas no município de la jes/rn	30-dez-08	20-jun-11	R\$ 117.280,00	R\$ 5.864,00
025376141	629509	Messias Targino	RN	Pavimentação e drenagem das ruas joao dos santos, arlindo targino, raimundo nonato jales e manael fernandes jales	04-jun-08	20-dez-11	R\$ 117.280,00	R\$ 5.200,38
025376256	625943	Natal	RN	Pavimentação e drenagem de diversas ruas	14-mai-08	29-mai-11	R\$ 4.449.100,00	R\$ 317.490,05
025376360	641171	Olho-D'agua Do Borges	RN	Drenagem e pavimentação de diversas ruas no município de olho dagua dos borges/rn	10-set-08	10-set-11	R\$ 117.280,00	R\$ 3.627,22
025376589	653055	Portalegre	RN	Drenagem e pavimentação de ruas no município de portalegre/rn	08-dez-08	10-abr-11	R\$ 100.000,00	R\$ 3.100,00
025376706	631234	Sao Joao Do Sabugi	RN	Pavimentação e drenagem de diversas ruas no município de sao joao do sabugi/rn	15-ago-08	10-abr-11	R\$ 100.000,00	R\$ 3.500,00
025376924	635716	Upanema	RN	Drenagem e pavimentação de diversas ruas no município de upanema/rn	03-nov-08	20-dez-11	R\$ 987.600,00	R\$ 30.550,00
025377053	630735	Januario Cicco	RN	Construção de dois calcadoes no município de boa saude/rn	16-jul-08	20-ago-11	R\$ 127.170,00	R\$ 4.412,81

025380893	633348	Sao Goncalo Do Amarante	RN	Pavimentação e drenagem de diversas ruas no municípios de sao goncalo do amarante/rn	10-set-08	20-dez-11	R\$ 226.070,00	R\$ 11.898,42
025381034	653056	Timbauba Dos Batistas	RN	Pavimentação e drenagem superficial de diversas ruas do município de timbauba dos batistas/rn	08-dez-08	10-abr-11	R\$ 100.000,00	R\$ 17.406,50
025381148	636968	Umarizal	RN	Ações de infra-estrutura urbana no município de umarizal/rn	11-dez-08	10-mai-11	R\$ 196.400,00	R\$ 15.521,83
025381253	628801	Augusto Severo	RN	Pavimentação e drenagem das ruas cleto de souza,artur almeida,pedro chaves e projetada 1 e 2.	09-jul-08	30-nov-11	R\$ 100.000,00	R\$ 3.164,98
025510980	632708	Cajueiro	AL	Pavimentação asfáltica sobre paralelepípedo	01-set-08	30-jun-11	R\$ 137.060,00	R\$ 14.222,76
025511017	634662	Cajueiro	AL	Pavimentação asfáltica sobre paralelepípedo	27-out-08	27-dez-11	R\$ 196.400,00	R\$ 20.391,67
025511454	630222	Capela	AL	Pavimentação asfáltica sobre paralelepípedo	23-jul-08	22-jul-11	R\$ 196.400,00	R\$ 10.000,00
025511569	630223	Capela	AL	Pavimentação asfáltica sobre paralelepípedo	18-jul-08	18-jul-11	R\$ 137.060,00	R\$ 6.940,00
025512032	628365	Colonia Leopoldina	AL	Pavimentação de ruas em paralelepípedo	03-jul-08	03-jun-11	R\$ 137.060,00	R\$ 4.238,97
025512251	638629	Coruripe	AL	Pavimentação em paralelepípedo na rua sitio linha no município de coruripe/al	23-dez-08	14-jun-11	R\$ 137.060,00	R\$ 7.669,37
025513508	646236	Igreja Nova	AL	Pavimentação de diversas ruas	24-dez-08	24-dez-11	R\$ 1.383.200,00	R\$ 42.780,00
025514741	646230	Monteiropolis	AL	Implant ou melhoria obras de infra-estr urb/pavimentação com meio-fio e linha d'água em ruas do município de monteiropolis	30-dez-08	30-out-11	R\$ 196.400,00	R\$ 20.381,50
025517822	631308	Sao Miguel Dos Milagres	AL	Pavimentação de ruas no município de sao miguel dos milagres	11-ago-08	08-jul-11	R\$ 137.060,00	R\$ 4.238,97
025519977	641261	Aratuípe	BA	Implantação ou Melhoria de Obras de Infra-estrutura Urbana - Ações de Infra-estrutura Urbana em Municípios - Estado da B	10-dez-08	15-abr-11	R\$ 285.410,00	R\$ 8.827,11
025522046	628368	Cotegipe	BA	Implantação ou Melhoria de Obras de Infra-estrutura Urbana - Ações de Infra-estrutura Urbana - Cotegipe - BA	26-jun-08	05-jul-11	R\$ 196.400,00	R\$ 9.820,00
025523280	652962	Inhambupe	BA	Implantação ou Melhoria de Obras de Infra-estrutura Urbana - Ações de Infra-estrutura Urbana em Municípios - Estado da B	31-dez-08	05-jun-11	R\$ 196.400,00	R\$ 6.074,22
025525450	641266	Lauro De Freitas	BA	Implantação ou Melhoria de Obras de Infra-estrutura Urbana - Ações de Infra-estrutura Urbana em Municípios - Estado da B	12-dez-08	02-jun-11	R\$ 196.400,00	R\$ 17.137,33
025525783	630227	Macaubas	BA	Pavimentação asfáltica na sede do município (rua da mata e rua sapé) e no povoado de veredinha (ruas "a", "b" e "c").	08-jul-08	31-mar-11	R\$ 987.600,00	R\$ 168.235,74

025528297	628376	Valente	BA	Implantação ou Melhoria de Obras de Infra-estrutura Urbana - Ações de Infra-estrutura Urbana - Valente - BA	01-jul-08	05-nov-11	R\$ 295.300,00	R\$ 14.700,00
025528529	641267	Aquiraz	CE	Urbanização de lago	17-dez-08	30-ago-11	R\$ 394.200,00	R\$ 25.800,00
025529094	630233	Brejo Santo	CE	Pavimentação	21-jul-08	30-set-11	R\$ 344.750,00	R\$ 30.114,00
025529325	630234	Eusebio	CE	Pavimentação	30-jul-08	30-abr-11	R\$ 196.400,00	R\$ 15.390,86
025529439	630235	Farias Brito	CE	Calçamento	23-jul-08	28-fev-12	R\$ 196.400,00	R\$ 43.552,08
025529877	630236	Graca	CE	Pavimentação	24-jul-08	30-out-11	R\$ 295.300,00	R\$ 20.218,32
025530010	634222	Guaiuba	CE	Pavimentação	08-set-08	30-nov-11	R\$ 176.620,00	R\$ 5.500,00
025530238	630239	Itarema	CE	Pavimentação	22-jul-08	30-mai-11	R\$ 493.100,00	R\$ 54.984,38
025530342	634223	Jaguaribe	CE	Pavimentação	03-set-08	30-ago-11	R\$ 295.300,00	R\$ 9.200,00
025532165	634227	Brejetuba	ES	Execucao de drenagem e pavimentação de ruas no município de brejetuba-es	23-set-08	30-mar-12	R\$ 394.200,00	R\$ 23.317,02
025532279	634228	Brejetuba	ES	Execucao de drenagem e pavimentação de ruas no município brejetuba- es	23-set-08	30-mar-12	R\$ 146.950,00	R\$ 38.543,42
025533294	636107	Governador Lindenberg	ES	Construção de ponte no setor urbano	17-nov-08	30-mar-12	R\$ 98.200,00	R\$ 47.800,00
025535131	636114	Marilandia	ES	Drenagem e pavimentação em ruas no município de marlandia	25-nov-08	30-mar-12	R\$ 493.100,00	R\$ 35.496,88
025536157	634230	Rio Novo Do Sul	ES	Pavimentação e drenagem de ruas no município de rio novo do sul - es	23-set-08	30-mar-12	R\$ 196.400,00	R\$ 6.074,23
025536261	634231	Rio Novo Do Sul	ES	Pavimentação e drenagem de ruas no município de rio novo sul - es	23-set-08	30-mar-11	R\$ 98.200,00	R\$ 3.037,11
025538083	629621	Agua Limpa	GO	Implantação de meio fio e pavimentação asfaltica	28-jul-08	31-ago-11	R\$ 107.390,00	R\$ 15.686,49
025540461	638630	Itaguari	GO	Recapeamento asfaltico de vias urbanas	22-dez-08	31-dez-11	R\$ 122.225,00	R\$ 6.111,03
025540794	646239	Jandaia	GO	Implantação de calcada	31-dez-08	31-out-11	R\$ 146.950,00	R\$ 9.185,94
025542515	641276	Santa Barbara De Goiás	GO	Execucao de pavimentação asfaltica e meio fio com e sem sarjeta no município de santa barbara-go	30-out-08	28-abr-11	R\$ 122.225,00	R\$ 9.068,82
025542629	637632	Santa Rita Do Novo Destino	GO	Implantação ou Melhoria de Obras de Infra-estrutura Urbana - Ações de Infra-estrutura Urbana em Municípios - Estado de G	11-nov-08	30-dez-11	R\$ 102.445,00	R\$ 5.228,58
025545814	630242	Senador Alexandre Costa	MA	Pavimentação de vias urbanas com drenagem superficial	14-jul-08	29-jul-11	R\$ 196.400,00	R\$ 9.820,00

025546275	634130	Alpinopolis	MG	Pavimentação de vias	12-set-08	31-mar-12	R\$ 98.200,00	R\$ 61.383,32
025547855	628791	Carmo Da Cachoeira	MG	Pavimentação poliedrica em diversas ruas urbanas	24-jun-08	30-dez-11	R\$ 98.200,00	R\$ 8.692,32
025548097	636119	Carmopolis De Minas	MG	Pavimentação poliedrica nas sedes dos povoados de sao jose e bom jardim das pedras em carmopolis de minas/mg	25-nov-08	31-ago-11	R\$ 146.950,00	R\$ 4.544,85
025548100	634233	Carmopolis De Minas	MG	Pavimentação de vias	26-set-08	30-jun-11	R\$ 98.200,00	R\$ 5.154,39
025548984	646244	Contagem	MG	Implant. Ou melh. De obras de infra-estr. Urbana -ações de infra-estr. Urb.-contagem-sistemas de drenagem.	29-dez-08	30-dez-12	R\$ 196.400,00	R\$ 47.780,90
025549125	634133	Contagem	MG	Implant. Ou melh. De obras de infra-estr. Urbana -ações de infra-estr. Urb.-contagem-urbanização e obras complementares	04-set-08	30-dez-11	R\$ 493.100,00	R\$ 139.926,57
025549563	641656	Corrego Danta	MG	Pavimentação de vias	24-dez-08	31-mar-12	R\$ 146.950,00	R\$ 10.153,74
025549895	641657	Cuparaque	MG	Pavimentação de vias publicas	31-dez-08	30-abr-11	R\$ 98.200,00	R\$ 4.748,75
025550708	634990	Florestal	MG	Pavimentação de vias em florestal-mg	30-out-08	20-set-12	R\$ 146.950,00	R\$ 5.600,00
025552298	628381	Itaguara	MG	Pavimentação de vias	27-jun-08	30-set-11	R\$ 295.300,00	R\$ 48.106,57
025552301	630807	Itanhomi	MG	Pavimentação	04-jul-08	30-jul-11	R\$ 344.750,00	R\$ 10.342,50
025552634	636122	Itauna	MG	Pavimentação asfáltica de diversas ruas no município de itauna/mg	13-nov-08	31-mar-12	R\$ 295.300,00	R\$ 49.820,11
025552748	639470	Itueta	MG	Pavimentação de vias publicas e construção de muro de contencao	26-dez-08	30-mar-11	R\$ 146.950,00	R\$ 4.661,87
025553212	635084	Jesuania	MG	Pavimentação em bloquetes em diversas ruas do município	30-out-08	30-jun-11	R\$ 98.200,00	R\$ 39.769,64
025554341	635173	Mario Campos	MG	Implantação ou Melhoria de Obras de Infra-estrutura Urbana - PAVIMENTAÇÃO ASFALTICA - MARIO CAMPOS - MG	03-nov-08	30-jun-11	R\$ 196.400,00	R\$ 35.809,08
025554561	641253	Martins Soares	MG	Pavimentação de diversas ruas no município de martins soares	31-dez-08	30-out-11	R\$ 98.200,00	R\$ 13.945,70
025555265	000000	Montalvania	MG	Implantação ou Melhoria de Obras de Infra-estrutura Urbana - PAVIMENTAÇÃO ASFALTICA	24-dez-08	30-dez-11	R\$ 146.950,00	R\$ 8.093,11
025555598	638631	Mutum	MG	Pavimentação de vias publicas	11-dez-08	30-abr-11	R\$ 146.950,00	R\$ 4.544,85

025556626	635085	Santa Barbara Do Monte Verde	MG	Calçamento em blocos sextavados de concreto e meio-fios nas ruas joao antonio de almeida e maria paiva	28-out-08	29-mai-11	R\$ 98.200,00	R\$ 3.828,00
025557641	631881	Sao Joao Batista Do Gloria	MG	Pavimentação de vias	26-ago-08	30-set-11	R\$ 295.300,00	R\$ 9.133,11
025559796	638599	Alcinopolis	MS	Pavimentação asfáltica em diversas ruas do município de alcinopolis/ms	23-dez-08	30-mai-11	R\$ 196.400,00	R\$ 21.316,16
025560158	646162	Anastacio	MS	Pavimentação asfáltica e drenagem na rua bahia e acogo no município de anastacio/ms	30-dez-08	30-dez-12	R\$ 196.400,00	R\$ 14.485,90
025560480	638602	Antonio Joao	MS	Exec de 8095,39m pav asfáltica tsd; 2147,79m guias e sarjetem diversas ruas no município de antonio joao ms	23-dez-08	30-set-12	R\$ 295.300,00	R\$ 9.134,00
025560712	651377	Aquidauana	MS	Pavimentação asfáltica e drenagem diversas ruas bairro cidade nova - aquidauana	31-mar-09	30-set-11	R\$ 443.650,00	R\$ 49.107,56
025561069	646163	Bataguassu	MS	Recapeamento de pavimentação asfáltica - jardim sao francisco	30-dez-08	30-mai-11	R\$ 196.400,00	R\$ 44.778,61
025561287	646165	Bataguassu	MS	Pavimentação com bloquetes em parte das ruas do jardim santa rosa no município de bataguassu	30-dez-08	30-mai-11	R\$ 196.400,00	R\$ 9.017,92
025561519	651104	Bodoquena	MS	Pavimentação e drenagem em diversas ruas do município de bodoquena/ms	30-dez-08	30-mai-11	R\$ 394.200,00	R\$ 16.919,59
025561841	651105	Brasilandia	MS	Drenagem e pavimentação asfáltica da avenida aviação no município de brasilandia	30-dez-08	30-jun-11	R\$ 146.950,00	R\$ 23.452,14
025562198	638605	Camapua	MS	Pavimentação asfáltica e drenagem de aguas pluviais no residencial dona eunice-etapa 2	23-dez-08	30-mar-11	R\$ 146.950,00	R\$ 5.714,00
025562201	638606	Camapua	MS	Pavimentação asfáltica e drenagem das ruas beltrino ferreirade lima e rua candido severino	16-dez-08	30-mar-11	R\$ 107.390,00	R\$ 25.552,77
025562315	638607	Camapua	MS	Pavimentação e drenagem em diversas ruas do conjunto residencial dona eunice	23-dez-08	30-mar-11	R\$ 245.850,00	R\$ 10.174,50
025562648	646170	Campo Grande	MS	Pavimentação e drenagem jardim aero rancho etapa b	30-dez-08	28-out-11	R\$ 987.600,00	R\$ 362.074,49
025563008	638608	Caracol	MS	Exec de pavim asfáltica em tsd; guias e sarjeta nas ruas maurilio godoy e princesa izabel - caracol	16-dez-08	30-nov-11	R\$ 196.400,00	R\$ 32.010,96
025563112	638609	Caracol	MS	Exec de pavim asfáltica em tsd; guias e sarjetas na rua maurilio godoy no munic de caracol ms	16-dez-08	30-nov-11	R\$ 196.400,00	R\$ 21.472,47
025563882	650339	Coxim	MS	Paviment asfalt e drenagem nas ruas: frei cirino; teodoro silva; serafim oliveira e aparicio mendes - coxim ms	31-dez-08	30-nov-11	R\$ 295.300,00	R\$ 27.200,00
025563996	651371	Deodapolis	MS	Pavimentação asfáltica em tratamento superficial duplo com capa selante em diversas ruas do município de deodapolis-ms	12-mar-09	30-mai-11	R\$ 295.300,00	R\$ 9.835,33
025564023	641235	Dois Irmaos Do Buriti	MS	Pavimentação asfáltica em tsd(3.787,96m2) parte das ruas ponta pora,dourados,cassiano martins e cecilio mascarenhas	16-dez-08	30-mai-11	R\$ 98.200,00	R\$ 62.822,89

025564137	646173	Fatima Do Sul	MS	Exec de 4266,11m de pavim asphalt - cbuq - esp 3 cm nas ruasmelvin jones; weimar torres e antonio celestino - fat do sul	30-dez-08	30-mai-11	R\$ 146.950,00	R\$ 7.570,04
025566294	648006	Juti	MS	Pavimentação asfáltica em c.b.u.q: trecho da av gabriel de oliveira e rua presidente Vargas	30-dez-08	30-mai-11	R\$ 245.850,00	R\$ 10.062,68
025566307	648007	Juti	MS	Pavimentação asfáltica em cbuq nas ruas gabriel de oliveira e duque de caxias	30-dez-08	30-mai-11	R\$ 98.200,00	R\$ 3.057,50
025566411	638615	Ladario	MS	Pavimentação asfáltica - 3a etapa-ruas tiradentes e pio xii bairro boa esperanca	23-dez-08	30-mai-11	R\$ 166.730,00	R\$ 10.813,16
025566744	646176	Maracaju	MS	Pavimentação asfáltica em cbuq e rede de drenagem na rua nestor pires - vila margarida	30-dez-08	30-mai-11	R\$ 295.300,00	R\$ 14.765,00
025567218	646179	Nioaque	MS	Pavimentação asfáltica nas ruas: 13 de maio, rsd e princesa izabel com area total de 3.550,82m2	30-dez-08	30-mai-11	R\$ 146.950,00	R\$ 14.725,72
025567436	650729	Nova Andradina	MS	Pavimentação asfáltica em partes do bairro horto florestal -nova andradina/ms	19-nov-08	30-mai-11	R\$ 394.200,00	R\$ 44.878,69
025568233	646183	Pedro Gomes	MS	Pavimentação asfáltica diversas ruas do centro	30-dez-08	30-mai-11	R\$ 176.620,00	R\$ 7.803,20
025568452	646185	Ponta Pora	MS	Pavimentação asfáltica e drenagem de aguas pluviais rua ben-jamin constant - residencial ponta pora i	30-dez-08	30-mai-11	R\$ 295.300,00	R\$ 22.546,97
025568671	646187	Ponta Pora	MS	Pavimentação asfáltica e rede de drenagem em parte das ruas xavantes e inhacaru	30-dez-08	30-mai-11	R\$ 394.200,00	R\$ 33.180,35
025568785	646188	Porto Murtinho	MS	Pavimentação asfáltica em diversas ruas do município de porto murtinho/ms	30-dez-08	31-mai-11	R\$ 493.100,00	R\$ 15.250,52
025568899	646189	Porto Murtinho	MS	Pavimentação asfáltica em diversas ruas do município de porto murtinho/ms	30-dez-08	31-mai-11	R\$ 493.100,00	R\$ 15.250,52
025570494	646192	Sidrolandia	MS	Pavimentação asfáltica em diversas ruas do bairro cascatinhai no município de - sidrolandia - ms	30-dez-08	31-mar-11	R\$ 196.400,00	R\$ 82.004,24
025570508	646193	Sidrolandia	MS	Pavimentação asfáltica em diversas ruas do bairro sao bento no município de sidrolandia - ms	30-dez-08	31-mar-11	R\$ 344.750,00	R\$ 111.185,12
025570612	646194	Sidrolandia	MS	Pavimentação asfáltica em diversas ruas do bairro jardim alfa no município de sidrolandia - ms	30-dez-08	31-mar-11	R\$ 196.400,00	R\$ 198.221,48
025570944	646197	Taquarussu	MS	Pavimentação asfáltica em diversas ruas do município de taquarussu/ms	30-dez-08	31-mai-11	R\$ 196.400,00	R\$ 7.986,65
025571073	646198	Taquarussu	MS	Pavimentação asfáltica em diversas ruas do município de taquarussu/ms	30-dez-08	31-mai-11	R\$ 196.400,00	R\$ 7.986,65
025571291	638624	Terenos	MS	Pavimentação asfáltica em diversas ruas do bairro jd.bodoquena ii - etapa 3 - no município de terenos/ms	16-dez-08	30-nov-11	R\$ 196.400,00	R\$ 27.771,95
025571637	638626	Vicentina	MS	Pavimentação asfáltica em concreto betuminoso no distrito devila rica - vicentina/ms	16-dez-08	31-mai-11	R\$ 196.400,00	R\$ 8.373,84

025572433	641631	Ananindeua	PA	Implantação de galerias de águas pluviais e pavimentação das ruas integrantes das sub-bacias a.lindas a.branca-ananindeua	30-dez-08	15-ago-11	R\$ 3.954.600,00	R\$ 590.181,05
025573564	637383	Alagoa Nova	PB	Implantação ou Melhoria de Obras de Infra-estrutura Urbana - Ações de Infra-estrutura Urbana - Alagoa Nova - PB	17-dez-08	17-dez-11	R\$ 137.060,00	R\$ 4.238,97
025574256	633397	Livramento	PB	Implantação ou Melhoria de Obras de Infra-estrutura Urbana - Ações de Infra-estrutura Urbana em Municípios - Estado da P	01-set-08	01-set-11	R\$ 146.950,00	R\$ 4.544,85
025575065	635345	Afranio	PE	Implantação ou Melhoria de Obras de Infra-estrutura Urbana - Ações de Infra-estrutura Urbana - Afranio - PE	12-nov-08	01-mai-11	R\$ 493.100,00	R\$ 37.357,30
025575400	646201	Camaragibe	PE	Implantação ou Melhoria de Obras de Infra-estrutura Urbana - Ações de Infra-estrutura Urbana - Camaragibe - PE	31-dez-08	30-jun-11	R\$ 690.900,00	R\$ 116.889,06
025575515	636104	Carnaíba	PE	Pavimentação de diversas ruas	27-nov-08	30-nov-11	R\$ 493.100,00	R\$ 14.435,73
025576080	646203	Dormentes	PE	Pavimentação em diversas ruas	26-nov-08	30-jun-11	R\$ 98.200,00	R\$ 6.404,81
025577992	641633	Santa Cruz Do Capibaribe	PE	Pavimentação	31-dez-08	30-nov-11	R\$ 295.300,00	R\$ 18.844,32
025581204	634659	Cantagalo	PR	Pavimentação em pedra irregular, com galerias de águas pluviais, calçadas e urbanização	27-out-08	21-mai-11	R\$ 98.200,00	R\$ 3.344,83
025581318	634660	Cantagalo	PR	Pavimentação em pedra irregular, com galerias de águas pluviais, calçadas e urbanização	27-out-08	21-mai-11	R\$ 196.400,00	R\$ 6.120,03
025581537	627232	Capanema	PR	Pavimentação com pedras irregulares	24-jun-08	24-jun-11	R\$ 127.170,00	R\$ 9.537,36
025582771	636105	Francisco Alves	PR	Pavimentação asfáltica da avenida joão Cortez Capel	21-nov-08	30-mai-11	R\$ 146.950,00	R\$ 13.590,91
025583026	631283	Guamiranga	PR	Execução de reperfilamento/pavimentação com cbox e finalização horizontal	12-ago-08	30-nov-11	R\$ 196.400,00	R\$ 25.876,30
025583359	631284	Guarapuava	PR	Terraplan, pavimento e drenagem nos trechos das ruas Jorge Alves Ribeiro e Alzino Carazzai	01-ago-08	30-abr-11	R\$ 1.482.100,00	R\$ 164.818,65
025584156	628907	Jacarezinho	PR	Drenagem pluvial e pavimentação	24-jun-08	31-mar-11	R\$ 690.900,00	R\$ 145.022,57
025586094	631292	Quatro Barras	PR	Pavimentação de cbox e obras de infra-estrutura em quatro barras	12-ago-08	30-abr-11	R\$ 196.400,00	R\$ 36.231,93
025586439	641241	Sabaudia	PR	Pavimentação asfáltica	29-dez-08	31-mar-11	R\$ 156.840,00	R\$ 8.208,30
025587340	643798	São Mateus Do Sul	PR	Implantação ou Melhoria de Obras de Infra-estrutura Urbana - Ações de Infra-estrutura Urbana em Municípios - Estado do P	14-ago-08	07-out-11	R\$ 102.445,00	R\$ 19.432,46

025587560	631299	Sao Pedro Do Iguacu	PR	Perfilamento asfaltico c/ cbuq sobre calcamento poliedrico	17-jul-08	17-mar-11	R\$ 98.200,00	R\$ 4.910,08
025588470	631302	Vere	PR	Recape asfaltico	17-jul-08	30-mar-11	R\$ 127.170,00	R\$ 5.779,75
025590744	627247	Cardoso Moreira	RJ	Ações de infra-estrutura urbana: pavimentação em ruas da lo-calidade de sao joaquim em cardoso moreira.	30-jun-08	27-dez-11	R\$ 98.200,00	R\$ 3.259,74
025592785	633399	Mendes	RJ	Drenagem e pavimentação na rua otavio junqueira - bairro martins costa	20-ago-08	15-jun-11	R\$ 196.400,00	R\$ 6.074,23
025593363	641248	Nova Iguacu	RJ	Implantação de obras de drenagem pluvial e pavimentação em diversos bairros no município de nova iguacu/rj	14-nov-08	25-mar-11	R\$ 2.965.600,00	R\$ 593.120,00
025593477	639466	Nova Iguacu	RJ	Implantação ou Melhoria de Obras de Infra-estrutura Urbana - Ações de Infra-estrutura Urbana - Nova Iguacu - RJ	14-nov-08	23-mar-11	R\$ 295.300,00	R\$ 59.060,00
025593582	637627	Nova Iguacu	RJ	Implantação ou Melhoria de Obras de Infra-estrutura Urbana - Ações de Infra-estrutura Urbana - Nova Iguacu - RJ	14-nov-08	23-mar-11	R\$ 987.600,00	R\$ 197.520,00
025593696	639467	Nova Iguacu	RJ	Implantação ou Melhoria de Obras de Infra-estrutura Urbana - Ações de Infra-estrutura Urbana - Nova Iguacu - RJ	14-nov-08	23-mar-11	R\$ 1.976.600,00	R\$ 395.320,00
025595083	641255	Alexandria	RN	Implantação ou melhoria de obras de infra-estrutura urbana - ações de infra-estrutura urbana em alexandria/rn	22-dez-08	20-nov-11	R\$ 117.280,00	R\$ 4.383,19
025595200	636407	Angicos	RN	Pavimentação de diversas ruas no município de angicos/rn	18-nov-08	10-abr-11	R\$ 245.850,00	R\$ 9.588,15
025595428	653073	Bodo	RN	Drenagem e pavimentação de ruas e ampliancao do canal de drenagem pluviais na entrada da cidade de bodo/rn	03-dez-08	10-abr-11	R\$ 98.200,00	R\$ 5.406,40
025595752	635727	Augusto Severo	RN	Pavimentação com drenagem em diversas ruas no município de campo grande/rn	07-nov-08	10-jun-11	R\$ 127.170,00	R\$ 4.000,00
025596225	629605	Cerro Cora	RN	Pavimentação de rua no município de cerro-cora/rn	21-jul-08	20-abr-11	R\$ 98.200,00	R\$ 12.645,14
025597136	628913	Jacana	RN	Pavimentação e drenagem de diversas ruas no município de jaçana	08-jul-08	10-jul-11	R\$ 117.280,00	R\$ 3.720,00
025597469	634216	Janduis	RN	Drenagem e pavimentação de ruas no município de janduis/rn -	26-set-08	20-mai-11	R\$ 265.630,00	R\$ 8.374,19
025597574	641637	Joao Dias	RN	Drenagem e pavimentação de ruas no município de joao dias	30-dez-08	20-mai-11	R\$ 137.060,00	R\$ 4.540,00
025597805	629608	Major Sales	RN	Pavimentação e drenagem de diversas ruas do município de major sales/rn	21-jul-08	20-mar-11	R\$ 196.400,00	R\$ 6.874,00
025598047	629609	Ouro Branco	RN	Pavimentação de diversas ruas do município de ouro branco/rn	23-jul-08	20-abr-11	R\$ 117.280,00	R\$ 3.825,86

025598820	633401	Riacho Da Cruz	RN	Pavimentação e drenagem de diversas ruas no município de riacho da cruz/rn	10-set-08	10-jun-11	R\$ 98.200,00	R\$ 3.037,15
025599177	636992	Santa Maria	RN	Pavimentação e drenagem de diversas ruas no município de santa maria/rn	11-dez-08	10-mar-11	R\$ 245.850,00	R\$ 12.292,50
025599513	628916	Serrinha Dos Pintos	RN	Pavimentação e drenagem em diversas ruas de serrinha dos pintos/rn	10-jul-08	10-jul-11	R\$ 127.170,00	R\$ 4.145,38
025599731	634987	Sitio Novo	RN	Macro drenagem da zona urbana do município de sitio novo/rn	26-set-08	20-abr-11	R\$ 127.170,00	R\$ 9.979,10
025600117	636993	Umarizal	RN	Implantação ou melhoria de obras de infra-estrutura urbana - ações de infra-estrutura urbana em umarizal/rn	11-dez-08	10-mai-11	R\$ 265.630,00	R\$ 21.225,90
025601351	643800	Barra Funda	RS	Implantação ou Melhoria de Obras de Infra-estrutura Urbana - Ações de Infra-estrutura Urbana - Barra Funda - RS	18-ago-08	31-dez-11	R\$ 295.300,00	R\$ 60.599,42
025601915	633403	Cacapava Do Sul	RS	Implantação ou Melhoria de Obras de Infra-estrutura Urbana - Ações de Infra-estrutura Urbana em Municípios - Estado do R	09-set-08	30-ago-11	R\$ 98.200,00	R\$ 24.555,21
025602043	633404	Cacapava Do Sul	RS	Implantação ou Melhoria de Obras de Infra-estrutura Urbana - Ações de Infra-estrutura Urbana em Municípios - Estado do R	09-set-08	30-ago-11	R\$ 100.961,50	R\$ 25.246,50
025602595	632699	Candelaria	RS	Implantação ou Melhoria de Obras de Infra-estrutura Urbana - Ações de Infra-estrutura Urbana em Municípios - Estado do R	21-ago-08	05-jun-11	R\$ 295.300,00	R\$ 99.153,15
025606035	630213	Lagoa Vermelha	RS	Implantação ou Melhoria de Obras de Infra-estrutura Urbana - Ações de Infra-estrutura Urbana em Municípios - Estado do R	09-jul-08	31-mai-11	R\$ 98.200,00	R\$ 51.475,81
025608076	646217	Passo Fundo	RS	Implantação ou Melhoria de Obras de Infra-estrutura Urbana -PAVIMENTAÇÃO DE DIVERSAS RUAS.	31-dez-08	30-mai-11	R\$ 218.158,00	R\$ 67.028,06
025608630	646219	Quarai	RS	Ogu -pavimentação e meio - fio no 1º trecho da rua ascanio tubino	10-dez-08	16-jul-11	R\$ 146.950,00	R\$ 4.429,48
025609760	628359	Santa Maria	RS	Implantação ou Melhoria de Obras de Infra-estrutura Urbana - Ações de Infra-estrutura Urbana em Municípios - Estado do R	30-jun-08	30-mar-11	R\$ 245.850,00	R\$ 123.842,87
025610891	643802	Sao Gabriel	RS	Pavimentação asfáltica, obras viarias e ligações domiciliares	19-ago-08	16-fev-12	R\$ 443.650,00	R\$ 63.100,60
025611146	636106	Sao Jose Do Norte	RS	Implantação ou Melhoria de Obras de Infra-estrutura Urbana - Ações de Infra-estrutura Urbana em Municípios - Estado do R	19-nov-08	31-dez-11	R\$ 122.225,00	R\$ 12.719,55
025611251	641640	Sao Jose Do Ouro	RS	Implantação ou Melhoria de Obras de Infra-estrutura Urbana -AÇÕES DE INFRA-ESTRUTURA URBANA EM MUNICÍPIOS - ESTADO DO R	02-dez-08	30-mar-11	R\$ 100.961,50	R\$ 5.096,25

025611698	632693	Sao Lourenco Do Sul	RS	Implantação ou Melhoria de Obras de Infra-estrutura Urbana -PAVIMENTAÇÃO AV SONY SOARES CORREA C/ BLOCOS DE CONCRETO	27-ago-08	30-dez-11	R\$ 196.400,00	R\$ 32.400,00
025616591	637622	Bombinhas	SC	Pavimentação em lajota nas ruas martin pescador e tuaneira	17-dez-08	31-dez-11	R\$ 146.950,00	R\$ 4.550,00
025616604	631866	Braco Do Norte	SC	Pavimentação e drenagem da rua jorge buss	22-jul-08	30-jun-11	R\$ 98.200,00	R\$ 15.764,88
025617283	634984	Chapeco	SC	Drenagem pluvial e pavimentação com pedras irregulares na rua camacua	04-nov-08	04-dez-11	R\$ 196.400,00	R\$ 21.651,28
025618080	633388	Entre Rios	SC	Pavimentação com pedras irregulares parte rua pedro julio farrapo, valdemar de moura	16-set-08	16-dez-11	R\$ 98.200,00	R\$ 3.660,52
025618311	630130	Formosa Do Sul	SC	Pav asfáltica na rua presidente costa e silva, incluindo o cruzamento com a antonio cella, e travessa ricieri malacarne	29-jul-08	31-dez-11	R\$ 98.200,00	R\$ 18.289,65
025618863	629559	Gravatal	SC	Pav. Drenagem ruas feliciana correa e francisca rodrigues	17-jul-08	20-out-11	R\$ 98.200,00	R\$ 34.046,83
025619118	634650	Guatambu	SC	Pavimentação com pedras irregulares e passeio com placas de concreto na rua angelo taffarel e laterais da sc 283	08-out-08	31-dez-11	R\$ 98.200,00	R\$ 6.672,34
025619440	641611	Indaial	SC	Pav/dren rua maringa trecho 2	31-dez-08	30-dez-11	R\$ 98.200,00	R\$ 28.835,27
025619556	641612	Indaial	SC	Pav dren rua uberaba trecho 1	31-dez-08	30-dez-11	R\$ 98.200,00	R\$ 65.042,85
025620021	630135	Irani	SC	Pavimentação c/pedras irregulares e drenagem pluvial nas r adelir pasquali/aluir pasquali/jose fazolo	07-ago-08	31-dez-11	R\$ 122.225,00	R\$ 3.320,63
025620804	630138	Joacaba	SC	Pavimentação nas ruas laura santos, luiz cechetti, otavio penteado e minas gerais	30-jul-08	30-dez-11	R\$ 146.950,00	R\$ 9.872,91
025620918	643787	Laguna	SC	Pavimentação 3 trecho da rua fernando antonio dos santos - caputera ii	11-set-08	04-abr-11	R\$ 98.200,00	R\$ 20.974,05
025621601	629562	Mirim Doce	SC	Pavimentação e drenagem pluvial nas ruas geraldo cardoso e manol roque no município de mirim doce.	23-jul-08	31-jul-11	R\$ 196.400,00	R\$ 5.730,64
025624553	631270	Sao Cristovao Do Sul	SC	Calçamento com pedras irregulares, tubulações e meio fios nar:adenir p.pereira, generoso felipe farias e nereu m ramos	05-ago-08	30-out-11	R\$ 98.200,00	R\$ 5.605,16
025625142	630152	Sao Joao Do Sul	SC	Pavimentação e drenagem na rua 13, vila conceicao	30-jul-08	14-ago-11	R\$ 98.200,00	R\$ 4.662,67
025625361	629568	Sao Martinho	SC	Pavimentação e drenagem pluvial na av frederico schumacher	23-jul-08	31-dez-11	R\$ 98.200,00	R\$ 3.729,12
025627079	638598	Itabaianinha	SE	Paviment.paralelepipedo nas ruas tobias barroto, rosalvo b. Alves, jose m da costa e outras na sede e pov-itabaianinha	23-dez-08	30-nov-11	R\$ 493.100,00	R\$ 24.728,10

025627529	635342	Muribeca	SE	Pavimentação e paralelepípedo no povoado pedras nomun. De muribeca - se	12-nov-08	30-jun-11	R\$ 146.950,00	R\$ 4.555,45
025629122	634202	Alvares Florence	SP	Pavimentação e recapeamento asfáltico em ruas da cidade.	24-set-08	19-fev-11	R\$ 102.445,00	R\$ 17.908,40
025629674	629575	Andradina	SP	Implantação ou melhoria de obras de infra-estrutura urbana /pavimentação asfáltica.	24-jul-08	05-fev-12	R\$ 493.100,00	R\$ 83.583,67
025629892	643789	Apiai	SP	Pavimentação em lajotas sextavadas de concreto, execucao de galerias de aguas pluviais, confeccao de guias e sarjetas	20-ago-08	31-mai-11	R\$ 146.950,00	R\$ 35.457,73
025633541	630783	Capela Do Alto	SP	Melhoria de obras de infra-estrutura urbana na area central da cidade, compreendendo recapeamento de pavimentação	03-jul-08	31-mar-11	R\$ 146.950,00	R\$ 17.105,05
025634452	634219	Cruzeiro	SP	Implantação ou Melhoria de Obras de Infra-estrutura Urbana - AÇÕES DE INFRA-ESTRUTURA URBANA EM MUNICÍPIOS - ESTADO SP	03-out-08	25-abr-12	R\$ 107.390,00	R\$ 22.283,29
025636390	628336	Franca	SP	Implantação ou Melhoria de Obras de Infra-estrutura Urbana - Ações de Infra-estrutura Urbana em Municípios - Estado de S	27-jun-08	19-mar-11	R\$ 255.740,00	R\$ 63.935,00
025637647	628887	Guaratingueta	SP	Implantação ou Melhoria de Obras de Infra-estrutura Urbana - Ações de Infra-estrutura Urbana - Guaratingueta - SP	26-jun-08	26-jun-11	R\$ 107.390,00	R\$ 11.817,13
025637752	628888	Guaratingueta	SP	Implantação ou Melhoria de Obras de Infra-estrutura Urbana - Ações de Infra-estrutura Urbana - Guaratingueta - SP	26-jun-08	26-jun-11	R\$ 740.350,00	R\$ 81.493,68
025637866	634203	Guarei	SP	Pavimentação asfáltica, drenagem superficial e drenagem profunda - bairro floresta	13-out-08	20-abr-11	R\$ 127.170,00	R\$ 14.585,21
025638339	629577	Hortolandia	SP	Implantação ou Melhoria de Obras de Infra-estrutura Urbana - Ações de Infra-estrutura Urbana - Hortolandia - SP	03-jul-08	03-abr-11	R\$ 98.200,00	R\$ 103.784,20
025638995	629579	Indaiatuba	SP	Implantação ou Melhoria de Obras de Infra-estrutura Urbana - Ações de Infra-estrutura Urbana em Municípios - Estado de S	03-jul-08	27-out-11	R\$ 196.400,00	R\$ 24.441,59
025639022	629580	Indaiatuba	SP	Implantação ou Melhoria de Obras de Infra-estrutura Urbana - Ações de Infra-estrutura Urbana em Municípios - Estado de S	03-jul-08	27-out-11	R\$ 443.650,00	R\$ 64.988,41
025639136	629578	Indaiatuba	SP	Implantação ou Melhoria de Obras de Infra-estrutura Urbana - Ações de Infra-estrutura Urbana em Municípios - Estado de S	03-jul-08	27-out-11	R\$ 196.400,00	R\$ 24.357,20
025639240	629581	Indaiatuba	SP	Implantação ou Melhoria de Obras de Infra-estrutura Urbana - Ações de Infra-estrutura Urbana em Municípios - Estado de S	03-jul-08	27-out-11	R\$ 839.250,00	R\$ 100.041,00

025639355	629583	Indaiatuba	SP	Implantação ou Melhoria de Obras de Infra-estrutura Urbana - Ações de Infra-estrutura Urbana em Municípios - Estado de S	03-jul-08	27-out-11	R\$ 196.400,00	R\$ 25.178,17
025639469	629582	Indaiatuba	SP	Implantação ou Melhoria de Obras de Infra-estrutura Urbana - Ações de Infra-estrutura Urbana em Municípios - Estado de S	03-jul-08	27-out-11	R\$ 641.450,00	R\$ 88.456,00
025640604	630167	Jaboticabal	SP	Construção da ponte da rua rui barbosa sobre o corrego cerradinho	02-jul-08	28-jun-11	R\$ 295.300,00	R\$ 31.977,97
025641400	630786	Jacupiranga	SP	Implantação ou Melhoria de Obras de Infra-estrutura Urbana - Ações de Infra-estrutura Urbana - Jacupiranga - SP	27-jun-08	30-jul-11	R\$ 117.280,00	R\$ 3.781,13
025642977	652630	Lucelia	SP	Implant.ou melh.de obras de infra-estrut. Urbana - ações de infra-estrutura urbana - lucelia - sp/recapamento asfáltico	11-set-08	05-jul-11	R\$ 98.200,00	R\$ 54.100,00
025643004	652631	Lucelia	SP	Implant./melhor.de obras infra-estrut.urb.-ações de infra-estrutura urbana em municip.-est.de sp/recapamento asfáltico	11-set-08	05-set-11	R\$ 98.200,00	R\$ 43.708,15
025643336	630790	Lupercio	SP	7376,80 m2 recapamento asfáltico	23-jul-08	20-mar-11	R\$ 98.200,00	R\$ 7.780,34
025645161	630177	Morungaba	SP	Implantação ou Melhoria de Obras de Infra-estrutura Urbana - Ações de Infra-estrutura Urbana em Municípios - Estado de S	30-jun-08	10-fev-12	R\$ 107.390,00	R\$ 3.321,34
025646740	630791	Ouro Verde	SP	Implantação ou melhoria de obras de infra-estrutura urbana /pavimentação asfáltica.	03-jul-08	05-jun-11	R\$ 98.200,00	R\$ 58.469,40
025647214	633392	Parapua	SP	Implant/melh.obras infra-estr.urb.-ações de infra estrut urbem municípios-estado sp - pavimentação, guias e sarjetas	29-ago-08	05-out-11	R\$ 98.200,00	R\$ 13.270,35
025648563	629592	Piedade	SP	Pavimentação e drenagem em diversas ruas dos bairros paulase mendes	29-jul-08	31-jul-11	R\$ 324.970,00	R\$ 38.741,07
025649369	630794	Porto Feliz	SP	Implantação de aneis de distribuicao de agua na area centralda cidade	03-jul-08	30-abr-11	R\$ 98.200,00	R\$ 48.343,79
025650491	653140	Redencao Da Serra	SP	Implantação ou Melhoria de Obras de Infra-estrutura Urbana - Ações de Infra-estrutura Urbana em Municípios - Estado de S	18-dez-08	18-fev-12	R\$ 295.300,00	R\$ 9.132,98
025651070	630796	Rinopolis	SP	Implantação ou melhoria de obras de infra-estrutura urbana /pavimentação, guias e sarjetas.	03-jul-08	05-ago-11	R\$ 98.200,00	R\$ 10.674,86
025651634	630186	Sagres	SP	Implantação ou melhoria de obras de infra-estrutura urbana /pavimentação asfáltica, guias e sarjetas.	29-jul-08	05-jan-12	R\$ 98.200,00	R\$ 34.931,52
025653561	628902	Sao Carlos	SP	Pavimentação avenida antenor botafogo	27-jun-08	27-jun-11	R\$ 987.600,00	R\$ 109.733,33
025655407	630799	Taguai	SP	9608,80M pavimentação asfáltica E sinalização viária	26-jun-08	20-ago-11	R\$ 196.400,00	R\$ 33.490,22

025655512	630189	Taguai	SP	28532,20 M2 DE RECAPEAMENTO ASFALTICO E sinalização viária	26-jun-08	20-ago-11	R\$ 295.300,00	R\$ 39.090,33
025655844	630190	Taruma	SP	Implantação ou melhoria de obras de infra-estrutura urbana /recapeamento asfaltico	30-jul-08	05-jan-12	R\$ 98.200,00	R\$ 12.187,50
025655959	630192	Taruma	SP	Implantação ou melhoria de obras de infra-estrutura urbana /recapeamento asfaltico	30-jul-08	05-jan-12	R\$ 98.200,00	R\$ 56.131,04
025656191	634208	Tiete	SP	Pavimentação asfáltica - loteamento terras de sao roque	14-out-08	11-abr-11	R\$ 245.850,00	R\$ 73.258,70
025657001	630194	Varzea Paulista	SP	Implantação ou Melhoria de Obras de Infra-estrutura Urbana - Ações de Infra-estrutura Urbana em Municípios - Estado de S	27-jun-08	28-mai-11	R\$ 146.950,00	R\$ 35.503,07
025657229	628349	Vera Cruz	SP	1513,30 m2 de pavimentação e 2149,35 m2 de recapeamento	02-jul-08	20-jul-11	R\$ 98.200,00	R\$ 3.050,00
025660841	634211	Pocoes	BA	Pavimentação com paralelepípedos, microdrenagem e drenagem superficial e meios fios	16-set-08	30-mar-11	R\$ 295.300,00	R\$ 15.542,11
025665630	634183	Pouso Alegre	MG	Pavimentação em vias publicas	30-set-08	30-jun-11	R\$ 369.475,00	R\$ 43.649,59
025669724	637382	Aquidaba	SE	Pavimentação e drenagem superficial do contorno da lagoa do vigario	12-dez-08	30-jul-11	R\$ 137.060,00	R\$ 5.002,00
025674835	637379	Aripuana	MT	Pavimentação e drenagem em aripuana	12-dez-08	02-jun-11	R\$ 245.850,00	R\$ 27.316,67
025677799	634647	Cajueiro	AL	Pavimentação asfáltica sobre paralelepípedo	27-out-08	27-dez-11	R\$ 245.850,00	R\$ 27.235,60
025678931	651367	Belo Campo	BA	Pavimentação em paralelo da avenida saturnino vieira sede do município	30-dez-08	31-mar-11	R\$ 176.620,00	R\$ 9.280,00
025679624	628313	Cotegipe	BA	Implantação ou Melhoria de Obras de Infra-estrutura Urbana - Ações de Infra-estrutura Urbana em Municípios - Estado da B	30-jun-08	01-mar-11	R\$ 196.400,00	R\$ 9.820,00
025679842	628314	Fatima	BA	Implantação ou Melhoria de Obras de Infra-estrutura Urbana - Ações de Infra-estrutura Urbana em Municípios - Estado da B	24-jun-08	05-jul-11	R\$ 493.100,00	R\$ 38.893,20
025680318	628315	Itatim	BA	Implantação ou Melhoria de Obras de Infra-estrutura Urbana - Ações de Infra-estrutura Urbana em Municípios - Estado da B	26-jun-08	05-mai-11	R\$ 245.850,00	R\$ 7.603,60
025682463	630092	Forquilha	CE	Pavimentação	22-jul-08	30-nov-11	R\$ 137.060,00	R\$ 4.565,00
025682578	630093	Forquilha	CE	Pavimentação	22-jul-08	30-jun-11	R\$ 137.060,00	R\$ 4.565,00
025683260	630095	Sobral	CE	Pavimentação, construção e recuperação de passeios e drenagem de águas pluviais	23-jul-08	30-jun-11	R\$ 1.482.100,00	R\$ 243.790,61
025684285	636518	Rubiataba	GO	Execucao de recapeamento em ruas diversas	02-dez-08	31-dez-11	R\$ 146.950,00	R\$ 7.574,92

025689857	636090	Carangola	MG	Pavimentação e drenagem das ruas adjaz queiroz no bairro ouro verde e r. mario dutra pettersen no bairro amendoeiras	24-nov-08	30-abr-11	R\$ 98.200,00	R\$ 4.099,25
025691567	641597	Estrela Do Indaia	MG	Pavimentação asfáltica em diversas ruas de estrela do indaia	16-dez-08	30-set-11	R\$ 295.300,00	R\$ 9.379,83
025691671	635167	Formiga	MG	Pavimentação de vias em formiga/mg	12-nov-08	31-ago-11	R\$ 146.950,00	R\$ 23.387,02
025692030	648004	Guaranesia	MG	Recapeamento asfáltico	24-dez-08	25-set-11	R\$ 117.280,00	R\$ 3.720,30
025693838	631253	Naque	MG	Pavimentação de vias públicas	11-ago-08	30-mar-11	R\$ 98.200,00	R\$ 19.553,88
025694749	636091	Pescador	MG	Drenagem pluvial de vias públicas no município de pescador	25-nov-08	30-mar-11	R\$ 196.400,00	R\$ 14.898,73
025695559	630101	Paula Freitas	PR	Implantação ou Melhoria de Obras de Infra-estrutura Urbana - Ações de Infra-estrutura Urbana em Municípios - Estado do P	01-ago-08	30-mar-12	R\$ 196.400,00	R\$ 40.159,74
025695881	631257	Porto Amazonas	PR	Implantação ou melhoria de obras de infra-estrutura urbana -ações de infra-estrutura urbana em municípios - estado do pr	05-ago-08	30-nov-11	R\$ 98.200,00	R\$ 41.281,55
025696355	636092	Rondon	PR	O - pavimentação e drenagem nas ruas buenos aires e maranhao.	21-nov-08	30-mai-11	R\$ 196.400,00	R\$ 26.822,07
025696469	628858	Santa Cruz De Monte Castelo	PR	O - recapeamento asfáltico em ruas em diversas ruas do município	27-jun-08	30-jun-11	R\$ 122.225,00	R\$ 12.821,02
025696574	641601	Sao Carlos Do Ivaí	PR	O - execucao de galerias de aguas pluviais e pavimentação asfáltica	31-dez-08	30-jun-11	R\$ 146.950,00	R\$ 11.479,90
025696805	643782	Sao Mateus Do Sul	PR	Implantação ou Melhoria de Obras de Infra-estrutura Urbana - Ações de Infra-estrutura Urbana em Municípios - Estado do P	14-ago-08	07-out-11	R\$ 98.200,00	R\$ 3.036,83
025697266	636983	Tamarana	PR	Pavimentação	05-dez-08	31-mai-11	R\$ 98.200,00	R\$ 32.229,06
025699538	630103	Floreal	SP	Execucao de 5.480,66 m2 de calcamento em passeio publico em varias ruas do município.	27-jun-08	20-out-11	R\$ 122.225,00	R\$ 9.775,00
025700246	635434	Guaranta	SP	11598 m2 de recapeamento asfáltico a frio com a devida sinalização viária	14-nov-08	20-mar-11	R\$ 98.200,00	R\$ 12.005,00
025700465	634191	Guarei	SP	Pavimentação asfáltica, drenagem superficial e drenagem profunda - bairro floresta	13-out-08	20-abr-11	R\$ 146.950,00	R\$ 9.985,49
025701826	630770	Salinas	MG	Pavimentação de vias urbanas	03-jul-08	30-set-11	R\$ 638.650,00	R\$ 138.298,35
025702519	641604	Santo Antonio Do Jacinto	MG	Pavimentação de vias públicas	31-dez-08	29-mar-11	R\$ 245.850,00	R\$ 7.603,60
025702737	638585	Sao Felix De Minas	MG	Construção de ponte no município de sao felix de minas	16-dez-08	30-abr-11	R\$ 98.200,00	R\$ 3.037,11

025702841	634192	Sao Francisco De Paula	MG	Pavimentação em paralelepípedo	19-set-08	31-dez-11	R\$ 196.400,00	R\$ 26.616,07
025704330	638586	Amambai	MS	Pavimentação asfáltica em tsd(6.998,14m2),1.738,34m meio fio e sarjetas e rampas de acesso a deficientes	16-dez-08	30-mai-11	R\$ 245.850,00	R\$ 19.916,27
025704882	651949	Bela Vista	MS	Pavimentação asfáltica e drenagem de águas pluviais na rua Mario Van Den Bosch e adjacentes	13-abr-09	30-out-11	R\$ 295.300,00	R\$ 30.841,21
025705149	650338	Coxim	MS	Execução de 3589,32m² pavimento asfáltico; 1218m guias e sarjetas e 249m galerias - município de Coxim MS	31-dez-08	30-nov-11	R\$ 295.300,00	R\$ 30.000,00
025706497	646132	Sete Quedas	MS	Pavimentação asfáltica em diversas ruas do município de Sete Quedas/MS	30-dez-08	31-mai-11	R\$ 245.850,00	R\$ 7.603,61
025707307	641607	Ananindeua	PA	Drenagem e pavimentação de vias urbanas no município de Ananindeua/PA - ruas do Içuí, Nova Esperança e 28 de Agosto.	30-dez-08	15-ago-11	R\$ 3.954.600,00	R\$ 802.118,74
025709129	635436	Caraubas	PB	Implantação ou Melhoria de Obras de Infra-estrutura Urbana - Ações de Infra-estrutura Urbana em Municípios - Estado da Paraíba	17-nov-08	17-nov-11	R\$ 142.005,00	R\$ 4.391,91
025710479	635170	Riacho De Santo Antonio	PB	Implantação ou Melhoria de Obras de Infra-estrutura Urbana - Ações de Infra-estrutura Urbana em Municípios - Estado da Paraíba	11-nov-08	11-nov-11	R\$ 142.005,00	R\$ 4.400,00
025711726	634980	Monsenhor Hipolito	PI	Pavimentação de vias públicas (4.536m²)	28-out-08	30-abr-11	R\$ 146.950,00	R\$ 4.545,00
025712418	636990	Assaí	PR	Execução de recape asfáltico e galerias de águas pluviais em ruas do município de Assaí-PR	27-nov-08	30-mai-11	R\$ 98.200,00	R\$ 4.537,11
025713329	631265	Castro	PR	Pavimentação em canteiro em diversas ruas do Vila Arapongas em Castro/PR	12-ago-08	30-set-11	R\$ 443.650,00	R\$ 254.775,49
025713985	641222	Kalore	PR	Recapamento asfáltico sobre pedras irregulares da Av. José Rodrigues da Silva (distrito de Jussara)	26-dez-08	30-jun-11	R\$ 98.200,00	R\$ 6.074,92
025714126	636097	Uraí	PR	Pavimentação e drenagem nas ruas da Vila Pirianito	20-nov-08	31-jan-11	R\$ 98.200,00	R\$ 33.583,70
025714678	646134	Bom Jardim	RJ	Ações de infra-estrutura urbana: recuperação de passeio, ampliação de ponte e construção de escadaria.	12-dez-08	12-mai-11	R\$ 295.300,00	R\$ 10.062,90
025716515	635719	Sumidouro	RJ	Ações de infra-estrutura urbana - drenagem e pavimentação de ruas no município.	14-nov-08	14-jan-12	R\$ 295.300,00	R\$ 9.150,00
025717759	643784	Jardim De Piranhas	RN	Pavimentação e drenagem de diversas ruas no município de Jardim de Piranhas/RN	02-set-08	20-jun-11	R\$ 137.060,00	R\$ 8.673,73
025717977	628870	Lucrecia	RN	Pavimentação e drenagem de diversas ruas do município de Lucrecia/RN	09-jul-08	10-ago-11	R\$ 137.060,00	R\$ 4.340,00
025718222	636986	Passa E Fica	RN	Drenagem e pavimentação de diversas ruas no município de Passa e Fica/RN	11-dez-08	10-ago-11	R\$ 142.005,00	R\$ 7.345,00
025718336	629549	Pedro Avelino	RN	Pavimentação e drenagem de diversas ruas do município de Pedro Avelino/RN	22-jul-08	20-mar-11	R\$ 137.060,00	R\$ 9.757,53

025719133	636978	Sao Miguel De Touros	RN	Pavimentação de diversas ruas no município de sao miguel detouros/rn	01-dez-08	10-jun-11	R\$ 137.060,00	R\$ 4.238,96
025719247	636977	Sao Pedro	RN	Pavimentação e drenagem de diversas ruas do município de saopedro/rn	11-dez-08	20-mai-11	R\$ 137.060,00	R\$ 4.238,97
025719352	653143	Sao Rafael	RN	Pavimentação e drenagem das ruas serra branca e costa e silva no município de sao rafael/rn	17-dez-08	30-jul-11	R\$ 137.060,00	R\$ 4.340,00
025723115	628837	Balneario Arroio Do Silva	SC	Pavimentação asfáltica da av. Santa catarina silva	09-jul-08	09-jul-11	R\$ 295.300,00	R\$ 9.700,00
025723999	631844	Braco Do Norte	SC	Pavimentação e drenagem da rua newton de andrade colaco	31-jul-08	29-jun-11	R\$ 127.170,00	R\$ 15.105,89
025724026	630059	Cacador	SC	Paviment.asfáltica ruas e.padilha,a.zarur,j.maria,a.goncalves,j.s.trindade,d.p.machado,l.k.pivato,j.wisniewski e a.zanat	16-jul-08	16-dez-11	R\$ 592.000,00	R\$ 112.924,80
025724578	630060	Cerro Negro	SC	Pavimentação na rua neri simao delfes	23-jul-08	14-jul-11	R\$ 98.200,00	R\$ 3.037,11
025724809	630061	Formosa Do Sul	SC	Pavimentação asfáltica nas ruas luiz cella e guerino somavilla	29-jul-08	31-dez-11	R\$ 98.200,00	R\$ 8.721,92
025725836	648243	Indaial	SC	Pav dren rua uberaba trecho 2	31-dez-08	30-dez-11	R\$ 98.200,00	R\$ 34.855,90
025726300	643776	Laguna	SC	Recuperação asfáltica da rua almirante lamego	11-set-08	04-abr-11	R\$ 127.170,00	R\$ 160.210,19
025726633	630066	Luiz Alves	SC	Drenagem pluvial e pavimentação da rua erich gielow	28-jul-08	30-jun-11	R\$ 98.200,00	R\$ 26.068,41
025726852	629537	Monte Carlo	SC	Pavimentação com pedras irregulares e drenagem pluvial em parte da rua domingos rigo	28-jul-08	27-dez-11	R\$ 98.200,00	R\$ 53.117,27
025728340	636086	Sao Francisco Do Sul	SC	Obras de pavimentação na rua aldo possamai / bairro acarai	20-nov-08	30-mar-11	R\$ 98.200,00	R\$ 19.640,00
025728560	652620	Sao Joaquim	SC	Pavimentação rua lourenco nascifico e passeio prudente candido	19-set-08	31-dez-11	R\$ 186.510,00	R\$ 14.165,78
025728788	628838	Sao Lourenco Do Oeste	SC	Pavimentação com pedras irregulares da rua lauro muller	15-jul-08	31-dez-11	R\$ 98.200,00	R\$ 18.583,32
025728905	629541	Sao Martinho	SC	Pavimentação e drenagem pluvial na av frederico schumacher	23-jul-08	31-dez-11	R\$ 146.950,00	R\$ 6.609,87
025731076	648244	Altinopolis	SP	Pavimentação com blocos de concreto sestava no bairro ulisses guimaraes	31-dez-08	29-abr-11	R\$ 98.200,00	R\$ 3.359,15
025731180	648245	Altinopolis	SP	Implantação ou Melhoria de Obras de Infra-estrutura Urbana - Ações de Infra-estrutura Urbana em Municípios - Estado de S	31-dez-08	29-abr-11	R\$ 98.200,00	R\$ 3.450,00
025733015	641579	Borborema	SP	Pavimentação	30-dez-08	20-jul-11	R\$ 98.200,00	R\$ 3.495,23
025733452	631848	Ilhabela	SP	Implantação ou Melhoria de Obras de Infra-estrutura Urbana - AÇÕES DE INFRA-ESTRUTURA URBANA EM MUNICÍPIOS - ILHABELA/SP	26-jun-08	21-jun-11	R\$ 196.400,00	R\$ 77.308,96

025736197	630078	Morungaba	SP	Implantação ou Melhoria de Obras de Infra-estrutura Urbana - Ações de Infra-estrutura Urbana em Municípios - Estado de S	13-jun-08	03-ago-11	R\$ 98.200,00	R\$ 3.720,00
025736200	634444	Natividade Da Serra	SP	Implantação ou Melhoria de Obras de Infra-estrutura Urbana - Ações de Infra-estrutura Urbana em Municípios - Estado de S	16-out-08	14-abr-11	R\$ 98.200,00	R\$ 11.800,00
025737559	643779	Porangaba	SP	Pavimentação asfáltica	08-set-08	30-set-11	R\$ 245.850,00	R\$ 10.488,23
025738574	632677	Sao Luis Do Paraitinga	SP	Implant ou melhoria obras de infra-estrutura urbana -ações infra-estrut urb munic - est sp - sao luiz do paraitinga/sp	26-jun-08	20-ago-11	R\$ 122.225,00	R\$ 3.770,40
025739599	634182	Tiete	SP	Pavimentação asfáltica - loteamento terras de sao roque	14-out-08	11-abr-11	R\$ 99.972,50	R\$ 72.787,52
025739602	630082	Tuiuti	SP	Implantação ou Melhoria de Obras de Infra-estrutura Urbana - Ações de Infra-estrutura Urbana em Municípios - Estado de S	30-jun-08	26-set-11	R\$ 98.200,00	R\$ 6.151,08
025740397	627167	Augustinopolis	TO	Pavimentação em bloquetes	23-jun-08	23-jun-11	R\$ 98.200,00	R\$ 25.079,05
025741425	633375	Sao Bento Do Tocantins	TO	Pavimentação asfáltica com drenagem superficial	02-set-08	02-set-11	R\$ 98.200,00	R\$ 3.037,11
025741644	629548	Sitio Novo Do Tocantins	TO	Pavimentação asfáltica com meio fio e sarjeta	26-jun-08	26-nov-11	R\$ 98.200,00	R\$ 4.857,04
025741759	629903	Wanderlandia	TO	Pavimentação em bloquete	16-jul-08	16-jul-11	R\$ 98.200,00	R\$ 9.871,85
025743029	641585	Curionopolis	PA	Obras de infra-estrutura urbana no município de curionopolis/pa	31-dez-08	30-jun-11	R\$ 196.400,00	R\$ 21.823,00
025757359	652891	Sao Jose Do Egito	PE	Implantação do sistema viario, em pavimentação em praralele-pipedos graniticos.	19-nov-08	30-nov-11	R\$ 493.100,00	R\$ 40.222,82
025759285	646095	Dias D'avila	BA	Pavimentação em paralelepipedo e drenagem pluvial de ruas no bairro parque petropolis.	31-dez-08	04-mai-11	R\$ 760.130,00	R\$ 76.013,00
025759954	650337	Potiretama	CE	Pavimentação	05-fev-09	30-out-11	R\$ 98.200,00	R\$ 3.040,00
025760201	628826	Tejucooca	CE	Pavimentação	02-jul-08	30-jun-11	R\$ 98.200,00	R\$ 5.485,65
025760971	634180	Rio Novo Do Sul	ES	Pavimentação e drenagem de ruas no município de rio novo do sul	23-set-08	30-mar-12	R\$ 146.950,00	R\$ 4.544,84
025764064	636083	Sao Geraldo	MG	Execucao de pavimentação poliedrica e de meio fio em diversobairros	25-nov-08	30-abr-11	R\$ 295.300,00	R\$ 6.927,36
025767582	631245	Rorainopolis	RR	Construção de passeio publico em avenidas do município de rorainopolis	31-jul-08	21-mai-11	R\$ 740.350,00	R\$ 22.876,82
025767813	643770	Barra Funda	RS	Implantação ou Melhoria de Obras de Infra-estrutura Urbana - Ações de Infra-estrutura Urbana em Municípios - Estado do R	18-ago-08	30-jun-11	R\$ 98.200,00	R\$ 22.865,00

025767927	633361	Cacapava Do Sul	RS	Implantação ou Melhoria de Obras de Infra-estrutura Urbana - Ações de Infra-estrutura Urbana em Municípios - Estado do R	09-set-08	30-ago-11	R\$ 98.200,00	R\$ 24.550,40
025768388	650722	Cidreira	RS	Implantação ou Melhoria de Obras de Infra-estrutura Urbana - Ações de Infra-estrutura Urbana em Municípios - Estado do R	31-dez-08	30-dez-11	R\$ 98.200,00	R\$ 43.356,46
025769302	628824	Ibiruba	RS	Implantação ou Melhoria de Obras de Infra-estrutura Urbana - Ações de Infra-estrutura Urbana em Municípios - Estado do R	01-jul-08	30-ago-11	R\$ 98.200,00	R\$ 15.622,85
025770215	633362	Novo Cabrais	RS	Pavimentação com blocos de concreto, sinalização e obra viarias	08-set-08	31-jul-11	R\$ 98.200,00	R\$ 9.814,50
025771012	635337	Rio Dos Indios	RS	Implantação ou Melhoria de Obras de Infra-estrutura Urbana - Ações de Infra-estrutura Urbana em Municípios - Estado do R	23-set-08	31-ago-11	R\$ 98.200,00	R\$ 14.836,01
025771126	628294	Rio Pardo	RS	Pavimentação com pedras regulares e sinalização vertical de de via publica	04-jul-08	12-fev-12	R\$ 98.200,00	R\$ 28.328,03
025771230	632666	Rosario Do Sul	RS	Pavimentação com pedras irregulares, drenagem e obras viarias	22-ago-08	30-jun-11	R\$ 98.200,00	R\$ 39.766,06
025773053	630046	Aguas De Chapeco	SC	Pavimentação regularização asfáltica ruas salete canepile e ararangua	31-jul-08	31-dez-11	R\$ 98.200,00	R\$ 113.441,41
025773271	630048	Aguas Mornas	SC	PAVIMENTAÇÃO E DRENAGEM DE TRECHO DA RUA SAO SEBASTIAO (ESTACA OPP à 12).	28-jul-08	03-jun-11	R\$ 98.200,00	R\$ 22.641,32
025773385	628825	Alfredo Wagner	SC	Drenagem e pavimentação em lajotas das ruas "d" e "e" e parte da rua "c", e trecho da rua sao joao.	25-jun-08	01-jan-12	R\$ 146.950,00	R\$ 10.297,30
025775004	630018	Cerro Negro	SC	Pavimentação na rua jose vitorino da silva	23-jul-08	14-jul-11	R\$ 98.200,00	R\$ 14.238,64
025776799	630025	Joacaba	SC	Pavimentação asfáltica na rua dolvilio balan	30-jul-08	30-dez-11	R\$ 146.950,00	R\$ 31.976,06
025778957	630030	Presidente Getulio	SC	Pavimentação e drenagem da rua arthur geiser	29-jul-08	30-dez-11	R\$ 146.950,00	R\$ 6.651,08
025781244	630753	Zortea	SC	Pavimentação rua jose retori, angelin pelissari e antonio lopes	23-jul-08	31-dez-11	R\$ 98.200,00	R\$ 3.025,76
025781463	630035	Areias	SP	Implantação ou Melhoria de Obras de Infra-estrutura Urbana - Ações de Infra-estrutura Urbana em Municípios - Estado de S	25-jun-08	30-jun-11	R\$ 98.200,00	R\$ 10.127,07
025782710	630039	Jaboticabal	SP	Construção da ponte na rua ana ramos de carvalho sobre o correjo cerradinho	02-jul-08	27-jun-11	R\$ 245.850,00	R\$ 87.746,40
025782824	631831	Lavrinhas	SP	Implantação ou Melhoria de Obras de Infra-estrutura Urbana - Ações de Infra-estrutura Urbana em Municípios - Estado de S	30-jul-08	30-jul-11	R\$ 146.950,00	R\$ 3.984,96
025785018	641194	Sao Sebastiao Do Tocantins	TO	Pavimentação em bloquete	30-dez-08	30-dez-11	R\$ 196.400,00	R\$ 25.600,00

025785236	629901	Wanderlandia	TO	Pavimentação em bloquete	16-jul-08	16-jul-11	R\$ 98.200,00	R\$ 9.825,41
025786702	636075	Governador Lindenberg	ES	Construção de ponte no setor urbano	17-nov-08	30-mar-12	R\$ 146.950,00	R\$ 12.447,65
025787277	628816	Piumhi	MG	Pavimentação de vias	09-jul-08	30-abr-11	R\$ 394.200,00	R\$ 129.197,30
025788857	636045	Itarema	CE	Pavimentação	06-nov-08	30-jul-11	R\$ 453.540,00	R\$ 23.961,24
025790129	628818	Floresta	PR	Implantação ou Melhoria de Obras de Infra-estrutura Urbana -IMPLANTAÇÃO DE GALERIAS DE AGUAS FLUVIAIS	02-jul-08	30-abr-11	R\$ 98.200,00	R\$ 3.276,98
025790233	628817	Floresta	PR	Implantação ou Melhoria de Obras de Infra-estrutura Urbana - Ações de Infra-estrutura Urbana em Municípios - Estado do P	02-jul-08	30-mai-11	R\$ 98.200,00	R\$ 3.037,11
025790347	641195	Indianopolis	PR	O - pavimentação asfáltica em pmf, nas ruas oiapoc e guarani.	31-dez-08	30-jun-11	R\$ 117.280,00	R\$ 4.792,00
025790902	631822	Mandaguari	PR	Implantação ou Melhoria de Obras de Infra-estrutura Urbana - Ações de Infra-estrutura Urbana em Municípios - Estado do P	01-jul-08	30-jun-11	R\$ 98.200,00	R\$ 18.075,50
025791030	631820	Mandaguari	PR	Implantação ou Melhoria de Obras de Infra-estrutura Urbana - Ações de Infra-estrutura Urbana em Municípios - Estado do P	01-jul-08	30-jun-11	R\$ 98.200,00	R\$ 19.264,13
025791144	631821	Maringa	PR	Drenagem de galerias pluviais e pavimentação asfáltica	01-jul-08	30-jul-11	R\$ 690.900,00	R\$ 172.725,00
025791259	628819	Paranacity	PR	O - implantação de calcadas nas avenidas eid e brasil	30-jun-08	30-jun-11	R\$ 117.280,00	R\$ 4.681,08
025791582	628820	Santa Cruz De Monte Castelo	PR	O - recapeamento asfáltico em tst	27-jun-08	30-jun-11	R\$ 98.200,00	R\$ 9.344,68
025792506	634166	Antonio Carlos	SC	Pavimentação asfáltica, drenagem pluvial e sinalização viária da rua sao francisco de assis(estaca o ate 10+10m)-guiomar	15-set-08	15-mai-11	R\$ 102.445,00	R\$ 4.816,50
025792610	630008	Aurora	SC	Drenagem pluvial e pavimentação da rua maria ione muller	30-jul-08	31-jul-11	R\$ 102.445,00	R\$ 34.944,00
025793416	629525	Guaramirim	SC	Pavimentação da rua isolmiro joao correa - c/ lajota	23-jul-08	30-jun-11	R\$ 102.445,00	R\$ 128.618,55
025794213	631823	Orleans	SC	Pavimentação da rua rui barbosa e rua luiz verani cascaes	01-ago-08	10-nov-11	R\$ 107.390,00	R\$ 38.744,52
025795136	651947	Sao Joaquim	SC	Paviment ruas antonio l sampaio viana e felicissimo sobrinho	19-set-08	31-dez-11	R\$ 102.445,00	R\$ 25.428,86
025795355	629520	Sao Martinho	SC	Pavimentação e drenagem pluvial na av frederico schumacher	23-jul-08	31-dez-11	R\$ 102.445,00	R\$ 3.543,73
025804806	639455	Cha Grande	PE	Pavimentação DE VIAS URBANAS	19-dez-08	30-nov-11	R\$ 137.060,00	R\$ 4.183,55

025805165	653058	Iguaraci	PE	Implantação ou Melhoria de Obras de Infra-estrutura Urbana - Ações de Infra-estrutura Urbana em Municípios - Estado de P	19-nov-08	30-nov-11	R\$ 137.060,00	R\$ 4.168,00
025806294	651363	Sao Jose Do Belmonte	PE	Pavimentação	10-dez-08	30-nov-11	R\$ 137.060,00	R\$ 7.742,90
025806307	653059	Sao Jose Do Egito	PE	Implantação ou Melhoria de Obras de Infra-estrutura Urbana - Ações de Infra-estrutura Urbana em Municípios - Estado de P	19-nov-08	30-nov-11	R\$ 196.400,00	R\$ 65.882,48
025806526	630739	Serrita	PE	Construção de calcamento em paralelepípedo granítico em diversas ruas .	22-jul-08	30-nov-12	R\$ 137.060,00	R\$ 12.583,09
025806744	641181	Venturosa	PE	Pavimentação com paralelepípedos graníticos	30-dez-08	30-nov-11	R\$ 137.060,00	R\$ 4.228,35
025807436	636969	Novo Itacolomi	PR	Recapeamento asfáltico	08-dez-08	31-mar-11	R\$ 98.200,00	R\$ 4.718,90
025807541	630540	Palmeira	PR	Implantação ou Melhoria de Obras de Infra-estrutura Urbana - Ações de Infra-estrutura Urbana em Municípios - Estado do P	30-jul-08	31-mar-11	R\$ 493.100,00	R\$ 15.251,00
025808129	634631	Bananal	SP	Implantação ou Melhoria de Obras de Infra-estrutura Urbana - Ações de Infra-estrutura Urbana em Municípios - Estado de S	10-out-08	07-out-11	R\$ 98.200,00	R\$ 6.434,77
025808567	633353	Campos Do Jordao	SP	Implantação ou Melhoria de Obras de Infra-estrutura Urbana - Ações de Infra-estrutura Urbana em Municípios - Estado de S	15-set-08	15-set-11	R\$ 196.400,00	R\$ 6.021,94
025809709	634442	Natividade Da Serra	SP	Implantação ou Melhoria de Obras de Infra-estrutura Urbana - Ações de Infra-estrutura Urbana em Municípios - Estado de S	16-out-08	14-abr-11	R\$ 98.200,00	R\$ 15.300,00
025810276	653013	Palmares Paulista	SP	Recapeamento asfáltico em diversas ruas da cidade.	11-nov-08	20-abr-12	R\$ 98.200,00	R\$ 16.124,60
025810494	641551	Penapolis	SP	Implantação ou Melhoria de Obras de Infra-estrutura Urbana - Ações de Infra-estrutura Urbana em Municípios - Estado de S	31-dez-08	05-fev-12	R\$ 98.200,00	R\$ 24.550,00
025811637	629985	Taruma	SP	Implantação ou melhoria de obras de infra-estrutura urbana /recapeamento asfáltico	30-jul-08	05-jan-12	R\$ 98.200,00	R\$ 56.329,11
025811856	629987	Turmalina	SP	Execução de pavimentação, guias e sarjetas nas ruas a, b, c, d e f do loteamentos turmalina 1.	25-jul-08	20-jun-11	R\$ 98.200,00	R\$ 3.800,00
025812985	646052	Porto Xavier	RS	Implantação ou Melhoria de Obras de Infra-estrutura Urbana - Ações de Infra-estrutura Urbana em Municípios - Estado do R	20-nov-08	30-dez-11	R\$ 98.200,00	R\$ 20.973,79
025813012	628278	Santa Maria	RS	Implantação ou Melhoria de Obras de Infra-estrutura Urbana - Ações de Infra-estrutura Urbana em Municípios - Estado do R	30-jun-08	30-mar-11	R\$ 2.471.100,00	R\$ 511.778,13
025814474	630535	Araguacema	TO	Execução de passeio em concreto (calçadas)	01-jul-08	01-jul-	R\$	R\$

						11	295.300,00	9.132,99
025814589	630536	Barrolandia	TO	Implantação ou Melhoria de Obras de Infra-estrutura Urbana - Ações de Infra-estrutura Urbana em Municípios - Estado de T	02-jul-08	02-jul-11	R\$ 394.200,00	R\$ 12.191,75
025814924	653057	Dois Irmaos Do Tocantins	TO	Recapeamento asfáltico	12-dez-08	12-dez-11	R\$ 245.850,00	R\$ 7.603,61
025815179	630538	Guarai	TO	Pavimentação asfáltica e drenagem	26-jun-08	23-dez-11	R\$ 394.200,00	R\$ 20.217,10
025816080	633350	Cacapava Do Sul	RS	Implantação ou Melhoria de Obras de Infra-estrutura Urbana - Ações de Infra-estrutura Urbana em Municípios - Estado do R	09-set-08	30-ago-11	R\$ 98.200,00	R\$ 24.600,00
025821641	641184	Bonito	BA	Pavimentação com revestimento em paralelepípedo na av utingae rua dom matias no município de bonito	02-dez-08	05-mar-12	R\$ 295.300,00	R\$ 10.968,61
025821756	652889	Brumado	BA	Pavimentação de diversas ruas do bairro santa tereza no município de brumado.	23-jun-09	31-mar-11	R\$ 493.100,00	R\$ 80.006,29
025822553	628282	Mairi	BA	Implantação ou Melhoria de Obras de Infra-estrutura Urbana - Ações de Infra-estrutura Urbana em Municípios - Estado da B	01-jul-08	05-nov-11	R\$ 98.200,00	R\$ 3.037,12
025823130	628283	Valente	BA	Implantação ou Melhoria de Obras de Infra-estrutura Urbana - Ações de Infra-estrutura Urbana em Municípios - Estado da B	01-jul-08	05-nov-11	R\$ 295.300,00	R\$ 14.700,00
025826107	629989	Pirapemas	MA	Pavimentação de vias urbanas	11-jul-08	29-jul-11	R\$ 394.200,00	R\$ 12.191,75
025827018	636074	Acucena	MG	Pavimentação de vias publicas	27-nov-08	30-out-11	R\$ 196.400,00	R\$ 6.074,25
025827560	631236	Naque	MG	Pavimentação de vias publicas	11-ago-08	30-mar-11	R\$ 196.400,00	R\$ 25.960,45
025828252	648000	Breves	PA	Obras de infra estrutura urbana em municípios - estado do para	04-dez-08	30-jun-11	R\$ 1.482.100,00	R\$ 78.006,00
025829277	636575	Arcoverde	PE	Pavimentação de ruas na zona urbana do município de arcover-de	04-dez-08	30-nov-11	R\$ 295.300,00	R\$ 16.816,91
025829945	651364	Macaparana	PE	Pavimentação em diversas ruas	26-nov-08	08-out-11	R\$ 137.060,00	R\$ 5.500,71
025830744	634632	Cantagalo	PR	Pavimentação em pedra irregular, com galerias de aguas pluviais, calcadas e urbanização	24-out-08	18-mai-11	R\$ 196.400,00	R\$ 6.512,42
025830859	641564	Castro	PR	Recapeamento asfáltico em cbruq na av. Presidente kennedy e rgeneral de abreu com recuperação de meio-fio e paisagismo.	31-dez-08	31-mar-11	R\$ 394.200,00	R\$ 80.192,48
025831322	636970	Itambaraca	PR	Implantação ou Melhoria de Obras de Infra-estrutura Urbana - Ações de Infra-estrutura Urbana em Municípios - Estado do P	28-nov-08	30-jul-11	R\$ 98.200,00	R\$ 28.060,40

025832129	630546	Paula Freitas	PR	Implantação ou Melhoria de Obras de Infra-estrutura Urbana - Ações de Infra-estrutura Urbana em Municípios - Estado do P	01-ago-08	30-mar-12	R\$ 196.400,00	R\$ 6.075,45
025832567	641565	Sao Pedro Do Parana	PR	Pavimentação e recapeamento	31-dez-08	30-jun-11	R\$ 295.300,00	R\$ 19.318,04
025833363	641566	Indaial	SC	Pav/dren rua maringa trecho 1	31-dez-08	30-dez-11	R\$ 171.675,00	R\$ 15.192,84
025833582	629992	Luiz Alves	SC	Drenagem pluvial e pavimentação da rua jose kraisch	28-jul-08	30-jun-11	R\$ 98.200,00	R\$ 44.924,18
025833709	628284	Penha	SC	Pavimentação com lajotas/drenagem pluvial e sinalização ver-tical da rua florianopolis	26-jun-08	30-dez-11	R\$ 98.200,00	R\$ 4.309,79
025834056	629517	Rio Do Oeste	SC	Dren e pav ruas querino pessatti e natal mondini	22-jul-08	30-jul-11	R\$ 98.200,00	R\$ 2.916,52
025834724	629995	Fernandopolis	SP	Execucao de pavimentação asfaltica, guias e sarjetas em va -rias ruas do município.	26-jun-08	20-nov-11	R\$ 146.950,00	R\$ 29.244,98
025836559	633358	Sao Joao Do Pau D'alho	SP	Implantação/melhoria obras de infra estrut. Urbana-ações infra estrut.urbana em municípios/estado sp/recapamento	08-set-08	05-out-11	R\$ 98.200,00	R\$ 42.036,63
025838370	634635	Canapolis	MG	Construção de 5600m2 de passeios publicos em concreto sarra-feado e desempenado - localizados em diversos bairros	23-set-08	30-abr-11	R\$ 98.200,00	R\$ 40.281,87
025839177	634165	Itumirim	MG	Pavimentação de vias	24-set-08	30-jun-11	R\$ 98.200,00	R\$ 16.969,55
025839408	635163	Sao Domingos Do Prata	MG	Pavimentação de vias publicas	12-nov-08	30-abr-11	R\$ 196.400,00	R\$ 6.074,23
025839513	631816	Sao Tomas De Aquino	MG	Pavimentação de vias	22-ago-08	30-mai-11	R\$ 98.200,00	R\$ 12.811,23
025865902	630108	Mongagua	SP	Implantação ou Melhoria de Obras de Infra-estrutura Urbana - Ações de Infra-estrutura Urbana em Municípios - Estado de S	05-ago-08	30-dez-11	R\$ 146.950,00	R\$ 7.196,79
025867838	628874	Caicara Do Rio Do Vento	RN	Pavimentação de diversas ruas no município de caicara do riodos ventos	09-jul-08	10-jun-11	R\$ 107.390,00	R\$ 3.500,00
025868071	636987	Ielmo Marinho	RN	Pavimentação de diversas ruas no município de ielmo marinho- rn	03-dez-08	10-ago-11	R\$ 216.180,00	R\$ 10.318,25
025868749	636402	Sao Goncalo Do Amarante	RN	Pavimentação de diversas ruas no município de sao goncalo do amarante/rn	11-nov-08	20-dez-11	R\$ 295.300,00	R\$ 29.136,63
025869213	652628	Alvares Florence	SP	Execucao de 5.395,50 m2 de recapeamento asfaltico em ruas domunicípio de alv. Florence e distrito de boa vista andradas.	18-set-08	19-fev-11	R\$ 98.200,00	R\$ 18.001,02
025869651	641224	Glicerio	SP	Implant ou melh de obras de infra-estrut urb-ações de infra-estrut urb em munic-estado sp-reapamento asfaltico	23-dez-08	05-mai-11	R\$ 98.200,00	R\$ 13.156,26

025896281	630251	Herculandia	SP	Implantação OU MELHORIA DE OBRAS DE INFRA-ESTRUTURA URBANA /PAVIMENTAÇÃO ASFALTICA, GUIAS E SARJETAS	29-jul-08	05-jul-11	R\$ 98.200,00	R\$ 22.898,37
025897975	650926	Gloria De Dourados	MS	Execucao de paviment asfaltica em cmbuq; guias e sarjetas diversas ruas = município de gloria de dourados ms	30-dez-08	30-mai-11	R\$ 245.850,00	R\$ 101.746,83
025899245	630810	Santo Antonio	RN	Pavimentação e drenagem de diversas ruas do município de santo antonio/rn	17-jul-08	20-dez-11	R\$ 146.950,00	R\$ 4.650,00
025899914	631313	Santa Rosa	RS	Implantação ou Melhoria de Obras de Infra-estrutura Urbana - Ações de Infra-estrutura Urbana em Municípios - Estado do R	16-jul-08	30-abr-11	R\$ 196.400,00	R\$ 185.763,26
025900404	641282	Quebrangulo	AL	Execucao de pavimentação em paralelo em diversas ruas de quebrangulo/al	30-dez-08	12-jun-11	R\$ 146.950,00	R\$ 4.544,84
025901201	636124	Rolandia	PR	Implantação ou Melhoria de Obras de Infra-estrutura Urbana - Ações de Infra-estrutura Urbana em Municípios - Estado do P	21-nov-08	31-jul-11	R\$ 146.950,00	R\$ 65.954,95
026010655	631901	Maringa	PR	Recapeamento asfaltico	01-jul-08	30-jul-11	R\$ 1.185.400,00	R\$ 291.565,02
026011232	628394	Miguel Calmon	BA	Implantação ou Melhoria de Obras de Infra-estrutura Urbana - Ações de Infra-estrutura Urbana em Municípios - Estado da B	30-jun-08	05-mar-12	R\$ 196.400,00	R\$ 12.012,60
026013169	630821	Itaporanga	SP	Execucao de guias e sarjetas e execucao de pavimentação asfaltica, nas diversas ruas do bairro parque das nações	16-jul-08	30-jul-11	R\$ 98.200,00	R\$ 32.690,53
026013837	630822	Ribeirao Branco	SP	Pavimentação de vias urbanas, com lajota sextavada de concreto	02-jul-08	30-jun-11	R\$ 146.950,00	R\$ 29.655,42
026041598	641666	Bilac	SP	Implant./melhoria obras infra-estrut.urb-ações infra estrut.urbana em municíp-estado de sp/ recapeamento	31-dez-08	05-ago-11	R\$ 98.200,00	R\$ 3.120,00
026042626	637386	Jardinopolis	SP	Pavimentação asfaltica	16-dez-08	09-abr-11	R\$ 98.200,00	R\$ 13.343,49
026042730	628940	Junqueiropolis	SP	Implantação OU MELHORIA DE OBRAS DE INFRA-ESTRUTURA URBANA /PAVIMENTAÇÃO ASFALTICA, GUIAS E SARJETAS.	02-jul-08	05-mai-11	R\$ 98.200,00	R\$ 16.370,65
026043087	630576	Pacaembu	SP	Implantação OU MELHORIA DE OBRAS DE INFRA-ESTRUTURA URBANA /PAVIMENTAÇÃO ASFALTICA, GUIAS E SARJETAS	04-ago-08	05-ago-11	R\$ 98.200,00	R\$ 4.456,50
026043204	634238	Pindorama	SP	Pavimentação asfaltica das ruas manoel ribeiro simoes e aristides trida no bairro jd das palmeiras em pindorama.	02-set-08	17-jul-11	R\$ 98.200,00	R\$ 14.918,57
026044229	635728	Ubarana	SP	Recapeamento asfaltico nas ruas: jose c. Goncalves, plinio avelino, gabriel silva, barros, joao rodrigues e sao paulo.	11-nov-08	29-jun-11	R\$ 98.200,00	R\$ 26.119,09

026054890	651544	Sao Miguel Do Araguaia	GO	Implantação ou Melhoria de Obras de Infra-estrutura Urbana - Ações de Infra-estrutura Urbana em Municípios - Estado de G	08-ago-08	31-ago-11	R\$ 245.850,00	R\$ 24.585,00
026055826	637387	Alagoa Nova	PB	Implantação ou Melhoria de Obras de Infra-estrutura Urbana - Ações de Infra-estrutura Urbana em Municípios - Estado da P	17-dez-08	17-dez-11	R\$ 171.675,00	R\$ 5.309,54
026057429	636580	Luiziana	PR	Pavimentação asfáltica	28-nov-08	30-mai-11	R\$ 295.300,00	R\$ 9.133,61
026057534	643816	Paranagua	PR	Implantação ou Melhoria de Obras de Infra-estrutura Urbana - Ações de Infra-estrutura Urbana em Municípios - Estado do P	08-ago-08	28-fev-12	R\$ 690.900,00	R\$ 172.725,00
026058112	630269	Mairipora	SP	Implantação ou Melhoria de Obras de Infra-estrutura Urbana - Ações de Infra-estrutura Urbana em Municípios - Estado de S	30-jun-08	29-mar-11	R\$ 196.400,00	R\$ 75.446,47
026058550	641294	Barro Alto	BA	Pavimentação em paralelepípedo em diversas ruas do município de barro alto	12-dez-08	05-abr-11	R\$ 987.600,00	R\$ 40.500,00
026060040	643819	Santa Tereza Do Oeste	PR	Pavimentação com pedras irregulares e meio fio	28-ago-08	28-jun-11	R\$ 107.390,00	R\$ 44.136,86
026060269	641678	Terra Rica	PR	O - pavimentação e drenagem urbana	31-dez-08	30-jun-11	R\$ 166.730,00	R\$ 17.911,34
026186129	634668	Indiara	GO	Execucao de calçadas	26-set-08	30-set-11	R\$ 146.950,00	R\$ 4.545,00
026186452	637006	Minacu	GO	Execucao de pavimentação	11-dez-08	30-dez-11	R\$ 146.950,00	R\$ 23.081,85
026187144	635179	Cabo De Santo Agostinho	PE	Pavimentação de diversas ruas em locais de baixa renda	29-out-08	30-dez-11	R\$ 6.921.600,00	R\$ 804.373,40
026187582	630585	Tiangua	CE	Pavimentação	04-ago-08	30-nov-11	R\$ 1.185.400,00	R\$ 115.892,85
026187709	641307	Aragarcas	GO	Execucao de pavimentação e meios fios	31-dez-08	31-dez-11	R\$ 196.400,00	R\$ 8.115,73
026191678	629632	Indaiatuba	SP	Implantação ou Melhoria de Obras de Infra-estrutura Urbana - Ações de Infra-estrutura Urbana em Municípios - Estado de S	03-jul-08	27-out-11	R\$ 1.135.950,00	R\$ 200.671,41
026191896	631904	Mairipora	SP	Implantação ou Melhoria de Obras de Infra-estrutura Urbana - Ações de Infra-estrutura Urbana - Mairipora - SP	11-jul-08	30-abr-11	R\$ 117.280,00	R\$ 174.454,50
026191909	631905	Mairipora	SP	Implantação ou Melhoria de Obras de Infra-estrutura Urbana - Ações de Infra-estrutura Urbana - Mairipora - SP	11-jul-08	30-mai-11	R\$ 98.200,00	R\$ 17.882,87
026192706	641685	Arraias	TO	Apoio a Política Nacional de Desenvolvimento Urbano - Infra-estrutura	29-dez-08	29-dez-11	R\$ 196.400,00	R\$ 9.582,38
026194413	629636	Modelo	SC	Apoio a elaboração de plano diretor no município de modelo	24-jul-08	24-dez-11	R\$ 98.200,00	R\$ 3.037,11

026194528	630832	Pinhalzinho	SC	Apoio a elaboração de plano diretor no município de pinhalzinho	18-jul-08	18-dez-11	R\$ 98.200,00	R\$ 3.037,11
026194746	629635	Serra Alta	SC	Apoio a elaboração de plano diretor no município de serra alta	23-jul-08	24-dez-11	R\$ 98.200,00	R\$ 3.037,12
026202620	641302	Bonopolis	GO	Execução de pavimentação asfáltica no município de bonopolis- go	31-dez-08	29-jun-11	R\$ 98.200,00	R\$ 12.836,96
026230830	630578	Imbituba	SC	Pavimentação e drenagem da rua joao de araujo	07-ago-08	31-dez-11	R\$ 98.200,00	R\$ 22.130,38
026231073	637640	Pouso Redondo	SC	Pavimentação e drenagem de varias ruas no município de pouso redondo	18-dez-08	30-jul-11	R\$ 1.778.800,00	R\$ 162.335,63
026231187	634245	Vitor Meireles	SC	Pavimentação asfáltica nas ruas artur rutzen, lindo sardagna, gertrudes howe e germano possamai.	29-set-08	30-set-11	R\$ 493.100,00	R\$ 109.612,79
026420084	634138	Campos Do Jordao	SP	Implantação ou Melhoria de Obras de Infra-estrutura Urbana - ações de Infra-estrutura Urbana em Municípios - Nacional	15-set-08	15-set-11	R\$ 493.100,00	R\$ 14.467,31
026420201	630273	Paraguacu Paulista	SP	Implantação ou melhoria de obras de infra-estrutura urbana /recapeamento asfáltico	29-jul-08	05-abr-11	R\$ 98.200,00	R\$ 5.841,24
026431012	636128	Papagaios	MG	Pavimentação de vias em papagaio/mg	21-nov-08	31-mar-12	R\$ 115.895,40	R\$ 3.528,37
026431564	649028	Braco Do Norte	SC	Pavimentação e drenagem da rua francisco de oliveira souza	27-ago-08	30-jun-11	R\$ 295.300,00	R\$ 51.782,82
026432141	641679	Sideropolis	SC	Pavimentação e drenagem nas ruas maria jose silva, na rua artur kestering, na rua 20 e na rua 21	30-dez-08	31-dez-11	R\$ 98.200,00	R\$ 20.021,10
026496535	641300	Itaberai	GO	Pavimentação e recapeamento asfáltico com drenagem superficial	31-dez-08	30-dez-11	R\$ 799.690,00	R\$ 39.984,50
026497009	634246	Bom Despacho	MG	Pavimentação de vias	22-set-08	31-mar-12	R\$ 146.950,00	R\$ 33.606,78
026498138	630580	Sao Mamede	PB	Implantação ou Melhoria de Obras de Infra-estrutura Urbana - Ações de Infra-estrutura Urbana - São Mamede - PB	04-ago-08	04-ago-11	R\$ 394.200,00	R\$ 12.191,75
026498680	636410	Jandaira	RN	Pavimentação de ruas no município de jandairaa/rn	19-nov-08	10-ago-11	R\$ 117.280,00	R\$ 3.627,22
026498807	629641	Lagoa Salgada	RN	Drenagem e pavimentação de diversas ruas no município de la-goia salgada/rn	25-jul-08	10-nov-11	R\$ 137.060,00	R\$ 4.940,00
026499486	653081	Santa Cruz	RN	Drenagem e pavimentação da rua francisco silvestre da silva - bairro maracuja no município de santa cruz/rn	08-dez-08	10-mar-11	R\$ 98.200,00	R\$ 14.877,87
026499591	643822	Sao Vicente	RN	Pavimentação e drenagem de diversas ruas no município de sao vicente/m	03-set-08	10-mai-11	R\$ 127.170,00	R\$ 7.462,37
026499604	646277	Sitio Novo	RN	Pavimentação e drenagem de diversas ruas no município de sitio novo/rn	13-nov-08	10-mar-11	R\$ 98.200,00	R\$ 3.129,11
026499936	653083	Vera Cruz	RN	Implantação ou melhoria de obras de infra-estrutura urbana - ações de infra-estrutura urbana em vera cruz/m	09-dez-08	20-jun-11	R\$ 107.390,00	R\$ 42.420,55

026500324	650192	Estancia	SE	Pavimentação em paralelepípedo e drenagem superficial em ruas do loteamento nova descoberta e outras, mun.de estancia/se	25-nov-08	30-mai-11	R\$ 196.400,00	R\$ 29.708,09
026500543	650878	Lagarto	SE	Drenagem e pavimentação no bairro liborio - lagarto / se	31-dez-08	30-jan-12	R\$ 443.650,00	R\$ 77.552,73
026503944	641692	Baia Formosa	RN	Pavimentação em paralelepípedo e drenagem da rua ricardina e antonio bento no município de baia formosa/rn	01-dez-08	10-mai-11	R\$ 98.200,00	R\$ 3.037,11
026504073	646283	Coruripe	AL	Pavimentação e implantação do sistema de rede coletora de esgoto/2008/coruripe/al	30-dez-08	14-jun-11	R\$ 2.965.600,00	R\$ 259.400,00
026504187	651271	Laranjal Do Jari	AP	Construção de Ponte Urbana sobre o Rio Jari em Laranjal do Jari - AP - Construção de Ponte Urbana sobre o Rio Jari - Lar	10-set-08	30-dez-11	R\$ 10.877.600,00	R\$ 336.420,62
026511354	636412	Luis Gomes	RN	Pavimentação e drenagem de diversas ruas no município de luis gomes/rn	10-nov-08	30-set-11	R\$ 117.280,00	R\$ 4.104,80
026511573	635731	Riacho Da Cruz	RN	Ampliação do canal de drenagem, construção do bueiro e pavimentação em riacho da cruz/rn	04-nov-08	10-mai-11	R\$ 98.200,00	R\$ 3.037,15
026512483	630833	Itaoca	SP	Pavimentação e construção de galerias em diversas ruas do município	22-jul-08	30-jul-11	R\$ 146.950,00	R\$ 5.006,23
026519211	630531	Sao Pedro Do Iguacu	PR	Perfilamento asfáltico c/ buq s/calçamento poliedrico	21-jul-08	21-mar-11	R\$ 146.950,00	R\$ 4.555,45
026519325	641536	Canguaretama	RN	Drenagem e pavimentação de ruas no município de canguaretama	30-dez-08	20-jun-11	R\$ 137.060,00	R\$ 4.940,00
026540257	631232	Capela	AL	Pavimentação asfáltica sobre paralelepípedo	07-ago-08	30-dez-11	R\$ 196.400,00	R\$ 10.000,00
026540580	653138	Colonia Leopoldina	AL	Pavimentação em paralelepípedo	29-dez-08	29-jun-11	R\$ 196.400,00	R\$ 8.186,22
026541386	648451	Jacare Dos Homens	AL	Pavimentação em paralelo c/ drenagem sup das ruas do conj nova brasil.ia.	30-dez-08	27-ago-11	R\$ 196.400,00	R\$ 19.731,60
026542852	638573	Penedo	AL	Pavimentação de ruas no município de penedo	22-dez-08	22-mar-11	R\$ 394.200,00	R\$ 20.747,37
026544340	650336	Coxim	MS	Execução de 4254,56m de pavimentação asfáltica em tsd, 1224m guias sarjeta, 286m galerias - município de coxim ms	31-dez-08	30-nov-11	R\$ 295.300,00	R\$ 27.200,00
026544674	636397	Mossoro	RN	Capeamento asfáltico com buq sobre pavimentação em diversas ruas no município de mossoro/rn	24-nov-08	20-nov-11	R\$ 3.954.600,00	R\$ 486.128,06
026544905	634793	Barretos	SP	Pavimentação asfáltica (5.500,83m ²), guias e sarjetas (1.953,06m) e sinalização viária em várias ruas do pq res minerva.	14-out-08	20-dez-11	R\$ 146.950,00	R\$ 47.991,28
026545378	636041	Guarapés	SP	Apoio à Política Nacional de Desenvolvimento Urbano - Infra-ESTRUTURA / PAVIMENTAÇÃO ASFÁLTICA	18-nov-08	05-mai-11	R\$ 196.400,00	R\$ 46.307,41

026545482	635432	Herculândia	SP	Apoio à Política Nacional de Desenvolvimento Urbano - Infra-ESTRUTURA / PAVIMENTAÇÃO ASFALTICA, GUIAS E SARJETAS	12-nov-08	05-nov-11	R\$ 98.200,00	R\$ 17.060,90
026546061	643755	Luiziania	SP	Apoio a politica nacional de desenvolvim. Urbano-infra-estrutura-pavimentação, guias sarjetas e recapeamento asfaltico	26-ago-08	05-mai-11	R\$ 146.950,00	R\$ 4.247,83
026546393	643756	Pereiras	SP	Construção de ciclovia nas ruas cel jose bonini e av argemiro da silva marques	29-ago-08	27-nov-11	R\$ 98.200,00	R\$ 21.815,32
026591774	631910	Lindoia	SP	Apoio à Política Nacional de Desenvolvimento Urbano - Nacional	17-jul-08	04-ago-11	R\$ 98.200,00	R\$ 6.626,01
026592802	637390	Pains	MG	Pavimentação de via em pains/mg	05-dez-08	05-mar-12	R\$ 98.200,00	R\$ 101.188,95
026592916	636132	Papagaios	MG	Pavimentação de ruas do bairro edite cordeiro maciel no município de papagaio/mg	21-nov-08	31-mar-12	R\$ 98.200,00	R\$ 8.230,68
026595766	638638	Cornelio Procopio	PR	Pavimentação asfaltica, drenagem e sinaliz viaria de ruas do conj. Jardim vitoria-regia	17-dez-08	30-jun-11	R\$ 295.300,00	R\$ 98.727,03
026596011	641688	Paranavai	PR	O - execucao de galerias e pavimentação moradias stos dumont	31-dez-08	30-jun-11	R\$ 196.400,00	R\$ 36.849,18
026596343	646282	Buritis	RO	Apoio à Política Nacional de Desenvolvimento Urbano - Nacional	31-dez-08	30-out-11	R\$ 493.100,00	R\$ 16.995,00
026596458	634250	Candeias Do Jamari	RO	Apoio à Política Nacional de Desenvolvimento Urbano - Nacional	18-set-08	30-out-11	R\$ 542.550,00	R\$ 20.068,31
026596563	634251	Espigao D'oste	RO	Pavimentação asfaltica distrito de boa vista pacarana	15-set-08	30-out-11	R\$ 364.530,00	R\$ 27.875,89
026596908	634139	Sao Miguel Do Guapore	RO	Apoio à Política Nacional de Desenvolvimento Urbano - Nacional	11-set-08	30-out-11	R\$ 641.450,00	R\$ 19.838,70
026605242	641689	Jordania	MG	Calcamento de vias publicas	31-dez-08	30-out-11	R\$ 295.300,00	R\$ 9.132,99
026606486	634141	Rolim De Moura	RO	Pavimentação asfaltica	04-set-08	30-out-11	R\$ 2.471.100,00	R\$ 76.425,77
026608863	649030	Braco Do Norte	SC	Pavimentação e drenagem da rua francisco de oliveira souza	02-set-08	30-jun-11	R\$ 98.200,00	R\$ 30.922,60
026608977	631914	Sao Martinho	SC	Pavimentação e drenagem pluvial no município de sao martinho/sc	14-ago-08	15-out-11	R\$ 98.200,00	R\$ 3.064,25
026629022	634673	Sao Cristovao Do Sul	SC	Pav.dren r generoso f.farias,anderson m.portela,adenir p.pe-reira, d2, nereu m.vargas e agostinho r.de abreu.	23-out-08	31-mar-11	R\$ 295.300,00	R\$ 8.908,95
026629688	641701	Santa Terezinha De Goias	GO	Execucao de recapeamento e drenagem superficial	31-dez-08	31-dez-11	R\$ 493.100,00	R\$ 15.250,52
026630372	635440	Floresta	PR	O - implantação de calçadas na rua sete de setembro e na rua sao mateus	10-nov-08	30-mai-11	R\$ 98.200,00	R\$ 6.655,62
026630591	641317	Peabiru	PR	O - pavimentação asfaltica em tst na rua prof jose ferreira de souza.	31-dez-08	30-jun-11	R\$ 98.200,00	R\$ 20.283,03

026630604	641318	Sabaudia	PR	Pavimentação asfáltica	26-dez-08	31-mar-11	R\$ 98.200,00	R\$ 4.400,49
026631733	629647	Turvo	SC	Pavimentação asfáltica da rua jose roberto triches- trecho i	25-jul-08	31-mar-11	R\$ 295.300,00	R\$ 62.069,11
026658259	634257	Pacajus	CE	Pavimentação	09-set-08	30-jun-11	R\$ 789.800,00	R\$ 45.470,07
026740414	636063	Alto Santo	CE	Pavimentação	06-nov-08	30-ago-11	R\$ 394.200,00	R\$ 12.191,75
026769316	641324	Fervedouro	MG	Pavimentação e drenagem de vias urbanas	30-dez-08	30-mai-11	R\$ 98.200,00	R\$ 50.852,25
026769754	637009	Salinas	MG	Calcamento com bloquetes	10-dez-08	30-out-11	R\$ 443.650,00	R\$ 158.950,04
026778292	636139	Rondon	PR	O - pavimentação asfáltica e construção galerias pluviais das r. Maranhao, china e rolandia no conjunto santa monica	21-nov-08	30-mai-11	R\$ 98.200,00	R\$ 20.469,35
026779549	646302	Coruripe	AL	Implantação ou Melhoria de Obras de Infra-estrutura Urbana - Ações de Infra-estrutura Urbana - Coruripe - AL	31-dez-08	28-jun-11	R\$ 2.965.600,00	R\$ 259.400,00
026810407	641733	Aracuai	MG	Pavimentação de vias publicas	30-dez-08	30-out-11	R\$ 196.400,00	R\$ 6.074,23
026811191	641325	Central De Minas	MG	Pavimentação de vias publicas no município de central de minas/mg	17-dez-08	30-out-11	R\$ 98.200,00	R\$ 3.584,18
026811860	635184	Formiga	MG	Pavimentação de vias nos bairros souza e silva e planalto em formiga/mg	12-nov-08	31-ago-11	R\$ 146.950,00	R\$ 39.578,33
026813244	641708	Sao Joao Do Mainteninha	MG	Pavimentação de vias publicas	31-dez-08	30-out-11	R\$ 98.200,00	R\$ 4.032,09
026814824	641704	Astorga	PR	O-pavimentação e drenagem no jardim panorama i e ii	31-dez-08	30-jun-11	R\$ 98.200,00	R\$ 52.015,56
026814938	636725	Bom Sucesso	PR	Recapeamento asfáltico tst com capa selante em diversas ruas	02-dez-08	30-jun-11	R\$ 146.950,00	R\$ 5.522,66
026815300	637013	Ivaipora	PR	Pavimentação asfáltica	04-dez-08	31-ago-11	R\$ 98.200,00	R\$ 51.058,56
026817455	637015	Barra Funda	RS	Apoio à Política Nacional de Desenvolvimento Urbano - Infra-Estrutura	18-nov-08	30-dez-11	R\$ 98.200,00	R\$ 22.686,70
026818147	629650	Caicara Do Rio Do Vento	RN	Pavimentação de diversas ruas no município de caicara do riodos ventos/rn	22-jul-08	20-abr-11	R\$ 97.507,70	R\$ 3.492,30
026818252	641712	Iguape	SP	Apoio à Política Nacional de Desenvolvimento Urbano - Infra-Estrutura	30-dez-08	31-ago-11	R\$ 196.400,00	R\$ 6.074,23
027033756	635356	Carnaiba	PE	Pavimentação em paralelepípedos em diversas rua.	10-nov-08	31-out-12	R\$ 98.200,00	R\$ 5.485,13
027444546	641827	Itarema	CE	Duplicação do acesso ao município de itarema-ce	29-dez-08	30-set-11	R\$ 640.065,40	R\$ 126.184,97
027444651	641828	Itarema	CE	Pavimentação	29-dez-08	30-out-11	R\$ 195.015,40	R\$ 16.493,00

027444879	641829	Vargem Bonita	MG	Pavimentaca de vias no mun de vargem bonita/mg	31-dez-08	30-abr-11	R\$ 97.507,70	R\$ 5.914,01
027446047	641831	Ferros	MG	Pavimentação de vias publicas	31-dez-08	30-out-11	R\$ 97.507,70	R\$ 11.836,45
027459569	651631	Belo Campo	BA	Implantação ou Melhoria de Obras de Infra-estrutura Urbana - Ações de Infra-estrutura Urbana em Municípios - Estado da B	31-dez-08	30-nov-11	R\$ 245.850,00	R\$ 14.800,00
027461278	648272	Itanagra	BA	Implantação ou Melhoria de Obras de Infra-estrutura Urbana - Ações de Infra-estrutura Urbana em Municípios - Estado da B	12-dez-08	05-jul-11	R\$ 245.850,00	R\$ 7.603,60
027461496	641751	Itapicuru	BA	Implantação ou Melhoria de Obras de Infra-estrutura Urbana - Ações de Infra-estrutura Urbana em Municípios - Estado da B	31-dez-08	31-mar-11	R\$ 493.100,00	R\$ 25.000,00
027462293	646351	Miguel Calmon	BA	Implantação ou Melhoria de Obras de Infra-estrutura Urbana - Ações de Infra-estrutura Urbana em Municípios - Estado da B	31-dez-08	05-set-11	R\$ 592.000,00	R\$ 18.310,00
027463769	641724	Saubara	BA	Implantação ou Melhoria de Obras de Infra-estrutura Urbana - Ações de Infra-estrutura Urbana em Municípios - Estado da B	30-dez-08	05-nov-11	R\$ 295.300,00	R\$ 74.866,11
027464670	646319	Aparecida De Goiania	GO	Execucao de galerias de aguas pluviais	31-dez-08	31-jul-11	R\$ 196.400,00	R\$ 386.320,09
027464784	641340	Aragarcas	GO	Construção de ponte e bueiro	31-dez-08	31-dez-11	R\$ 245.850,00	R\$ 9.402,53
027466067	646321	Cataguases	MG	Pavimentação e drenagem pluvial	31-dez-08	30-abr-11	R\$ 245.850,00	R\$ 61.613,37
027466954	641347	Belo Jardim	PE	Pavimentação em diversas ruas do município de belo jardim	30-dez-08	30-nov-11	R\$ 196.400,00	R\$ 9.735,98
027467979	641351	Pesqueira	PE	Pavimentação em paralelepipedos graniticos em diversas ruas	26-dez-08	30-dez-11	R\$ 443.650,00	R\$ 23.253,31
027470267	646332	Paverama	RS	Implantação ou Melhoria de Obras de Infra-estrutura Urbana - Ações de Infra-estrutura Urbana em Municípios - Estado do R	31-dez-08	30-dez-11	R\$ 98.200,00	R\$ 14.772,05
027470485	650736	Sao Jose Do Norte	RS	Implantação ou Melhoria de Obras de Infra-estrutura Urbana - Ações de Infra-estrutura Urbana em Municípios - Estado do R	31-dez-08	31-dez-11	R\$ 146.950,00	R\$ 6.504,50
027470935	641355	Capao Alto	SC	Pavimentação no município	23-dez-08	13-abr-11	R\$ 196.400,00	R\$ 7.679,78
027471282	641357	Ipuacu	SC	Pavimentação com pedras irregulares das ruas balena, mirellie lammer.	30-dez-08	29-dez-11	R\$ 146.950,00	R\$ 26.907,00
027472089	648266	Rio Do Sul	SC	Drenagem pluvial ruas: dos cacadores, otto ern e xv de novembro - bairro laranjeiras	31-dez-08	30-jun-11	R\$ 443.650,00	R\$ 233.737,59

027472424	648268	Vidal Ramos	SC	PAVIMENTAÇÃO E DRENAGEM RUA NORBERTO joão DE SOUZA NO MUNICÍPIO VIDAL RAMOS	31-dez-08	30-jun-11	R\$ 146.950,00	R\$ 8.947,40
027472862	641742	Alvares Florence	SP	Execucao de recapeamento asfaltico em varias ruas do munic-pio de alvares florence/sp.	23-dez-08	19-fev-11	R\$ 102.445,00	R\$ 17.408,55
027474570	641367	Conchas	SP	Recapeamento asfaltico	29-dez-08	30-jun-11	R\$ 100.036,79	R\$ 16.486,45
027475274	641745	Fernando Prestes	SP	Execucao de calcamento em ruas do jardim portugal em ferman-do prestes/sp.	26-dez-08	30-jan-11	R\$ 100.036,79	R\$ 4.683,55
027475610	646342	Franco Da Rocha	SP	Implantação ou Melhoria de Obras de Infra-estrutura Urbana - Ações de Infra-estrutura Urbana - Franco da Rocha - SP	29-dez-08	29-out-11	R\$ 394.200,00	R\$ 43.800,00
027477546	641332	Jambeiro	SP	Implantação ou Melhoria de Obras de Infra-estrutura Urbana - Ações de Infra-estrutura Urbana no Bairro Santa Cruz - Jamb	29-dez-08	22-ago-11	R\$ 295.300,00	R\$ 9.439,51
027478342	641334	Monteiro Lobato	SP	Implantação ou Melhoria de Obras de Infra-estrutura Urbana - Ações de Infra-estrutura Urbana - Monteiro Lobato - SP	18-dez-08	04-nov-11	R\$ 295.300,00	R\$ 15.361,77
027478894	641336	Pacaembu	SP	Implant.melhor.obras infra-estrut.urb.-ações infra-estr.urb.em municípios/paviment.asfalt.,guias e sarj.e sinalização	30-dez-08	05-jan-12	R\$ 98.200,00	R\$ 5.489,05
027479035	653088	Pedregulho	SP	Recapeamento asfaltico em diversas ruas do município	29-dez-08	23-dez-11	R\$ 100.036,79	R\$ 40.192,02
027479368	646316	Pompeia	SP	1700,00 m guias e sarjetas e 5950,00 m2 de pavimentação asfaltica	31-dez-08	20-ago-11	R\$ 100.036,79	R\$ 74.483,42
027480503	641373	Santa Rita Do Passa Quatro	SP	Implantação ou Melhoria de Obras de Infra-estrutura Urbana - Ações de Infra-estrutura Urbana em Municípios - Estado de S	24-dez-08	22-jun-11	R\$ 100.036,79	R\$ 56.092,24
027484365	641753	Murutinga Do Sul	SP	Implant.melhor.obras infra-estrut.urb.-ações infra-estr.urb.em municípios/recapeamento asfaltico	31-dez-08	05-jul-11	R\$ 98.200,00	R\$ 3.037,11
027583713	646357	Araguapaz	GO	CONSTRUÇÃO DE calçadas NO MUNICÍPIO DE ARAGUAPAZ	31-dez-08	31-dez-11	R\$ 98.200,00	R\$ 4.732,22
027584288	648274	Acaua	PI	Pavimentação de vias (3.712,88m)	30-dez-08	30-abr-11	R\$ 146.950,00	R\$ 4.550,00
027586458	646361	Paverama	RS	Implantação ou Melhoria de Obras de Infra-estrutura Urbana - Ações de Infra-estrutura Urbana em Municípios - Estado do R	31-dez-08	30-dez-11	R\$ 98.200,00	R\$ 6.153,29
027588052	641400	Apiai	SP	Pavimentação rua pedro ribas dos santos e trecho da av odorico manojel barbosa	26-dez-08	30-jun-11	R\$ 98.200,00	R\$ 14.716,91
027588270	641776	Barbosa	SP	Implant./melhor.obras infra-estrut.urb.-ações infra-estr.urbem municípios-paviment.asfalt.e guias e sarj.-barbosa/sp	31-dez-08	05-jan-12	R\$ 196.400,00	R\$ 29.107,07

027588948	641777	Guaracai	SP	IMPLANT/MELH OBRAS INFRA-ESTRUT.URB-AÇÕES DE INFRA-ESTRUTURAURB.EM municp-ESTADO SP/PAVIMENTAÇÃO ASFALT,GUIAS/SARJETAS	31-dez-08	05-jun-11	R\$ 98.200,00	R\$ 26.782,43
027589631	641405	Pirapozinho	SP	Implant.melhor.obras infra-estrut.urb.-ações infra-estr.urb.em municípios/recapeamento asfáltico/pirapozinho-sp	30-dez-08	05-jul-11	R\$ 98.200,00	R\$ 3.037,11
027589745	641779	Planalto	SP	Pavimentação da av. D. Pedro ii, r. Luiz camarin, r. Pedro de souza brandão, r. Floriano peixoto e r. Altino francisco d	31-dez-08	29-jun-11	R\$ 98.200,00	R\$ 3.757,51
027591122	648276	Arapiraca	AL	Pavimentação em paralelepípedo	30-dez-08	27-ago-11	R\$ 145.565,40	R\$ 11.665,63
027591455	646365	Carneiros	AL	Implantação ou Melhoria de Obras de Infra-estrutura Urbana - Ações de Infra-estrutura Urbana em Municípios - Estado de A	31-dez-08	29-jun-11	R\$ 97.507,70	R\$ 5.707,90
027591892	646368	Pilar	AL	Execucao de pavimentação em paralelo/2008/pilar/al	30-dez-08	10-mar-11	R\$ 688.130,80	R\$ 49.019,90
027592252	650738	Barreiras	BA	Implantação ou Melhoria de Obras de Infra-estrutura Urbana - Ações de Infra-estrutura Urbana em Municípios - Estado da B	30-dez-08	18-jun-11	R\$ 688.130,80	R\$ 68.813,00
027592585	641781	Ibipeba	BA	Implantação ou Melhoria de Obras de Infra-estrutura Urbana - Ações de Infra-estrutura Urbana em Municípios - Estado da B	31-dez-08	05-abr-11	R\$ 195.015,40	R\$ 9.984,60
027592702	641409	Jequie	BA	Apoio a Política Nacional de Desenvolvimento Urbano - Infra-Estrutura	29-dez-08	30-nov-11	R\$ 491.715,40	R\$ 37.010,84
027592816	641410	Jequie	BA	Implantação ou Melhoria de Obras de Infra-estrutura Urbana - Ações de Infra-estrutura Urbana em Municípios - Estado da B	29-dez-08	30-nov-11	R\$ 932.611,60	R\$ 70.196,58
027592920	641413	Joao Dourado	BA	Implantação ou Melhoria de Obras de Infra-estrutura Urbana - Ações de Infra-estrutura Urbana em Municípios - Estado da B	26-dez-08	05-mai-11	R\$ 293.915,40	R\$ 14.695,77
027593381	650739	Mata De Sao Joao	BA	Implantação e melhoria de infra estrutura urbana no bairro do cabore e no centro na rua 2 de julho.	31-dez-08	13-mai-11	R\$ 986.215,40	R\$ 30.501,51
027598170	641418	Coimbra	MG	Pavimentação asfáltica COM PMF	22-dez-08	30-abr-11	R\$ 97.853,85	R\$ 15.572,22
027598284	641417	Crisolita	MG	Pavimentação de vias publicas	31-dez-08	30-jul-11	R\$ 343.365,40	R\$ 10.619,54
027598398	653089	Datas	MG	Impl. Ou melh. Obr. Infra-est. Urb.-ações infra-estr.ur. Em munic.-implantação ou melhorias de infra-estrutura urbana.	31-dez-08	30-dez-12	R\$ 97.507,70	R\$ 30.728,43

027598620	641794	Jacui	MG	Pavimentação asfáltica nas ruas josias mario chaves, wellin-ton a. Deud e parte da rua miro canuto - jacui/mg	31-dez-08	31-mar-12	R\$ 146.950,00	R\$ 22.943,94
027599081	641796	Piumhi	MG	Pavimentação asfáltica de 5284,40 m2 em diversas vias do município de piumhi/mg e 243,00 m de rede pluvial	31-dez-08	31-mar-11	R\$ 146.257,70	R\$ 29.810,58
027599645	641766	Sao Tomas De Aquino	MG	Pavimentação de vias	31-dez-08	30-jul-11	R\$ 98.200,00	R\$ 3.090,00
027599864	641768	Varzelandia	MG	Implantação ou Melhoria de Obras de Infra-estrutura Urbana - Ações de Infra-estrutura Urbana em Municípios - Estado de M	31-dez-08	30-dez-12	R\$ 196.400,00	R\$ 19.600,00
027599978	646356	Anastacio	MS	Pavimentação de ruas em anastacio/ms	30-dez-08	30-dez-12	R\$ 343.365,40	R\$ 17.168,22
027600354	641386	Santa Isabel Do Para	PA	Obras de infra-estrutura urbana em municípios do estado do para - santa isabel	29-dez-08	30-jun-11	R\$ 224.685,40	R\$ 43.729,35
027601715	641422	Tuparetama	PE	Pavimentação de vias	31-dez-08	31-mar-11	R\$ 195.015,40	R\$ 5.935,02
027602626	641426	Messias Targino	RN	Drenagem e pavimentação de ruas no município de messias targino/rn	23-dez-08	20-ago-11	R\$ 319.332,70	R\$ 9.880,00
027602730	646385	Olho-D'agua Do Borges	RN	Drenagem e pavimentação de diversas ruas no município de olho dagua dos borges	30-dez-08	20-ago-11	R\$ 319.332,70	R\$ 9.877,30
027602959	641428	Sao Miguel De Touros	RN	Pavimentação e drenagem superficial de diversas ruas no município de sao miguel do gostoso/rn	22-dez-08	20-out-11	R\$ 135.675,40	R\$ 4.324,60
027603087	641429	Serra Do Mel	RN	Drenagem e pavimentação de ruas no município de serra do mel	26-dez-08	20-jan-11	R\$ 135.675,40	R\$ 4.324,60
027603537	641799	Natividade	TO	Apoio a Política Nacional de Desenvolvimento Urbano - Nacional	31-dez-08	31-dez-11	R\$ 195.015,40	R\$ 6.031,40
027604001	641802	Fernandopolis	SP	Execução pavimentação asfáltica, guias e sarjetas em diversas ruas do município de fernandopolis.	26-dez-08	20-nov-11	R\$ 120.000,00	R\$ 35.466,59
027604885	641807	Novo Oriente Do Piaui	PI	Pavimentação de vias públicas (2.737,49m)	29-dez-08	31-dez-11	R\$ 98.200,00	R\$ 3.040,00
027605475	641812	Santa Terezinha De Goias	GO	Pavimentação e drenagem superficial	31-dez-08	31-dez-11	R\$ 195.015,40	R\$ 7.076,77
027685563	646395	Consolacao	MG	Pavimentação em bloquetes	29-dez-08	30-mar-11	R\$ 98.200,00	R\$ 6.357,25
027685781	641815	Crucilandia	MG	Pavimentação de vias	31-dez-08	20-set-12	R\$ 98.200,00	R\$ 5.322,27
027686705	641822	Santos Dumont	MG	Drenagem e pavimentação de diversas ruas no perímetro urbano de santos dumont	31-dez-08	30-abr-11	R\$ 887.315,40	R\$ 27.442,74
027686923	646400	Senador Jose Bento	MG	Pavimentação e drenagem de vias urbanas	31-dez-08	23-jun-11	R\$ 98.200,00	R\$ 4.160,71

027687052	641430	Senhora Dos Remedios	MG	Pavimentação em poliedros, meios fios e rede de drenagem plu-vial em vias publicas no distrito de palmital dos carvalhos	31-dez-08	31-ago-11	R\$ 98.200,00	R\$ 3.037,12
027688964	646522	Pontal Do Araguaia	MT	Pavimentação asfáltica e drenagem de águas pluviais no município	31-dez-08	18-dez-11	R\$ 493.100,00	R\$ 15.260,00
027750767	641836	Lagoa Dourada	MG	Pavimentação asfáltica sobre calcamento poliedrico e pavimentação de ruas em briqueletes	31-dez-08	30-abr-11	R\$ 493.100,00	R\$ 71.584,52
027752474	646409	Julio De Castilhos	RS	Calcamento na av jorge mascarenhas	24-dez-08	08-ago-11	R\$ 98.200,00	R\$ 3.300,00
027752924	650741	Sao Jose Do Norte	RS	Implantação ou Melhoria de Obras de Infra-estrutura Urbana -PAVIMENTAÇÃO R. BUTROS NADER E CEL. WALTER P. DE BARCELOS	31-dez-08	31-dez-11	R\$ 146.950,00	R\$ 19.919,06
027757931	648932	Humaita	RS	Pavimentação asfáltica	31-dez-08	30-nov-11	R\$ 98.200,00	R\$ 54.957,10
027760999	650930	Aquidaba	SE	Pavimentação a paralelepipedo em ruas do município	29-dez-08	30-out-11	R\$ 295.300,00	R\$ 19.950,90
027761130	651273	Japoata	SE	Pavimentação em paralelepipedo no pov. Tatu	31-dez-08	30-ago-11	R\$ 196.400,00	R\$ 7.856,00
027830325	646419	Faxinal Do Soturno	RS	Pavimentação em diversas ruas do município de faxinal do soturno	31-dez-08	05-fev-12	R\$ 245.157,70	R\$ 8.372,30
027830877	641841	Amargosa	BA	Apoio à Política Nacional de Desenvolvimento Urbano - Infra-Estrutura	31-dez-08	05-mai-11	R\$ 690.900,00	R\$ 79.100,00
027831018	646416	Cruz Das Almas	BA	Apoio à Política Nacional de Desenvolvimento Urbano - Infra-Estrutura	31-dez-08	05-jul-11	R\$ 131.126,00	R\$ 29.982,38
027831905	641849	Jaguaribe	CE	Pavimentação	31-dez-08	30-nov-11	R\$ 888.700,00	R\$ 27.486,71
027832920	651386	Tiangua	CE	Recuperação e construção de pavimentação	31-dez-08	30-ago-11	R\$ 1.482.100,00	R\$ 114.655,83
027833059	648911	Tururu	CE	Pavimentação	31-dez-08	30-out-11	R\$ 394.200,00	R\$ 12.192,00
027835114	641860	Bugre	MG	Pavimentação de vias publicas	31-dez-08	30-ago-11	R\$ 196.400,00	R\$ 6.557,88
027835446	641447	Conceicao De Ipanema	MG	Pavimentação de vias publicas	31-dez-08	30-out-11	R\$ 196.400,00	R\$ 28.086,51
027835884	641942	Formiga	MG	Pavimentação em bloquetes no bairro maringa - formiga/mg	31-dez-08	30-set-11	R\$ 295.300,00	R\$ 43.137,57
027835998	641518	Ipanema	MG	Pavimentação de vias urbanas	31-dez-08	30-nov-11	R\$ 295.300,00	R\$ 36.026,23
027836243	641449	Paracatu	MG	Execucao de pavimentação asfáltica, meio-fios e sarjetas em diversas ruas do município	31-dez-08	30-mar-11	R\$ 592.000,00	R\$ 65.777,78
027836795	641525	Sao Jose Do Mantimento	MG	Pavimentação de vias publicas	31-dez-08	30-mai-11	R\$ 196.400,00	R\$ 18.622,22

027837823	641451	Camocim De Sao Felix	PE	Pavimentação em paralelepípedo granítico em diversas ruas dasede do município.	31-dez-08	30-set-12	R\$ 137.060,00	R\$ 10.720,36
027838401	641453	Lagoa Do Ouro	PE	Pavimentação de vias publicas com revestimento em paralelepípedos.	30-dez-08	30-out-11	R\$ 137.060,00	R\$ 8.729,37
027838953	641455	Pesqueira	PE	Pavimentação em paralelepípedos graníticos em diversas ruas.	29-dez-08	30-out-11	R\$ 245.850,00	R\$ 12.888,80
027839208	646437	Santa Cruz	PE	Pavimentação de ruas	31-dez-08	30-nov-11	R\$ 137.060,00	R\$ 4.233,00
027839426	641456	Sao Bento Do Una	PE	Pavimentação em diversas ruas	29-dez-08	30-nov-11	R\$ 245.850,00	R\$ 7.524,66
027840007	641866	Castro	PR	Recapeamento asfáltico em cbruq no bairro agua suja, vila riobranco e jardim dos bancarios.	31-dez-08	30-set-11	R\$ 2.965.600,00	R\$ 575.104,65
027840777	648288	Alto Paraiso	RO	Apoio à Política Nacional de Desenvolvimento Urbano - Infra-Estrutura	31-dez-08	30-out-11	R\$ 344.750,00	R\$ 14.723,50
027841240	649548	Cerejeiras	RO	Apoio à Política Nacional de Desenvolvimento Urbano - Infra-Estrutura	31-dez-08	30-abr-11	R\$ 394.200,00	R\$ 38.137,41
027841469	648930	Colorado Do Oeste	RO	Apoio à Política Nacional de Desenvolvimento Urbano - Infra-Estrutura	31-dez-08	30-abr-11	R\$ 344.750,00	R\$ 15.843,12
027841574	641526	Espigao D' oeste	RO	Pavimentação asfáltica	30-dez-08	30-out-11	R\$ 493.100,00	R\$ 19.938,99
027842047	646440	Nova Brasilandia D' oeste	RO	Pavimentação asfáltica	31-dez-08	30-out-11	R\$ 493.100,00	R\$ 16.900,00
027842370	641460	Pimenta Bueno	RO	Pavimentação asfáltica	30-dez-08	30-abr-12	R\$ 690.900,00	R\$ 105.652,58
027843281	641462	Barra Bonita	SC	Pavimentação asfáltica rua buenos aires	31-dez-08	31-mar-12	R\$ 98.200,00	R\$ 8.683,27
027843627	641466	Maravilha	SC	Pavimentação asfáltica das ruas presidente kennedy, hercilio luz, santos dumont, leal filho, jose madalozzo e pd antonio	30-dez-08	31-mai-11	R\$ 1.482.100,00	R\$ 163.880,00
027843950	641528	Mondai	SC	Pavimentação asfáltica da rua humberto koelln - etapa i	30-dez-08	30-dez-11	R\$ 196.400,00	R\$ 58.945,21
027844088	641529	Mondai	SC	Pavimentação asfáltica da rua humberto koelln - etapa ii	30-dez-08	30-dez-11	R\$ 98.200,00	R\$ 66.367,14
027845670	641533	Sao Carlos	SP	Execucao de recapeamento e sinalização viaria em diversas vias publicas urbanas	31-dez-08	30-dez-11	R\$ 1.778.800,00	R\$ 197.645,00
027846258	641479	Formosa Do Sul	SC	Pavimentação asfáltica nas ruas augusto picolli, andrea cella e vitorio cella	31-dez-08	31-dez-11	R\$ 146.950,00	R\$ 4.544,85
027916022	641870	Camocim	CE	Pavimentação	31-dez-08	30-ago-11	R\$ 195.015,40	R\$ 10.263,97
027916136	646451	Carnauba Dos Dantas	RN	Pavimentação de diversas ruas no municipaio de carnauba dos dantas/rn pelo metodo tradicional em pedra granitica	29-dez-08	20-jun-11	R\$ 135.675,40	R\$ 4.500,00

027916240	646452	Timbauba Dos Batistas	RN	Construção de pavimentação e drenagem superficial de diversas ruas do município de timbauba dos batistas/rn	31-dez-08	20-mar-11	R\$ 135.675,40	R\$ 4.200,00
027953980	641871	Madalena	CE	Pavimentação	31-dez-08	30-ago-11	R\$ 789.800,00	R\$ 24.500,00
027984604	641877	Coruripe	AL	Implantação ou Melhoria de Obras de Infra-estrutura Urbana - Ações de Infra-estrutura Urbana - Coruripe - AL	31-dez-08	31-mai-11	R\$ 1.135.950,00	R\$ 185.471,38
027984822	652642	Dias D'avila	BA	Pavimentação em paralelepípedo e drenagem em diversas ruas da sede do município de dias d'avila/ba.	31-dez-08	04-mai-11	R\$ 1.229.311,60	R\$ 136.590,18
027985077	642015	Milagres	BA	Implantação ou melhoria de obras de infra-estrutura urbana - ações de infra-estrutura urbana em municípios - estado da b	30-dez-08	05-mai-11	R\$ 392.815,40	R\$ 12.149,60
027986542	650745	Mata De Sao Joao	BA	Implantação e melhoria de infraestrutura urbana nas ruas rui barbosa e presidente vargas, no centro de mata de sao joao.	31-dez-08	13-mai-11	R\$ 493.100,00	R\$ 15.250,52
027986875	646464	Ubajara	CE	Pavimentação	31-dez-08	30-out-11	R\$ 493.100,00	R\$ 26.337,44
027988583	641889	Acaua	PI	Pavimentação de vias (2433,40m)	30-dez-08	30-abr-11	R\$ 98.200,00	R\$ 3.050,00
027989389	641892	Perola	PR	Execucao de galerias pluviais	31-dez-08	30-jun-11	R\$ 295.300,00	R\$ 9.594,71
027989507	641893	Nilopolis	RJ	Apoio a politica nacional de desenvolvimento urbano - infra-estrutura	31-dez-08	26-abr-11	R\$ 493.100,00	R\$ 54.788,89
027990305	646474	Barra Funda	RS	Apoio a politica nacional de desenvolvimento urbano - infra-estrutura	31-dez-08	30-jun-11	R\$ 394.200,00	R\$ 36.245,49
027991099	646476	Entre-Ijuis	RS	Apoio a politica nacional de desenvolvimento urbano - infra-estrutura	31-dez-08	30-set-11	R\$ 196.400,00	R\$ 12.363,06
027991434	646460	Lavras Do Sul	RS	Pavimentação de passeios publicos em lavras do sul	31-dez-08	03-ago-11	R\$ 98.200,00	R\$ 3.928,00
027991872	648282	Pejuicara	RS	Apoio a politica nacional de desenvolvimento urbano	31-dez-08	30-jun-11	R\$ 98.200,00	R\$ 2.955,85
027992565	641897	Aguas Mornas	SC	Pavimentação asfaltica de trecho da rua sao sebastiao.	31-dez-08	03-jun-11	R\$ 102.445,00	R\$ 23.495,21
027992900	641489	Ipumirim	SC	Pavimentação da avenida brasil, calcamento em parte da rua joao mosele e celso ramos	30-dez-08	31-dez-11	R\$ 493.100,00	R\$ 17.109,35
027993475	650933	Indaiatuba	SP	Apoio a politica nacional de desenvolvimento urbano - infra-estrutura	30-dez-08	30-abr-11	R\$ 493.100,00	R\$ 72.683,17
027994386	652963	Inhambupe	BA	Apoio à Política Nacional de Desenvolvimento Urbano - Infra-Estrutura	31-dez-08	05-mai-12	R\$ 987.600,00	R\$ 30.544,30
027994504	641914	Sobral	CE	Drenagem pavimentação recuperação de calçadas e passeios	31-dez-08	30-set-11	R\$ 295.300,00	R\$ 63.454,93
027996337	641905	Nilopolis	RJ	Apoio a politica nacional de desenvolvimento urbano - infra-estrutura	31-dez-08	26-abr-11	R\$ 493.100,00	R\$ 100.324,62

028038339	641912	Araxa	MG	Implantação e melhoria de infra estrutura urbana na cidade de araxa - restauração de vias publicas	31-dez-08	30-jul-11	R\$ 1.482.100,00	R\$ 309.520,15
028040372	646490	Sabaudia	PR	Pavimentação em ruas do município de sabaudia	30-dez-08	31-mar-11	R\$ 196.400,00	R\$ 7.897,75
028041179	646491	Guarani Das Missoes	RS	APOIO a POLÍTICA NACIONAL DE DESENVOLVIMENTO URBANO - INFRA-ESTRUTURA	30-dez-08	30-ago-11	R\$ 98.200,00	R\$ 23.406,01
028041952	646495	Canelinha	SC	Pavimentação e drenagem pluvial em parte da rua padre januario testa - trecho 2. Estacas 22 a 38+10m.	31-dez-08	30-jun-11	R\$ 146.950,00	R\$ 13.050,00
028042080	646496	Orleans	SC	Pavimentação asfáltica das ruas vicente salvador e parte da giacommo pilon	30-dez-08	10-dez-11	R\$ 102.445,00	R\$ 38.490,17
028042311	641928	Presidente Getulio	SC	Drenagem e pavimentação ruas: artur geieser, sem nome e presidente figueiredo	31-dez-08	30-dez-11	R\$ 245.850,00	R\$ 71.360,38
028043118	641503	Ipuacu	SC	Calcamento com pedras irregulares	30-dez-08	29-dez-11	R\$ 146.950,00	R\$ 8.808,14
028043336	641932	Morro Da Fumaca	SC	Pavimentação da rua giocundo sartor em morro da fumaca.	31-dez-08	17-jun-11	R\$ 196.400,00	R\$ 29.904,10
028044247	641534	Agua De Chapeco	SC	Pavimentação com pedras irregulares ruas sao domingos, sao miguel, zeni, nicolau de oliveira e jose a da costa	31-dez-08	31-dez-11	R\$ 146.950,00	R\$ 4.544,85
028044466	641507	Bom Jardim Da Serra	SC	Construção de calcadas no município	30-dez-08	02-jan-12	R\$ 98.200,00	R\$ 19.620,73
028044685	641509	Bom Retiro	SC	Implantação ou Melhoria de Obras de Infra-estrutura Urbana - Ações de Infra-estrutura Urbana em Municípios - Estado de S	30-dez-08	19-abr-11	R\$ 196.400,00	R\$ 6.075,00
028045507	641937	Itaiopolis	SC	Pavimentação de trecho da rua francisco daut loures e implantação galeria na rua manoel pedro da silveira	31-dez-08	31-jul-11	R\$ 98.200,00	R\$ 3.074,16
028045725	641513	Painel	SC	Pavimentação e drenagem na rua nilceia souza abreu	31-dez-08	13-abr-11	R\$ 196.400,00	R\$ 26.115,35
028045943	641939	Papanduva	SC	Pavimentação da rua severo de almeida	30-dez-08	30-mai-11	R\$ 146.950,00	R\$ 8.799,86
028046186	641514	Rio Rufino	SC	Pavimentação e drenagem no município de rio rufino	30-dez-08	16-abr-11	R\$ 98.200,00	R\$ 10.471,84
028046303	641515	Sao Joaquim	SC	Pav rua francisco t borges,flares melo,leonel porto e outras	30-dez-08	31-dez-11	R\$ 493.100,00	R\$ 21.718,92
028191927	641946	Madalena	CE	Paivmentação	31-dez-08	30-set-11	R\$ 137.060,00	R\$ 4.440,00
028192160	644708	Uruoca	CE	Pavimentação em pedra tosca	29-dez-08	30-abr-11	R\$ 156.840,00	R\$ 4.900,17
028192388	641951	Terra Rica	PR	O - reforço de galerias de aguas pluviais	31-dez-08	30-jun-11	R\$ 196.400,00	R\$ 6.074,23
028198205	646515	Marco	CE	Pavimentação	31-dez-08	30-out-11	R\$ 493.100,00	R\$ 21.816,36

028198642	646517	Prudente De Moraes	MG	Apoio à Política Nacional de Desenvolvimento Urbano - Infra-Estrutura	31-dez-08	30-dez-12	R\$ 98.200,00	R\$ 3.037,11
028199772	641956	Ipora	PR	Pavimentação asfáltica	31-dez-08	30-jun-11	R\$ 146.950,00	R\$ 4.996,87
028212871	641965	Parambu	CE	Pavimentação	31-dez-08	30-set-11	R\$ 394.200,00	R\$ 20.880,11
028214037	646537	Ponta Pora	MS	Pavimentação asfáltica e drenagem de águas pluviais: dvs ruas da vila reno	31-dez-08	30-mai-11	R\$ 987.600,00	R\$ 98.760,00
028215179	646544	Rio Branco	MT	Pavimentação asfáltica e drenagem de águas pluviais no município	31-dez-08	08-jun-11	R\$ 324.970,00	R\$ 10.050,62
028216080	641962	Rodeio	SC	Drenag pluvial e pavim da rua sao pedro velho (trecho 2)	31-dez-08	30-dez-11	R\$ 102.445,00	R\$ 18.673,55
028216311	641959	Sao Joao Batista	SC	Drenagem e pavimentação das ruas vereador theobaldino mendonca e guilhermina eccel.	31-dez-08	30-jun-11	R\$ 245.850,00	R\$ 26.791,61
028223809	651638	Belo Campo	BA	Pavimentação em paralelepípedos de diversas ruas do município	31-dez-08	30-nov-11	R\$ 394.200,00	R\$ 23.800,00
028225079	650934	Indaiatuba	SP	Apoio à Política Nacional de Desenvolvimento Urbano - Infra-Estrutura	30-dez-08	30-abr-11	R\$ 493.100,00	R\$ 56.008,49
028240759	646552	Ielmo Marinho	RN	Pavimentação de diversas ruas no município de ielmo marinho-rn	31-dez-08	20-mar-11	R\$ 493.100,00	R\$ 15.900,00
028240977	641979	Marilia	SP	Recapeamento asfáltico	31-dez-08	20-ago-11	R\$ 1.482.100,00	R\$ 179.199,37
028259865	646556	Barra De Guabiraba	PE	Pavimentação e drenagem de ruas no município de barra de de guabiraba/pe	31-dez-08	30-mai-11	R\$ 987.600,00	R\$ 109.733,33
028264206	646569	Quiterianopolis	CE	Pavimentação	31-dez-08	30-nov-11	R\$ 493.100,00	R\$ 16.535,40
028264310	646570	Taua	CE	Pavimentação	31-dez-08	30-set-11	R\$ 493.100,00	R\$ 50.359,58
028264424	641995	Alpinopolis	MG	Pavimentação de diversas ruas no município de alpinopolis/mg	31-dez-08	30-set-11	R\$ 146.950,00	R\$ 49.713,26
028265347	648925	Sao Pedro Da Uniao	MG	Pavimentação asfáltica	31-dez-08	30-jun-11	R\$ 98.200,00	R\$ 21.828,19
028265452	641998	Sao Roque De Minas	MG	Pavimentação de vias	31-dez-08	30-jun-11	R\$ 146.950,00	R\$ 11.633,92
028265567	641999	Sao Tomas De Aquino	MG	Pavimentação de vias	31-dez-08	20-set-12	R\$ 146.950,00	R\$ 4.560,00
028265671	642000	Vargem Bonita	MG	Pavimentação em bloquete em diversas vias do município	31-dez-08	31-mai-11	R\$ 98.200,00	R\$ 8.880,35
028267492	641990	Alexandria	RN	Pavimentação e drenagem de diversas ruas no município de alexandria/rn	31-dez-08	20-mar-11	R\$ 245.850,00	R\$ 8.242,22
028267506	641991	Antonio Martins	RN	Apoio à Política Nacional de Desenvolvimento Urbano - Infra-Estrutura	31-dez-08	20-dez-11	R\$ 196.400,00	R\$ 6.600,00

028267610	648919	Apodi	RN	Apoio a politica nacional de desenvolvimento urbano - infra-estrutura	31-dez-08	30-nov-11	R\$ 493.100,00	R\$ 50.000,00
028267724	641992	Areia Branca	RN	Pavimentação de ruas no município de areia branca	31-dez-08	20-mar-11	R\$ 295.300,00	R\$ 10.700,00
028268299	646563	Caicara Do Rio Do Vento	RN	Drenagem e pavimentação de diversas ruas no município de caicara do rio dos ventos/rn	31-dez-08	18-out-11	R\$ 196.400,00	R\$ 7.600,00
028268302	648922	Augusto Severo	RN	Pavimentação e drenagem em diversas ruas no município de campo grande/rn	31-dez-08	15-ago-11	R\$ 245.850,00	R\$ 7.650,00
028268521	646565	Doutor Severiano	RN	Drenagem superficial e pavimentação de ruas no município de doutor severiano/rn	31-dez-08	20-jun-11	R\$ 196.400,00	R\$ 25.200,00
028268635	646566	Ielmo Marinho	RN	Drenagem e pavimentação em diversas ruas no município de ielmo marinho/rn	31-dez-08	20-ago-11	R\$ 245.850,00	R\$ 7.650,00
028268749	646584	Jacana	RN	Drenagem e pavimentação de diversas ruas no município de jacana	31-dez-08	20-jun-11	R\$ 196.400,00	R\$ 6.100,00
028268854	646583	Jandaira	RN	Pavimentação de diversas ruas no município de jandaira/rn	31-dez-08	18-mai-11	R\$ 196.400,00	R\$ 20.609,77
028268968	646585	Janduis	RN	Apoio a politica nacional de desenvolvimento urbano - infra-estrutura	31-dez-08	20-jul-11	R\$ 146.950,00	R\$ 4.544,85
028269096	646586	Jardim De Piranhas	RN	Apoio a politica nacional de desenvolvimento urbano - infra-estrutura	31-dez-08	20-jun-11	R\$ 245.850,00	R\$ 7.650,00
028269109	648926	Jardim Do Serido	RN	Drenagem e pavimentação de ruas no município de jardim do serido	31-dez-08	20-jun-11	R\$ 196.400,00	R\$ 6.100,00
028269327	646587	Lajes	RN	Drenagem e pavimentação de diversas ruas no município de lajes/rn	31-dez-08	20-dez-11	R\$ 245.850,00	R\$ 7.650,00
028269983	646592	Olho-D'agua Do Borges	RN	Apoio à Política Nacional de Desenvolvimento Urbano - Infra-Estrutura	31-dez-08	20-mai-11	R\$ 245.850,00	R\$ 7.605,00
028270012	646593	Ouro Branco	RN	Apoio à Política Nacional de Desenvolvimento Urbano - Infra-Estrutura	31-dez-08	20-abr-11	R\$ 196.400,00	R\$ 6.100,00
028270126	642003	Parazinho	RN	Pavimentação de diversas ruas no município de parazinho/rn.	31-dez-08	18-mai-11	R\$ 196.400,00	R\$ 6.100,00
028270782	642008	Portalegre	RN	Pavimentação e drenagem em diversas rua do município de portalegre/rn	31-dez-08	20-set-11	R\$ 196.400,00	R\$ 6.600,00
028271360	648929	Sao Vicente	RN	Drenagem superficial com pavimentação de vias publicas no município de sao vicente/rn	31-dez-08	20-mar-11	R\$ 196.400,00	R\$ 7.481,75
028271474	646595	Senador Georgino Avelino	RN	Pavimentação de ruas no município de senador georgino avelino/rn	31-dez-08	20-ago-11	R\$ 196.400,00	R\$ 6.100,00
028271693	642012	Vera Cruz	RN	Drenagem e pavimentação de diversas ruas no município de ve-ra cruz/rn	31-dez-08	10-mar-11	R\$ 196.400,00	R\$ 6.100,00
028271706	646578	Vicosa	RN	Apoio a politica nacional de desenvolvimento urbano - infra-estrutura	31-dez-08	20-mai-11	R\$ 196.400,00	R\$ 6.075,00
029601397	705205	Candelaria	RS	Pavimentação de ruas no município de candelaria-rs	17-dez-09	05-out-	R\$	R\$

						11	196.400,00	9.404,40
029707908	705479	Taquarucu Do Sul	RS	Ações DE INFRA-ESTRUTURA URBANA - PAVIMENTAÇÃO ASFALTICA NAS RUAS ROMA E SAO PAULO	29-out-09	31-dez-11	R\$ 98.200,00	R\$ 30.838,07
029708473	705426	Alfredo Marcondes	SP	Ações DE INFRA-ESTRUTURA URBANA/PAVIMENTAÇÃO ASFALTICA,GUIASE SARJETAS: RUA ARCELINO JOSÉ DE NOVAES E DA RUA A	11-dez-09	05-fev-12	R\$ 98.200,00	R\$ 37.618,08
029709834	705505	Teutonia	RS	Ações de Infra-estrutura Urbana	30-dez-09	30-dez-11	R\$ 98.200,00	R\$ 69.363,05
029709948	705506	Mosquito	TO	Apoio à Política Nacional de Desenvolvimento Urbano - Ações de Infra-estrutura Urbana em Municípios - Estado de Tocantin	25-nov-09	25-nov-11	R\$ 295.300,00	R\$ 14.830,50
029745235	705944	Roseira	SP	Ações de Infra-estrutura Urbana	29-dez-09	30-ago-11	R\$ 146.950,00	R\$ 2.890,10
029745891	705859	Sao Rafael	RN	Pavimentação e drenagem superficial de ruas no município de sao rafael/rn	17-dez-09	17-jun-11	R\$ 196.400,00	R\$ 8.200,00
029747058	705962	Santa Maria Do Oeste	PR	O - pavimentação poliédrica nas ruas jose celso ferreira, joaquim monteiro sobrinho e agenor de oliveira	14-dez-09	30-jun-12	R\$ 295.300,00	R\$ 9.004,28
029792989	706513	Desterro Do Melo	MG	Calçamento de vias urbanas com bloco de concreto premodaldo	14-dez-09	30-set-11	R\$ 98.200,00	R\$ 9.260,69
029795404	706476	Balsamo	SP	Recapeamento asfáltico em diversas ruas do município de Balsamo	31-dez-09	20-fev-13	R\$ 98.200,00	R\$ 2.701,02
029795519	706474	Sao Jose Do Barreiro	SP	Pavimentação e Drenagem da Rua Nicolino Cantelmo	23-dez-09	31-ago-11	R\$ 98.200,00	R\$ 3.037,12
029798137	706405	Itapeva	MG	Pavimentação asfáltica das ruas sao paulo, rio de janeiro e parana no município de itapeva	31-dez-09	31-dez-11	R\$ 98.200,00	R\$ 33.317,92
029822047	706478	Matelandia	PR	Pavimentação poliedrica nas ruas sao paulo, tiradentes, atilio menoncin, julio cezar, carlos turri e napoleao laureano	09-dez-09	09-abr-12	R\$ 245.850,00	R\$ 13.150,00
029822152	706485	Palmital	SP	Recapeamento asfáltico com cbuq	29-dez-09	05-mar-12	R\$ 98.200,00	R\$ 9.753,29
029827273	706889	Sacramento	MG	Execucao de obras de infraestrutura urbana com recuperação epavimentação asfáltica:rua garibalde franca,ma.da cruz etc.	31-dez-09	30-jul-11	R\$ 196.400,00	R\$ 13.528,44
029828748	706866	Cajati	SP	Revitalização da Avenida Fernando Costa.	16-dez-09	16-dez-11	R\$ 146.950,00	R\$ 9.212,36
029830895	706863	Venda Nova Do Imigrante	ES	Pavimentação e drenagem da av. Bicuiba	31-dez-09	30-mar-12	R\$ 592.000,00	R\$ 49.587,85
029831473	706913	Machado	MG	Pavimentação Asfáltica de Diversas Ruas do Distrito Douradinho	31-dez-09	30-mar-12	R\$ 196.400,00	R\$ 38.482,61

029853879	707345	Sao Pedro Do Ivaí	PR	Pavimentação e drenagem	31-dez-09	30-jun-12	R\$ 117.280,00	R\$ 6.384,73
029854780	707339	Bom Jesus	SC	Pavimentação com pedras irregulares na Rua Antonio Ezidio Marmentini.	30-dez-09	30-mar-12	R\$ 98.200,00	R\$ 7.722,60
029855266	707334	Sao Pedro Do Turvo	SP	Recapamento da rua alferes quinzino	23-dez-09	20-mar-12	R\$ 98.200,00	R\$ 3.089,12
029855716	707259	Itinga	MG	Pavimentação em ruas do povoado de taquaral no município de itinga-mg	31-dez-09	30-jul-11	R\$ 344.750,00	R\$ 36.174,42
029894493	705370	Campina Verde	MG	Pavimentação asfáltica nas avenidas guilherme manata e juca teixeira	31-dez-09	30-jul-11	R\$ 196.400,00	R\$ 8.422,46
029896664	705447	Platina	SP	Pavimentação asfáltica.	15-dez-09	05-fev-12	R\$ 98.200,00	R\$ 4.022,04
029897460	705493	Buriti Do Tocantins	TO	Pavimentação 2.282,50m2 em bloquete e 724,00m de meio fio em concreto pre-moldado	26-nov-09	26-nov-11	R\$ 98.200,00	R\$ 3.850,58
029898048	705481	Axixa Do Tocantins	TO	Pavimentação de piso de concreto intertravado (tipo bloquete)e drenagem pluvial superficial (meio-fio)e profunda (galeri	07-dez-09	07-dez-11	R\$ 295.300,00	R\$ 9.133,00
029898153	705484	Piraju	SP	Execucao de Pavimentação asfáltica em CBUQ (concreto betuminoso usinado quente) de 3cm na Rua Humberto Rufato na Vila Ju	23-dez-09	20-mar-12	R\$ 98.200,00	R\$ 4.892,78
029899628	705536	Iepe	SP	Recapamento asfáltico	28-dez-09	05-mar-12	R\$ 146.950,00	R\$ 3.039,90
029900004	705542	Ipueira	RN	Pavimentação de diversas ruas no município de Ipueira/RN	08-dez-09	08-jun-11	R\$ 142.005,00	R\$ 2.895,00
029900660	705551	Bernardino De Campos	SP	Recapamento asfáltico da Rua Santa Catarina e da Rua Nossa Senhora da Paz. Sinalização viaria.	29-dez-09	20-abr-12	R\$ 98.200,00	R\$ 5.296,78
029903060	705606	Bambui	MG	Pavimentação asfáltica em diversas vias do município de bambui - mg	29-dez-09	20-set-12	R\$ 592.000,00	R\$ 14.537,54
029931616	705449	Ipauçu	SP	Recapamento de diversas ruas do município de ipaussu	23-dez-09	20-mar-12	R\$ 98.200,00	R\$ 5.143,13
029962551	708119	Cruzeiro Do Oeste	PR	O - pavimentação asfáltica e galerias de aguas pluviais.	29-dez-09	30-jun-12	R\$ 295.300,00	R\$ 44.269,85
029963138	707887	Aguas De Santa Barbara	SP	Pavimentação asfáltica, construção de guias e sarjetas na Avenida Abel do Imperio.	21-dez-09	20-fev-12	R\$ 98.200,00	R\$ 2.747,20
029965077	707821	Fruta De Leite	MG	Pavimentação de vias urbanas em bloco sextavado com sarjeta e meio fio na rua pedra azul e av. Dona tintinha na sede do	18-dez-09	30-jul-11	R\$ 98.200,00	R\$ 3.000,00
029966875	708001	Sao Joao Da Boa Vista	SP	Pavimentação Asfáltica de 3.829,24 m2 do Loteamento Jardim Lucas Teixeira 3a fase, sendo as ruas: - Parte da Rua Celso A	15-dez-09	30-dez-11	R\$ 98.200,00	R\$ 37.399,39
029967120	707793	Orleans	SC	Pavimentação com lajota de concreto da Rua Adolfo Durante, localizada no centro da cidade de Orleans (SC)	01-dez-09	10-jan-12	R\$ 98.200,00	R\$ 14.269,96

029967234	707781	Flor Do Sertao	SC	PAVIMENTAÇÃO DE 4.055,00M2 COM PEDRAS IRREGULARES NOS TRECHOS I, II, III e IV DA RUA VICTORIO PIAIA.	31-dez-09	30-mar-12	R\$ 98.200,00	R\$ 28.249,87
029969057	707805	Sao Domingos	SC	Pavimentação em ruas do município de sao domingos	31-dez-09	31-mar-11	R\$ 98.200,00	R\$ 12.146,85
029978045	708014	Pindoretama	CE	Implantação de pavimentação em pedra tosca no município de pindoretama-ce.	07-dez-09	30-jan-12	R\$ 295.300,00	R\$ 11.812,94
029978150	707899	Brasilandia De Minas	MG	Pavimentação asfáltica em pmf = 2,50 cm de espessura em trechos de ruas do município de brasilandia de minas - mg	31-dez-09	30-jul-11	R\$ 98.200,00	R\$ 25.500,50
029978597	708062	Guapiacu	SP	Recapeamento asfáltico de diversas ruas do município.	31-dez-09	20-set-11	R\$ 122.225,00	R\$ 3.838,75
029979625	707795	Rancho Queimado	SC	Pavimentação da rua jacob scheidt	24-dez-09	24-jun-11	R\$ 98.200,00	R\$ 7.842,71
029979843	707965	Iacu	BA	Pavimentação a paralelepípedo e passeios em concreto em diversas ruas do bairro da cerâmica no município de iacu.	11-dez-09	05-nov-11	R\$ 245.850,00	R\$ 29.938,30
030006078	707786	Nilopolis	RJ	Implantação e melhorias da infra-estrutura em logradouros do município de nilopolis	31-dez-09	30-jun-11	R\$ 493.100,00	R\$ 60.950,00
030028149	708272	Riolandia	SP	Recapeamento asfáltico na Avenida 09, Avenida 11, Rua 10 Trecho 1, Rua 10 Trecho 2, Rua 10 Trecho 3 e Rua 10 Tre	31-dez-09	16-set-11	R\$ 98.200,00	R\$ 2.201,90
030029051	705588	Nova Soure	BA	Pavimentação de ruas no Povoado de Santana	15-dez-09	05-jun-11	R\$ 196.400,00	R\$ 5.900,00
030118265	708820	Sao Jose Do Goiabal	MG	EXECUCAO DE: DRENAGEM PLUVIAL, 1.448m DE SARJETA, 1.448m DE MEIO FIO, 5.068M2 DE PAVIMENTAÇÃO EM BLOQUETE SEXTAVADO 10cm	22-dez-09	30-ago-11	R\$ 295.300,00	R\$ 15.982,19
030118601	708811	Sampaio	TO	Pavimentação alfastica, com meio fio pre-moldado nas ruas Brasil, restante da Rua Manoel Matos e Trecho da Rua Anacleto	17-dez-09	17-mar-12	R\$ 98.200,00	R\$ 3.037,11
030120310	708736	Vale Verde	RS	Infraestrutura asfáltica da rua antonio vieira de mello - trecho 2	31-dez-09	16-nov-11	R\$ 196.400,00	R\$ 28.188,00
030122351	708778	Itapejara D'oeste	PR	Recapeamento asfáltico rua abilon de souza naves, rua jose silva, rua josefat kmita, rua ertile guzzo e rua rui barbosa	28-dez-09	28-out-11	R\$ 176.620,00	R\$ 38.488,57
030122915	708947	Esperantina	TO	Implantação de Calçada.	23-dez-09	23-abr-12	R\$ 98.200,00	R\$ 3.038,00
030160912	709946	Bady Bassitt	SP	Recapeamento asfáltico	31-dez-09	29-set-11	R\$ 146.950,00	R\$ 2.969,50
030162734	709908	Dois Corregos	SP	Pavimentação asfáltica nas avenidas marilia, bauru, e rua igarata	21-dez-09	20-mar-12	R\$ 117.280,00	R\$ 13.384,76
030163645	709884	Varzea Paulista	SP	Recapeamento asfáltico da Avenida Bertioega	30-dez-09	30-jan-	R\$	R\$

						13	196.400,00	46.031,58
030164441	709863	Dracena	SP	Recapeamento de 11 trechos vias publicas nos bairros:vl lucelia, centro, metropole, jd vera cruz	22-dez-09	05-mar-12	R\$ 196.400,00	R\$ 7.952,04
030166726	710328	Piumhi	MG	Pavimentação asfáltica de diversas vias no município de piumhi/mg.	31-dez-09	31-mar-11	R\$ 295.300,00	R\$ 63.739,42
030184910	710131	Carmo Do Cajuru	MG	Pavimentação de vias publicas - município de carmo do cajuru	31-dez-09	31-mar-11	R\$ 394.200,00	R\$ 263.779,13
030187656	710220	Sao Goncalo Do Abaete	MG	Pavimentação asfáltica em vias urbanas do bairro beira rio.	31-dez-09	30-jul-11	R\$ 98.200,00	R\$ 36.557,95
030188902	709970	Bom Jesus	SC	Pavimentação com pedras irregulares na Rua Augusto Bertochi	30-dez-09	30-mar-12	R\$ 98.200,00	R\$ 14.609,00
030189144	710141	Barretos	SP	Pavimentação Asfáltico, guias e sarjetas em varias ruas do município.	31-dez-09	20-mar-12	R\$ 146.950,00	R\$ 110.102,77
030191073	709997	Vale Verde	RS	Infraestrutura asfáltica da rua frederico trarbach	29-dez-09	16-out-11	R\$ 295.300,00	R\$ 61.964,60
030192098	709969	Rio Fortuna	SC	Pavimentação com lajotas e drenagem pluvial da rua nereu ramos, com area total a pavimentar de 1.571,87 m2.	01-dez-09	10-dez-11	R\$ 98.200,00	R\$ 15.820,11
030193782	709963	Nilopolis	RJ	Implantação e melhorias da infra-estrutura em logradouros do município de nilopolis.	31-dez-09	30-jun-11	R\$ 2.441.430,00	R\$ 330.000,00
030196207	709880	Bom Retiro	SC	Pavimentação em diversas ruas no município de bom retiro.	21-dez-09	30-abr-11	R\$ 98.200,00	R\$ 3.867,40
030198133	710049	Morro Da Fumaca	SC	Pavimentação e drenagem da rua humberto salva, no município de morro da fumaca..	17-dez-09	17-jan-12	R\$ 98.200,00	R\$ 15.444,35
030198352	710005	Nova Veneza	SC	Pavimentação da rua jeronimo zanardo	11-dez-09	10-jun-11	R\$ 98.200,00	R\$ 24.077,81
030198685	709968	Duartina	SP	Recape das ruas em pior estado de conservação	11-dez-09	20-jan-12	R\$ 98.200,00	R\$ 6.427,00
030206569	710254	Tanabi	SP	Recapeamento Asfáltico no Município de Tanabi	31-dez-09	20-fev-12	R\$ 394.200,00	R\$ 26.599,74
030206904	710244	Verissimo	MG	Recapeamento asfáltico em varias vias publicas na cidade de verissimo-mg	17-dez-09	30-jul-11	R\$ 98.200,00	R\$ 25.745,78
030210769	710121	Indaial	SC	Pavimentação,drenagem e sinalização viaria rua mal.floriano peixoto - trecho III	24-dez-09	30-out-12	R\$ 98.200,00	R\$ 48.837,45
030316601	713781	Luiz Alves	SC	Obras de pavimentação asfáltica e sinalização viaria da Rua Leopoldo Hess, e de Rua Inominada.	23-dez-09	30-jul-12	R\$ 98.200,00	R\$ 16.933,82
030318641	713857	Sao Goncalo Do Abaete	MG	Pavimentação de vias publicas do bairro beira rio	31-dez-09	30-jul-11	R\$ 146.950,00	R\$ 14.577,54
030319999	713830	Paraiso Do Norte	PR	O - pavimentaca asfáltica nas ruas japao e suecia	31-dez-09	30-jun-12	R\$ 196.400,00	R\$ 6.216,55
030320351	713763	Mathias Lobato	MG	Pavimentação de via publica(CALCAMENTO) Rua Deputado Cunha Bueno, Bairro Bela Vista.	22-dez-09	30-jul-11	R\$ 98.200,00	R\$ 4.800,00

030321826	713774	Dois Irmaos Do Burity	MS	Execucao de pavimentação alftalica nas ruas cassiano souza; antonio souza; cecilio masc; katsuki; jose alves; ponta pora	31-dez-09	30-mar-13	R\$ 493.100,00	R\$ 22.014,58
030322069	713772	Colatina	ES	Pavimentação de diversas ruas no bairro ayrton senna	17-dez-09	31-mar-12	R\$ 394.200,00	R\$ 152.770,09
030323198	713775	Colatina	ES	Pavimentação e drenagem de ruas	17-dez-09	30-nov-11	R\$ 196.400,00	R\$ 43.225,00
030382241	714459	Itabaiana	SE	Pavimentação e Drenagem superficial da Rua Eudalio Gouveia e outras situadas no Bairro Sao Cristovao.	18-dez-09	30-nov-11	R\$ 98.200,00	R\$ 10.344,27
030382689	714454	Carmo Do Cajuru	MG	Pavimentação de vias - carmo do cajuru/mg	31-dez-09	31-mar-11	R\$ 196.400,00	R\$ 17.254,24
030384732	714473	Santa Terezinha Do Progresso	SC	Pavimentação atraves de calcamento com pedras irregulares e paralelepipedos em ruas do perimetro urbano de santa terezin	30-dez-09	30-mar-12	R\$ 98.200,00	R\$ 13.384,96
030385760	714533	Cidade Gaucha	PR	Pavimentação asfaltica	28-dez-09	30-jun-12	R\$ 98.200,00	R\$ 2.004,08
030385874	714531	Sao Domingos	SC	Pavimentação em ruas do município de sao domingos	31-dez-09	31-mar-11	R\$ 186.510,00	R\$ 28.647,40
030388506	714494	Cerro Cora	RN	Pavimentação e drenagem em diversas ruas no município de cerro-cora/rn.	28-dez-09	20-jun-11	R\$ 196.400,00	R\$ 8.600,00
030630331	718987	Bom Retiro	SC	Pavimentação em diversas ruas no município de bom retiro.	28-dez-09	30-abr-11	R\$ 186.510,00	R\$ 7.460,40
030630997	718981	Piraju	SP	Execucao de Recape asfaltico em CBUQ (concreto betuminoso usinado quente) de 3cm nas Ruas: Arthur Jose dos Reis, Nestor	23-dez-09	20-mar-12	R\$ 443.650,00	R\$ 7.953,21
030631794	718923	Juarina	TO	Implantação de calcamento com broquetes e meio- fio nas via urbanas de Juarina-TO.	16-dez-09	16-dez-12	R\$ 295.300,00	R\$ 9.133,00
030706680	721177	Jacui	MG	Pavimentação asfaltica das ruas josias mario chaves, welington a. Deud e parte da rua miro canuto em jacui/mg	31-dez-09	31-jan-12	R\$ 146.950,00	R\$ 7.528,77
030798052	723984	Laranja Da Terra	ES	Drenagem e pavimentação de ruas	31-dez-09	30-nov-11	R\$ 146.950,00	R\$ 53.618,57
030800787	721647	Luiziania	SP	Infra estrutura urbana (recapeamento asfaltico)	31-dez-09	05-mar-12	R\$ 98.200,00	R\$ 5.228,57
030801584	721756	Taiacu	SP	Recapeamento asfaltico de diversas Ruas e Avenidas da zona urbana de Taiacu-sp.	31-dez-09	20-fev-13	R\$ 196.400,00	R\$ 4.663,58
030805461	711392	Sao Carlos	SP	Execucao de recapeamento em vias publicas urbanas.	29-dez-09	30-dez-11	R\$ 196.400,00	R\$ 48.711,67
030809774	722504	Sao Carlos	SC	Pavimentação asfaltica sobre pedra irregular	31-dez-09	31-mar-12	R\$ 146.950,00	R\$ 24.052,08
030818211	715646	Maria Helena	PR	Pavimentação	29-dez-09	30-jun-12	R\$ 98.200,00	R\$ 5.063,35
030826068	710523	Santa Rita Do Passa Quatro	SP	Construção de galerias pluviais	28-dez-09	28-dez-11	R\$ 100.036,79	R\$ 10.511,96

030830591	711017	Luiz Alves	SC	Obras de pavimentação asfáltica e sinalização viária das Ruas Paulo Kraisch e Elizabeth J. Trierweiller.	23-dez-09	30-jul-12	R\$ 98.200,00	R\$ 10.498,14
030830718	711150	Luiz Alves	SC	Obras de pavimentação asfáltica e sinalização viária na Estrada Geral do Braco Elza e nas Ruas Joao Marangoni, Padre Her	23-dez-09	30-jul-12	R\$ 493.100,00	R\$ 31.703,50
030835161	711144	Indaial	SC	Pavimentação, drenagem e sinalização viária da rua marechal floriano peixoto - trecho II	31-dez-09	30-out-12	R\$ 295.300,00	R\$ 5.212,70
030835943	712865	Parelhas	RN	Drenagem superficial e pavimentação em paralelepípedo em diversas ruas no município de Parelhas/rn.	31-dez-09	30-jun-11	R\$ 196.400,00	R\$ 15.712,00
030837214	711518	Ituiutaba	MG	Construção de pavimentação asfáltica de ruas e avenidas	31-dez-09	30-jul-11	R\$ 295.300,00	R\$ 22.942,06
030838011	715956	Bom Jesus Da Penha	MG	Pavimentação com bloquetes de concreto sextavados em diversas ruas do Município de Bom Jesus da Penha/MG.	31-dez-09	30-set-11	R\$ 98.200,00	R\$ 22.130,89
030843892	711446	Canarana	MT	Construção de galerias de águas pluviais, nas vias do setor NOVA CANARANA	31-dez-09	01-dez-11	R\$ 196.400,00	R\$ 9.820,00
030843905	710635	Sao Gabriel	BA	Pavimentação de ruas em paralelepípedo no município de sao gabriel-ba	31-dez-09	05-jul-11	R\$ 789.800,00	R\$ 16.118,37
030845511	711275	Camboriu	SC	Pavimentação/drenagem rua osvaldo minela	24-dez-09	30-out-12	R\$ 295.300,00	R\$ 174.092,63
030846203	711616	Presidente Prudente	SP	Pavimentação de parte do Parque Primavera no município Presidente Prudente.	31-dez-09	05-mar-12	R\$ 196.400,00	R\$ 27.087,68
030847884	710592	Araguapaz	GO	Recapeamento asfáltico de ruas no município de Araguapaz-GO	30-dez-09	31-dez-11	R\$ 295.300,00	R\$ 10.655,62
030848912	711564	Nilopolis	RJ	Implantação e melhorias da infra-estrutura em logradouros do município de nilopolis	31-dez-09	30-jun-11	R\$ 196.400,00	R\$ 26.800,00
030849040	712807	Cardoso	SP	Recapeamento asfáltico em diversas ruas.	31-dez-09	20-mar-11	R\$ 196.400,00	R\$ 4.133,83
030851315	711650	Bernardino De Campos	SP	Pavimentação asfáltica, recapeamento e sinalização viária	29-dez-09	20-abr-12	R\$ 98.200,00	R\$ 4.702,15
030864617	711278	Itapetininga	SP	Recapeamento asfáltico e colocação de guias e sarjetas na Av. Dr. Lobato - Itapetininga.	30-dez-09	20-ago-11	R\$ 295.300,00	R\$ 49.024,56
030865194	711662	Iaras	SP	Recapeamento de pavimentação asfáltica em área urbana do município de Iaras-SP.	23-dez-09	20-mar-12	R\$ 146.950,00	R\$ 11.758,00
030875439	724073	Ipauçu	SP	Pavimentação e recape de diversas ruas do município	29-dez-09	20-abr-12	R\$ 987.600,00	R\$ 19.889,27
030875544	711338	Ipauçu	SP	Recapeamento de diversas ruas do município	23-dez-09	20-mar-12	R\$ 98.200,00	R\$ 2.899,43
030876560	721550	Balneário Gaivota	SC	Pavimentação, drenagem pluvial e sinalização viária da quarta avenida	23-dez-09	22-dez-11	R\$ 98.200,00	R\$ 22.389,53

030876788	721553	Barra Bonita	SP	Recuperação da camada asfáltica das ruas: antonio belei, francisco mascaro, joao martini, antonio guerreiro e 1 marco	28-dez-09	20-jul-12	R\$ 245.850,00	R\$ 10.789,79
030880436	721558	Bom Retiro	SC	Pavimentação em diversas ruas no município de bom retiro.	28-dez-09	30-abr-11	R\$ 98.200,00	R\$ 3.867,40
030880541	721569	Capao Alto	SC	Pavimentação no perímetro urbano do município de capao alto.	28-dez-09	30-dez-11	R\$ 98.200,00	R\$ 24.642,35
030880874	721539	Alfredo Marcondes	SP	Paviment.asf.e guias e sarj.-ruas: neonildo c.calderan, se- bastiao a. Souza, jose r.barros e jose l. Da silva.	29-dez-09	05-mar-12	R\$ 98.200,00	R\$ 17.535,04
030885339	721289	Varzea Paulista	SP	Recapamento em trecho da Avenida Jose Rabelo Portella no Município de Varzea Paulsita	30-dez-09	30-out-12	R\$ 493.100,00	R\$ 119.952,50
030968510	725243	Santopolis Do Aguapei	SP	Recapamento asfáltico	31-dez-09	05-abr-12	R\$ 98.200,00	R\$ 15.568,71
030970001	725000	Nova Ponte	MG	Construção de Passeios em diversos bairros do município.	31-dez-09	30-jul-11	R\$ 100.000,00	R\$ 43.987,92
030971026	724281	Lapao	BA	Pavimentação em paralelepípedo nos distritos de lajedo do paudarco e aguada nova no município de lapao com 6965 m2	29-dez-09	05-set-11	R\$ 394.200,00	R\$ 8.800,00
030973402	725217	Iaras	SP	Recapamento de pavimentação asfáltica em area urbana do município de Iaras-SP.	29-dez-09	20-abr-12	R\$ 98.200,00	R\$ 10.470,93
030981582	724996	Lapao	BA	Pavimentação em paralelepípedo no distrito de aguada nova, município de lapao com 1900 m2	29-dez-09	05-set-11	R\$ 140.000,00	R\$ 3.380,00
030983299	725262	Reginopolis	SP	Recapamento asfáltico em vias urbanas do município	23-dez-09	20-set-11	R\$ 98.200,00	R\$ 2.004,08
030985136	725256	Iaras	SP	Recapamento de pavimentação asfáltica em area urbana do município de Iaras-SP.	29-dez-09	20-abr-12	R\$ 146.950,00	R\$ 7.598,37
030989002	724387	Juquitiba	SP	Reestruturação da Rua Joao Soares Godinho, Distrito de Barnabes, com construção de galerias, acesso a deficientes físico	31-dez-09	30-set-11	R\$ 146.950,00	R\$ 55.479,36
030991609	725090	Baliza	GO	Construção de calçadas na av matheus grossi, que e rua de entrada da cidade de baliza-go, continuidade av sao sebastiao	31-dez-09	17-dez-11	R\$ 98.200,00	R\$ 9.395,96
030994997	721640	Lencois Paulista	SP	Impantação de guias, sarjetas e pavimentação asfáltica na Rodovia Municipal Juliano Lorenzetti	29-dez-09	20-mar-12	R\$ 196.400,00	R\$ 56.443,51
030999234	721603	Indaial	SC	Pavimentação, drenagem e sinalização viaria rua marechal floriano peixoto - trecho I	31-dez-09	30-out-12	R\$ 196.400,00	R\$ 3.617,31
030999568	721742	Sao Sebastiao Da Grama	SP	Recapamento asfáltico	30-dez-09	30-dez-11	R\$ 196.400,00	R\$ 8.286,81
031001962	721675	Nilopolis	RJ	Implantação e melhorias da infra-estrutura em logradouros do município de nilopolis	31-dez-09	30-jun-11	R\$ 196.400,00	R\$ 26.800,00

031002090	722489	Guapiacu	SP	Recapeamento das Ruas RUAS ALICE COMAR SAVATERRO, RUA DOMINGOS TROIANO	31-dez-09	20-set-11	R\$ 117.280,00	R\$ 2.645,89
031002217	722493	Guaracai	SP	Recapeamento urbano de ruas na cidade de guaracai - sp	31-dez-09	05-mar-12	R\$ 117.280,00	R\$ 2.388,85
031006313	725301	Morro Da Fumaca	SC	PAVIMENTAÇÃO, DRENAGEM PLUVIAL, URBANIZAÇÃO E SINALIZAÇÃO DETRECHOS DAS RUAS joão PAGNAN E vitória bûrigo	29-dez-09	17-dez-11	R\$ 200.000,00	R\$ 26.672,90
031006646	725257	Ipaucu	SP	Recapeamento de diversas vias urbanas do município	29-dez-09	20-abr-12	R\$ 196.400,00	R\$ 3.978,02
031043729	721637	Lapao	BA	Pavimentação em paralelepípedo com drenagem superficial no distrito de rodagem, município de lapao. Totalizando 5.000 m2	28-dez-09	05-jul-11	R\$ 295.300,00	R\$ 6.030,00
031053284	725002	Patrocinio	MG	Servicos de recapeamento asfaltico em cbruq e sinalização ho-rizortal e vertical,em diversas ruas da cidade de patrocinio	31-dez-09	30-jul-11	R\$ 200.000,00	R\$ 17.150,50
031055787	726355	Palmitos	SC	Pavimentação Asfaltica sobre calcamento existente, drenagem PLUVIAL, MEIO FIO, PASSEIO PUBLICO NA RUA DOM PEDRO II	31-dez-09	31-mar-12	R\$ 493.100,00	R\$ 52.457,26
031058304	721592	Guapiacu	SP	Recapeamento asfaltico na Rua Independencia Trecho 01, Independencia Trecho 02, Rua das Palmeiras Trecho 01, Rua d	31-dez-09	20-set-11	R\$ 98.200,00	R\$ 3.520,01
031058637	721579	Dois Corregos	SP	Pavimentação asfaltica	29-dez-09	20-abr-12	R\$ 196.400,00	R\$ 8.146,03
031060346	726321	Inhumas	GO	Pavimentação Asfaltica e Execucao de Meio-Fio.	31-dez-09	31-dez-11	R\$ 987.600,00	R\$ 31.000,00
031203941	719553	Goioere	PR	O - pavimentação asfaltica de ruas do bairro jd universitario.	31-dez-09	30-jun-12	R\$ 443.650,00	R\$ 15.465,37
031278477	721560	Buritama	SP	Recapeamento asfaltico	31-dez-09	05-abr-12	R\$ 146.950,00	R\$ 11.766,27
031301476	729822	Goioere	PR	O - recapeamento asfaltico em varias ruas do município.	31-dez-09	30-jun-12	R\$ 196.000,00	R\$ 24.041,12
031306265	729828	Dionisio Cerqueira	SC	Implantação de obras de infraestrutura urbana no perimetro urbano do município.	31-dez-09	31-mar-12	R\$ 105.000,00	R\$ 2.555,00
031306601	729357	Salinas	MG	Pavimentação em bloquetes sextavados das ruas/bairros:Artur Americano Mendes/Vila Canaa Rua C/Alto Casa Blanca Luis Fr	31-dez-09	30-jul-11	R\$ 500.000,00	R\$ 39.593,07
031313648	729472	Luiziana	PR	Pavimentação asfaltica	31-dez-09	30-jun-12	R\$ 98.200,00	R\$ 6.725,87
031316497	727561	Palma Sola	SC	Pavimentação com Pedras Irregulares(Calcamento) e Drenagem Pluvial da Rua Sao Francisco	31-dez-09	31-mar-12	R\$ 146.950,00	R\$ 8.190,24
031318874	729220	Paracuru	CE	Pavimentação	31-dez-09	29-mai-11	R\$ 1.000.000,00	R\$ 50.351,50
031325049	729651	Nova Trento	SC	Pavimentação e drenagem rua felipe schmidt	31-dez-09	31-jul-11	R\$ 98.200,00	R\$ 74.302,92

031325604	729093	Pedro Afonso	TO	Implantação de Infra-Estrutura Urbana nas vias urbanas de Pedro Afonso.	31-dez-09	30-jun-11	R\$ 295.300,00	R\$ 36.373,73
031328660	729312	Nova Soure	BA	Pavimentação em paralelepípedo com drenagem superficial no povoado de sao miguel, município de nova soure.	31-dez-09	05-nov-11	R\$ 295.300,00	R\$ 8.860,00
031329685	729094	Pedro Afonso	TO	Implantação de Asfalto Urbano nas Vias Publicas de Pedro Afonso.	31-dez-09	30-jun-11	R\$ 394.200,00	R\$ 56.003,96
031332974	729345	Mirante	BA	Pavimentação de varias ruas do bairro monte alegre na sede do município - zona urbana - mirante - bahia	31-dez-09	31-mar-11	R\$ 295.300,00	R\$ 9.133,00
031336297	729820	Maria Helena	PR	Pavimentação asfáltica	31-dez-09	30-jun-12	R\$ 150.000,00	R\$ 14.072,01
031336966	729241	Messias Targino	RN	Pavimentação e drenagem superficial de ruas.	31-dez-09	20-mai-11	R\$ 142.005,00	R\$ 4.500,00
031339699	729430	Riolandia	SP	Recapeamento asfáltico nas avenidas 03 trechos 01,02,03,04,05 e na 17 trechos 01,02 e nas avenidas 19,25 e na r	31-dez-09	16-set-11	R\$ 137.060,00	R\$ 2.824,73
031341076	729113	Anastacio	MS	Implantação e melhoria de Infra-estrutura Urbana em diversasruas NO MUNICÍPIO DE ANASTACIO - MS.	31-dez-09	30-abr-13	R\$ 295.300,00	R\$ 20.454,42
031370429	715613	Carmo Do Cajuru	MG	Pavimentação de vias	31-dez-09	31-mar-11	R\$ 98.200,00	R\$ 56.736,73
031474643	729422	Buritama	SP	Recapeamento asfáltico	31-dez-09	05-mai-12	R\$ 196.400,00	R\$ 5.071,55
031518825	730234	Goioere	PR	O - construção de galerias de aguas pluviais/infraestrutura urbana no conj habit jardim universitario.	31-dez-09	30-jun-12	R\$ 100.000,00	R\$ 37.576,65
031519068	729440	Cardoso	SP	Guias e Sarjetas e Pavimentação Asfáltica penetração dupla invertida no povoado de Vila Alves.	31-dez-09	20-set-11	R\$ 200.000,00	R\$ 4.163,76
031520649	730158	Barra Bonita	SP	Recapeamento asfáltico total da Avenida Pedro Ometto.	31-dez-09	20-out-12	R\$ 1.141.213,40	R\$ 28.108,11
031521113	730145	Tabapua	SP	Recapeamento asfáltico em varias vias do município	31-dez-09	20-mar-12	R\$ 200.000,00	R\$ 7.040,99
031521445	730142	Barretos	SP	Recapeamento Asfáltico nas vias do Município de Barretos	31-dez-09	20-mar-12	R\$ 500.000,00	R\$ 46.911,40
031522576	730157	Duartina	SP	Pavimentação de ruas da cidade.	31-dez-09	20-mar-12	R\$ 350.000,00	R\$ 9.664,40
031542157	730130	Piacatu	SP	Recapeamento asfáltico nas ruas da cidade de piacatu-sp	31-dez-09	05-mai-12	R\$ 223.100,00	R\$ 4.869,10
031551146	730819	Goioere	PR	O - pavimentação asfáltica e galerias de aguas pluviais no distrito de jaracatia.	31-dez-09	30-jun-12	R\$ 200.000,00	R\$ 8.200,00
031551584	731401	Lapao	BA	Pavimentação em paralelepípedo no distrito de aguada nova, município de lapao com 6700 m2	31-dez-09	05-set-11	R\$ 490.000,00	R\$ 12.452,93
031555024	730709	Ipaucu	SP	Recapeamento de diversas vias urbanas da cidade.	31-dez-09	20-out-11	R\$ 98.200,00	R\$ 1.982,79

031557065	721678	Olindina	BA	Pavimentação a paralelepípedos e confecção de calçadas em concreto despolado da Rua e Travessa Benigno Dantas de Matos	31-dez-09	05-nov-11	R\$ 344.750,00	R\$ 8.127,99
031574452	724717	Clementina	SP	Infra-estrutura urbana - recapeamento asfáltico	31-dez-09	05-jun-12	R\$ 98.200,00	R\$ 8.365,92
031575042	721676	Olindina	BA	Pavimentação a paralelepípedo de ruas.	31-dez-09	05-nov-11	R\$ 146.950,00	R\$ 70.660,22
031718200	731698	Brasilândia Do Tocantins	TO	Pavimentação da Rua Torres, situada no Distrito de Tupirata.	31-dez-09	31-mar-12	R\$ 295.300,00	R\$ 9.132,98
031761974	715612	Santa Helena De Minas	MG	Pavimentação em vias públicas	31-dez-09	30-jun-11	R\$ 196.400,00	R\$ 4.008,16

Fonte: Banco de Dados da Caixa Econômica Federal

A Superintendência Nacional de Repasses – SUREP e suas Gerências Nacionais – GN efetuam rotineiramente ações visando regularizar e monitorar a execução de seus contratos, tendo priorizado em 2010 ação focada na prestação de contas de todos os contratos de repasse firmados com os seus gestores. Assim, as informações “faltantes” dos últimos três itens da tabela, foram tratadas de forma genérica nos itens abaixo do relatório de gestão:

Obras Atrasadas e/ou Paralisadas

Nos fatores de impacto não é feita a verificação pontual das situações de atraso e/ou paralisação das obras dos contratos. No entanto, as situações citadas são alvo de averiguação por meio de dois critérios: Contratos com início de obra autorizado há mais de 120 dias, sem registro de evolução física e contratos com percentual de obra maior que zero, mas sem registro de evolução física há mais de 120 dias.

Essas situações se devem a uma série de fatores, como, por exemplo:

- § Dificuldades/imprevistos na implantação dos projetos;
- § Demora dos tomadores na obtenção e encaminhamento de documentos – projetos, licenças, registros, boletins de medição;
- § Baixa capacidade de gestão / equipes técnicas insuficientes / descontinuidade administrativa dos Tomadores;
- § Dificuldades para realizar a contrapartida;
- § Adversidades climáticas;
- § Atraso / ausência de repasse.

Demonstrativo Analítico: A relação de contratos de repasse inseridos nos critérios citados no item anterior se encontram no quadro acima.

RESULTADOS E CONCLUSÕES

As principais ações desenvolvidas (planejadas ou não) e os efeitos positivos ou negativos sobre os objetivos da UJ

A Secretaria Executiva – SE do Ministério das Cidades possui um espectro de atuação abrangente e complexo, pois atua tanto na área fim (políticas públicas) quanto na área meio (apoio administrativo).

Na área fim, a SE tem como objetivo melhorar – conjuntamente com as Secretarias Finalísticas do Ministério – o planejamento, a execução, o monitoramento e a avaliação das políticas públicas de desenvolvimento urbano, de habitação, de saneamento, de transporte urbano e trânsito.

Neste sentido, a principal atuação da Secretaria está na coordenação, consolidação e gestão do Programa de Aceleração do Crescimento – PAC, do Fundo de Garantia por Tempo de Serviço – FGTS; no funcionamento do Conselho das Cidades; e na coordenação do Plano Nacional de Capacitação das Cidades.

A centralização da coordenação e da consolidação na Secretaria Executiva contribui positivamente, pois permite a centralização e integração das políticas públicas do Ministério que estão dispersas em diferentes áreas. Para exemplificar, cita-se o FGTS e o PAC que possuem investimentos em diferentes áreas (habitação, saneamento e transporte), bem como o Plano Nacional de Capacitação das Cidades que integram diversas ações orçamentárias sob responsabilidade de diversas unidades do Ministério. Em suma, uma das principais atuações da SE na área fim consiste na integração e consolidação de políticas públicas tanto internamente (unidades do Ministério) quanto externamente (outros ministérios, sociedade).

Ademais, a Coordenação-Geral de Planejamento também atua na coordenação de atividades que envolvem diversas unidades do Ministério, com vistas à melhoria do Sistema Federal de Planejamento. À título de exemplo cita-se: a) elaboração de normativos da sistemática de execução das políticas públicas; b) revisão dos indicadores do Plano Plurianual – PPA; c) consolidação setorial do Projeto de Lei de Diretrizes Orçamentárias – PLDO e do Projeto de Lei Orçamentária Anual – PLOA; d) Revisão do Cadastro de Ações do PPA; e) Monitoramento e Avaliação do PPA (UMA); f) Revisão das unidades administrativas responsáveis pelos programas e ações do PPA; entre outras atividades.

No que tange à área meio, a Secretaria Executiva realiza o planejamento, a coordenação, a supervisão e a execução de atividades relacionadas ao sistema federal de administração de recursos humanos, de serviços gerais e de logística, de informação e de informática.

Na gestão de Recursos Humanos iniciou-se o desenvolvimento do Sistema Informatizado de Recursos Humanos. Além disto, institucionalizou-se na Coordenação-Geral de Recursos Humanos – CGRH a cultura de “*pensar por projetos*” no tocante à capacitação, permitindo a compreensão de todos os processos, racionalização de custos e melhor adequação às necessidades do Ministério.

A logística recebeu o impacto do aumento dos investimentos do Ministério em decorrência do PAC, haja vista o aumento da demanda por logísticas, como por exemplo: aquisição de software, computadores, sistemas de rede, aumento do pessoal, acomodação física, material de consumo, etc. Sendo assim, a Coordenação-Geral de Logística – CGLOG trabalhou para fazer frente a este aumento de demanda com a finalidade de agilizar e dar as condições adequadas para a execução dos projetos do Ministério.

Já a Tecnologia da Informação tornou-se no mundo moderno um aliado imprescindível da administração na consecução eficaz e eficiente de seus objetivos. Assim, as principais linhas de atuação nesta área foram: a elaboração do Plano Diretor de Tecnologia da Informação – PDTI; criação de diversos formulários eletrônicos disponibilizados no site do ministério para o público externo; criação de ambientes de homologação; centralização de bases de dados; migração dos serviços de informática do Denatran para os Servidores do MCidades; além de outros importantes projetos que estão em andamento.

As principais dificuldades encontradas para a realização dos objetivos e as medidas tomadas para mitigá-las

Inicialmente, faz-se importante informar que os objetivos desta Secretaria perpassam pela melhoria na gestão das unidades finalísticas do Ministério, uma vez que cabe à Secretaria-Executiva coordenar e consolidar o plano global do Ministério, bem como coordenar e supervisionar as atividades das Secretarias Finalísticas.

Sendo assim, os principais entraves detectados pela Secretaria Executiva para avançar na melhoria da gestão e dos objetivos do Ministério são:

- O controle e o gerenciamento da execução dos contratos de repasse;
- A integração das políticas públicas;
- O monitoramento e a avaliação das políticas públicas, por intermédio de criação e revisão de indicadores.

Para mitigar estes pontos, a Secretaria atua em diversas frentes. Cita-se como exemplo:

- Anualmente o Ministério realiza a revisão de seu normativo para contratação e execução dos programas e ações com vistas a promover melhorias no processo de contratação e no controle dos contratos de repasse. Para exemplificar, no ano de 2003 (ano da criação do ministério) o normativo de contratação e execução dos programas e ações possuía apenas 8 páginas. Já em 2010 possuía 35 páginas. Neste interregno foram incluídos nos normativos: fluxogramas de rotinas, tabelas de prazos, anexos para assuntos específicos, criado relatórios padronizados e periódicos, definidos prazos e sanção pelo não cumprimento dos mesmos, entre tantas outras melhorias com intuito de melhorar a compreensão do normativo pelo público externo (governos estaduais, prefeituras, etc), bem como aprimorar o controle e o gerenciamento dos contratos.
- Com o advento do PAC, a demanda por eficácia e eficiência tornou-se latente e premente no Ministério e isto notadamente repercutiu em melhorias na gestão dos contratos de repasse e na integração das políticas públicas do Ministério.
 - O andamento e a situação dos contratos do PAC (*Termos de Compromisso*) são objeto de gerenciamento constante e periódico (balanços quadrimestrais do PAC).
 - Melhorou-se a integração das políticas públicas de saneamento e habitação, bem como a relação federativa da União com os demais Entes da Federação. À título de exemplo: cita-se as tomadas de decisões conjuntas no Ministério e a realização de reuniões “*in loco*” ou por “*vídeo conferência*” com os Estados e os Municípios para deliberar sobre a contratação e execução dos contratos.
 - Criação de rotinas e sistemas específicos para agilizar a gestão do PAC como: normativo de contratação específico para o PAC e os sistemas *PAC Efetividade* e o *SISPAC*.

- Quanto aos indicadores do Plano Plurianual, foi criado Grupo de Trabalho para a revisão dos mesmos. O Grupo propôs: a) a revisão de 14 indicadores do atual PPA; b) exclusão de 3 indicadores do atual PPA; c) inclusão de 7 indicadores no próximo PPA; e d) ficou pendente para o próximo PPA definir novos indicadores para 3 programas de governo.

As principais medidas que deverão ser adotadas pela unidade nos exercícios seguintes para corrigir os possíveis desvios dos objetivos traçados no exercício.

- Está em estudo a implantação de um novo sistema de acompanhamento de contratos de repasse;
- Em reuniões com o corpo técnico do Ministério, a Secretaria expôs que esta nova gestão buscará ir além do monitoramento. A Secretaria irá colaborar e coordenar a integração das ações das Secretarias Nacionais com vistas a criar uma “unidade” no ministério com foco em resultados. Os desafios e metas do Ministério devem ser perseguidos por todas as unidades da instituição. Para isso, está em análise a elaboração do planejamento estratégico da Pasta para os próximos 4 (quatro) anos.