



Análise de Impacto Regulatório Inmetro

8 de maio de 2017

Maria Luiza Martins
Assessoria de Medidas Regulatórias
Diretoria de Avaliação da Conformidade



Missão do Inmetro

Prover **confiança** à sociedade brasileira nas medições e nos produtos, através da metrologia e da avaliação da conformidade, promovendo a harmonização das relações de consumo, a inovação e a competitividade do País.



Diretoria de Avaliação da Conformidade

- **Coordena a Agenda Regulatória das demandas por Medidas Regulatórias identificadas e priorizadas;**
- **Realiza as Análises de Impacto Regulatório (AIR) e Avaliações de Resultado Regulatório (ARR) para apoiar a tomada de decisão;**
- **Desenvolve e implementa Medidas Regulatórias;**
- **Coordena a atividade de Pré-Mercado, inclusive registro e anuência à importação;**
- **Coordena a atividade de Vigilância no Mercado, inclusive fiscalização e verificação da conformidade, bem como monitora alertas no exterior;**
- **Desenvolve atividades para apoiar a adesão dos setores e informar consumidores.**



Diretoria de Avaliação da Conformidade

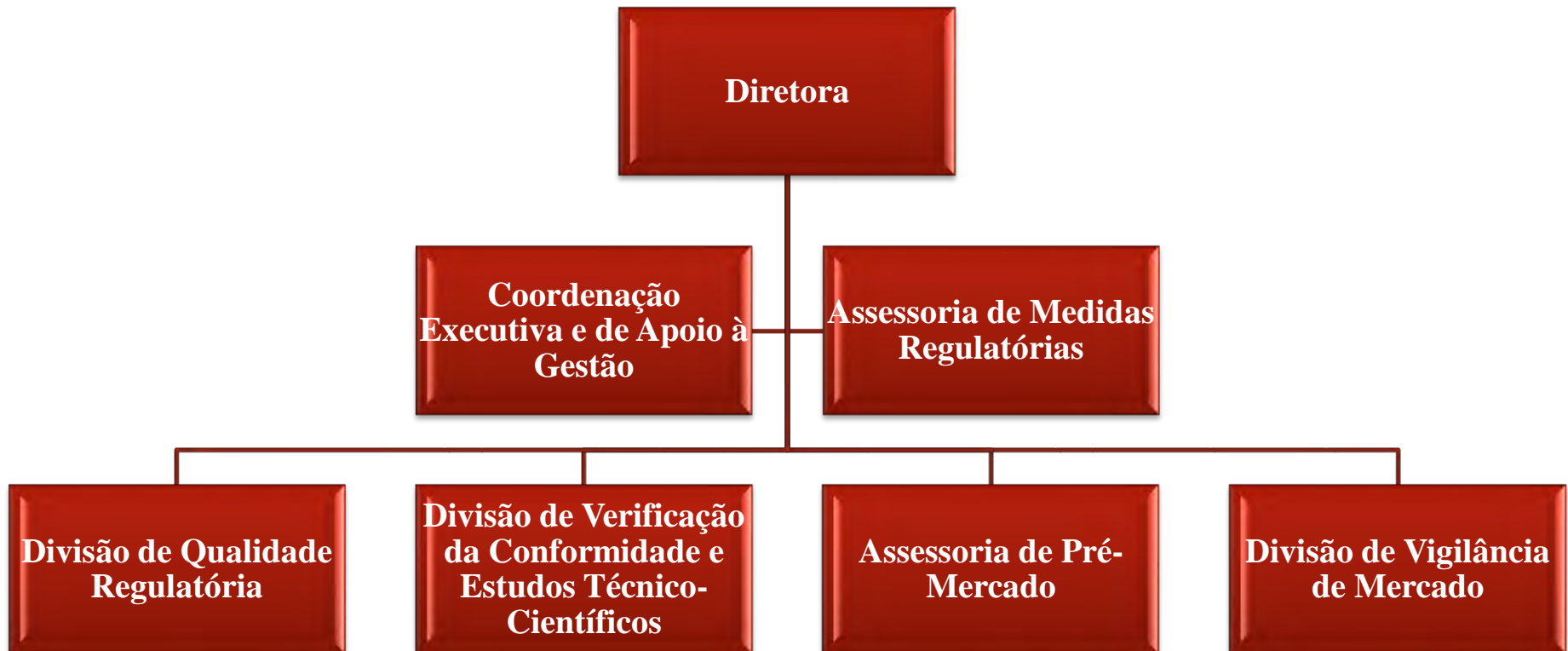



Processo Regulatório

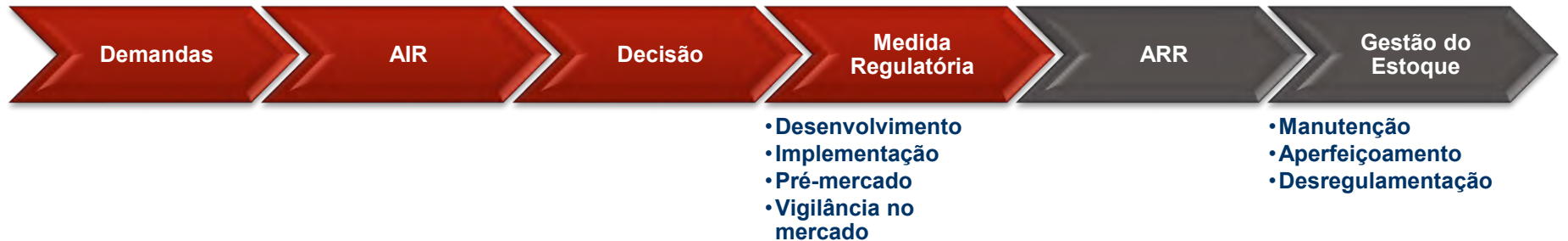



Análise de Impacto Regulatório (*ex-ante*)

- **Qual é o problema?**
- **Uma medida regulatória é a solução?**
- **Os benefícios compensam os custos?**



Análise de Impacto Regulatório (*ex-ante*)

- **Apoia a tomada de decisão;**
- **Ocorre desde 2009;**
- **Realizada para toda nova demanda desde 2016;**
- **Dois tipos:**
 - **AIR – nível 1: “Abordagem light”.**
 - **AIR – nível 2: “Abordagem completa”.**



Análise de Impacto Regulatório(*ex-ante*)

- **Três possíveis cenários:**
 - Não regular;
 - **Regulação compulsória:**
 - Regulamentação técnica e/ou programa de avaliação da conformidade;
 - **Regulação voluntária:**
 - Programa de certificação voluntário;
 - Estímulo à auto-regulação;
 - Informação.



Análise de Impacto Regulatório (*ex-ante*)

- **AIR – nível 1 (“Abordagem light”)**
 - **Identificação e caracterização do problema;**
 - **Acidentes e reclamações;**
 - **Escopo do Inmetro;**
 - **Outras regulações no mundo;**
 - **Análise de risco;**
- **Otimiza o tempo de análise.**



Análise de Impacto Regulatório (*ex-ante*)

- **AIR – nível 2 (“Abordagem completa”)**
 - **AIR – nível 1;**
 - **Análise de impacto econômico;**
 - **Análise de impacto social;**
 - **Análise de impacto ambiental.**
- **Resultados da AIR – nível 1 não são conclusivos ou uma regulação é cogitada, o que requer uma análise mais profunda dos seus impactos.**



Avaliação de Resultado Regulatório (ex-post)

- **Apoia a gestão do estoque regulatório;**
- **Ocorre desde 2016;**
- **Planejada para acontecer cinco anos após a implementação da regulação;**
- **Três cenários:**
 - **Manter;**
 - **Aperfeiçoar;**
 - **Desregulamentar.**



Obrigada!

Maria Luiza Martins
Assessoria de Medidas Regulatórias
Diretoria de Avaliação da Conformidade
amreg@inmetro.gov.br
+55 21 2563-5506

