

- 

# **PROGRAMA PRÓ-EQUIPAMENTOS**

# Breve Histórico



**Primeiro edital foi publicado em 2007 com o objetivo de apoiar a aquisição de equipamentos para melhorar a estrutura de pesquisa dos Programas de Pós-Graduação (PPG).**



**Prioridade para uso comum e compartilhado de equipamentos entre projetos de pesquisa na mesma instituição ou com instituições vizinhas.**



**Nove edições até 2014.**

# Edições até 2014

Ano	Chamada pública	Público-Alvo	nº de Instituições	Valor da chamada
2007	Edital nº 01/2007	Pesquisadores	--	R\$ 13.000.000,00
2008	Edital nº 13/2008	IES Federais	63	R\$ 50.000.000,00
2009	Edital nº 11/2009	IES Federais, Estaduais e Municipais	99	R\$ 83.000.000,00
2010	Edital nº 27/2010	IES Federais, Estaduais e Municipais	99	R\$ 83.000.000,00
2011	Edital nº 25/2011	IES Federais, Estaduais e Municipais	105	R\$ 86.500.000,00
2012	Edital nº 24/2012	IES Federais, Estaduais e Municipais	112	R\$ 107.000.000,00
2012	Edital nº 51/2012	IES Privadas, sem fins lucrativos, Comunitárias	30	R\$ 10.000.000,00
2013	Edital nº 13/2013	IES Federais, Estaduais e Municipais	161	R\$ 130.000.000,00
2014	Edital nº 11/2014	Instituições Públicas ou Comunitárias de Ensino Superior e Institutos de Pesquisa	126	R\$ 126.000.000,00

Total investido até 2014: **R\$ 688,5 milhões**

# Objetivos



Promover a melhoria da estrutura de pesquisa, apoiando o crescimento e expansão da ciência brasileira.



Prioriza investimentos em equipamentos de uso compartilhado no desenvolvimento de pesquisas na instituição proponente e em instituições parceiras.

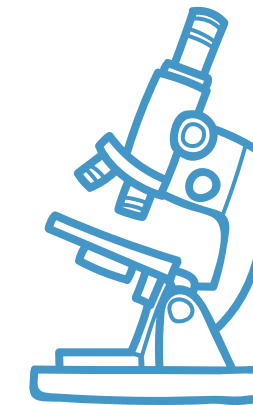

Apoiar propostas para aquisição de equipamentos que melhorem a estrutura de pesquisa científica e tecnológica dos Programas de Pós-Graduação, em todas as áreas do conhecimento, nas Instituições Públicas ou Comunitárias de Ensino Superior e nos Institutos de Pesquisa.

# Nova Ação

## **Retomar Investimentos:**

R\$ 74 milhões já disponíveis em 2024.

## **Fortalecer Pesquisa em Áreas Estratégicas:**

Como inteligência artificial, cidades sustentáveis, mudanças climáticas biodiversidade e bioeconomia, etc.

## **Expandir e Inovar**

Atender mais de 4 mil PPGs em mais de 200 IES, promovendo um ambiente propício à inovação e desenvolvimento sustentável.

# Requisitos para participação

Reforçar um aspecto importante relacionado nas diversas edições do Plano Nacional de Pós-Graduação, qual seja, a redução de assimetrias existentes no âmbito do SNPG. Nesse sentido, foram criados critérios de participação diferentes entre as diversas macrorregiões do Brasil:

- Norte, Nordeste e Centro-Oeste: IES com dois (02) ou mais Programas de Pós-Graduação (PPG) em funcionamento.
- Sul e Sudeste: IES com quatro (04) ou mais PPG em funcionamento.
  - IES da RFCEPT com pelo menos um (01) PPG em atividade
  - IES do RS com pelo menos um (01) PPG em atividade

# Cálculo dos recursos por IES

O valor máximo a ser concedido a cada instituição foi calculado a partir da multiplicação do somatório dos PPGs da IES pelos seguintes valores de referência apresentados abaixo:

•PPGs da região Norte:

R\$ 23.000,00

•PPGs das regiões Centro-Oeste,  
Nordeste e o Rio Grande do Sul :

R\$ 21.500,00

•PPGs das regiões Sul e Sudeste:

R\$ 14.500,00

$$\text{Valor Concessão} = \sum(\text{PPGs}) \times \text{Valor de Referência}$$

Pisos e tetos (com base no N° de PPG em funcionamento):

## PISOS

Até 2

R\$ 20.000,00

## Teto

Valor

R\$ 2.500.000,00

# Valor concedido e IES beneficiadas por Região Geográfica

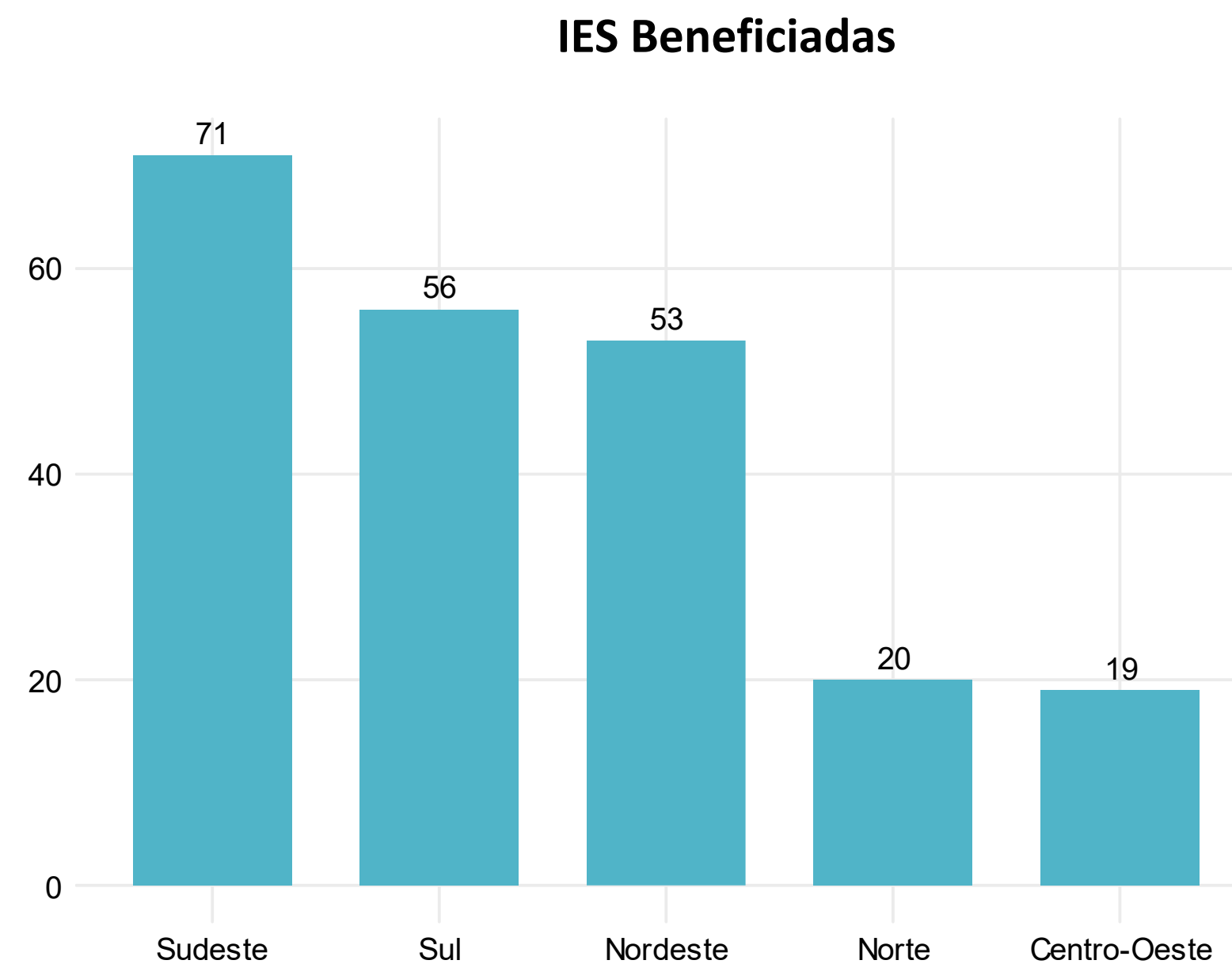
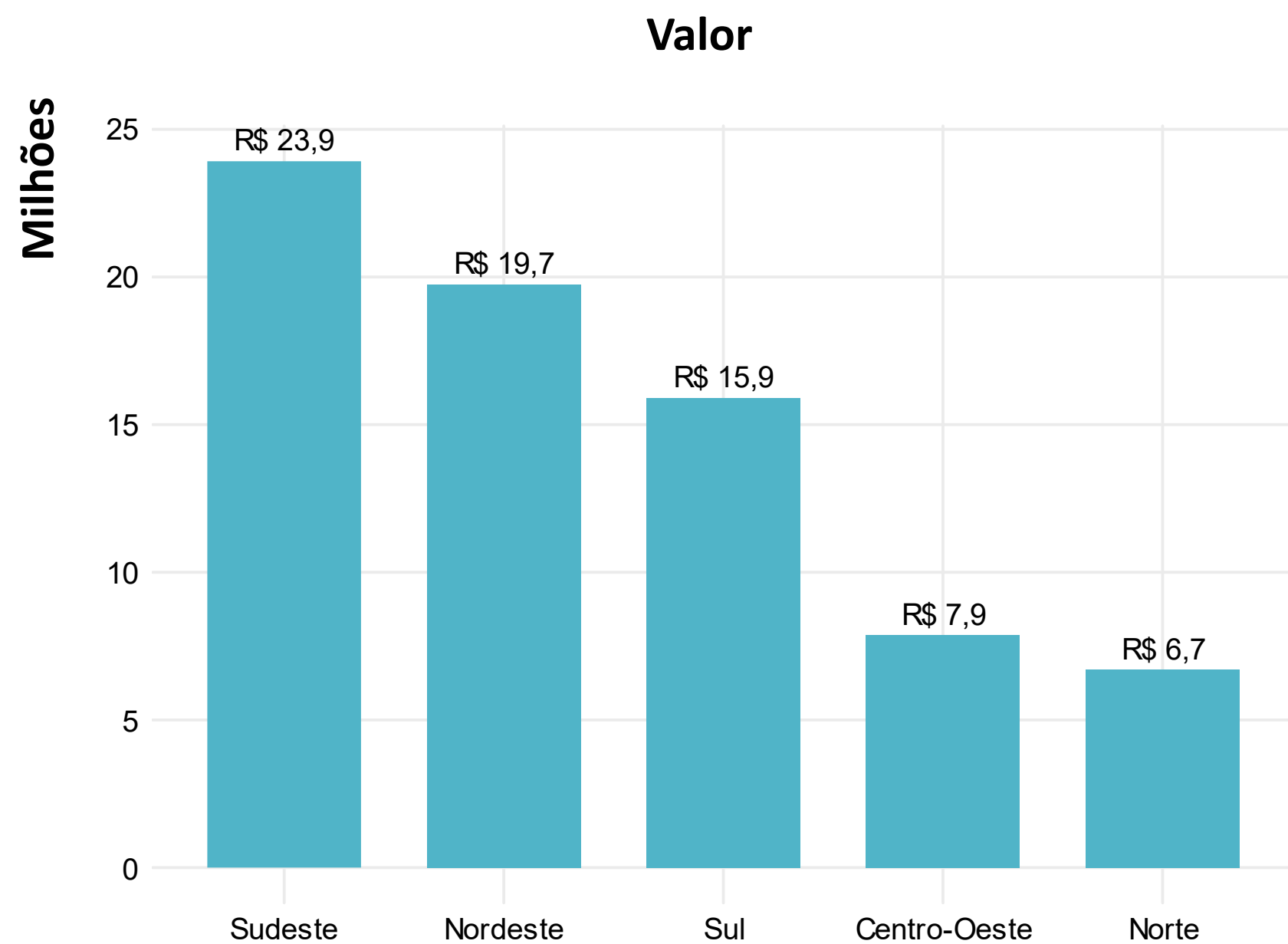



# Valor concedido e IES beneficiadas por Unidade da Federação

## Valor

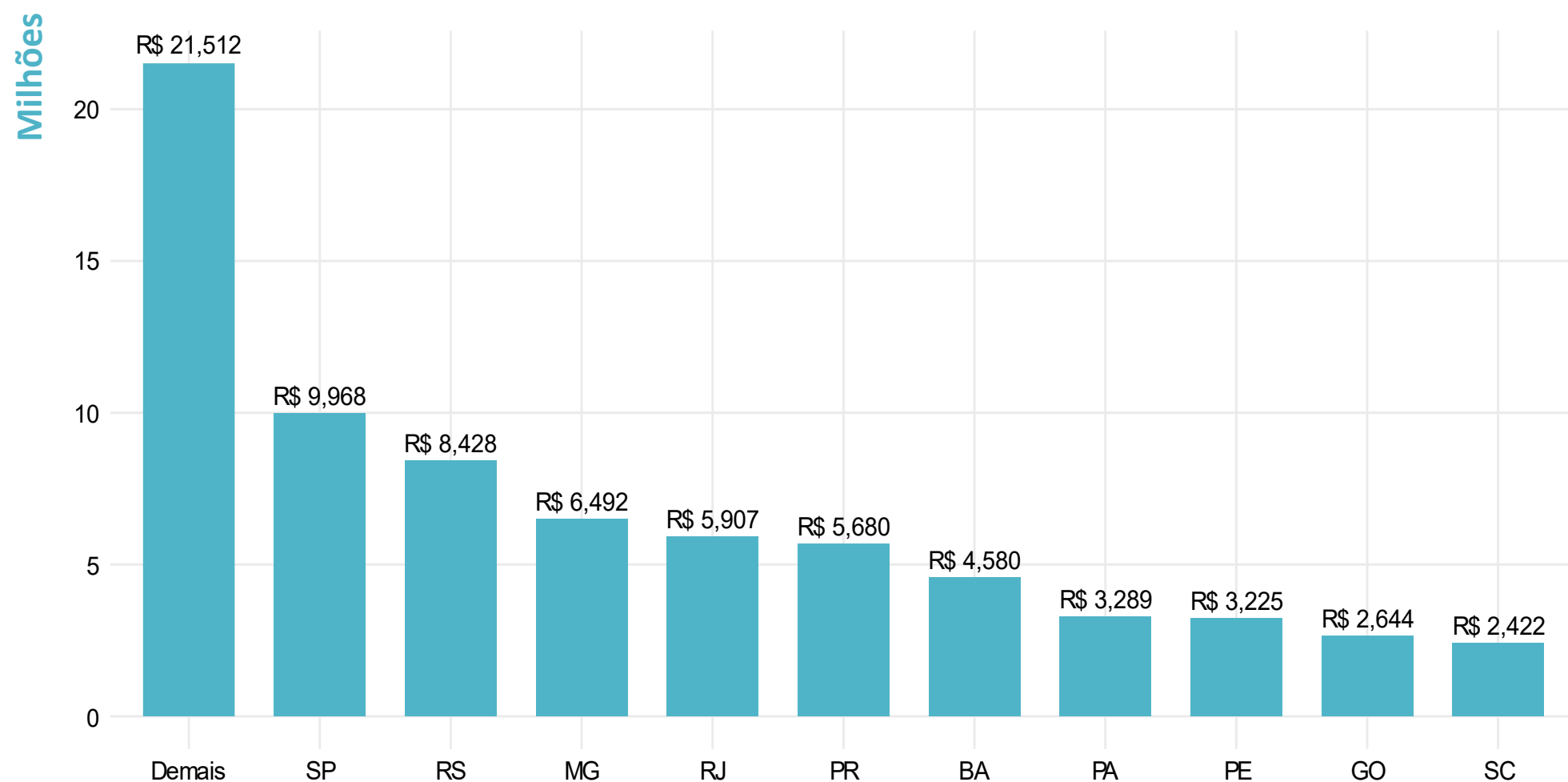

## IES Beneficiadas

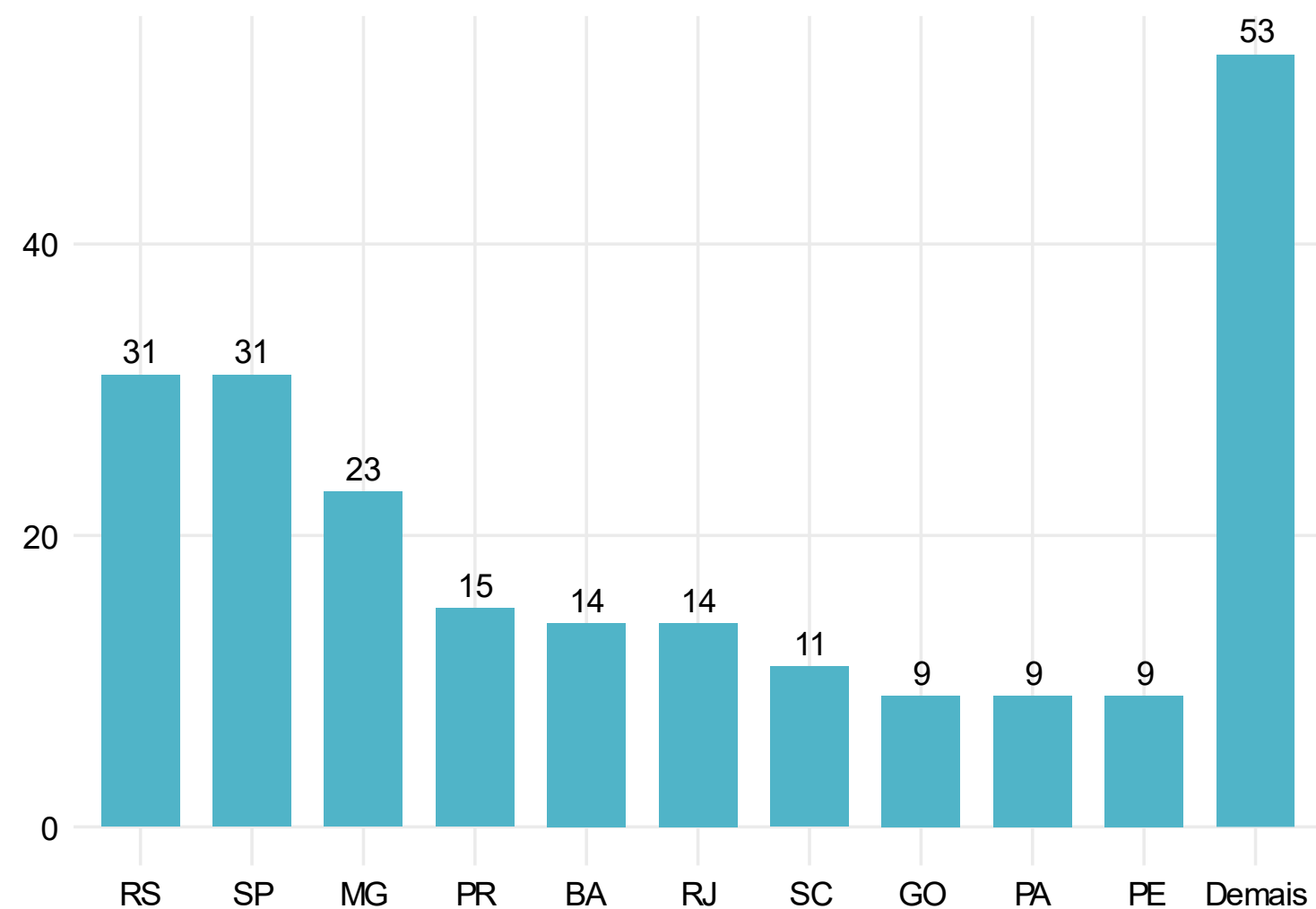

# Valor concedido e IES beneficiadas por status jurídico

## Valor

## IES Beneficiadas

Milhões

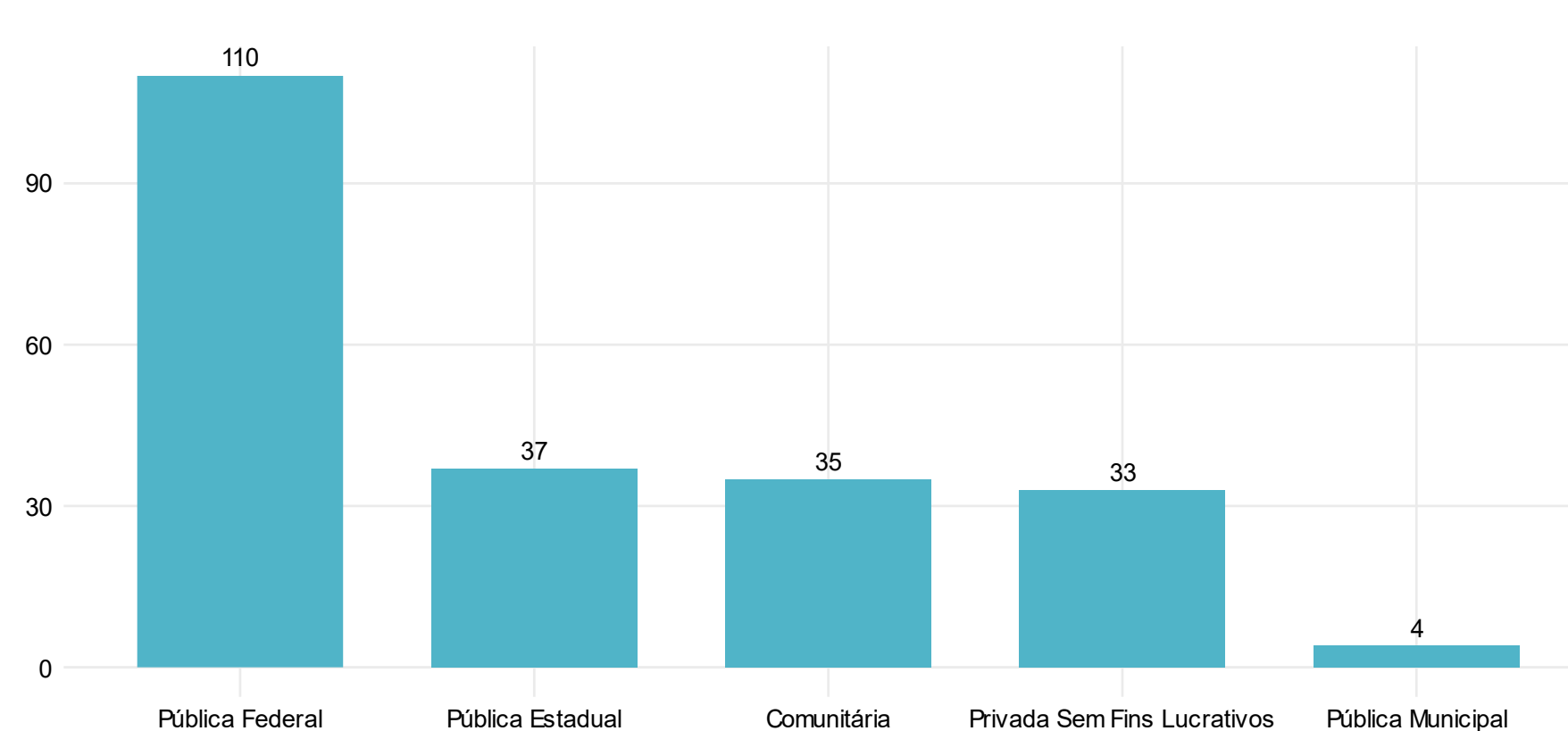
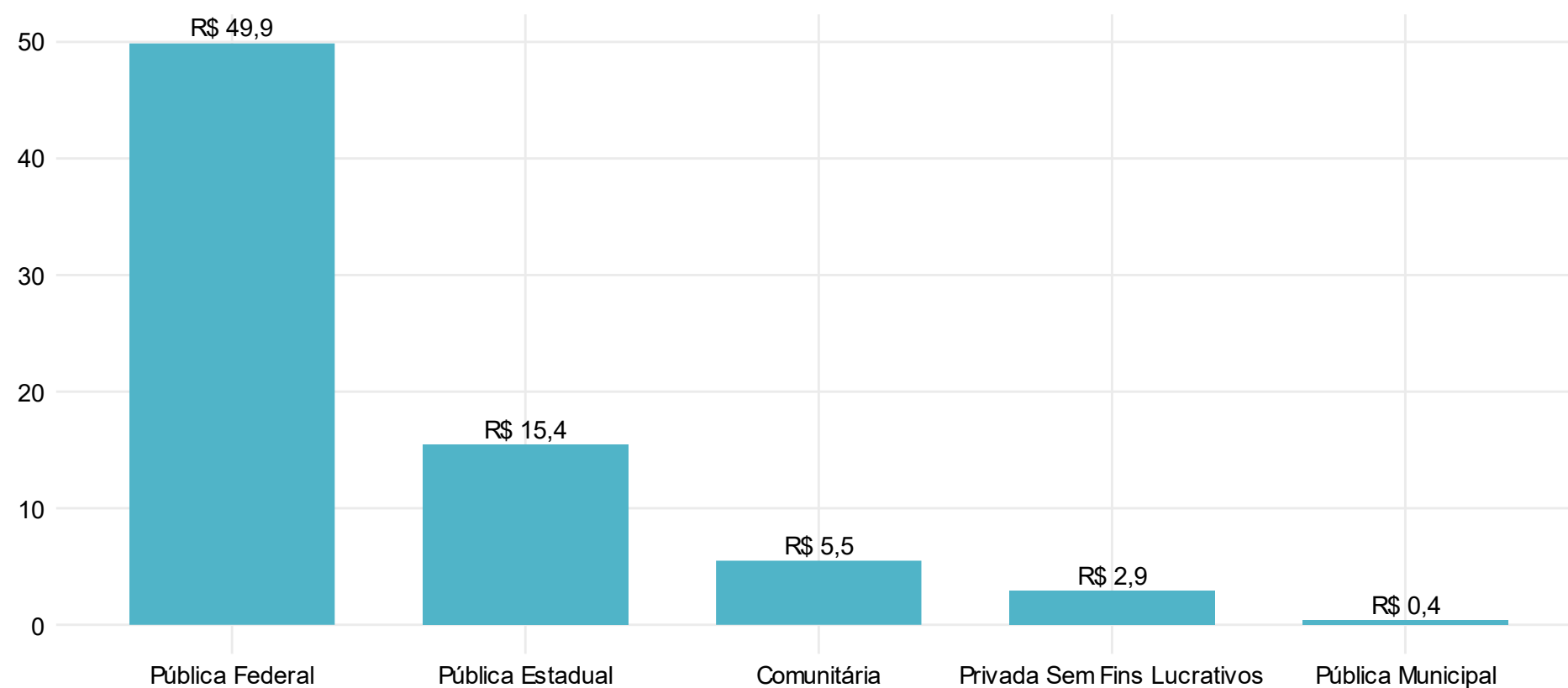

# Implementação e Execução

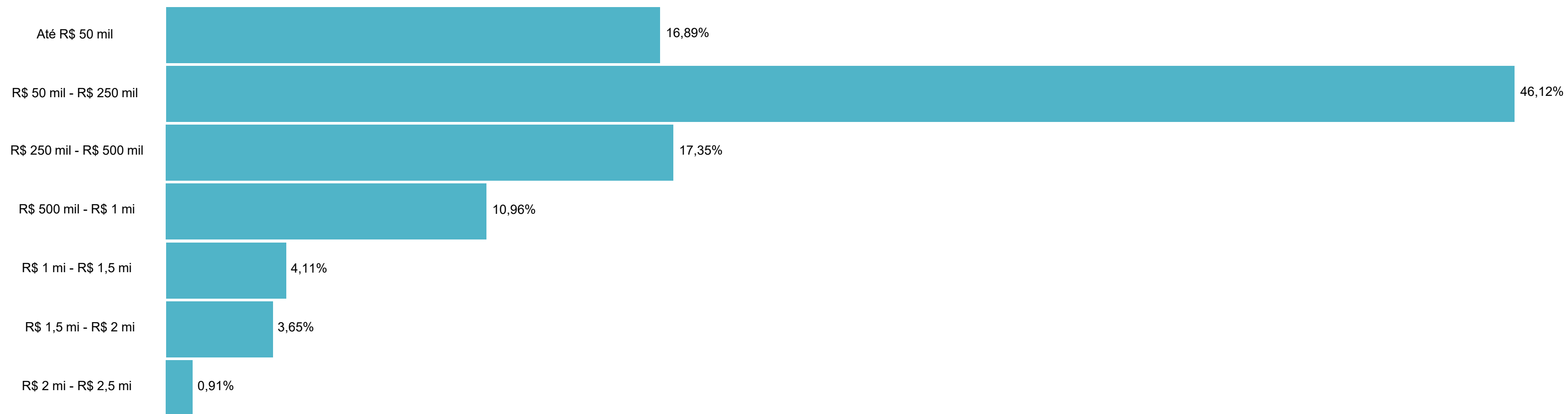

# Implementação e Execução

## Fluxo do Programa

### Submissão da proposta

- Pelo **Pró-Reitor de Pesquisa e Pós-Graduação**, responsável por indicar o **Coordenador do Projeto**;
- Inscrições serão realizadas no Sicapec.
- Submissão dos projetos deverá ser realizada em momento posterior

### Análise Técnica

- Realizada pela DPB.
- Observará os seguintes parâmetros:
  - Elegibilidade do proponente.
  - Adequação das informações e documentação.

### Implementação das propostas

- Concessão dos recursos (capital) será realizada aos coordenadores da proposta indicados pelo(a) **Pró-Reitor(a) de Pesquisa e Pós-Graduação**, por meio de AUXPE.

### Prestação de Contas

- Prestação de contas das despesas por meio do SIPREC em até 60 dias do término da vigência.

# Cronograma Sugerido

Publicação da Portaria

22/nov

Publicação da Nota Técnica e Planilha de Concessão

27/nov

Webinário de Apresentação do Pró-Equipamentos (via Teams)

02/dez

Início das Inscrições no SICAPES

2/dez

Término das Inscrições

12/dez

Migração dos Dados: SICAPES para SCBA

16/dez

Empenho dos Recursos (até)

23/dez

Submissão dos projetos

17/fev/25



# Obrigado!

Diretoria de Programas e Bolsas no País - DPB  
Coordenação-Geral de Fomento e Ações Estratégicas - CGFAE  
Coordenação de Fomento a Eixos Estratégicos Nacionais - CFEN