

CÓDIGO MONOGRÁFICO	NOME
P17	PROPARGITO

- a) Ingrediente ativo ou nome comum: Propargito (Propargite)
- b) Sinonímia: -
- c) N° CAS: 2312-35-8
- d) Nome químico: 2-(4-tert-butylphenoxy)cyclohexyl prop-2-ynyl sulfite
- e) Fórmula bruta: C₁₉H₂₆O₄S
- f) Fórmula estrutural:

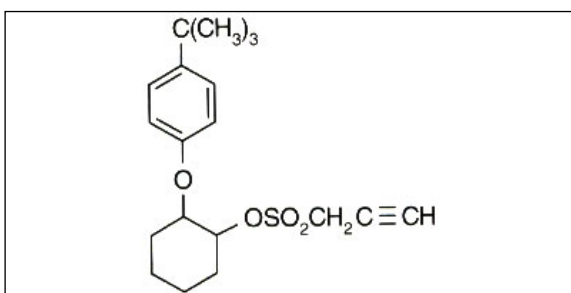

- g) Grupo químico: Sulfito de alquila
- h) Classe: Acaricida
- i) Classificação toxicológica: específica para cada produto, conforme art. 38 da Resolução da Diretoria Colegiada – RDC nº 294, de 29 de julho de 2019.
- j) Uso agrícola: autorizado conforme indicado na tabela abaixo.

Culturas	Modalidade de Emprego (Aplicação)	LMR (mg/kg)	Intervalo de Segurança
Abacate ¹	Foliar	0,04	10 dias
Abacaxi ¹	Foliar	0,04	10 dias
Abóbora ¹	Foliar	0,06	7 dias
Abobrinha ¹	Foliar	0,06	7 dias
Acerola ¹	Foliar	0,5	4 dias
Algodão	Foliar	0,1	30 dias
Ameixa ¹	Foliar	2	14 dias
Amendoim ¹	Foliar	0,06	25 dias
Amora ¹	Foliar	0,5	4 dias
Azeitona ¹	Foliar	0,04	10 dias
Berinjela ¹	Foliar	0,7	7 dias
Cacau ¹	Foliar	0,04	10 dias
Café	Foliar	0,3	14 dias
Caju ¹	Foliar	0,9	14 dias
Caqui ¹	Foliar	0,9	14 dias
Carambola ¹	Foliar	0,9	14 dias

Chuchu ¹	Foliar	0,06	7 dias
Citros	Foliar	5	7 dias
Coco	Foliar	0,6	7 dias
Dendê ¹	Foliar	0,6	7 dias
Ervilha ¹	Foliar	0,06	25 dias
Feijão	Foliar	0,06	25 dias
Feijões ^{1,2}	Foliar	0,06	25 dias
Figo ¹	Foliar	0,9	14 dias
Framboesa ¹	Foliar	0,5	4 dias
Goiaba ¹	Foliar	0,9	14 dias
Grão-de-bico ¹	Foliar	0,06	25 dias
Jiló ¹	Foliar	0,7	7 dias
Lentilha ¹	Foliar	0,06	25 dias
Lichia ¹	Foliar	0,04	10 dias
Maçã	Foliar	1	30 dias
Macadâmia ¹	Foliar	0,04	10 dias
Mamão	Foliar	0,04	10 dias
Manga ¹	Foliar	0,04	10 dias
Maracujá ¹	Foliar	0,04	10 dias
Marmelo ¹	Foliar	2	14 dias
Maxixe ¹	Foliar	0,06	7 dias
Melancia ¹	Foliar	0,04	10 dias
Melão	Foliar	0,04	10 dias
Mirtilo ¹	Foliar	0,5	4 dias
Morango	Foliar	0,5	4 dias
Nectarina ¹	Foliar	2	14 dias
Nêspera ¹	Foliar	2	14 dias
Noz-pecã ¹	Foliar	0,04	10 dias
Pepino	Foliar	0,06	7 dias
Pera ¹	Foliar	2	14 dias
Pêssego	Foliar	2	14 dias
Pimenta ¹	Foliar	0,7	7 dias
Pimentão	Foliar	0,7	7 dias
Pitanga ¹	Foliar	0,5	4 dias
Pupunha ¹	Foliar	0,6	7 dias
Quiabo ¹	Foliar	0,7	7 dias
Quiuí ¹	Foliar	0,9	14 dias
Rosa	Foliar	UNA	
Soja	Foliar	0,01	30 dias
Tomate	Foliar	2	4 dias
Uva	Foliar	0,9	14 dias

LMR = Limite Máximo de Resíduo

UNA = Uso Não Alimentar

¹ Inclusões de culturas solicitadas conforme Instrução Normativa Conjunta - INC nº 01/2014

² Todas as espécies de feijões *Vigna spp*, *Cajanus spp* e *Phaseolos spp*

k) Ingestão Diária Aceitável (IDA) = 0,01 mg/kg p.c. e Dose de Referência Aguda (DRfA) = Não se aplica (JMPR, 2002).

Resolução-RE nº 158 de 19/01/10 (DOU de 20/01/10)

Resolução-RE nº 5.249 de 17/11/10 (DOU de 22/11/10)

Resolução-RE nº 4.050 de 06/09/11 (DOU de 08/09/11)

Resolução-RE nº 802 de 28/03/2018 (DOU de 02/04/18)

Instrução Normativa - IN nº 205, de 16/02/23 (DOU de 22/02/23)

Instrução Normativa - IN nº 268, de 12/12/23 (DOU de 13/12/23)