

<b>ÍNDICE MONOGRAFICO</b>	<b>NOME</b>
<b>I24</b>	<b>IPROVALICARBE</b>

#### I24 - Iprovalicarbe

a) Ingrediente ativo ou nome comum: IPROVALICARBE (iprovalicarb)

b) Sinonímia: SZX 0722

c) N° CAS: 140923-17-7

d) Nome químico: isopropyl 2-methyl-1-[(1-*p*-tolylethyl)carbamoyl]-(S)-propylcarbamate

e) Fórmula bruta: C<sub>18</sub>H<sub>28</sub>N<sub>2</sub>O<sub>3</sub>

f) Fórmula estrutural:

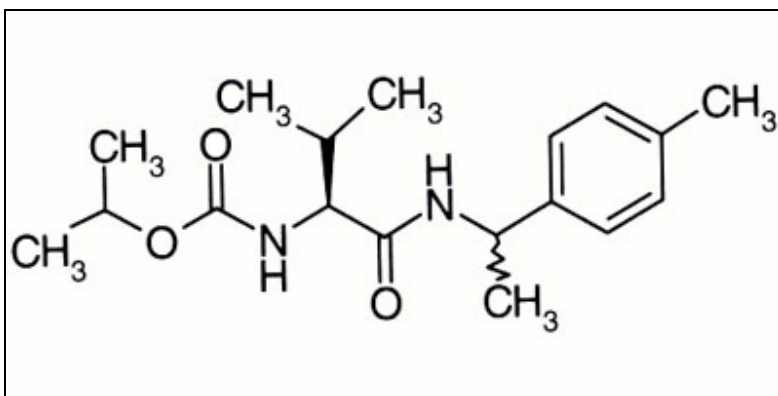

g) Grupo químico: Carbamato

h) Classe: Fungicida

i) Classificação toxicológica: Classe III

j) Uso agrícola: autorizado conforme indicado.

Modalidade de emprego: aplicação foliar nas culturas de batata, cebola, fumo, melão, pimentão, tomate e uva.

Culturas	Modalidade de Emprego (Aplicação)	LMR (mg/kg)	Intervalo de Segurança
Batata	Foliar	0,05	7 dias
Cebola	Foliar	0,1	7 dias
Fumo	Foliar	UNA	
Melão	Foliar	0,1	14 dias
Pimentão	Foliar	0,05	7 dias
Tomate	Foliar	0,05	5 dias

Uva	Foliar	0,1	7 dias
-----	--------	-----	--------

U.N.A = Uso Não Alimentar

I) Ingestão Diária Aceitável (IDA) = 0,02 mg/kg p.c.