

CÓDIGO MONOGRÁFICO	NOME
F72	FLUOPIRAM

- a) Ingrediente ativo ou nome comum: Fluopiram (Fluopyram)
- b) Sinonímia: AE C656948
- c) N° CAS: 658066-35-4
- d) Nome químico: *N*-{2-[3-chloro-5-(trifluoromethyl)-2-pyridyl]ethyl}- α,α,α -trifluoro-*o*-toluamide
- e) Fórmula bruta: C₁₆H₁₁ClF₆N₂O
- f) Fórmula estrutural:

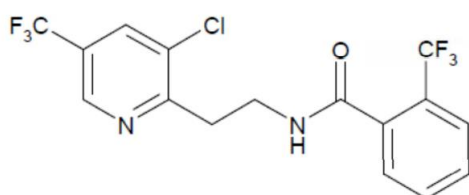

- g) Grupo químico: Benzamida piramida
- h) Classe: Fungicida e Nematicida
- i) Classificação toxicológica: específica para cada produto, conforme art. 38 da Resolução da Diretoria Colegiada – RDC nº 294, de 29 de julho de 2019.
- j) Uso agrícola: autorizado conforme indicado na tabela abaixo.

Culturas	Modalidade de Emprego (Aplicação)	LMR (mg/kg)	Intervalo de Segurança
Algodão	Foliar	0,4	20 dias
	Sementes		(1)
	Solo		
Banana	Solo	0,01	3 dias
Batata	Sulco de plantio	0,1	80 dias
Batata doce ¹	Solo	0,06	(1)
Beterraba ¹	Solo	0,06	(1)
Café	Solo (Via “drench”)	0,03	90 dias
Caju ¹	Solo	0,01	3 dias
Cana-de-açúcar	Solo	0,01	360 dias
	Sulco de plantio		(1)
Caqui ¹	Solo	0,01	3 dias
Cará ¹	Solo	0,06	(1)
Carambola ¹	Solo	0,01	3 dias
Cenoura	Solo	0,06	(1)

Citros*	Solo	0,3	3 dias
Feijão	Foliar	0,15	20 dias
Figo ¹	Solo	0,01	3 dias
Gengibre ¹	Solo	0,06	(1)
Goiaba	Solo	0,01	3 dias
Inhame ¹	Solo	0,06	(1)
Maçã	Foliar	1	14 dias
Mandioca ¹	Solo	0,06	(1)
Mandioquinha-salsa ¹	Solo	0,06	(1)
Mangaba ¹	Solo	0,01	3 dias
Melancia ¹	Solo	0,3	(1)
Melão	Solo	0,3	(1)
Milheto ¹	Solo	0,01	(1)
Milho	Sementes	0,01	(1)
	Solo		
Nabo ¹	Solo	0,06	(1)
Rabanete ¹	Solo	0,06	(1)
Soja	Foliar	0,2	20 dias
	Sementes		(1)
	Solo		
Sorgo ¹	Sulco de plantio	0,01	(1)
	Sementes		
Tomate	Solo	0,01	30 dias

LMR = Limite Máximo de Resíduo

(1) Intervalo de Segurança não determinado devido à modalidade de emprego

* Para suco, LMR = 0,04 mg/kg

k) Ingestão Diária Aceitável (IDA) = 0,0120 mg/kg p.c. e Dose de Referência Aguda (DRfA) = 0,5 mg/kg p.c. (JMPPR, 2021).

l) Definição de resíduo para conformidade com o LMR e avaliação do risco dietético: fluopiram.

Resolução-RE nº 2.118, de 01/08/19 (DOU de 05/08/19)

Instrução Normativa - IN nº 176, de 12/08/22 (DOU de 17/08/22)

Instrução Normativa - IN nº 185, de 28/09/22 (DOU de 05/10/22)

Instrução Normativa - IN nº 191, de 31/10/22 (DOU de 03/11/22)

Instrução Normativa - IN nº 282, de 06/03/24 (DOU de 08/03/24)

Instrução Normativa - IN nº 305, de 28/06/24 (DOU de 01/07/24)