

CÓDIGO MONOGRÁFICO	NOME
F29	FTALIDA

a) Ingrediente ativo ou nome comum: ftalida (phthalide)

b) Sinonímia: KF-32

c) N° CAS: 27355-22-2

d) Nome químico: 4,5,6,7-tetrachlorophthalide

e) Fórmula bruta: C₈H₂Cl₄O₂

f) Fórmula estrutural:

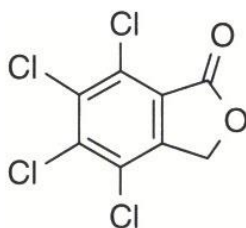

g) Grupo químico: Ftalida

h) Classe: Fungicida

i) Classificação toxicológica: específica para cada produto, conforme art. 38 da Resolução da Diretoria Colegiada – RDC nº 294, de 29 de julho de 2019.

j) Uso agrícola: autorizado conforme abaixo indicado.

Cultura	Modalidade de Emprego (Aplicação)	LMR (mg/kg)	Intervalo de Segurança
Arroz	Foliar	1	20 dias

LMR = Limite Máximo de Resíduo

k) Ingestão Diária Aceitável (IDA) = 0,15 mg/kg p.c. (Icama/China, 2016).

Resolução RE nº 165 de 29/08/03 (DOU de 02/09/03)