

Incidentes relacionados à assistência à saúde

Resultados das notificações realizadas no Notivisa - Pernambuco, janeiro a dezembro de 2021

A Resolução da Diretoria Colegiada (RDC) nº. 36 de 25 de julho de 2013 estabelece a obrigatoriedade de implantação dos Núcleos de Segurança do Paciente (NSP) em serviços de saúde do país.

Cumprindo o referido regulamento técnico, os NSP dos serviços de saúde do Brasil vêm realizando, mensalmente, a notificação de eventos adversos (EA) relacionados à assistência ao Sistema Nacional de Vigilância Sanitária (SNVS). O registro é feito por meio do módulo Assistência à Saúde do Sistema de Notificações em Vigilância Sanitária (NOTIVISA).

Um papel importante do SNVS envolve a vigilância e o monitoramento de incidentes relacionados à assistência à saúde, além de promover o retorno de informações aos notificadores. Sabe-se também que é fundamental associar os resultados obtidos com as medidas de prevenção pertinentes, detectando riscos no cuidado, determinando as causas dos EA e propondo práticas seguras para a redução dos riscos e a segurança do paciente em serviços de saúde. Sendo assim, a Gerência Geral de Tecnologia em Serviços de Saúde (GGTES/Anvisa) objetiva com a publicação deste relatório disponibilizar os resultados obtidos pela análise dos dados de incidentes relacionados à assistência à saúde notificados pelos NSP dos serviços de saúde do país ao SNVS, por meio do Sistema NOTIVISA (módulo assistência à saúde).

Os dados analisados neste relatório são referentes ao período de janeiro a dezembro de 2021.

Com base nessas notificações este documento apresenta os seguintes resultados:

- Número de incidentes notificados por mês;
- Tipos de incidentes mais notificados no período;
- Incidentes notificados segundo tipo de serviço de saúde;
- Número de incidentes segundo grau do dano;
- Grau do dano segundo tipo de incidente;
- Grau do dano dos incidentes segundo tipo de serviço de saúde;
- Distribuição dos tipos de incidentes que resultaram em óbito;
- Distribuição do número de incidentes e grau do dano por faixa etária;
- Frequência de notificação dos incidentes considerados “never events”.

Anexo:

- Resultados anteriores apresentados por tabelas.

Número de incidentes notificados por mês.
Pernambuco, janeiro a dezembro de 2021.

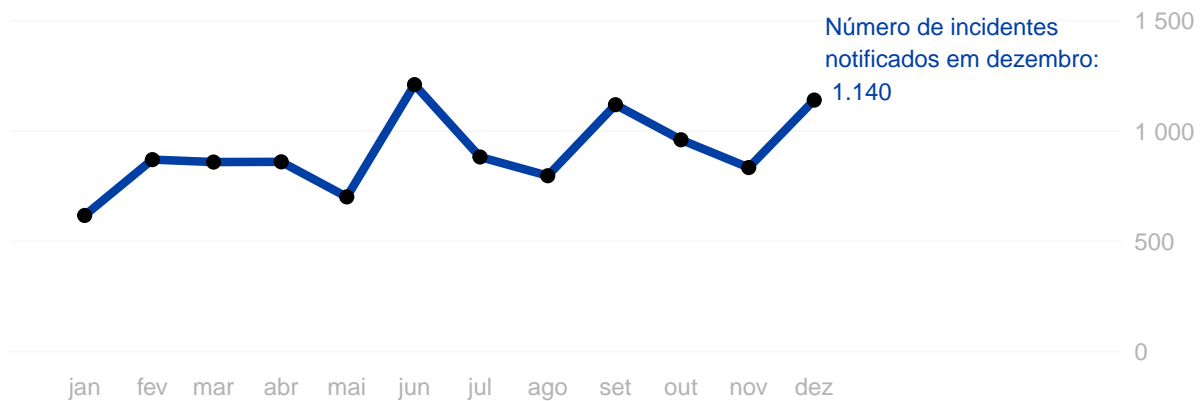

Tipos de incidentes notificados com maior frequência.

Pernambuco, janeiro a dezembro de 2021.



Número de incidentes notificados segundo tipo de serviço de saúde.

Pernambuco, janeiro a dezembro de 2021.

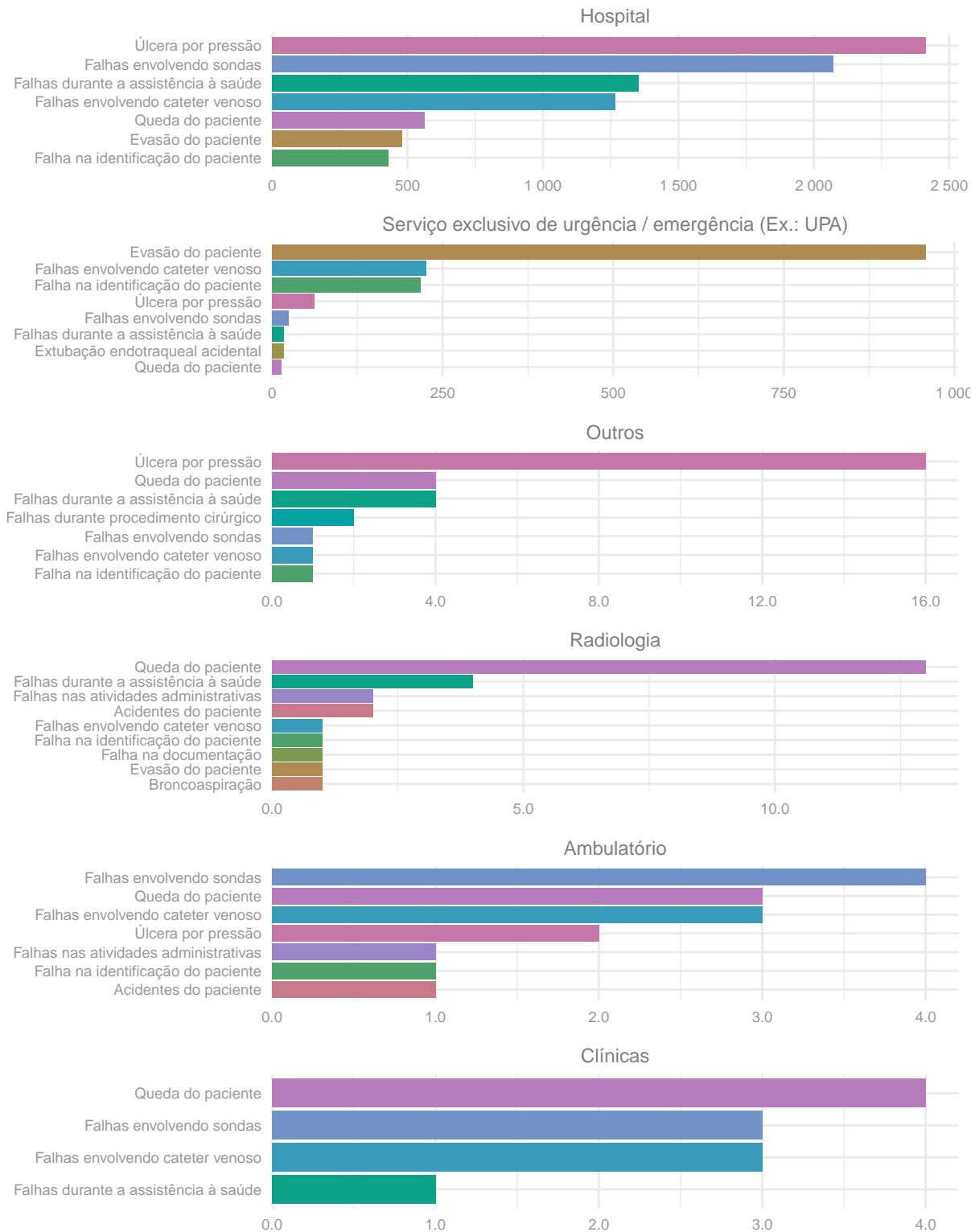

Número de incidentes notificados segundo grau do dano.
Pernambuco, janeiro a dezembro de 2021.

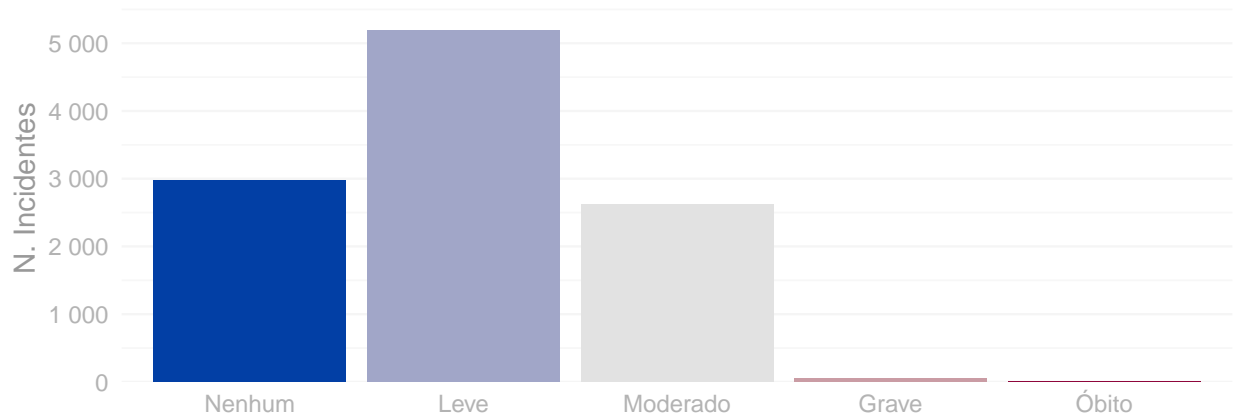

Distribuição do grau do dano segundo tipo de incidente.
Pernambuco, janeiro a dezembro de 2021.

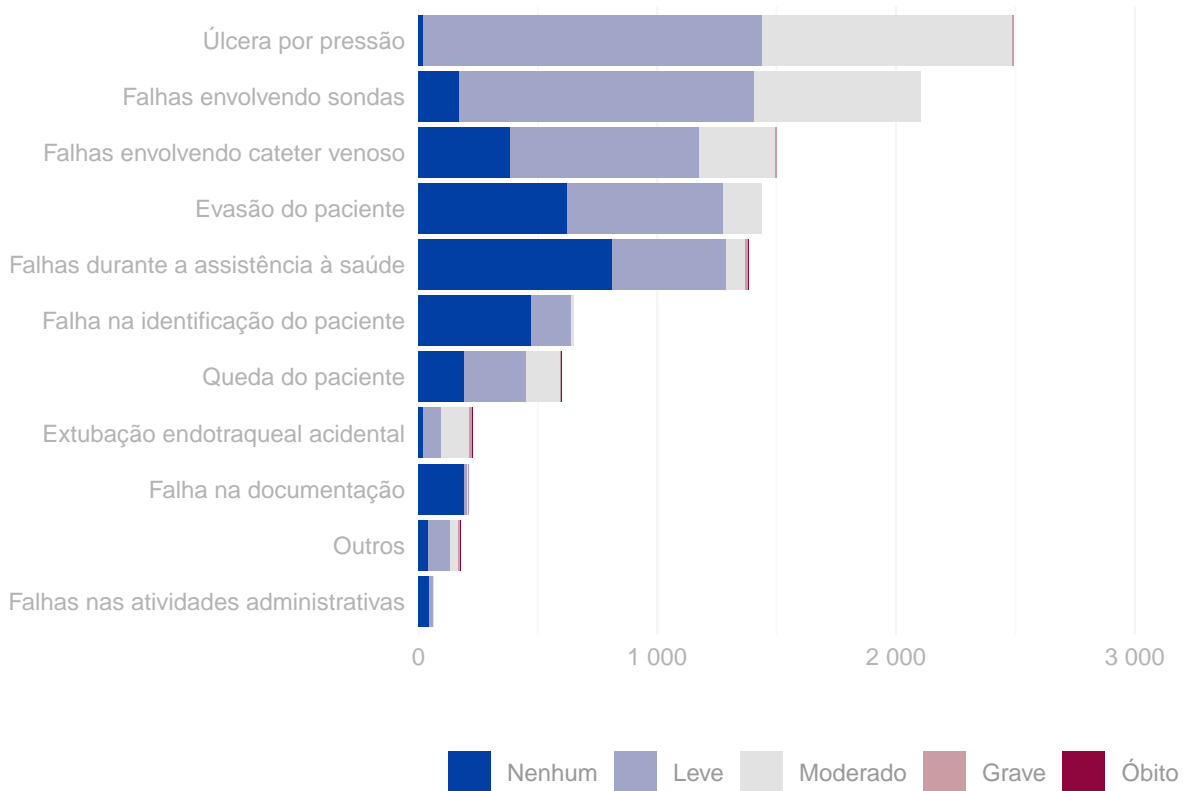

Grau do dano por tipo de serviço de saúde

Pernambuco, janeiro a dezembro de 2021.

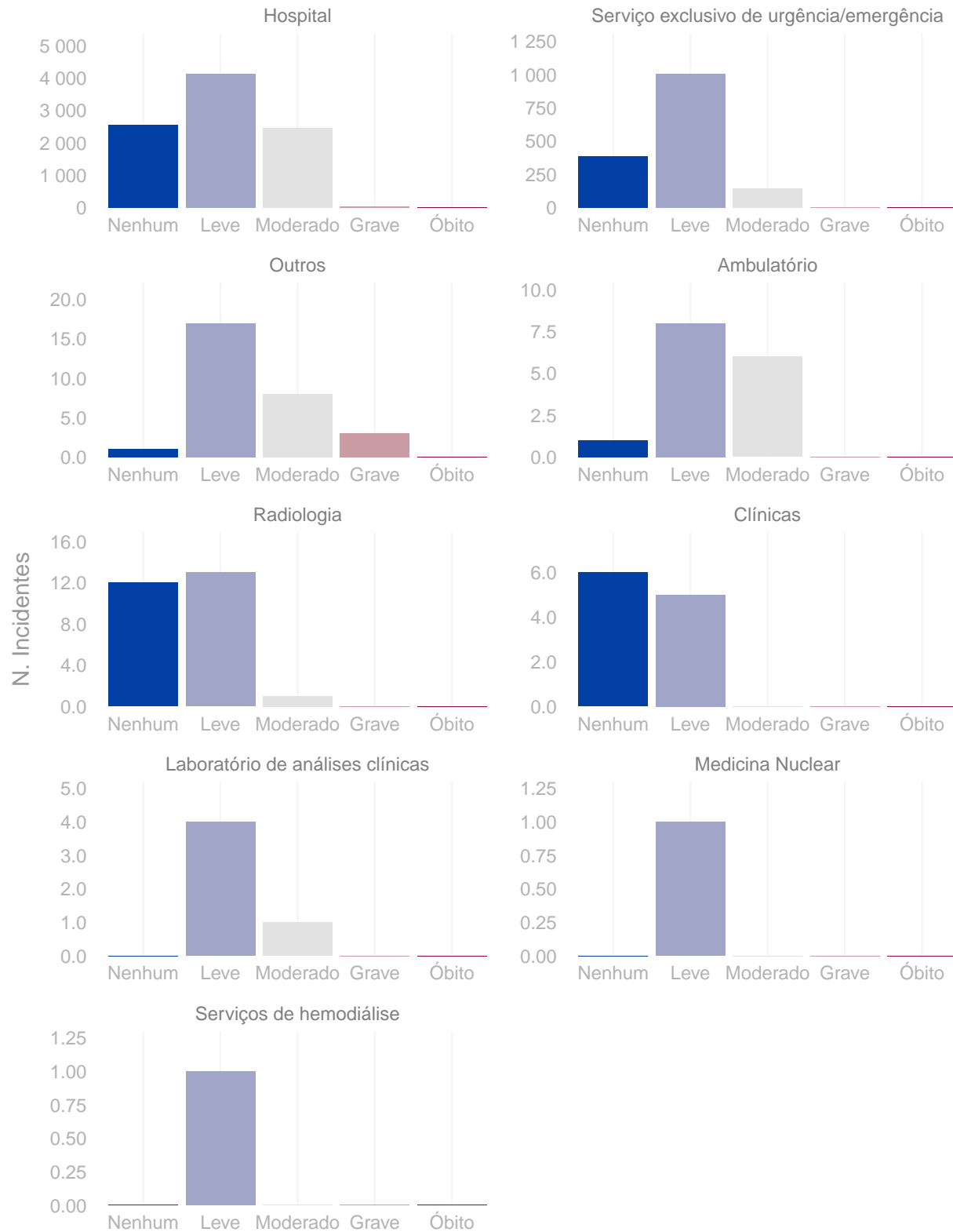

Distribuição do número de incidentes e grau do dano por faixa etária.
Pernambuco, janeiro a dezembro de 2021.

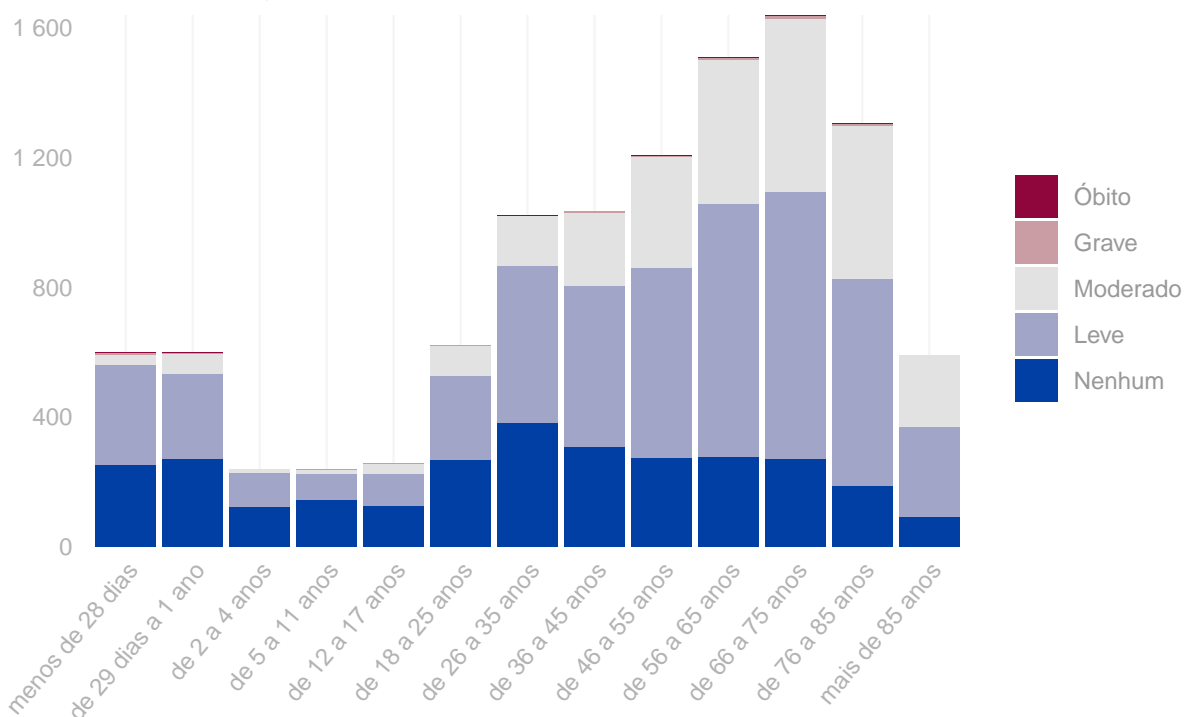

Tipo de eventos adversos que resultaram em óbito. Pernambuco, janeiro a dezembro de 2021.

Tipo de incidente	Óbitos
Falhas durante a assistência à saúde	4
Extubação endotraqueal acidental	3
Queda do paciente	2
Falhas durante procedimento cirúrgico	1

Quantidade de “never events” notificados. Pernambuco, janeiro a dezembro de 2021.

Never events	Quantidade
Estágio III (perda total da espessura tecidual - tecido adiposo subcutâneo pode ser visível, mas não estão expostos os ossos, tendões ou músculos) (never events)	115
Estágio IV (perda total da espessura dos tecidos com exposição dos ossos, tendões ou músculos) (never events)	13
Suicídio de paciente, tentativa de suicídio ou dano autoinfligido que resulte em lesão séria durante a assistência dentro do serviço de saúde (never events).	3
Alta ou liberação de paciente de qualquer idade que seja incapaz de tomar decisões, para outra pessoa não autorizada (never events).	1
Óbito intra-operatório ou imediatamente pós-operatório / pós-procedimento em paciente ASA Classe 1 (never events)	1
Retenção não intencional de corpo estranho em um paciente após a cirurgia (never events)	1

Anexo

Resultados das figuras anteriores apresentados em forma de tabelas.

Número de incidentes notificados por mês. Pernambuco, janeiro a dezembro de 2021.

Ano	Mês	N. Incidentes
2021	Janeiro	617
2021	Fevereiro	870
2021	Março	859
2021	Abril	860
2021	Mai	701
2021	Junho	1.210
2021	Julho	882
2021	Agosto	797
2021	Setembro	1.119
2021	Outubro	960
2021	Novembro	834
2021	Dezembro	1.140

Número de notificações por tipo de incidente / evento adverso. Pernambuco, janeiro a dezembro de 2021.

Tipo de incidente ou evento adverso	N. Notificações
Úlcera por pressão	2.493
Falhas envolvendo sondas	2.103
Falhas envolvendo cateter venoso	1.502
Evasão do paciente	1.439
Falhas durante a assistência à saúde	1.383
Falha na identificação do paciente	650
Queda do paciente	601
Extubação endotraqueal acidental	228
Falha na documentação	210
Falhas nas atividades administrativas	63
Falhas na administração de dietas	62
Acidentes do paciente	30
Falhas ocorridas em laboratórios clínicos ou de patologia	24
Falhas durante procedimento cirúrgico	22
Queimadura de paciente	11
Queimaduras	11
Broncoaspiração	8

(continuação)

Tipo de incidente ou evento adverso	N. Notificações
Falhas na administração de O2 ou gases medicinais	4
Falhas no cuidado / proteção do paciente	4
Tromboembolismo venoso (TEV)	1

Número de incidentes notificados segundo tipo de serviço de saúde. Pernambuco, janeiro a dezembro de 2021.

Tipo de Serviço	Tipo de Incidente / Evento Adverso	Notificações
Hospital	Úlcera por pressão	2.413
Hospital	Falhas envolvendo sondas	2.071
Hospital	Falhas durante a assistência à saúde	1.354
Hospital	Falhas envolvendo cateter venoso	1.267
Hospital	Queda do paciente	563
Hospital	Evasão do paciente	479
Hospital	Falha na identificação do paciente	430
Serviço exclusivo de urgência/emergência	Evasão do paciente	958
Serviço exclusivo de urgência/emergência	Falhas envolvendo cateter venoso	226
Serviço exclusivo de urgência/emergência	Falha na identificação do paciente	217
Serviço exclusivo de urgência/emergência	Úlcera por pressão	62
Serviço exclusivo de urgência/emergência	Falhas envolvendo sondas	24
Serviço exclusivo de urgência/emergência	Extubação endotraqueal acidental	17
Serviço exclusivo de urgência/emergência	Falhas durante a assistência à saúde	17
Serviço exclusivo de urgência/emergência	Queda do paciente	14
Outros	Úlcera por pressão	16
Outros	Falhas durante a assistência à saúde	4
Outros	Queda do paciente	4
Outros	Falhas durante procedimento cirúrgico	2
Outros	Falha na identificação do paciente	1
Outros	Falhas envolvendo cateter venoso	1
Outros	Falhas envolvendo sondas	1
Radiologia	Queda do paciente	13
Radiologia	Falhas durante a assistência à saúde	4
Radiologia	Acidentes do paciente	2
Radiologia	Falhas nas atividades administrativas	2
Radiologia	Broncoaspiração	1
Radiologia	Evasão do paciente	1
Radiologia	Falha na documentação	1
Radiologia	Falha na identificação do paciente	1
Radiologia	Falhas envolvendo cateter venoso	1
Ambulatório	Falhas envolvendo sondas	4
Ambulatório	Falhas envolvendo cateter venoso	3
Ambulatório	Queda do paciente	3
Ambulatório	Úlcera por pressão	2
Ambulatório	Acidentes do paciente	1
Ambulatório	Falha na identificação do paciente	1
Ambulatório	Falhas nas atividades administrativas	1

(continuação)

Tipo de Serviço	Tipo de Incidente / Evento Adverso	Notificações
Clínicas	Queda do paciente	4
Clínicas	Falhas envolvendo cateter venoso	3
Clínicas	Falhas envolvendo sondas	3
Clínicas	Falhas durante a assistência à saúde	1

Número de incidentes notificados segundo grau do dano causado. Pernambuco, janeiro a dezembro de 2021.

Grau do Dano	Notificações
Nenhum	2.975
Leve	5.195
Moderado	2.622
Grave	47
Óbito	10

Grau do dano segundo tipo de incidente / evento adverso. Pernambuco, janeiro a dezembro de 2021.

Tipo de Incidente / Evento Adverso	Grau do Dano	Notificações
Falhas nas atividades administrativas	Nenhum	44
Falhas nas atividades administrativas	Leve	16
Falhas nas atividades administrativas	Moderado	3
Outros	Nenhum	41
Outros	Leve	91
Outros	Moderado	36
Outros	Grave	8
Outros	Óbito	1
Falha na documentação	Nenhum	194
Falha na documentação	Leve	10
Falha na documentação	Moderado	5
Falha na documentação	Grave	1
Extubação endotraqueal acidental	Nenhum	21
Extubação endotraqueal acidental	Leve	76
Extubação endotraqueal acidental	Moderado	118
Extubação endotraqueal acidental	Grave	10
Extubação endotraqueal acidental	Óbito	3
Queda do paciente	Nenhum	191
Queda do paciente	Leve	262
Queda do paciente	Moderado	140
Queda do paciente	Grave	6
Queda do paciente	Óbito	2
Falha na identificação do paciente	Nenhum	471
Falha na identificação do paciente	Leve	167

(continuação)

Tipo de Incidente / Evento Adverso	Grau do Dano	Notificações
Falha na identificação do paciente	Moderado	12
Falhas durante a assistência à saúde	Nenhum	813
Falhas durante a assistência à saúde	Leve	477
Falhas durante a assistência à saúde	Moderado	77
Falhas durante a assistência à saúde	Grave	12
Falhas durante a assistência à saúde	Óbito	4
Evasão do paciente	Nenhum	624
Evasão do paciente	Leve	652
Evasão do paciente	Moderado	163
Falhas envolvendo cateter venoso	Nenhum	384
Falhas envolvendo cateter venoso	Leve	792
Falhas envolvendo cateter venoso	Moderado	321
Falhas envolvendo cateter venoso	Grave	5
Falhas envolvendo sondas	Nenhum	170
Falhas envolvendo sondas	Leve	1.235
Falhas envolvendo sondas	Moderado	698
Úlcera por pressão	Nenhum	22
Úlcera por pressão	Leve	1.417
Úlcera por pressão	Moderado	1.049
Úlcera por pressão	Grave	5

Grau do dano segundo tipo de serviço de saúde. Pernambuco, janeiro a dezembro de 2021.

Tipo de serviço	Grau do Dano	Notificações
Hospital	Nenhum	2.570
Hospital	Leve	4.139
Hospital	Moderado	2.461
Hospital	Grave	44
Hospital	Óbito	10
Serviço exclusivo de urgência/emergência	Nenhum	385
Serviço exclusivo de urgência/emergência	Leve	1.007
Serviço exclusivo de urgência/emergência	Moderado	145
Serviço exclusivo de urgência/emergência	Grave	0
Serviço exclusivo de urgência/emergência	Óbito	0
Outros	Nenhum	1
Outros	Leve	17
Outros	Moderado	8
Outros	Grave	3
Outros	Óbito	0
Ambulatório	Nenhum	1
Ambulatório	Leve	8
Ambulatório	Moderado	6
Ambulatório	Grave	0
Ambulatório	Óbito	0
Radiologia	Nenhum	12

(continuação)

Tipo de serviço	Grau do Dano	Notificações
Radiologia	Leve	13
Radiologia	Moderado	1
Radiologia	Grave	0
Radiologia	Óbito	0
Clínicas	Nenhum	6
Clínicas	Leve	5
Clínicas	Moderado	0
Clínicas	Grave	0
Clínicas	Óbito	0
Laboratório de análises clínicas	Nenhum	0
Laboratório de análises clínicas	Leve	4
Laboratório de análises clínicas	Moderado	1
Laboratório de análises clínicas	Grave	0
Laboratório de análises clínicas	Óbito	0
Medicina Nuclear	Nenhum	0
Medicina Nuclear	Leve	1
Medicina Nuclear	Moderado	0
Medicina Nuclear	Grave	0
Medicina Nuclear	Óbito	0
Serviços de hemodiálise	Nenhum	0
Serviços de hemodiálise	Leve	1
Serviços de hemodiálise	Moderado	0
Serviços de hemodiálise	Grave	0
Serviços de hemodiálise	Óbito	0

**Número de incidentes / eventos adversos segundo faixa etária dos pacientes.
Pernambuco, janeiro a dezembro de 2021.**

Faixa Etária	N. Incidentes
menos de 28 dias	597
de 29 dias a 1 ano	598
de 2 a 4 anos	239
de 5 a 11 anos	237
de 12 a 17 anos	258
de 18 a 25 anos	622
de 26 a 35 anos	1.022
de 36 a 45 anos	1.034
de 46 a 55 anos	1.205
de 56 a 65 anos	1.506
de 66 a 75 anos	1.637
de 76 a 85 anos	1.306
mais de 85 anos	588