

Incidentes relacionados à assistência à saúde

Resultados das notificações realizadas no Notivisa - Distrito Federal, janeiro a dezembro de 2023

A Resolução da Diretoria Colegiada (RDC) nº. 36 de 25 de julho de 2013 estabelece a obrigatoriedade de implantação dos Núcleos de Segurança do Paciente (NSP) em serviços de saúde do país.

Cumprindo o referido regulamento técnico, os NSP dos serviços de saúde do Brasil vêm realizando, mensalmente, a notificação de eventos adversos (EA) relacionados à assistência ao Sistema Nacional de Vigilância Sanitária (SNVS). O registro é feito por meio do módulo Assistência à Saúde do Sistema de Notificações em Vigilância Sanitária (NOTIVISA).

Um papel importante do SNVS envolve a vigilância e o monitoramento de incidentes relacionados à assistência à saúde, além de promover o retorno de informações aos notificadores. Sabe-se também que é fundamental associar os resultados obtidos com as medidas de prevenção pertinentes, detectando riscos no cuidado, determinando as causas dos EA e propondo práticas seguras para a redução dos riscos e a segurança do paciente em serviços de saúde. Sendo assim, a Gerência Geral de Tecnologia em Serviços de Saúde (GGTES/Anvisa) objetiva com a publicação deste relatório disponibilizar os resultados obtidos pela análise dos dados de incidentes relacionados à assistência à saúde notificados pelos NSP dos serviços de saúde do país ao SNVS, por meio do Sistema NOTIVISA (módulo assistência à saúde).

Os dados analisados neste relatório são referentes ao período de janeiro a dezembro de 2023.

Com base nessas notificações este documento apresenta os seguintes resultados:

- Número de incidentes notificados por mês;
- Tipos de incidentes mais notificados no período;
- Incidentes notificados segundo tipo de serviço de saúde;
- Número de incidentes segundo grau do dano;
- Grau do dano segundo tipo de incidente;
- Grau do dano dos incidentes segundo tipo de serviço de saúde;
- Distribuição dos tipos de incidentes que resultaram em óbito;
- Distribuição do número de incidentes e grau do dano por faixa etária;
- Frequência de notificação dos incidentes considerados “never events”.

Anexo:

- Resultados anteriores apresentados por tabelas.

Número de incidentes notificados por mês. Distrito Federal, janeiro a dezembro de 2023.

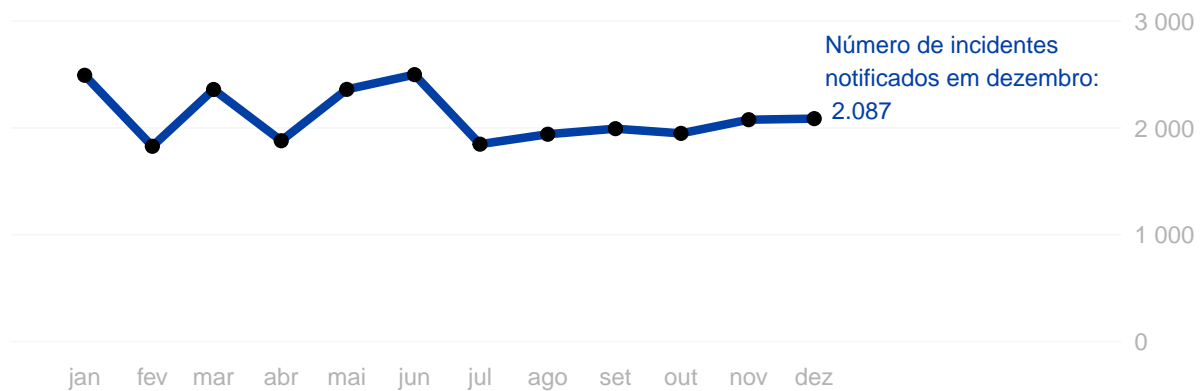

Tipos de incidentes notificados com maior frequência.

Distrito Federal, janeiro a dezembro de 2023.



Número de incidentes notificados segundo tipo de serviço de saúde.

Distrito Federal, janeiro a dezembro de 2023.

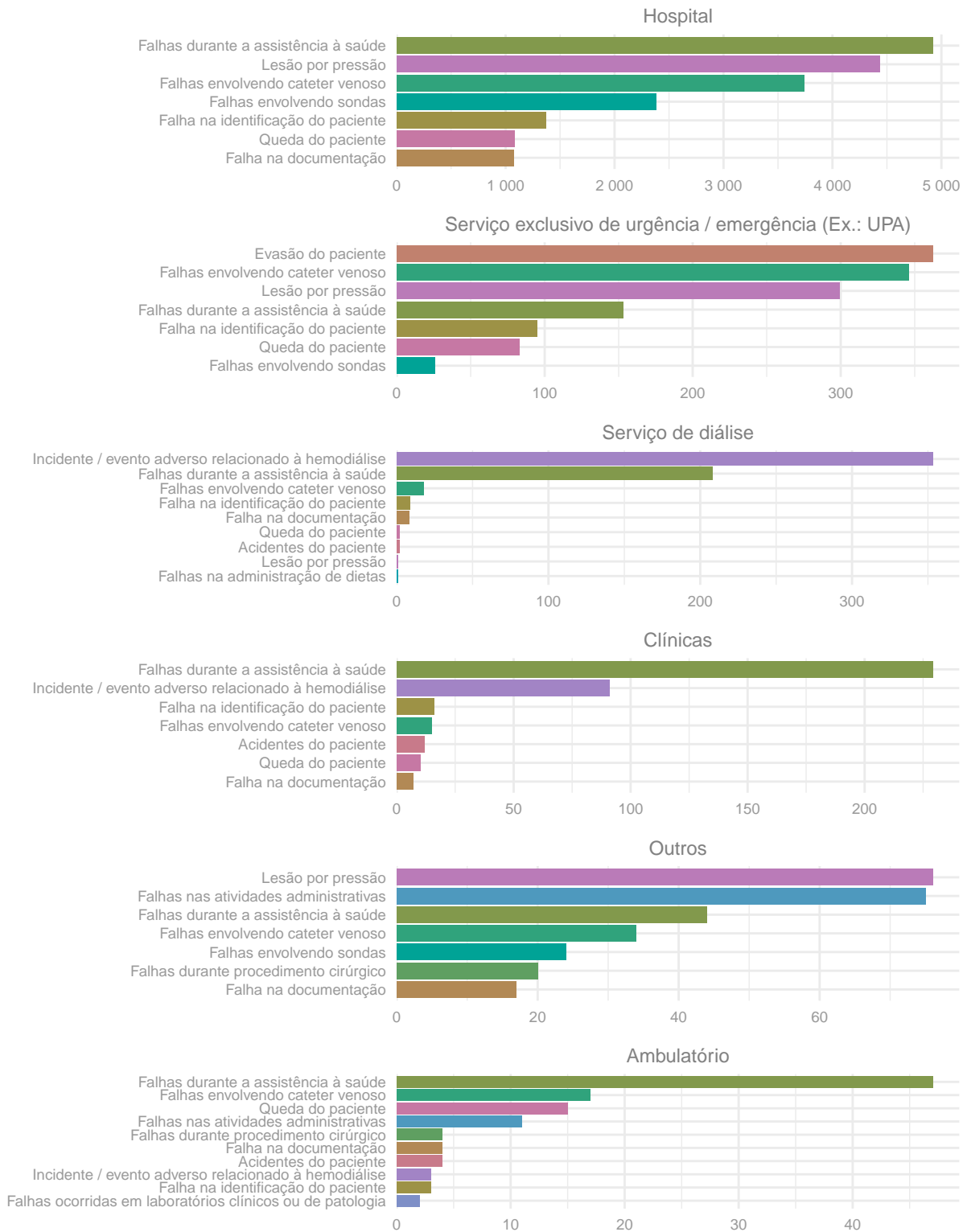

Número de incidentes notificados segundo grau do dano.
Distrito Federal, janeiro a dezembro de 2023.

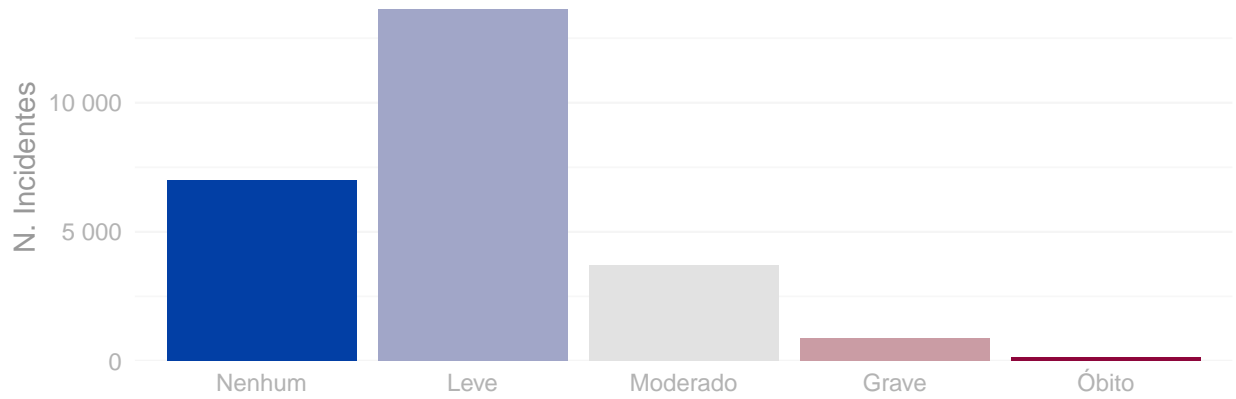

Distribuição do grau do dano segundo tipo de incidente.
Distrito Federal, janeiro a dezembro de 2023.

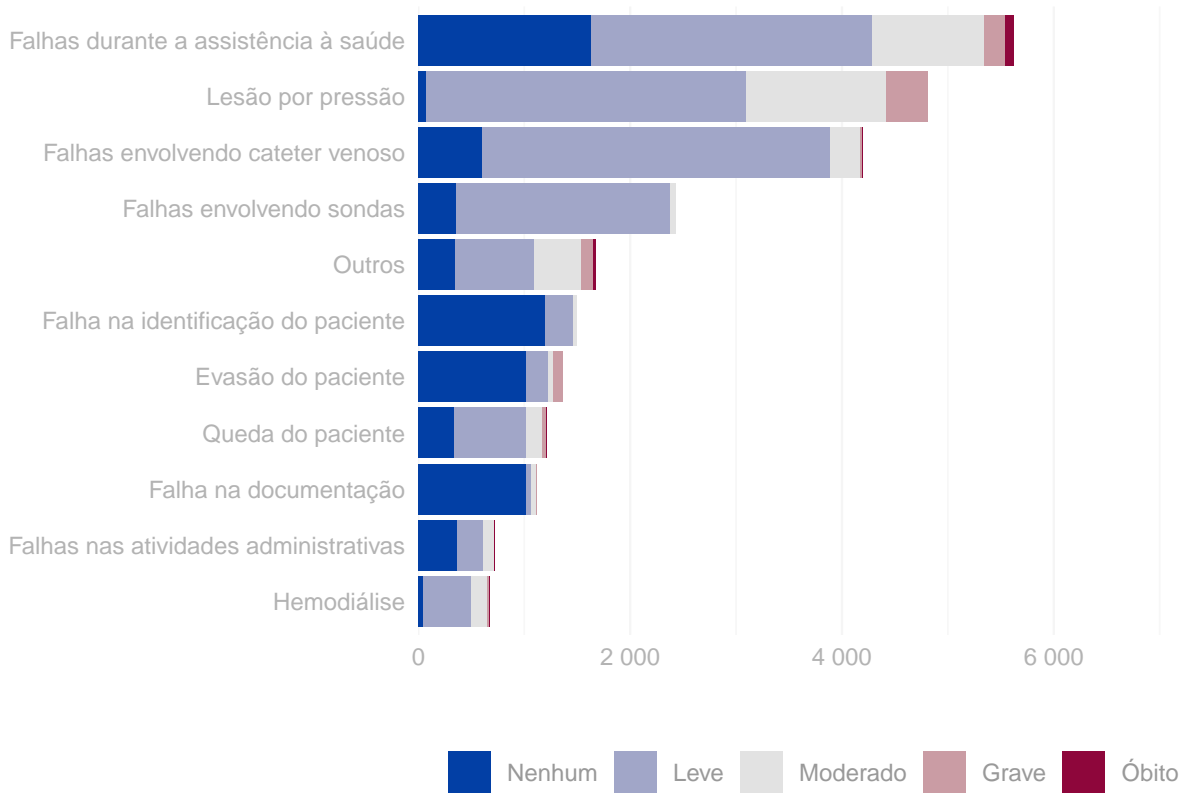

Grau do dano por tipo de serviço de saúde

Distrito Federal, janeiro a dezembro de 2023.



Distribuição do número de incidentes e grau do dano por faixa etária.
Distrito Federal, janeiro a dezembro de 2023.

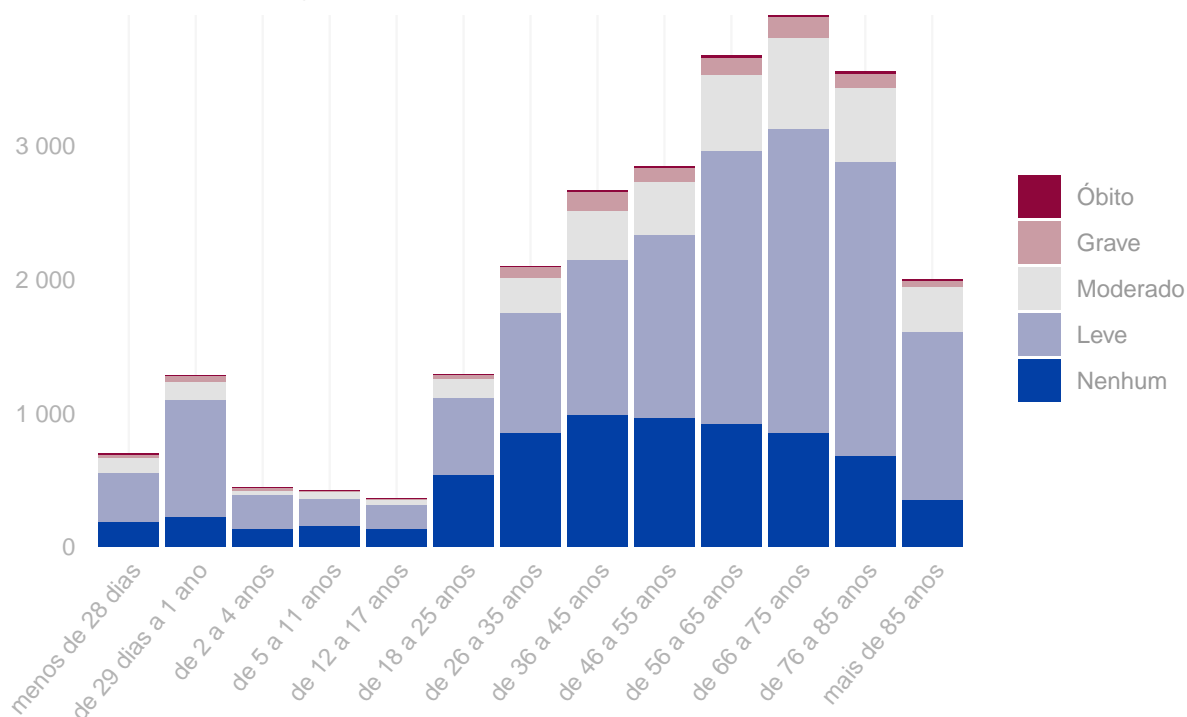

Tipo de eventos adversos que resultaram em óbito. Distrito Federal, janeiro a dezembro de 2023.

Tipo de incidente	Óbitos
Falhas durante a assistência à saúde	80
Broncoaspiração	14
Queda do paciente	7
Falhas no cuidado / proteção do paciente	6
Falhas durante procedimento cirúrgico	4
Falhas envolvendo cateter venoso	2
Falhas nas atividades administrativas	2
Incidente / evento adverso relacionado à hemodiálise	2

Quantidade de “never events” notificados. Distrito Federal, janeiro a dezembro de 2023.

Never events	Quantidade
Suicídio de paciente, tentativa de suicídio ou dano autoinfligido que resulte em lesão séria durante a assistência dentro do serviço de saúde	14
Óbito ou lesão grave de paciente associados ao uso de contenção física ou grades da cama durante a assistência dentro do serviço de saúde	10
Alta ou liberação de paciente de qualquer idade que seja incapaz de tomar decisões, para outra pessoa não autorizada	4
Retenção não intencional de corpo estranho em um paciente após a cirurgia	3
Procedimento cirúrgico realizado no lado errado do corpo	2
Óbito intra-operatório ou imediatamente pós-operatório / pós-procedimento em paciente ASA Classe 1	2
Procedimento cirúrgico realizado em local errado	1

Anexo

Resultados das figuras anteriores apresentados em forma de tabelas.

Número de incidentes notificados por mês. Distrito Federal, janeiro a dezembro de 2023.

Ano	Mês	N. Incidentes
2023	Janeiro	2.493
2023	Fevereiro	1.828
2023	Março	2.360
2023	Abril	1.880
2023	Maiο	2.361
2023	Junho	2.499
2023	Julho	1.848
2023	Agosto	1.941
2023	Setembro	1.993
2023	Outubro	1.949
2023	Novembro	2.077
2023	Dezembro	2.087

Número de notificações por tipo de incidente / evento adverso. Distrito Federal, janeiro a dezembro de 2023.

Tipo de incidente ou evento adverso	N. Notificações
Falhas durante a assistência à saúde	5.622
Lesão por pressão	4.812
Falhas envolvendo cateter venoso	4.196
Falhas envolvendo sondas	2.435
Falha na identificação do paciente	1.498
Evasão do paciente	1.361
Queda do paciente	1.212
Falha na documentação	1.115
Falhas nas atividades administrativas	719
Incidente / evento adverso relacionado à hemodiálise	675
Falhas na administração de dietas	364
Falhas durante procedimento cirúrgico	320
Acidentes do paciente	259
Extubação endotraqueal acidental	247
Falhas ocorridas em laboratórios clínicos ou de patologia	222
Broncoaspiração	118
Queimadura de paciente	46

(continuação)

Tipo de incidente ou evento adverso	N. Notificações
Falhas na assistência radiológica	33
Falhas no cuidado / proteção do paciente	28
Tromboembolismo venoso (TEV)	21
Falhas na administração de O2 ou gases medicinais	9
Falha no procedimento de transplante ou enxerto	2
Incidente / evento adverso relacionado à diálise peritoneal	2

Número de incidentes notificados segundo tipo de serviço de saúde. Distrito Federal, janeiro a dezembro de 2023.

Tipo de Serviço	Tipo de Incidente / Evento Adverso	Notificações
Hospital	Falhas durante a assistência à saúde	4.918
Hospital	Lesão por pressão	4.431
Hospital	Falhas envolvendo cateter venoso	3.740
Hospital	Falhas envolvendo sondas	2.384
Hospital	Falha na identificação do paciente	1.371
Hospital	Queda do paciente	1.079
Hospital	Falha na documentação	1.073
Serviço exclusivo de urgência/emergência	Evasão do paciente	362
Serviço exclusivo de urgência/emergência	Falhas envolvendo cateter venoso	346
Serviço exclusivo de urgência/emergência	Lesão por pressão	299
Serviço exclusivo de urgência/emergência	Falhas durante a assistência à saúde	153
Serviço exclusivo de urgência/emergência	Falha na identificação do paciente	95
Serviço exclusivo de urgência/emergência	Queda do paciente	83
Serviço exclusivo de urgência/emergência	Falhas envolvendo sondas	26
Serviço de diálise	Incidente / evento adverso relacionado à hemodiálise	353
Serviço de diálise	Falhas durante a assistência à saúde	208
Serviço de diálise	Falhas envolvendo cateter venoso	18
Serviço de diálise	Falha na identificação do paciente	9
Serviço de diálise	Falha na documentação	8
Serviço de diálise	Queda do paciente	2
Serviço de diálise	Acidentes do paciente	2
Serviço de diálise	Lesão por pressão	1
Serviço de diálise	Falhas na administração de dietas	1
Clínicas	Falhas durante a assistência à saúde	229
Clínicas	Incidente / evento adverso relacionado à hemodiálise	91
Clínicas	Falha na identificação do paciente	16
Clínicas	Falhas envolvendo cateter venoso	15
Clínicas	Acidentes do paciente	12
Clínicas	Queda do paciente	10
Clínicas	Falha na documentação	7
Outros	Lesão por pressão	76
Outros	Falhas nas atividades administrativas	75
Outros	Falhas durante a assistência à saúde	44
Outros	Falhas envolvendo cateter venoso	34
Outros	Falhas envolvendo sondas	24

(continuação)

Tipo de Serviço	Tipo de Incidente / Evento Adverso	Notificações
Outros	Falhas durante procedimento cirúrgico	20
Outros	Falha na documentação	17
Ambulatório	Falhas durante a assistência à saúde	47
Ambulatório	Falhas envolvendo cateter venoso	17
Ambulatório	Queda do paciente	15
Ambulatório	Falhas nas atividades administrativas	11
Ambulatório	Falhas durante procedimento cirúrgico	4
Ambulatório	Falha na documentação	4
Ambulatório	Acidentes do paciente	4
Ambulatório	Incidente / evento adverso relacionado à hemodiálise	3
Ambulatório	Falha na identificação do paciente	3
Ambulatório	Falhas ocorridas em laboratórios clínicos ou de patologia	2

Número de incidentes notificados segundo grau do dano causado. Distrito Federal, janeiro a dezembro de 2023.

Grau do Dano	Notificações
Nenhum	6.992
Leve	13.630
Moderado	3.704
Grave	873
Óbito	117

Grau do dano segundo tipo de incidente / evento adverso. Distrito Federal, janeiro a dezembro de 2023.

Tipo de Incidente / Evento Adverso	Grau do Dano	Notificações
Incidente / evento adverso relacionado à hemodiálise	Nenhum	41
Incidente / evento adverso relacionado à hemodiálise	Leve	453
Incidente / evento adverso relacionado à hemodiálise	Moderado	159
Incidente / evento adverso relacionado à hemodiálise	Grave	20
Incidente / evento adverso relacionado à hemodiálise	Óbito	2
Falhas nas atividades administrativas	Nenhum	365
Falhas nas atividades administrativas	Leve	245
Falhas nas atividades administrativas	Moderado	102
Falhas nas atividades administrativas	Grave	5
Falhas nas atividades administrativas	Óbito	2
Falha na documentação	Nenhum	1.017
Falha na documentação	Leve	48
Falha na documentação	Moderado	48
Falha na documentação	Grave	2
Queda do paciente	Nenhum	342
Queda do paciente	Leve	675

(continuação)

Tipo de Incidente / Evento Adverso	Grau do Dano	Notificações
Queda do paciente	Moderado	156
Queda do paciente	Grave	32
Queda do paciente	Óbito	7
Evasão do paciente	Nenhum	1.016
Evasão do paciente	Leve	210
Evasão do paciente	Moderado	42
Evasão do paciente	Grave	93
Falha na identificação do paciente	Nenhum	1.194
Falha na identificação do paciente	Leve	271
Falha na identificação do paciente	Moderado	33
Outros	Nenhum	344
Outros	Leve	753
Outros	Moderado	441
Outros	Grave	109
Outros	Óbito	24
Falhas envolvendo sondas	Nenhum	361
Falhas envolvendo sondas	Leve	2.021
Falhas envolvendo sondas	Moderado	53
Falhas envolvendo cateter venoso	Nenhum	602
Falhas envolvendo cateter venoso	Leve	3.282
Falhas envolvendo cateter venoso	Moderado	290
Falhas envolvendo cateter venoso	Grave	20
Falhas envolvendo cateter venoso	Óbito	2
Lesão por pressão	Nenhum	77
Lesão por pressão	Leve	3.022
Lesão por pressão	Moderado	1.319
Lesão por pressão	Grave	394
Falhas durante a assistência à saúde	Nenhum	1.633
Falhas durante a assistência à saúde	Leve	2.650
Falhas durante a assistência à saúde	Moderado	1.061
Falhas durante a assistência à saúde	Grave	198
Falhas durante a assistência à saúde	Óbito	80

Grau do dano segundo tipo de serviço de saúde. Distrito Federal, janeiro a dezembro de 2023.

Tipo de serviço	Grau do Dano	Notificações
Hospital	Nenhum	6.272
Hospital	Leve	12.135
Hospital	Moderado	3.142
Hospital	Grave	725
Hospital	Óbito	83
Serviço exclusivo de urgência/emergência	Nenhum	461
Serviço exclusivo de urgência/emergência	Leve	667
Serviço exclusivo de urgência/emergência	Moderado	216
Serviço exclusivo de urgência/emergência	Grave	36

(continuação)

Tipo de serviço	Grau do Dano	Notificações
Serviço exclusivo de urgência/emergência	Óbito	27
Clínicas	Nenhum	88
Clínicas	Leve	109
Clínicas	Moderado	115
Clínicas	Grave	91
Clínicas	Óbito	1
Outros	Nenhum	67
Outros	Leve	196
Outros	Moderado	57
Outros	Grave	8
Outros	Óbito	4
Serviço de diálise	Nenhum	54
Serviço de diálise	Leve	381
Serviço de diálise	Moderado	154
Serviço de diálise	Grave	12
Serviço de diálise	Óbito	1
Ambulatório	Nenhum	28
Ambulatório	Leve	68
Ambulatório	Moderado	16
Ambulatório	Grave	1
Ambulatório	Óbito	0
Radiologia	Nenhum	9
Radiologia	Leve	41
Radiologia	Moderado	4
Radiologia	Grave	0
Radiologia	Óbito	0
Serviços ou instituições de saúde mental ou psiquiátrica	Nenhum	1
Serviços ou instituições de saúde mental ou psiquiátrica	Leve	2
Serviços ou instituições de saúde mental ou psiquiátrica	Moderado	0
Serviços ou instituições de saúde mental ou psiquiátrica	Grave	0
Serviços ou instituições de saúde mental ou psiquiátrica	Óbito	1
Centro de saúde / Unidade básica de saúde	Nenhum	1
Centro de saúde / Unidade básica de saúde	Leve	3
Centro de saúde / Unidade básica de saúde	Moderado	0
Centro de saúde / Unidade básica de saúde	Grave	0
Centro de saúde / Unidade básica de saúde	Óbito	0
Laboratório de análises clínicas	Nenhum	9
Laboratório de análises clínicas	Leve	24
Laboratório de análises clínicas	Moderado	0
Laboratório de análises clínicas	Grave	0
Laboratório de análises clínicas	Óbito	0
Medicina Nuclear	Nenhum	1
Medicina Nuclear	Leve	0
Medicina Nuclear	Moderado	0
Medicina Nuclear	Grave	0
Medicina Nuclear	Óbito	0
Serviço de hemoterapia	Nenhum	1
Serviço de hemoterapia	Leve	4
Serviço de hemoterapia	Moderado	0
Serviço de hemoterapia	Grave	0
Serviço de hemoterapia	Óbito	0

(continuação)

Tipo de serviço	Grau do Dano	Notificações
-----------------	--------------	--------------

**Número de incidentes / eventos adversos segundo faixa etária dos pacientes.
Distrito Federal, janeiro a dezembro de 2023.**

Faixa Etária	N. Incidentes
menos de 28 dias	697
de 29 dias a 1 ano	1.284
de 2 a 4 anos	444
de 5 a 11 anos	424
de 12 a 17 anos	358
de 18 a 25 anos	1.293
de 26 a 35 anos	2.096
de 36 a 45 anos	2.666
de 46 a 55 anos	2.844
de 56 a 65 anos	3.674
de 66 a 75 anos	3.977
de 76 a 85 anos	3.554
mais de 85 anos	2.005