

# PDP ANVISA 2022

OS GRÁFICOS E TABELAS A SEGUIR APRESENTAM O COMPARATIVO DOS DADOS DAS ETAPAS DO PLANEJAMENTO INICIAL, 1ª - 2ª e 3ª REVISÕES DO PDP ANVISA 2022 GEDEP/GGPES - SETEMBRO/2022

## SOBRE AS COMPETÊNCIAS PRIORIZADAS

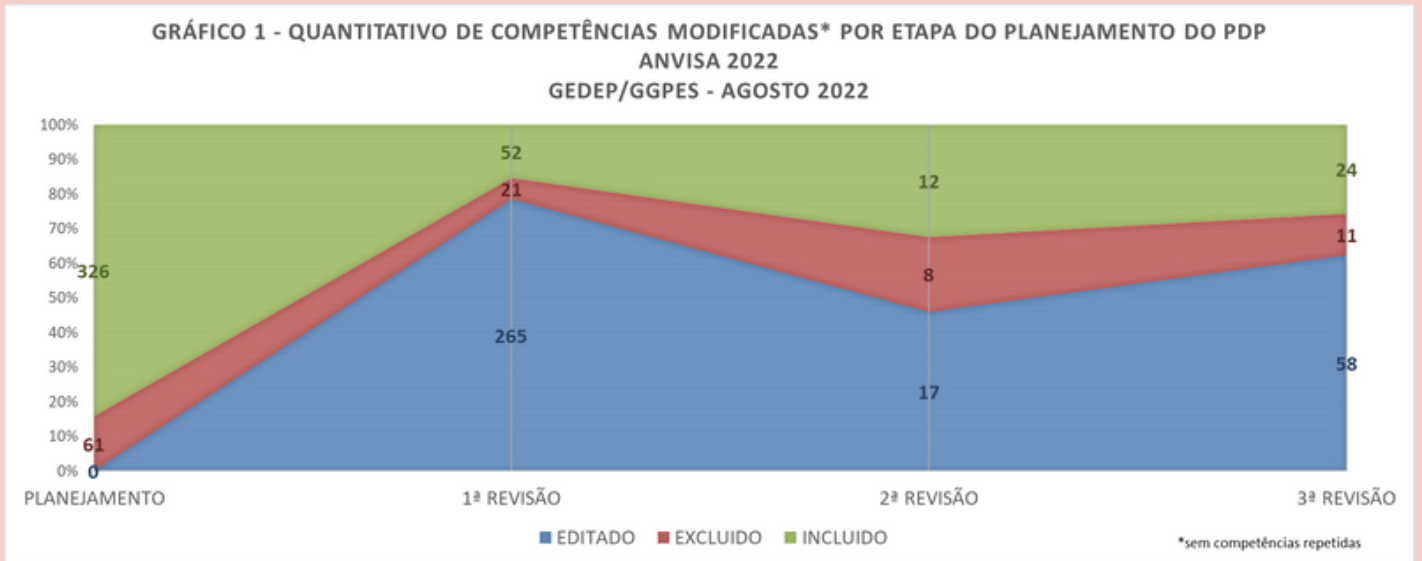

O nº de competências incluídas, editadas e excluídas foi mais alto que na 2ª revisão do PDP Anvisa 2022



Esta alta pode ser atribuída às mudanças regimentais ocorridas no período entre a 2ª e 3ª janela de revisão.

TABELA 1 – Nº COMPETÊNCIAS ALTERADAS POR DIRETORIA E UOESP ETAPA DE PLANEJAMENTO PDP ANVISA 2022 - GEDEP/GGPES - AGOSTO 2022

DIRE E Uesp	STATUS DA COMPETÊNCIA	PLANEJAMENTO	1ª REVISÃO	2ª REVISÃO	3ª REVISÃO
AUDIT	EDITADO	0	29	0	0
	EXCLUÍDO	0	0	0	1
COGER	EXCLUÍDO	0	2	0	3
	INCLUÍDO	4	0	0	0
DIRE 2	EDITADO	0	29	1	30
	EXCLUÍDO	3	6	0	0
DIRE 3	INCLUÍDO	45	6	0	2
	EDITADO	0	64	2	6
DIRE 4	EXCLUÍDO	18	6	2	3
	INCLUÍDO	23	22	6	1
DIRE 5	EDITADO	0	2	3	2
	EXCLUÍDO	6	1	1	0
DIRE 5	INCLUÍDO	47	8	0	3
	EDITADO	0	123	5	6
Diretor-Presidente	EXCLUÍDO	13	1	1	2
	INCLUÍDO	16	0	0	2
OUVID	EDITADO	0	18	6	11
	EXCLUÍDO	17	5	4	3
PROCR	INCLUÍDO	181	15	6	16
	EDITADO	6	1	0	0
PROCR	EXCLUÍDO	0	0	0	2
	INCLUÍDO	4	0	0	0

A diretoria do Diretor-presidente mantém o maior nº de competência incluídas e editadas em todas as revisões. A Segunda diretoria editou o maior número de competências na 3ª revisão, ação esperada uma vez que houve alteração regimental nas áreas que a compõem.

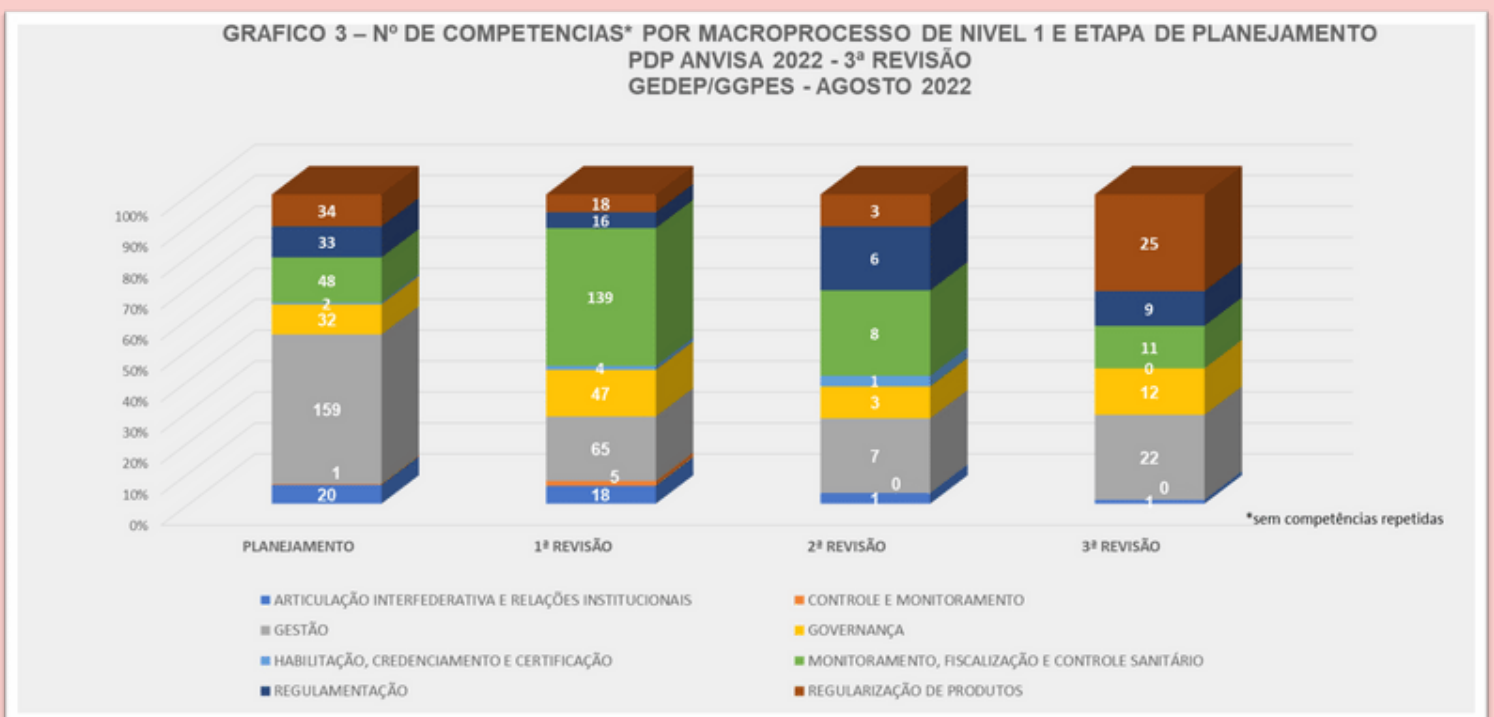
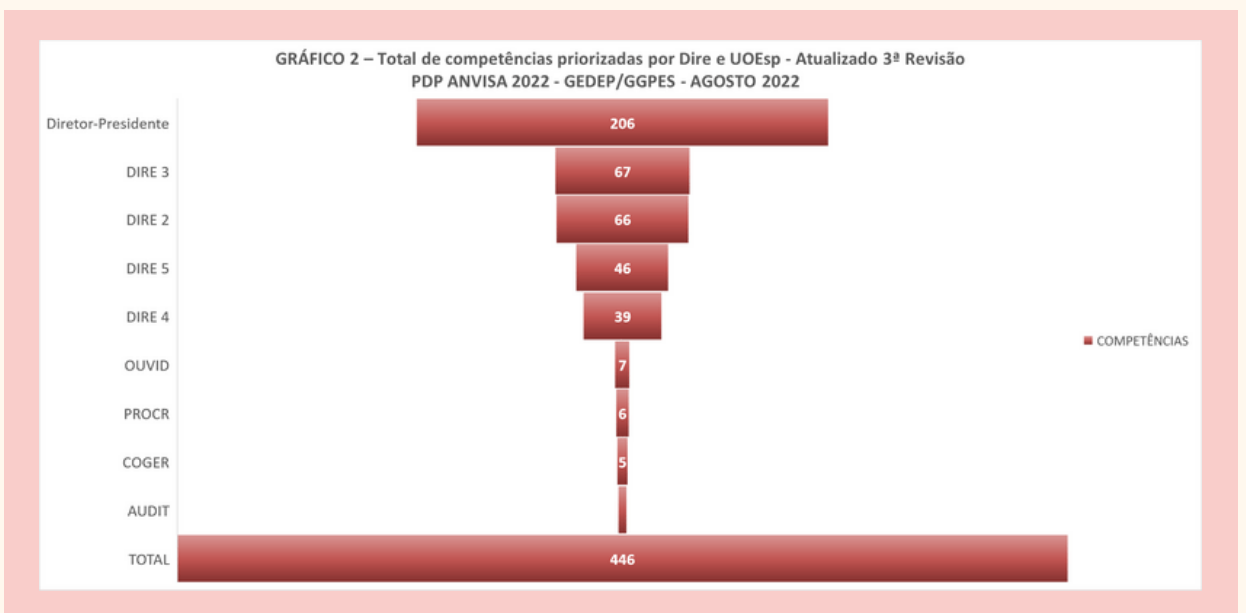

O gráfico acima revela que na 3ª revisão do PDP Anvisa 2022 o macroprocesso "regularização de produtos" teve um incremento de competências a serem desenvolvidas. No entanto, a "Gestão" ainda aparece com número grande de competências editadas e incluídas.

## SOBRE AS AÇÕES DE PROGRAMADAS PARA O DESENVOLVIMENTO DAS COMPETÊNCIAS PRIORIZADAS

GRÁFICO 4 - Número total de ações de desenvolvimento de pessoas incluídas (Novas) por etapa do planejamento, diretorias e UOEsp  
PDP Anvisa 2022  
GEDEP/GGPES - AGOSTO 2022

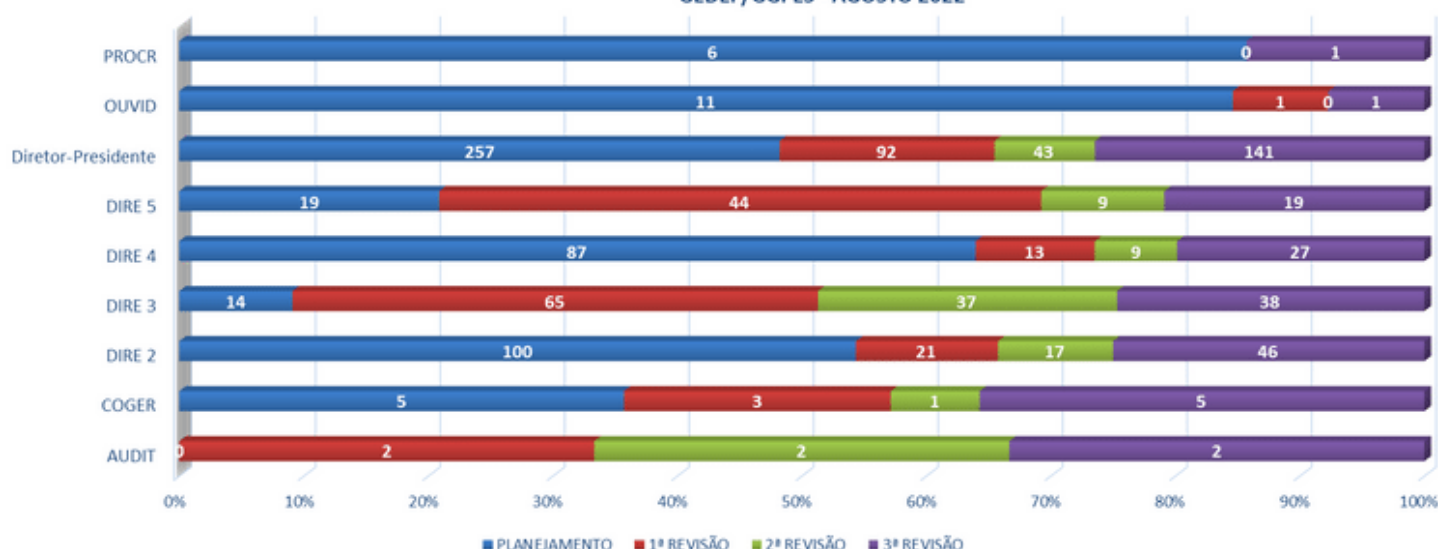

No gráfico 4, chama a atenção o nº de ações incluídas na 3ª revisão (280) para serem realizadas ainda este ano. Considerando que a 3ª revisão ocorreu em agosto/setembro, o tempo disponível para realização destas capacitações é de menos de 4 meses.



GRÁFICO 5 - Número total de ações de desenvolvimento de pessoas previstas para serem realizadas no 2º semestre de 2022 por Diretoria e UOEsp  
PDP Anvisa 2022  
GEDEP/GGPES AGOSTO 2022

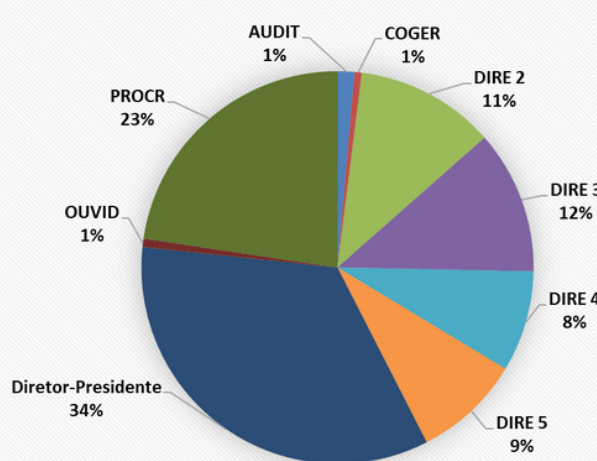

Comparando os dados das diretorias, vimos que a diretoria do Diretor-presidente previu 34% das 1281 ações a serem executadas em 2022. Em contraponto, a Dire 5, que comporta todas as coordenações de PAF do país previu apenas 9% das capacitações para este ano.



TABELA 2 – Nº previsto de servidores a serem capacitados por programa, formas de ação e etapa do planejamento  
PDD ANVISA 2022  
GEDEP/GGPES AGOSTO 2022

PROGRAMA	FORMA DE AÇÃO	PLANEJAMENTO	1ª REVISÃO	2ª REVISÃO	3ª REVISÃO
Não informado	Individual	79	0	0	0
Licença Capacitação	Individual	0	67	16	19
	Licença Capacitação	0	140	52	62
Programa de Desenvolvimento Gerencial	Cooperativa	1878	421	0	60
	Individual	7	0	4	1
Programa de idiomas estrangeiros	Licença Capacitação	0	0	1	0
	Individual	38	24	9	18
Programa de Instrutores	Licença Capacitação	0	1	1	0
	Cooperativa	0	360	0	120
Programa de pós-graduação	Cooperativa	0	1	44	8
	Individual	23	19	10	10
	Licença Capacitação	0	0	1	0
Programa permanente de capacitação, treinamento e desenvolvimento	Cooperativa	2768	2219	1590	1863
	Individual	626	421	202	473
	Licença Capacitação	0	2	0	10

Na tabela 2, podemos verificar que o nº de pessoas a serem capacitados ainda este ano somente no programa permanente é quase que a totalidade do número servidores da Anvisa



Outro item que merece destaque é que ainda existem algumas licenças capacitações classificadas de forma equivocada em todos os programas, inclusive atribuindo custos a elas, o que não é permitido pela legislação vigente.



# SOBRE AS LICENÇAS CAPACITAÇÕES PREVISTAS

GRÁFICO 6 – Nº de licença capacitação por Dire e UOEsp e etapas de planejamento  
PDP Anvisa 2022  
GEDEP/GGPES AGOSTO 2022

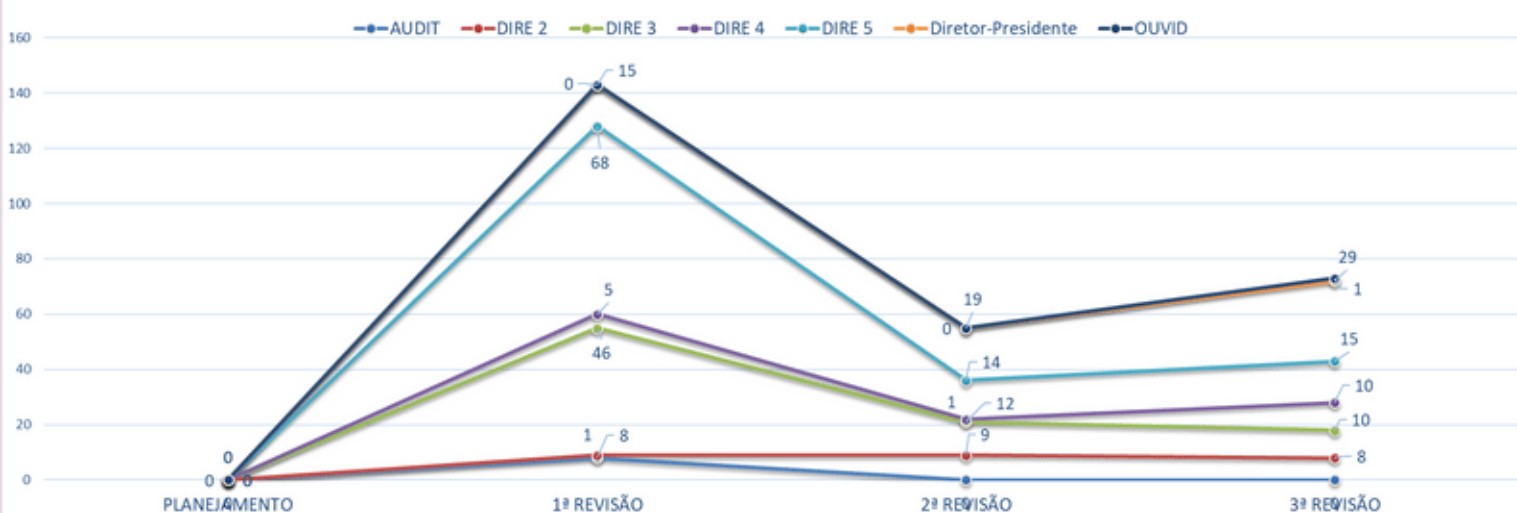

*O planejamento das licenças capacitação acontecem, em sua maioria, na 1ª revisão. No entanto, as UOrgs do Diretor-presidente e Dire 4 programaram um maior nº de licença capacitação na 3ª do que nas etapas anteriores.*



GRÁFICO 7 – Nº DE LICENÇAS CAPACITAÇÃO POR GERÊNCIAS-GERAIS, UNIDADES EQUIVALENTES E ETAPAS DE PLANEJAMENTO

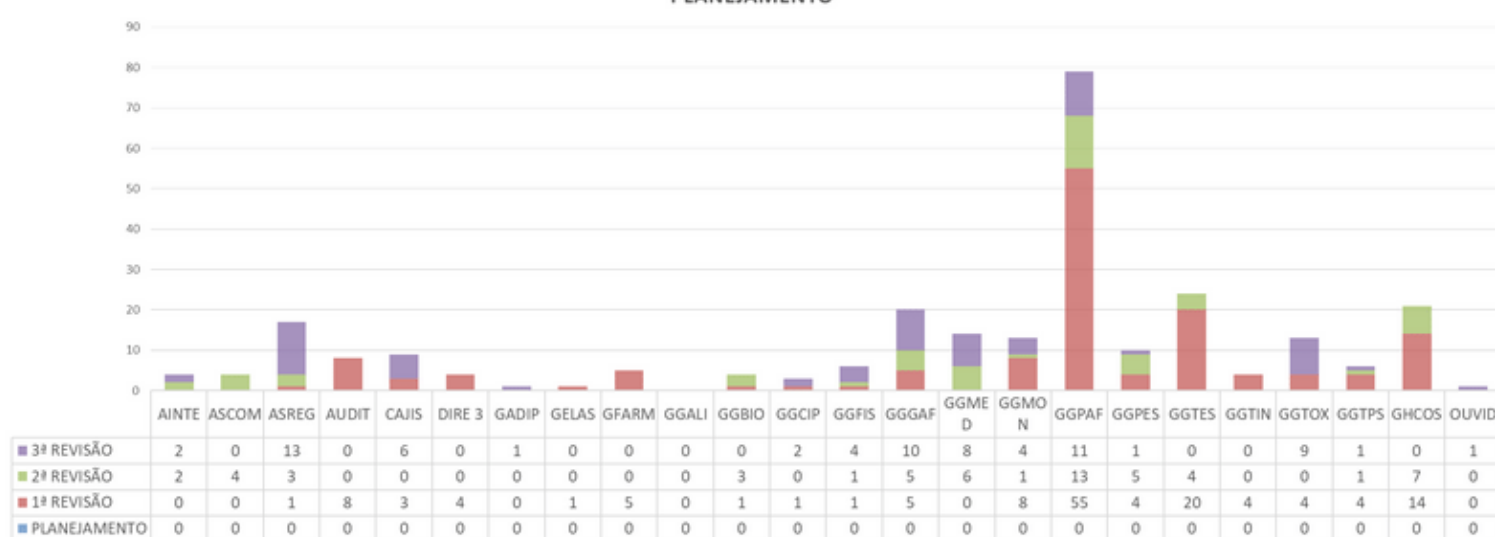

*A ASREG e a GGGAF (Diretor-presidente), a GGPAF (Dire 5) e a GGTOX (Dire 3) foram as UOrgs que previram o maior nº de licença capacitação na 3ª revisão do PDP 2022.*



GRÁFICO 8 – Distribuição de licença capacitação por meses do ano e etapa de planejamento  
PDP Anvisa 2022  
GEDEP/GGPES AGOSTO 2022



*Os meses de março, junho, outubro e novembro concentram o maior nº de solicitações de licenças capacitação no ano de 2022.*

## SOBRE OS CUSTOS

TABELA 3 – Custos das ações de capacitação por programa e etapas de planejamento  
PDP Anvisa 2022  
GEDEP/GGPES AGOSTO 2022

programa	PLANEJAMENTO	1ª REVISÃO	2ª REVISÃO	3ª REVISÃO	TOTAL
Licença Capacitação	R\$ 0,00	R\$ 2.353,93	R\$ 160,00	R\$ 3.980,00	R\$ 6.493,93
Programa de Desenvolvimento Gerencial	R\$ 412.600,00	R\$ 229.650,00	R\$ 300.000,00	R\$ 7.000,00	R\$ 949.250,00
Programa de idiomas estrangeiros	R\$ 79.688,33	R\$ 71.286,00	R\$ 20.267,00	R\$ 37.852,58	R\$ 209.093,91
Programa de Instrutores	R\$ 0,00	R\$ 24.000,00	R\$ 0,00	R\$ 0,00	R\$ 24.000,00
Programa de pós-graduação	R\$ 311.165,30	R\$ 16.800,00	R\$ 49.018,95	R\$ 1.777,00	R\$ 378.761,25
Programa permanente de capacitação, treinamento e desenvolvimento	R\$ 2.058.129,93	R\$ 1.201.891,20	R\$ 380.738,45	R\$ 763.523,10	R\$ 4.404.282,68
<b>total Geral</b>	<b>R\$ 2.861.583,56</b>	<b>R\$ 1.545.981,13</b>	<b>R\$ 750.184,40</b>	<b>R\$ 814.132,68</b>	<b>R\$ 5.971.881,77</b>

Na tabela acima, o destaque fica para o custo das capacitações previstas na 3ª revisão do PDP Anvisa que foi maior que na etapa anterior. Ressalta-se o valor total previsto de cerca de 6 milhões/ano, o dobro do orçamento inicial autorizado para a Anvisa para fins de desenvolvimento de pessoas no ano de 2022. E, agrava a situação, o fato da Anvisa ter sofrido um corte no orçamento de 500 mil reais para a realização de ações no 2º semestre 2022.

GRÁFICO 9 - Custos das ações de capacitação por forma de ação e etapas do planejamento PDP Anvisa 2022  
GEDEP/GGPES AGOSTO 2022

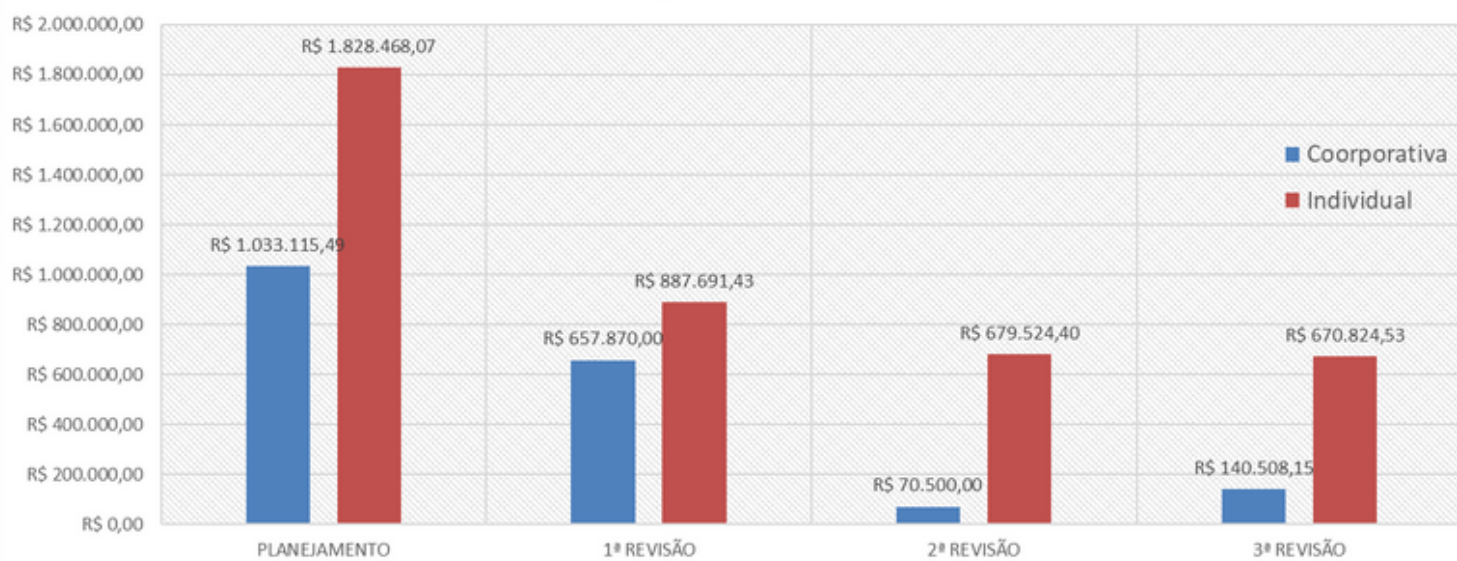

Os custos das capacitações individuais representam a maior parte dos custos das ações de desenvolvimento dos servidores da Anvisa.

Na tabela abaixo estão apresentados os dados do monitoramento da execução das capacitações individuais previstas no PDP 2022. Pode-se observar que 69% e todas as ações e recursos previstos pela Anvisa para esta modalidade já foram executados. Chama a atenção as Dires 3, 4 e 5 que já realizaram, respectivamente, 79%, 91% e 75% das ações planejadas. Em contraponto, a SGCOL e Unidades Específicas ainda não efetuaram nenhuma capacitação individual.

Tabela 4 – Monitoramento da distribuição das ações individuais previstas no PDP ANVISA 2022  
GEDEP/GGPES AGOSTO 2022

DIRETORIA	AÇÕES INDIVIDUAIS PREVISTAS NO LND 2022		DISTRIBUIÇÃO PARA AS AÇÕES INDIVIDUAIS PREVISTAS NO PDP ANVISA 2022					
	SERVIDORES A SEREM CAPACITADOS	CUSTO TOTAL ESTIMADO NO LND	SERVIDORES EM EXERCÍCIO	PREVISÃO DE SERVIDORES A SEREM CAPACITADOS CONFORME A PREVISÃO DA SÉRIE HISTÓRICA	TOTAL DO ORÇAMENTO POR DIRETORIA	EXECUTADO	PERCENTUAL EXECUTADO	SALDO
Anvisa	503	R\$ 959.900,88	202	34	R\$ 107.267,00	R\$ 157.635,03	147%	-R\$ 50.368,03
SGCOL	3	R\$ 3.000,00	11	2	R\$ 5.841,27	R\$ 0,00	0%	R\$ 5.841,27
GADIP	66	R\$ 110.800,00	179	30	R\$ 95.053,43	R\$ 8.750,00	9%	R\$ 86.303,43
DIRE 2	100	R\$ 168.818,80	239	41	R\$ 126.914,91	R\$ 35.637,80	28%	R\$ 91.277,11
DIRE 3	227	R\$ 736.054,30	163	28	R\$ 86.557,03	R\$ 67.949,52	79%	R\$ 18.607,51
DIRE 4	68	R\$ 164.180,00	175	30	R\$ 92.929,33	R\$ 84.309,80	91%	R\$ 8.619,53
DIRE 5	69	R\$ 461.606,00	637	108	R\$ 338.262,76	R\$ 254.283,63	75%	R\$ 83.979,13
AUDITORIA	36	R\$ 12.000,00	10	2	R\$ 5.310,25	R\$ 0,00	0%	R\$ 5.310,25
CORREGEDORIA	0	R\$ 52.500,00	11	2	R\$ 5.841,27	R\$ 0,00	0%	R\$ 5.841,27
OUVIDORIA	25	R\$ 22.584,00	7	1	R\$ 3.717,17	R\$ 0,00	0%	R\$ 3.717,17
PROCURADORIA	35	R\$ 16.800,00	28	5	R\$ 14.868,69	R\$ 0,00	0%	R\$ 14.868,69
<b>TOTAL</b>	<b>1132</b>	<b>R\$ 2.708.243,98</b>	<b>1662</b>	<b>283</b>	<b>R\$ 882.563,11</b>	<b>R\$ 608.565,78</b>	<b>69%</b>	<b>R\$ 273.997,33</b>

**PROXIMA REVISÃO**  
**NOVEMBRO 2022**