

Procedimentos para Geração de Ofertas

SPL - Superintendência de Promoção de Licitações
STI - Superintendência de Tecnologia da Informação



SUMÁRIO

1. APRESENTAÇÃO	3
1.1. COMPONENTES E FORMA DE APRESENTAÇÃO DAS OFERTAS.....	3
2. INSTALAÇÃO E CONFIGURAÇÕES INICIAIS	5
2.1. PRÉ-REQUISITOS MÍNIMOS PARA INSTALAÇÃO DO SISTEMA	5
2.2. INSTALAÇÃO DO SISTEMA	5
2.3. ACESSO AO SISTEMA	5
2.3.1. CONFIGURAÇÃO DE IDIOMA	6
3. PASSO A PASSO PARA A GERAÇÃO DE OFERTAS NO GEOF	6
3.1. SELEÇÃO DA RODADA	7
3.2. INCLUSÃO DE EMPRESAS	7
3.3. GERAÇÃO DE OFERTAS	9
3.3.1. EDITAR OU EXCLUIR OFERTAS	12
3.3.2. GERAÇÃO DE OFERTAS PARA OS BLOCOS EM QUE A PETROBRAS EXERCEU DIREITO DE PREFERÊNCIA.....	13
3.3.2.1. RECOMPOSIÇÃO DO CONSÓRCIO	14
3.4. IMPRESSÃO DE OFERTAS	15
4. CONSIDERAÇÕES FINAIS.....	17

1. APRESENTAÇÃO

A elaboração das ofertas na 5ª Rodada de Partilha de Produção é feita exclusivamente por meio do Programa Gerador de Ofertas – GEOFF, desenvolvido pela ANP e disponibilizado no sítio eletrônico <http://rodadas.anp.gov.br>.

1.1. Componentes e forma de apresentação das ofertas

Após a inserção das ofertas no GEOFF, as ofertas deverão ser impressas e apresentadas em envelope lacrado, contendo os seguintes itens:

- a) **Formulário de identificação da oferta**, detalhando o consórcio, indicando operadora e a(s) empresa(s) garantidora(s) e o bloco de interesse. Além disso, apresenta o Instrumento Particular de Compromisso de Constituição de Consórcio.
- b) **Formulário de oferta**, contendo o percentual de excedente em óleo ofertado para o bloco.
- c) **Formulário de recomposição de consórcio**, detalhando o novo consórcio e a nova operadora, no caso de desistência da Petrobras. Este formulário somente estará disponível para as ofertas destinadas aos blocos em que a Petrobras tenha manifestado interesse em atuar como operadora, caso a oferta tenha sido superior ao mínimo estabelecido no edital e a Petrobras não esteja participando do consórcio para aumentar sua participação.

O **formulário de identificação da oferta**, deve ser assinado pelo(s) representante(s) credenciado(s) da(s) empresa(s) e colado na face externa do envelope.

Dentro do envelope deverão constar:

1. **Formulário de oferta;**
2. **Formulário de recomposição de consórcio.**

OBS: O envelope utilizado deverá ter tamanho suficiente para inserção de folhas A4 em seu interior. Para ser entregue à CEL, o envelope deverá estar lacrado com cola.

Envelope

Oferta

Recomposição de consórcio

anp FORMULÁRIO DE IDENTIFICAÇÃO DE OFERTA **PRÉ-SAL Brasil 5** PARTILHA DA PRODUÇÃO

Bacia Basin Setor Sector Bloco Block
Campos SC-AP5 Sudoeste de Tartaruga Verde

Instrumento Particular de Compromisso de Constituição de Consórcio

A(s) pessoa(s) jurídica(s) abaixo relacionada(s), habilitada(s) para a 5ª Rodada de Licitações de Partilha de Produção promovida pela Agência Nacional do Petróleo, Gás Natural e Biocombustíveis (ANP), representada(s), neste ato, por seu(s) representante(s) credenciado(s) perante a ANP, caso seja(m) vencedora(s) da licitação referente ao bloco indicado neste envelope, compromete(m)-se, nos termos da Lei n.º 12.351/2010, a constituir consórcio para a assinatura do Contrato de Partilha de Produção com a seguinte composição, sendo-lhes permitido delegar a assinatura de tal contrato para suas afiliadas, nas mesmas condições aqui estabelecidas:

a) licitante(s) vencedora(s);
b) PPSA; e
c) Petróbras, caso esta não seja vencedora da licitação e, no exercício do direito de preferência para atuar como operadora, integre tal consórcio.

Formal Undertaking to Form e Consortium

The legal entity(ies) listed below, qualified for the 5th Production Sharing Bidding Round promoted by the National Agency of Petroleum, Natural Gas and Biofuels - ANP, hereby represented by represented by its(their) representative(s) accredited before ANP, in case it(they) win(s) the bidding process for the block indicated in this envelope, undertake(s), under Law No. 12.351/2010, to organize a consortium for execution of the Production Sharing Agreement with the following composition, being allowed to delegate the execution of such agreement to its(their) affiliates, in the same conditions established herein:

a) winner(s);
b) PPSA; and
c) Petróbras, if it does not win the bidding process and, exercising its preemptive right to act as an operator, becomes part of such consortium.

Nome da Empresa Company Name	Garantia de Oferta Bid Bond	Participação (%) Participation (%)	Assinatura do Representante Credenciado Authorized Signature
1. Petróleo Brasileiro S.A.*		30,00	
2. Empresa X	R\$ 890.000,00	70,00	

* Operador Designado (Designated Operator)

Nos blocos para os quais o Petróleo Brasileiro S.A. exercia seu direito de preferência, nos termos da Lei 12.351/2010, caso a empresa não integre o consórcio ofertado, está disponível a assinatura do representante credenciado do Petróleo Brasileiro S.A.

Número Number

Aprovação Approval

Código ID ID Code

002-010-371022



anp FORMULÁRIO DE OFERTA **PRÉ-SAL Brasil 5** PARTILHA DA PRODUÇÃO

Bacia Basin Setor Sector Bloco Block
Campos SC-AP5 Sudoeste de Tartaruga Verde

**PERCENTUAL DE EXCEDENTE EM ÓLEO PARA UNIÃO
GOVERNMENT SHARE OF PROFIT OIL**

11,00

Nome da Empresa Company Name	Garantidora Guarantor	Participação (%) Participation (%)	Assinatura do Representante Credenciado Authorized Signature
1. Petróleo Brasileiro S.A.*		30,00	
2. Empresa X	x	70,00	

* Operador Designado (Designated Operator)

Nos blocos para os quais o Petróleo Brasileiro S.A. exercia seu direito de preferência, nos termos da Lei 12.351/2010, caso a empresa não integre o consórcio ofertado, está disponível a assinatura do representante credenciado do Petróleo Brasileiro S.A.

Aprovação Approval

Código ID ID Code

002-010-371022



anp FORMULÁRIO DE RECOMPOSIÇÃO DE CONSÓRCIO **PRÉ-SAL Brasil 5** PARTILHA DA PRODUÇÃO

Bacia Basin Setor Sector Bloco Block
Campos SC-AP5 Sudoeste de Tartaruga Verde

Instrumento Particular de Compromisso de Constituição de Consórcio

A(s) pessoa(s) jurídica(s) abaixo relacionada(s), habilitada(s) para a 5ª Rodada de Licitações de Partilha de Produção promovida pela Agência Nacional do Petróleo, Gás Natural e Biocombustíveis (ANP), representada(s), neste ato, por seu(s) representante(s) credenciado(s) perante a ANP, caso seja(m) vencedora(s) da licitação referente ao bloco indicado neste envelope, compromete(m)-se, nos termos da Lei n.º 12.351/2010, a constituir consórcio para a assinatura do Contrato de Partilha de Produção com a seguinte composição, sendo-lhes permitido delegar a assinatura de tal contrato para suas afiliadas, nas mesmas condições aqui estabelecidas:

a) licitante(s) vencedora(s); e
b) PPSA.

Formal Undertaking to Form e Consortium

The legal entity(ies) listed below, qualified for the 5th Production Sharing Bidding Round promoted by the National Agency of Petroleum, Natural Gas and Biofuels - ANP, hereby represented by its(their) representative(s) accredited before ANP, in case it(they) win(s) the bidding process for the block indicated in this envelope, undertake(s), under Law No. 12.351/2010, to organize a consortium for execution of the Production Sharing Agreement with the following composition, being allowed to delegate the execution of such agreement to its(their) affiliates, in the same conditions established herein:

a) winner(s); and
b) PPSA.

**PERCENTUAL DE EXCEDENTE EM ÓLEO PARA UNIÃO
GOVERNMENT SHARE OF PROFIT OIL**

11,00

Nome da Empresa Company Name	Garantidora Guarantor	Participação (%) Participation (%)	Assinatura do Representante Credenciado Authorized Signature
1. Empresa X	x	100,00	

* Operador Designado (Designated Operator)

Aprovação Approval

Código ID ID Code

002-010-371022

ATENÇÃO!

Cada oferta gerada pelo GEOF possui um Código Identificador da oferta (ID) único. É imprescindível que todos os formulários impressos referentes a mesma oferta contenham o mesmo código ID.

2. INSTALAÇÃO E CONFIGURAÇÕES INICIAIS

2.1. Pré-requisitos mínimos para instalação do sistema

- a) Sistema Operacional: Windows XP SP2, 2003 SP1, Vista ou superior;
- b) Memória: 1GB;
- c) Configuração mínima de tela: 1024 x 768 pixels; e
- d) Para efetuar a instalação é necessário utilizar uma conta com perfil de ADMINISTRADOR.

2.2. Instalação do sistema

- a) Clicar no ícone Instalador_GEOF_Partilha.zip
- b) Efetuar a descompactação do instalador em uma pasta local.
- c) Executar o arquivo "setup.exe" que se encontra dentro da pasta onde foi efetuada a descompactação.

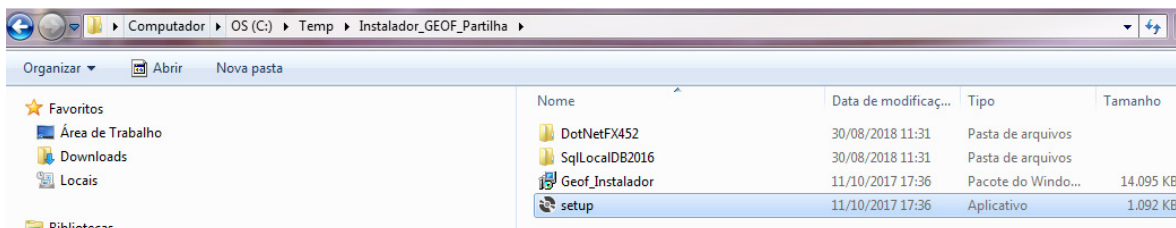

- d) Durante a execução do instalador será verificada a existência de todos os pré-requisitos para a execução do GEOF e, caso um deles não tenha sido localizado, o instalador solicitará a confirmação do usuário para prosseguir com a instalação.

ATENÇÃO!

Não utilize o arquivo "GEOF_Instalador.msi" para iniciar a instalação.

2.3. Acesso ao sistema

Após a instalação, basta executar o GEOF através do atalho no desktop ou através do menu iniciar, como pode ser visto a seguir.

Desktop

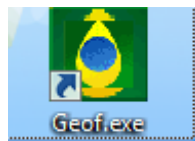

Menu Iniciar



2.3.1. Configuração de idioma

A figura a seguir representa a tela inicial do sistema. Observe que o programa está disponível em português e inglês. Selecione o idioma desejado na caixa ao lado direito da tela.

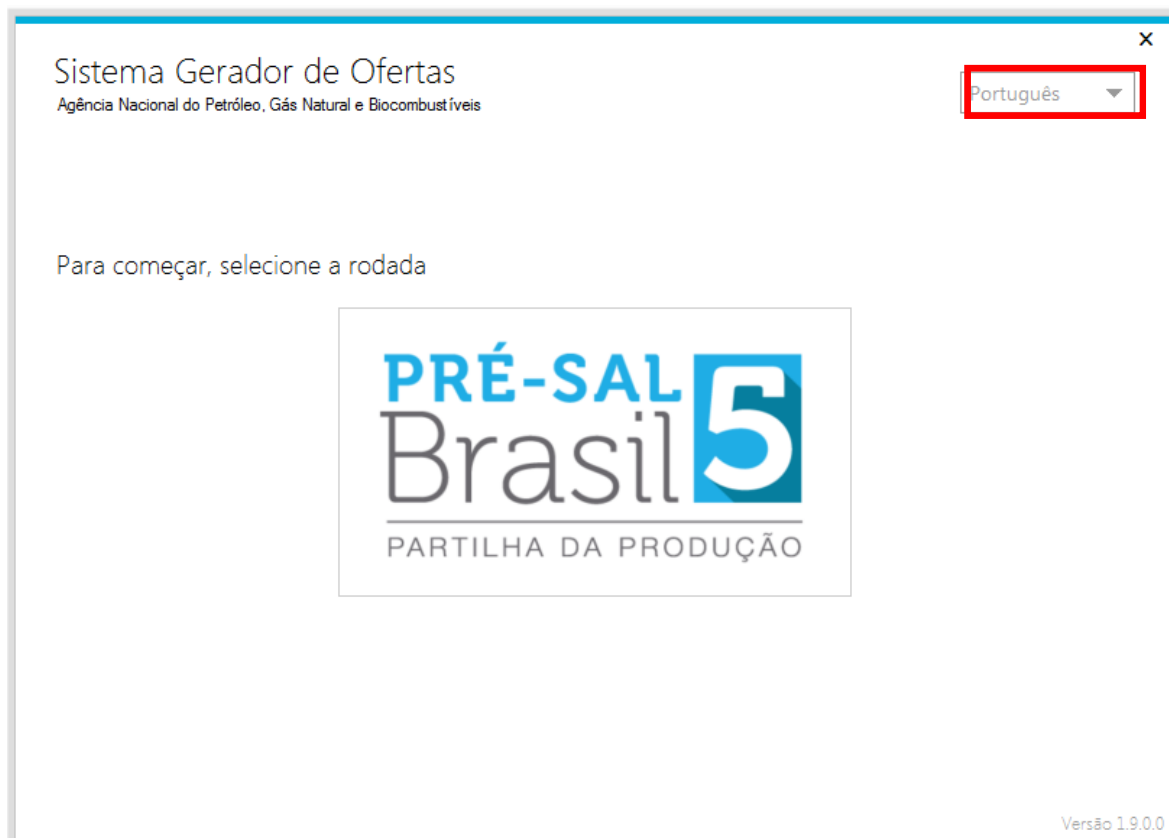

3. PASSO A PASSO PARA A GERAÇÃO DE OFERTAS NO GEOF

No sistema GEOF, as ofertas deverão ser cadastradas por bloco.

As licitantes somente poderão apresentar ofertas para os blocos para os quais tenham efetuado o pagamento de taxa de participação.

3.1. Seleção da Rodada

A elaboração das ofertas da 5ª Rodada de Partilha de Produção é feita por meio do Programa Gerador de Ofertas – GEOFF.

Ao iniciar o programa deverá ser selecionada a Rodada de interesse, conforme figura a seguir:



3.2. Inclusão de empresas

Para que seja possível gerar as ofertas no programa, a licitante e as integrantes do seu consórcio deverão ser cadastradas no GEOFF.

Cada licitante receberá da ANP um código enviado por email aos representantes credenciados nomeados por procuração.

Na tela INCLUSÃO DE EMPRESAS, selecione INCLUIR e digite o código da empresa no campo correspondente da tela seguinte.

Sistema Gerador de Ofertas

PRÉ-SAL 5
Brasil
PARTILHA DA PRODUÇÃO

Inclusão de Empresas Geração de Ofertas Impressão de Ofertas

Inclua as empresas ofertantes

Nome empresa	Razão Social	Ação
--------------	--------------	------

Incluir Avançar

Após digitar o código da empresa, clique em VERIFICAR. Neste momento, o nome fantasia e a razão social da empresa serão exibidos no formulário automaticamente. Selecione, então, SALVAR.

Incluir empresa

Código: Verificar

Nome Fantasi...

Razão Social:

Salvar Cancelar

Atenção!

Em caso de oferta em consórcio, todas as empresas consorciadas devem ser cadastradas. Para isso, é necessário realizar o procedimento de cadastro de empresas,

descrito nesta seção, para cada uma das empresas consorciadas.

3.3. Geração de ofertas

Para elaborar ofertas, selecione o setor no qual se localiza o bloco de interesse, e, em seguida, clique em INCLUIR.

Sistema Gerador de Ofertas

PRÉ-SAL Brasil 5
PARTILHA DA PRODUÇÃO

Inclusão de Empresas Geração de Ofertas Impressão de Ofertas

Elaborar ofertas

Setor: SC-AP5 Bacia: Campos

Ofertas: SC-AP5
SS-AUP1
SS-AUP2

Bloco: SS-AUP2

Incluir Avançar

Oferta	Consórcio	Recomposição	Ação
--------	-----------	--------------	------

Irá aparecer a seguinte janela para o preenchimento das ofertas:

Criação de nova oferta

Setor: SS-AUP2 Bloco: Pau Brasil

Percentual de excedente em óleo %: (mínimo 24,82%)

Empresas do Consórcio

Nome Fantasia	Razão Social	% Participação	Operadora?	Garantidora?	R\$ Garantia	Ações
---------------	--------------	----------------	------------	--------------	--------------	-------

Incluir Salvar Cancelar

Esta janela deve receber duas informações:

I) Inclusão do percentual de excedente em óleo:

Campo no qual deverá ser digitado o valor da oferta a ser apresentada.

II) Inclusão das empresas do consórcio:

Clique em INCLUIR para abrir a janela de inclusão de empresas em consórcio, conforme segue:

A janela de software, intitulada "Inclusão de empresa em consórcio", apresenta os seguintes elementos de interface:

- Um campo de texto para "Nome Fantasia" com uma seta para baixo no canto inferior direito.
- Um campo de texto para "Razão Social".
- Um campo de texto para "Participação (%)" com caracteres de máscara "___".
- Dois campos de seleção com caixas de seleção vazias:
 - Operadora?
 - Garantidora?
- Um campo de texto para "Garantia (R\$)" com caracteres de máscara "___".
- Dois botões de ação: "Ok" e "Cancelar".

Nesta janela, deverá(ao) ser selecionada(s) a(s) empresa(s) previamente cadastrada(s). Caso a oferta seja individual, selecione o nome fantasia da empresa, digite o valor 100 no campo PARTICIPAÇÃO e selecione as opções OPERADORA e GARANTIDORA e inclua o valor da garantia de oferta apresentada para o bloco.

Caso a oferta seja em consórcio, selecione o nome da empresa, digite o seu percentual de participação no consórcio e selecione as opções OPERADORA e/ou GARANTIDORA, conforme o acordo estabelecido entre as empresas. Inclua também o valor da garantia de oferta apresentada por cada empresa garantidora para o bloco de interesse.

Repita esse procedimento para cada empresa consorciada.

ATENÇÃO!

➤ **Operadora:**

A licitante indicada como operadora do consórcio deverá ter sido qualificada como operadora A.

Para os blocos nos quais a Petrobras manifestou previamente o interesse em ser operadora, pelo menos uma integrante do consórcio ofertante deverá ter sido qualificada como operadora A.

➤ **Garantidora:**

Nas ofertas em consórcio, as garantias de oferta apresentadas para o bloco de interesse poderão estar em nome de uma ou mais licitantes consorciadas, desde que a soma das garantias apresentadas respeite os valores mínimos indicados na Tabela 14 da seção 7.1 do edital de licitações.

As licitantes devem se certificar que a(s) empresa(s) indicada(s) como garantidora(s) entregou(aram) garantias em valor suficiente para a cobertura integral de suas ofertas.



Cada oferta considerada válida pela CEL ficará associada a uma garantia de oferta. O valor das garantias associadas a ofertas válidas será deduzido do valor total das garantias apresentadas. As ofertas que excederem o valor total das garantias apresentadas serão invalidadas.

Gerada a oferta para o bloco, selecione SALVAR.

Criação de nova oferta

Sector: SS-AUP2 Bloco: Pau Brasil Percentual de excedente em óleo %: 24,82 (mínimo 24,82%)

Empresas do Consórcio

Nome Fantasia	Razão Social	% Participação	Operadora?	Garantidora?	R\$ Garantia	Ações
Empresa X	Empresa X	100,00	<input checked="" type="checkbox"/>	<input checked="" type="checkbox"/>	6.350.000,00	 

Incluir **Salvar** Cancelar

3.3.1. Editar ou Excluir Ofertas

Em caso de erro no preenchimento, selecione GERAÇÃO DE OFERTA e clique em



para editar ou



para excluir a oferta.

Sistema Gerador de Ofertas

PRÉ-SAL Brasil 5
PARTILHA DA PRODUÇÃO

Inclusão de Empresas | **Geração de Ofertas** | Impressão de Ofertas

Elaborar ofertas

Setor: SS-AUP2 Bacia: Santos

Ofertas

Bloco	% de Excedente em Óleo Ofertado	Consórcio	Recomposição	Ação
Pau Brasil	24,82	*Empresa X (100,00%)	-	

Incluir Avançar

O sistema permite editar os integrantes do consórcio, a participação de cada um deles e valores de garantias.

Criação de nova oferta

Setor: SS-AUP2 Bloco: Pau Brasil

Percentual de excedente em óleo %: 24,82 (mínimo 24,82%)

Empresas do Consórcio

Nome Fantasia	Razão Social	% Participação	Operadora?	Garantidora?	R\$ Garantia	Ações
'Empresa X	'Empresa X	100,00	<input checked="" type="checkbox"/>	<input checked="" type="checkbox"/>	6.350.000,00	

Incluir Salvar Cancelar

3.3.2. Geração de ofertas para os blocos em que a Petrobras exerceu direito de preferência

Para os blocos em que a Petrobras exerceu direito de preferência em atuar como operadora, caso o percentual de excedente em óleo para União da oferta vencedora seja superior ao mínimo estabelecido no edital, a Petrobras deverá, na sessão pública de apresentação de ofertas, manifestar interesse em compor o consórcio que assinará o contrato.

Caso a Petrobras decida não integrar o consórcio, a licitante vencedora, individualmente ou em consórcio, assumirá 100% (cem por cento) da participação no bloco licitado, devendo indicar a operadora e os novos percentuais de participação. Tal indicação é realizada no momento da elaboração da oferta, conforme procedimento discriminado a seguir:

Criação de nova oferta

Setor: SC-AP5 Bloco: Sudoeste de Tartaruga Verde Percentual de excedente em óleo %: 13,00 (mínimo 10,01%)

Empresas do Consórcio (com a participação da Petrobras)

Nome Fantasia	Razão Social	% Participação	Operadora?	Garantidora?	R\$ Garantia	Ações
Petrobras	Petróleo Brasileiro S.A.	30,00	<input checked="" type="checkbox"/>	<input type="checkbox"/>		 
Empresa X	Empresa X	70,00	<input type="checkbox"/>	<input checked="" type="checkbox"/>	890.000,00	 

Incluir

Empresas do Consórcio (Recomposição do Consórcio)

Nome Fantasia	Razão Social	% Participação	Operadora?	Garantidora?	R\$ Garantia	Ações
Empresa X	Empresa X	100,00	<input checked="" type="checkbox"/>	<input checked="" type="checkbox"/>	890.000,00	

Salvar Cancelar

Deverão ser realizados todos os procedimentos relatados no item 3.2. Contudo, para os blocos onde a Petrobras manifestou sua preferência, a Petrobras já constará como

operadora com 30% de participação. As demais empresas participantes disputarão os 70% restantes da participação no bloco.

O sistema permitirá ainda a edição da participação da Petrobras nos casos em que a empresa integre o consórcio ofertante e deseje aumentar sua participação.

3.3.2.1. Recomposição do consórcio

As demais empresas integrantes do consórcio ofertante serão replicadas para o campo EMPRESAS DO CONSÓRCIO (RECOMPOSIÇÃO DO CONSÓRCIO). Nesta área, deverá ser realizada a edição, informando os novos percentuais de participação que deverá totalizar 100% e selecionando-se a nova operadora.

Clicar em SALVAR e prosseguir para a tela de impressão da oferta.

Criação de nova oferta

Setor: SC-AP5 Bloco: Sudoeste de Tartaruga Verde Percentual de excedente em óleo %: 13,00 (mínimo 10,01%)

Empresas do Consórcio (com a participação da Petrobras)

Nome Fantasia	Razão Social	% Participação	Operadora?	Garantidora?	R\$ Garantia	Ações
Petrobras	Petróleo Brasileiro S.A.	30,00	<input checked="" type="checkbox"/>	<input type="checkbox"/>		
Empresa X	Empresa X	70,00	<input type="checkbox"/>	<input checked="" type="checkbox"/>	890.000,00	

Incluir

Empresas do Consórcio (Recomposição do Consórcio)

Nome Fantasia	Razão Social	% Participação	Operadora?	Garantidora?	R\$ Garantia	Ações
Empresa X	Empresa X	100,00	<input checked="" type="checkbox"/>	<input checked="" type="checkbox"/>	890.000,00	

Salvar Cancelar

3.4. Impressão de ofertas

Na janela GERAÇÃO DE OFERTAS há a opção  para imprimir todos os formulários a serem apresentados, para cada bloco.



Além disso, na janela IMPRESSÃO DE OFERTAS também é possível realizar a impressão das ofertas geradas. Para isso:

Selecione o setor e o bloco para os quais deseja imprimir.

Selecione o formulário IDENTIFICAÇÃO DA OFERTA e clique em IMPRIMIR.

Selecione o formulário OFERTA e clique em IMPRIMIR.

Sistema Gerador de Ofertas

PRÉ-SAL Brasil 5
PARTILHA DA PRODUÇÃO

Inclusão de Empresas Geração de Ofertas Impressão de Ofertas

Imprima as ofertas

Setor: SS-AUP2 Bloco ofertado: Pau Brasil

Consórcio: *Empresa X (100,00%)

Relatórios: Identificação da Oferta Oferta Recomposição de Consórcio

Imprimir

Para os blocos em que a Petrobras exerceu direito de preferência, selecione o formulário RECOMPOSIÇÃO DO CONSÓRCIO e clique em IMPRIMIR.

Sistema Gerador de Ofertas

PRÉ-SAL Brasil 5
PARTILHA DA PRODUÇÃO

Inclusão de Empresas Geração de Ofertas Impressão de Ofertas

Imprima as ofertas

Setor: SC-AP5 Bloco ofertado: Sudoeste de Tartaruga Verde

Consórcio: *Petrobras (30,00%) Empresa X (70,00%)

Relatórios: Identificação da Oferta Oferta Recomposição de Consórcio

Imprimir

Os formulários impressos deverão ser assinados e rubricados por um dos representantes credenciados com poderes para tal ato, outorgados por procuração, nos termos do Anexo VI do edital de licitações.

Nos blocos para os quais a Petróleo Brasileiro S.A. exerceu seu direito de preferência, nos termos da Lei 12.351/2010, caso a empresa não integre o consórcio ofertante, está dispensada a assinatura do representante credenciado da Petróleo Brasileiro S.A.

A versão em papel assinada é o documento válido que será considerado pela Comissão Especial de Licitação (CEL).

Para consistência da oferta apresentada, todas as páginas da oferta deverão estar identificadas pelo mesmo código ID.

4. CONSIDERAÇÕES FINAIS

O não atendimento das instruções aqui apresentadas pode resultar na invalidação da oferta pela Comissão Especial de Licitação (CEL).

Para informações ou esclarecimentos adicionais, favor contatar a Superintendência de Promoção de Licitações da ANP pelo email rodadas@anp.gov.br ou pelos telefones **(55 21) 2112-8533 e 2112-8524.**