



Salvador, 17 de junho de 2004

OF.DUC Nº 090/2004
Ref.: Resposta ao Ofício Nº 025/04/SPL

Prezado Senhor,

Em atenção ao Ofício Nº 025/04/SPL, dessa Agência Nacional do Petróleo – ANP, a respeito da Sexta Rodada de Licitações, oferta de blocos para exploração de petróleo e gás, informamos que alguns desses blocos sobrepõem áreas de Unidades de Conservação de Uso Sustentável do Estado da Bahia, nas seguintes Áreas de Proteção Ambiental – APA: APA da Plataforma Continental do Litoral Norte (Bacia de Sergipe-Alagoas), APA Ponta da Baleia/Abrolhos (Bacia do Espírito Santo), APA Baía de Todos os Santos e APA Joanes/Ipitanga (Bacia do Recôncavo). Os blocos das Bacias do Jequitinhonha e de Camamu-Almada, apesar da proximidade, não estão inseridos no perímetro das APAs Estaduais.

A emissão da Anuência Prévia pelo Gestor das UCs, fica condicionada quando da solicitação do licenciamento ambiental de cada bloco.

Outrossim, manifestamos concordância com a oferta desses blocos e a publicação no sítio da ANP, ao tempo em que ressaltando a importância dessa licitação, colocamo-nos a disposição para proceder esclarecimentos que se fizerem necessários.

Atenciosamente,

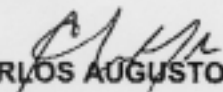
CARLOS AUGUSTO PAMPONET DANTAS
Diretor

Ilmº Srº
DR. MILTON ROMEU FRANKE
M.D. Superintendente de Produção e Licitação
Agência Nacional do Petróleo
Av. Rio Branco nº 65 – 18º Andar
Cep: 20.090-004 Rio de Janeiro - RJ



APA JOANES-IPITANGA
 ÁREA DE INTERFERÊNCIA RODADA 6 DA ANP

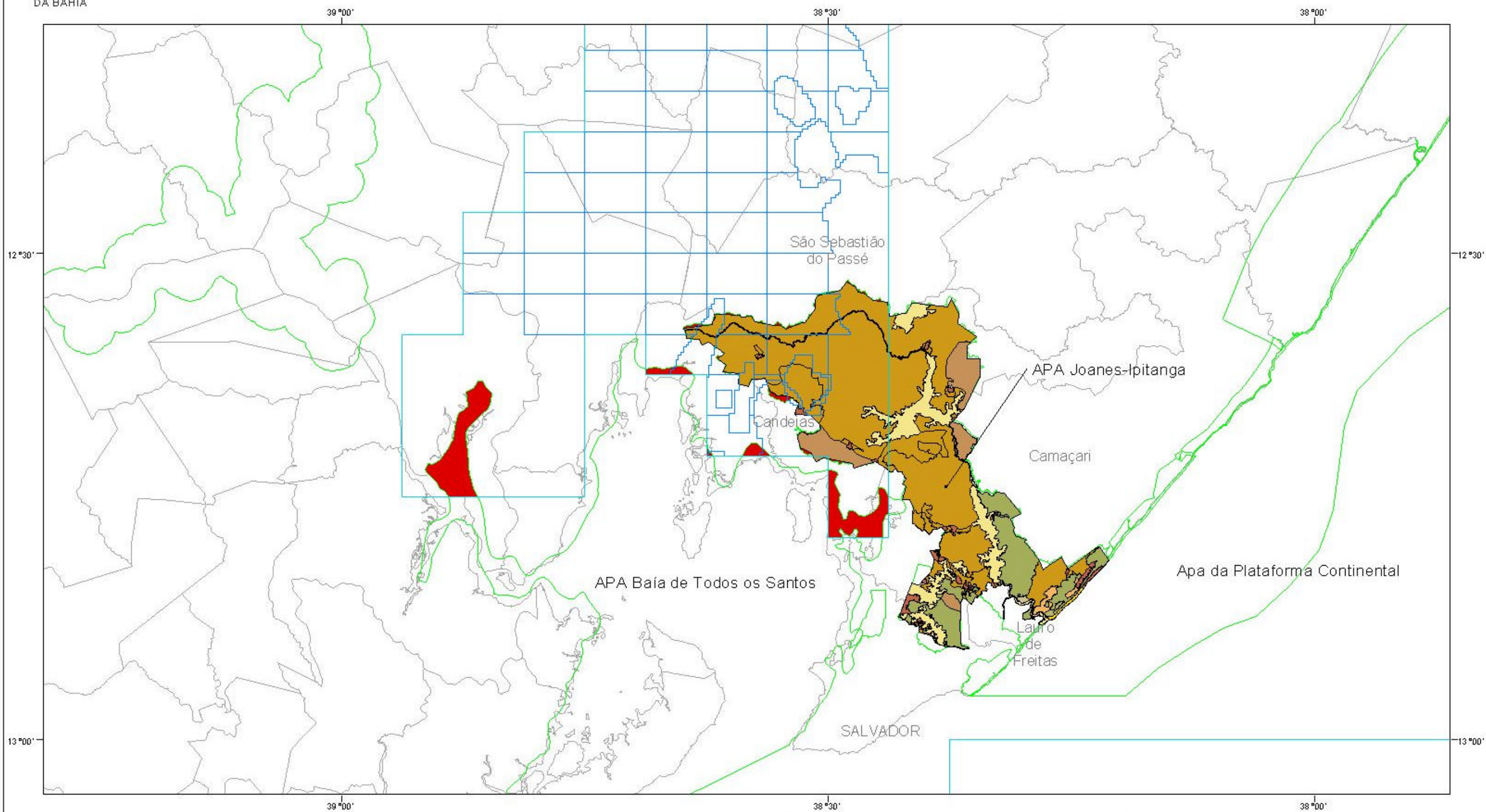

LEGENDA

- Área de Sobreposição
- Blocos oferecidos da Bacia do Espírito Santo
- Setores Oferecidos da Bacia do Espírito Santo
- Limite do Estado da Bahia
- Área de Relevante Interesse Ecológico
- Estação Ecológica
- Área de Proteção Ambiental
- Parque Estadual
- Monumento Natural

Zoneamento da APA Joanes-Ipitanga

- | | |
|--|--|
| NUC | ZOC V |
| ZOC I | ZPR |
| ZOC II | ZUD |
| ZOC III | ZUE |
| ZOC IV | |
- * Resolução CEPRAM N° 2.974

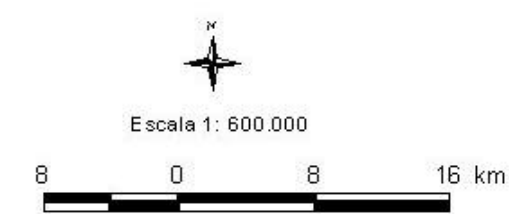



GOVERNO DA BAHIA

SECRETARIA DO MEIO AMBIENTE E RECURSOS HÍDRICOS
SUPERINTENDÊNCIA DE DESENVOLVIMENTO FLORESTAL E UNIDADES DE CONSERVAÇÃO
LABORATÓRIO DE GEOPROCESSAMENTO

APA DA PLATAFORMA CONTINENTAL ÁREA DE INTERFERÊNCIA RODADA 6 DA ANP

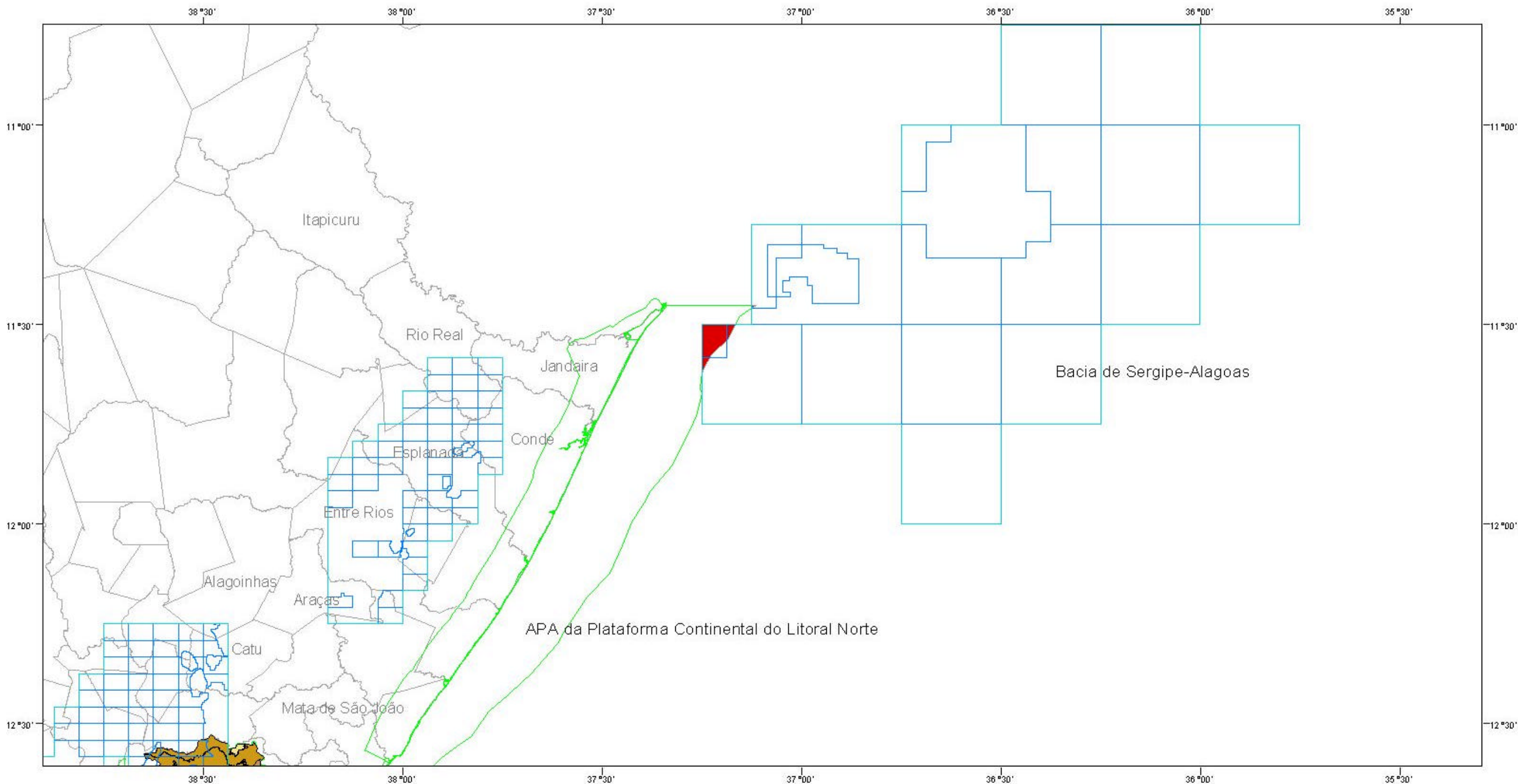

LEGENDA

- Área de Sobreposição
- Blocos oferecidos da Bacia do Espírito Santo
- Setores Oferecidos da Bacia do Espírito Santo
- Limite do Estado da Bahia
- Área de Relevante Interesse Ecológico
- Estação Ecológica
- Área de Proteção Ambiental
- Parque Estadual
- Monumento Natural

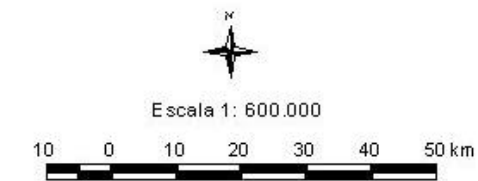
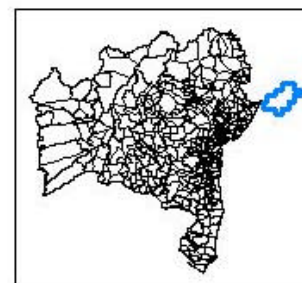

Fonte: Governo do Estado da Bahia, SEMARH - SFC/DUC, 2004.



APA PONTA DA BALEIA/ABROLHOS ÁREA DE INTERFERÊNCIA RODADA 6 DA ANP

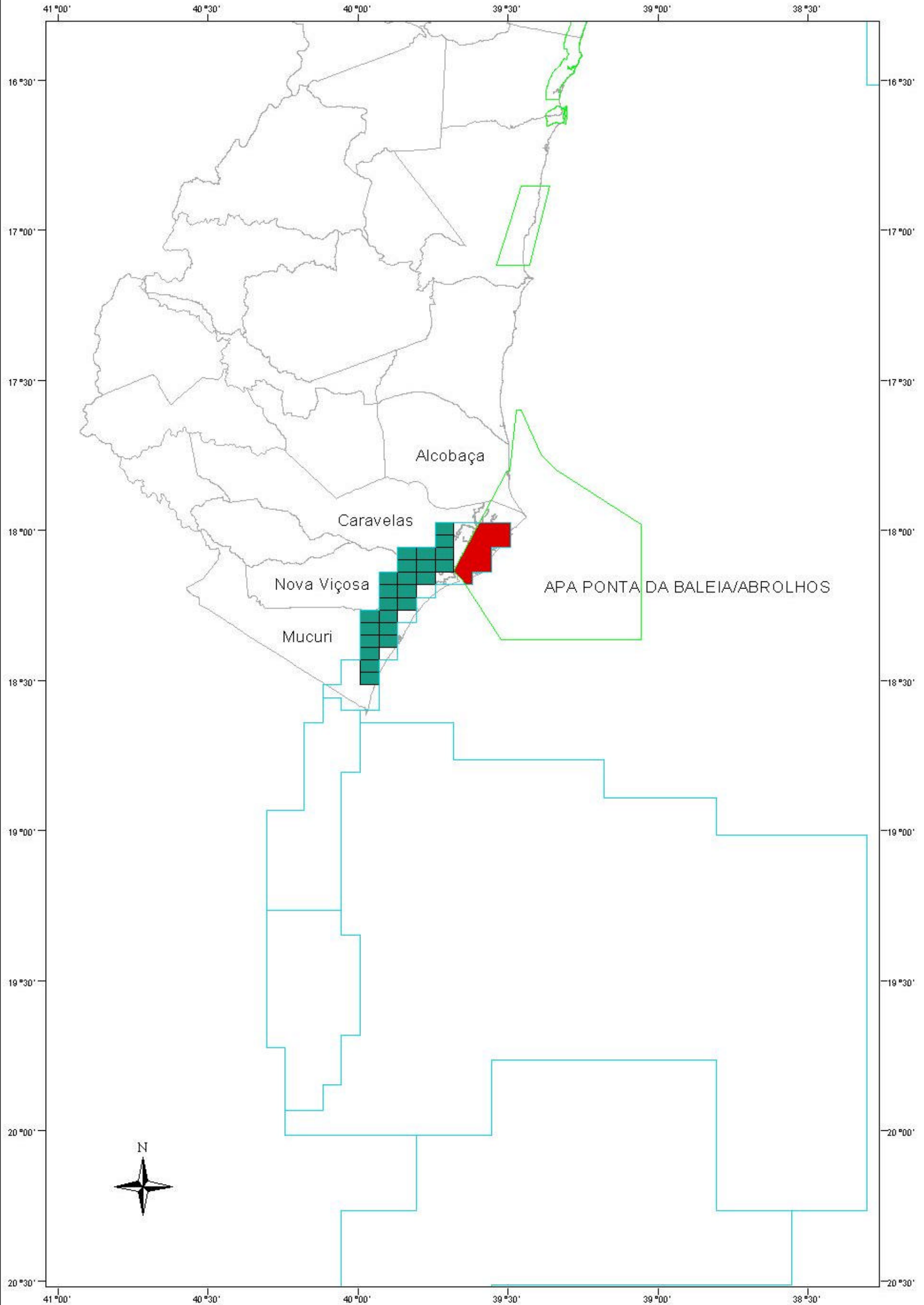

LEGENDA

- | | |
|---|---------------------------------------|
| Área de Sobreposição | Área de Relevante Interesse Ecológico |
| Blocos oferecidos da Bacia do Espírito Santo | Estação Ecológica |
| Setores Oferecidos da Bacia do Espírito Santo | Área de Proteção Ambiental |
| Limite do Estado da Bahia | Parque Estadual |
| | Monumento Natural |

Escala 1: 2.000.000
20 0 20 40 km