

SEMARH
SECRETARIA DO MEIO AMBIENTE
E DOS RECURSOS HÍDRICOS



GOVERNO DE
GOIÁS
A FORÇA DO CORAÇÃO DO BRASIL



Ofício nº 1188/2013-GAB

Goiânia, 14 de maio de 2013.

À Sua Excelência o Senhor
Raphael Neves Moura
Superintendente de Segurança Operacional e meio Ambiente da Agência Nacional do Petróleo,
Gás Natural e B combustíveis
Av. Rio Branco nº 65 – 18º andar
20090-004 Rio de Janeiro - RJ

Assunto: **Ofício nº 082/SSM /2013**

Senhor Superintendente,

A par de cumprimentar Vossa Excelência, e em atenção à solicitação contida no ofício em referência, encaminhamos Parecer Técnico nº GUS-04/2013 para conhecimento.

Atenciosamente,

Leonardo Moura Vilela
Secretário

*Enviado por Corvina em 15.05.13
Pessoa R. N. 700923145 BR*



ESTADO DE GOIÁS
SECRETARIA DO MEIO AMBIENTE E DOS RECURSOS HÍDRICOS
SUPERINTENDÊNCIA DE LICENÇA E MONITORAMENTO - SULIM
GERÊNCIA DE USO DO SOLO - GUS

PARECER TÉCNICO Nº GUS-04/2013

1 – IDENTIFICAÇÃO DO REQUERENTE

Interessado: Agência Nacional de Petróleo, Gás Natural e Biocombustíveis - ANP

Município: São Domingos, Divinópolis de Goiás, Monte Alegre de Goiás, Campos Belos - GO

Assunto: Informação

2 - DADOS GEOGRÁFICOS E LOCALIZAÇÃO

A área dos Blocos SF-T-22 e SF-T-30 não estão localizadas em Unidade de Conservação Estadual, Zona de Amortecimento e Área de Proteção Ambiental (APA) no território de Goiás. Vide mapas abaixo.

As áreas requeridas pertencem a quatro municípios goianos (São Domingos, Divinópolis de Goiás, Monte Alegre de Goiás, Campos Belos) que devido à extensão irão afetar regiões de Áreas de Preservação Permanente como Rios, Córregos, Áreas úmidas, Topo de Morro, Declividade acima de 45º, Borda e Chapa de Tabuleiro e também prováveis Reservas Legais, Rodovias e outros faixas restritas ou de proteção.

Recomendo o mapeamento de toda a área afetada e criação da base cartográfica do empreendimento através de um Sistema de Informação Geográfica (SIG) com informações georreferenciadas de imagens de satélite com alta resolução espacial e arquivos vetoriais shape evidenciando as regiões de APP's, RL's, Faixas de Domínios, Tipo de Solos, Relevo, e outros parâmetros. Com isso, facilitará a análise processual do licenciamento ambiental do empreendimento e o novo código florestal federal.

Cruz

José Augusto dos Reis Cruz
Gerente de Uso do Solo
SEMARN/SULIM-GUS

PAULO RAFAEL ALVES
Gerência de Uso do Solo - GUS

Goiânia, 9/5/2013
Parecer Técnico PRA- 0001/2013



ESTADO DE GOIÁS
SECRETARIA DO MEIO AMBIENTE E DOS RECURSOS HÍDRICOS
SUPERINTENDÊNCIA DE LICENÇA E MONITORAMENTO - SULIM
GERÊNCIA DE USO DO SOLO - GUS

Mapa de Localização - Detalhe

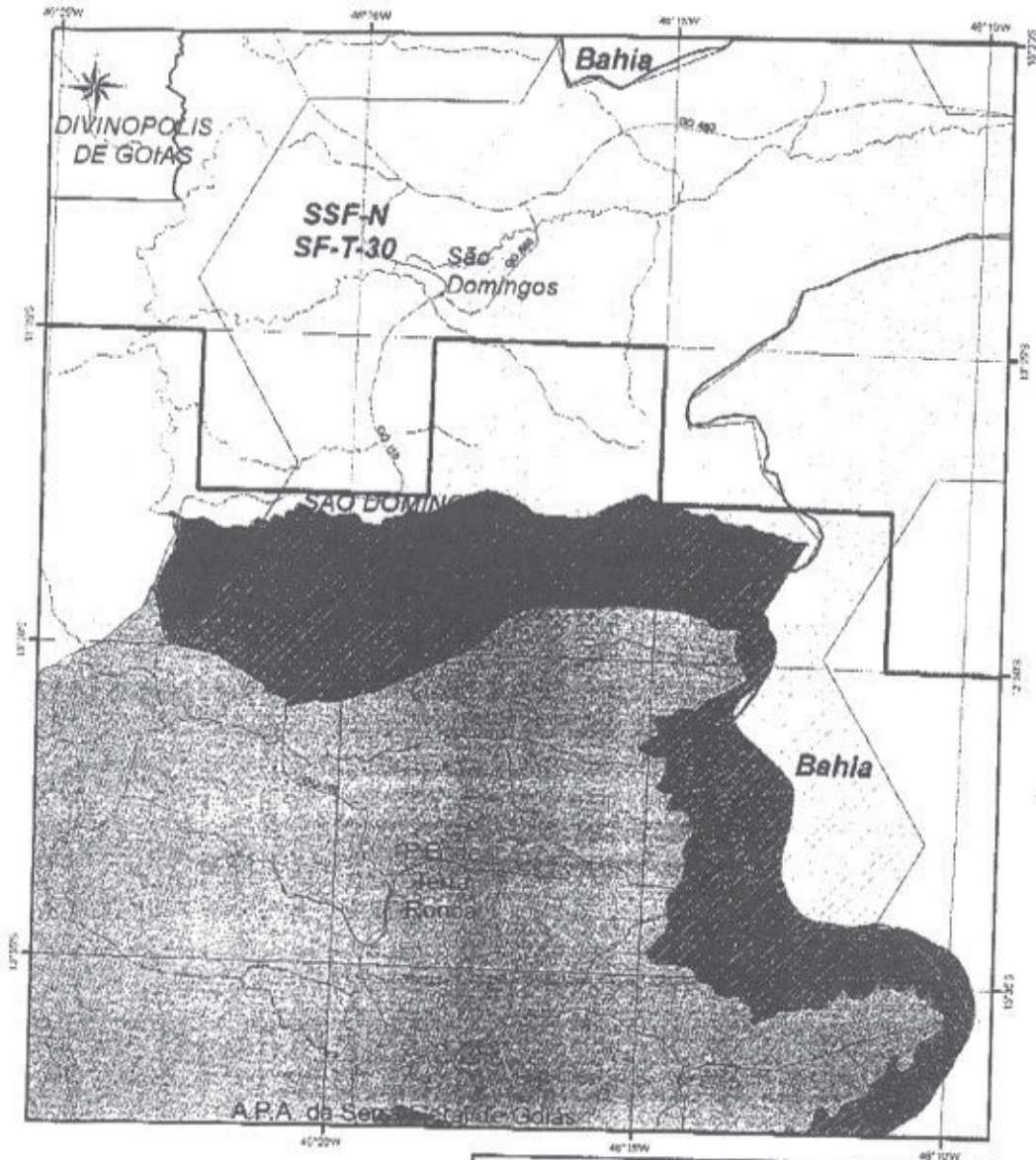

Datum: SAD 69
Sistema de Coordenadas Geográficas

1:150.000



Legenda	
• Localidade	■ Unidade de Uso Sustentável
— Drenagem	▨ Parques
--- Malha Viária	▭ Blocos São Francisco
□ Áreas Prioritárias	□ Limite Municipal



ESTADO DE GOIÁS
 SECRETARIA DO MEIO AMBIENTE E DOS RECURSOS HÍDRICOS
 SUPERINTENDÊNCIA DE LICENÇA E MONITORAMENTO - SULIM
 GERÊNCIA DE USO DO SOLO - GUS

Mapa de Localização

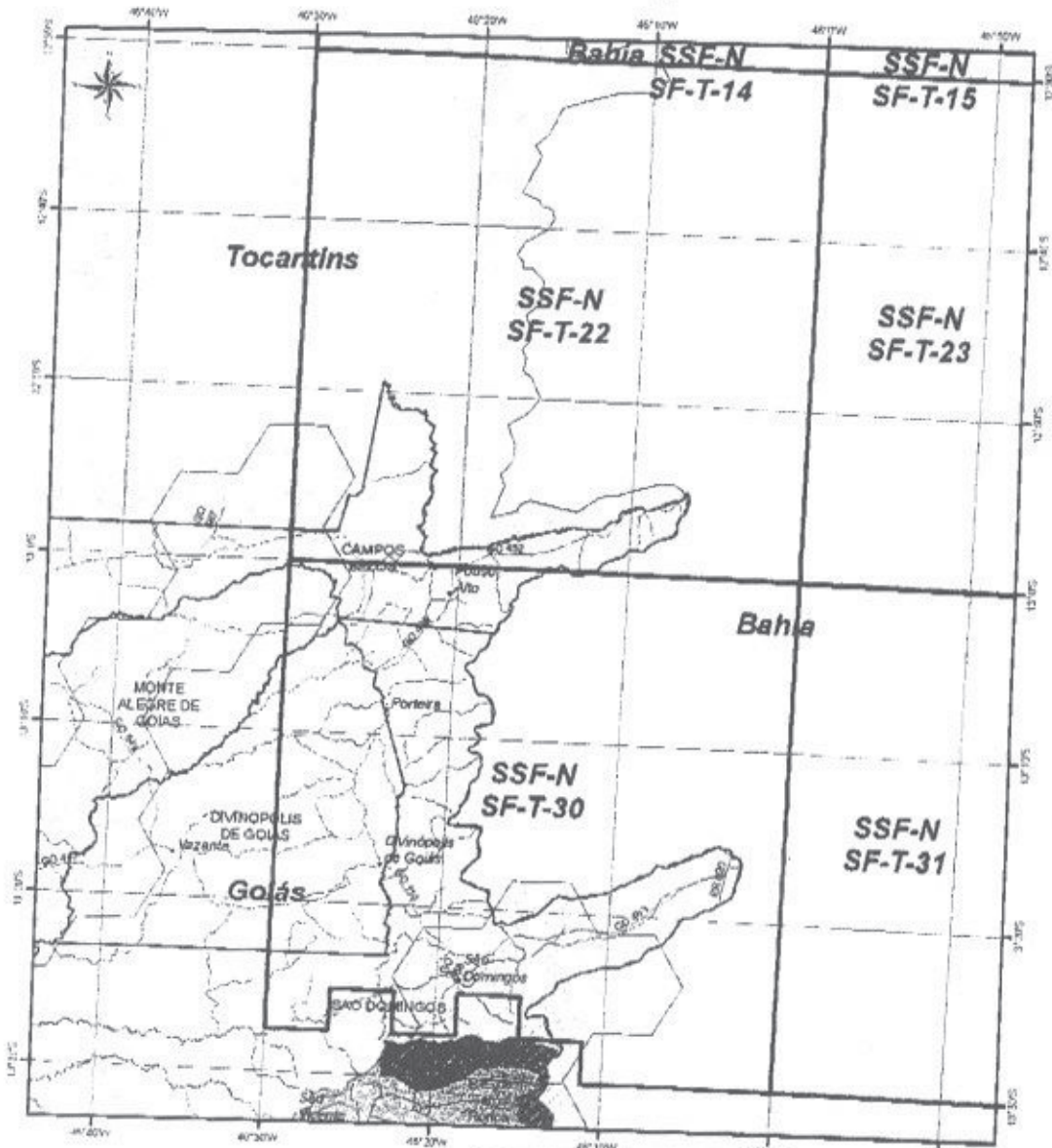

Datum: SAD 69
 Sistema de Coordenadas Geográficas
 1.000.000



Legenda	
•	Localidade
—	Malha Viária
□	Áreas Prioritárias
▨	Parques
▩	Blocos São Francisco
□	Limite Municipal



ESTADO DE GOIÁS
 SECRETARIA DO MEIO AMBIENTE E DOS RECURSOS HÍDRICOS
 SUPERINTENDÊNCIA DE LICENÇA E MONITORAMENTO - SULIM
 GERÊNCIA DE USO DO SOLO - GUS

Mapa de Localização - Geral

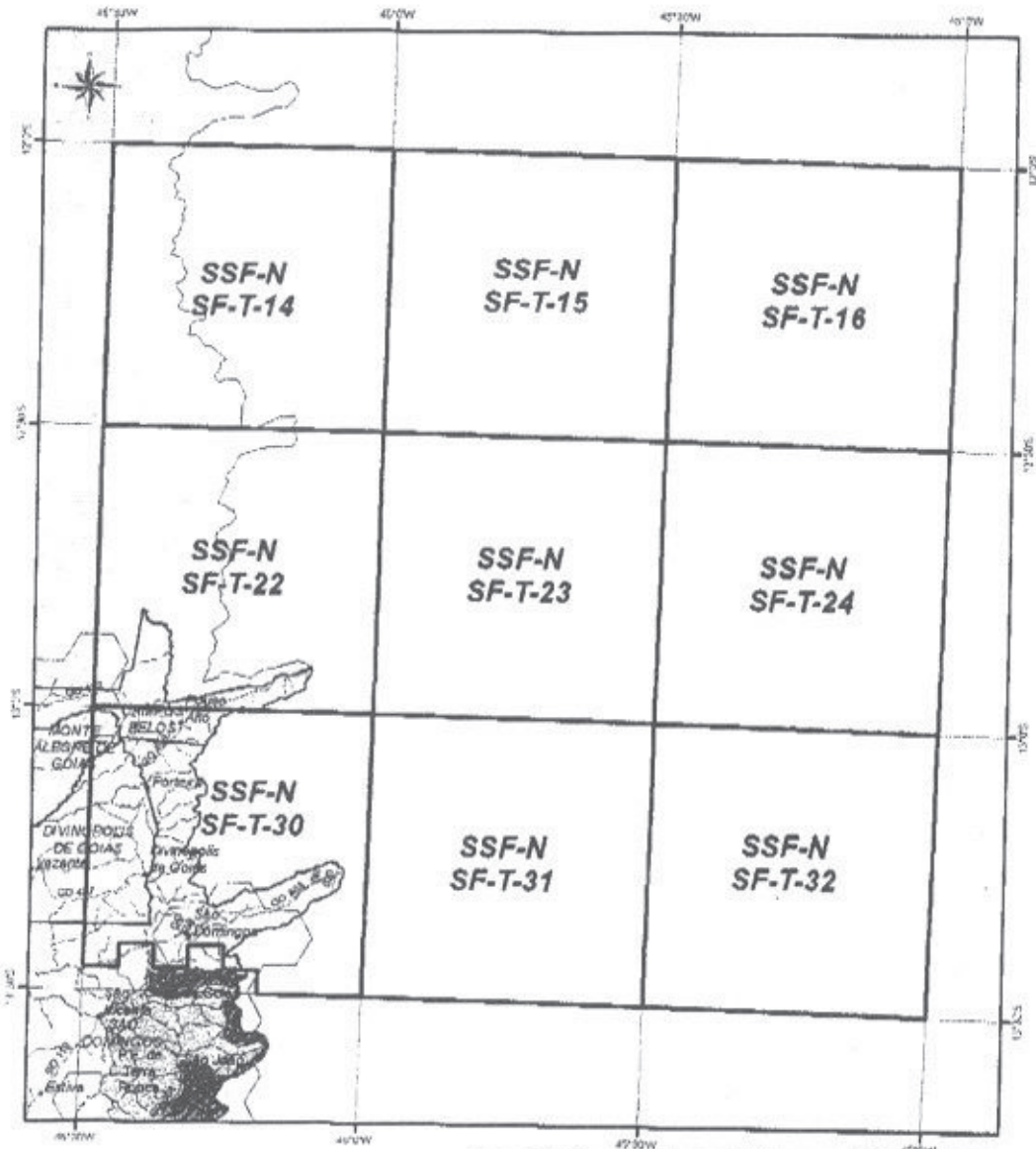

Datum: SAD 69
 Sistema de Coordenadas Geográficas

1:1.000.000



Legenda

• Localidade	■ Unidade de Uso Sustentável
— Drenagem	▨ Parques
--- Malha Viária	□ Blocos São Francisco
□ Áreas Prioritárias	□ Limite Municipal

Handwritten signature or initials

LA

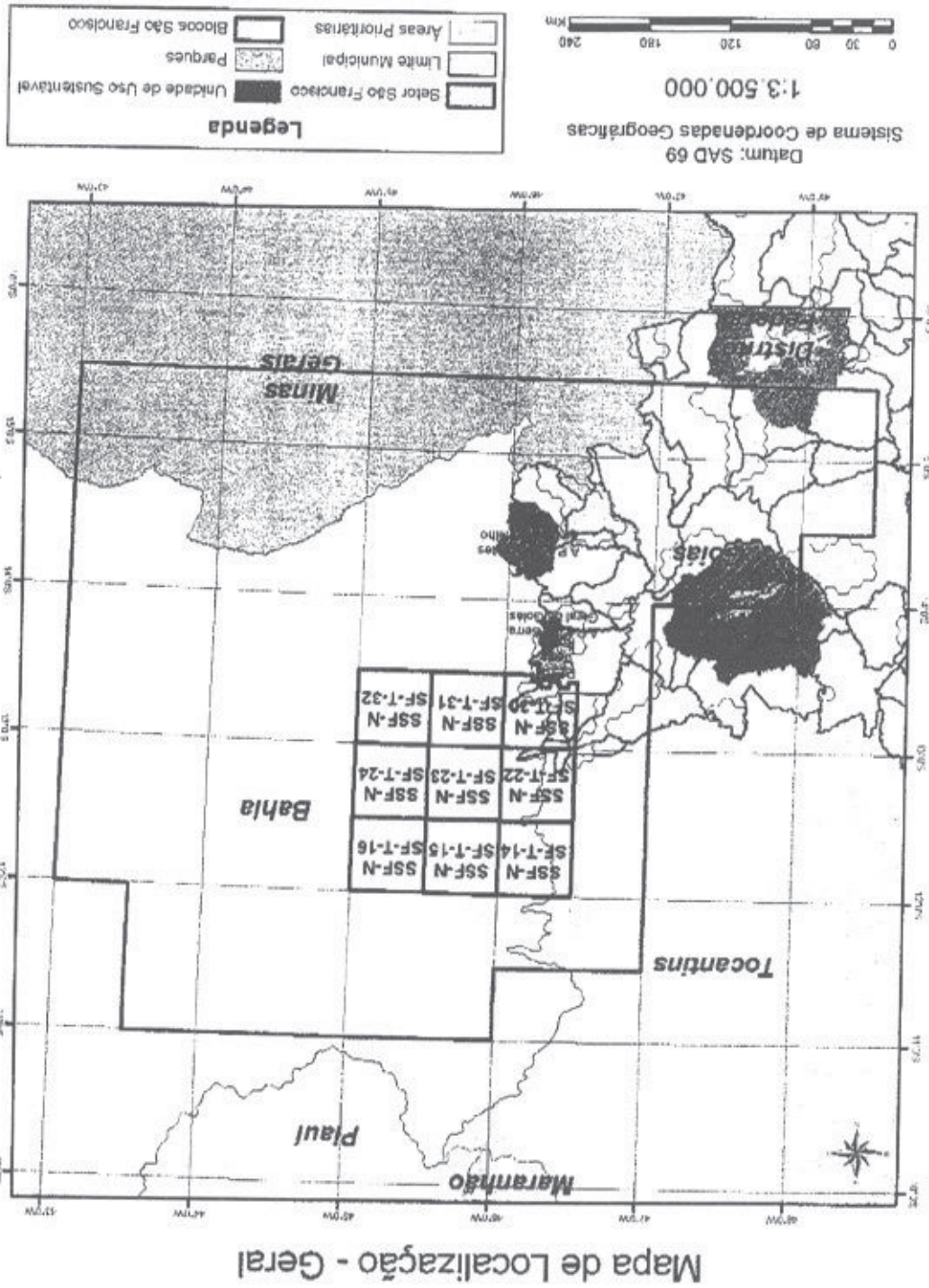

Mapa de Localização - Geral

ESTADO DE GOIÁS
 SECRETARIA DO MEIO AMBIENTE E DOS RECURSOS HÍDRICOS
 SUPERINTENDÊNCIA DE LICENÇA E MONITORAMENTO - SULAM
 GERÊNCIA DE USO DO SOLO - GUS



NO. DE FAX : 6232015156

21 MAY. 2013 04:10PM PS

DE : SEGER-SEMRH