Localização dos Poços - Setores SREC-T3 e SREC-T4 - Bacia do Recôncavo

Well´ spot - SREC-T3 and SREC-T4 Sectors - Recôncavo Basin

Brasil 10ª Rodada
Licitações de Petróleo e Gás

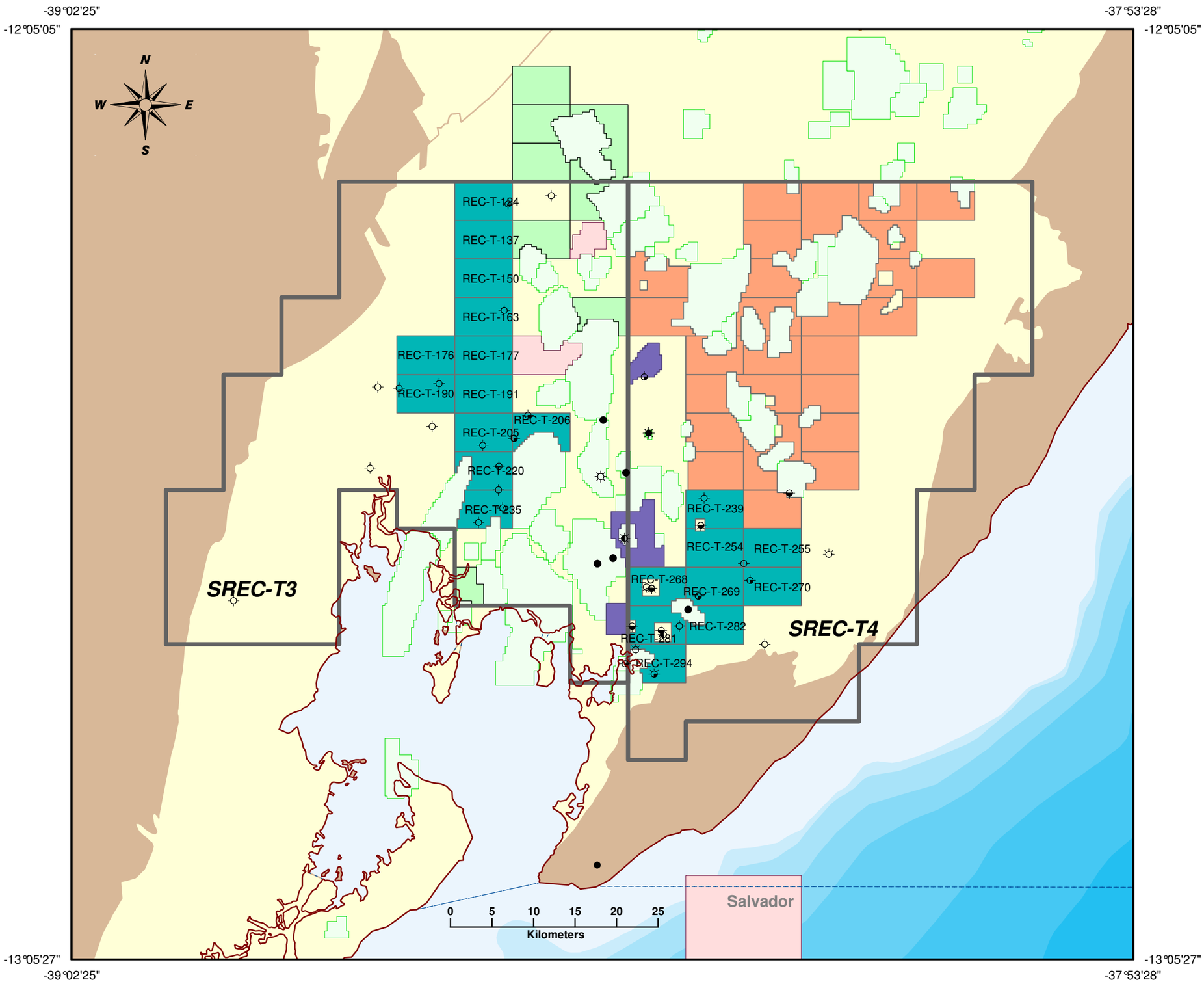

Legenda - *Legend*

Classificação - *Remarks*

- Abandonado - *Abandoned*
- Descobridor de Campo com Óleo - *Oil New Field Wildcat*
- Descobridor de Campo com Oléo e Gás *Oil and Gas New Field Wildcat*
- Descobridor de Campo com Gás e Condensado *Gas and Condensed New Field Wildcat*
- Descobridor de Campo com Gás - *Gas New Field Wildcat*
- Produtor Subcomercial de Gás - *Subcommercial Gas Producer*
- Produtor Subcomercial de Gás e Condensado *Subcommercial Gas and Condensed Producer*
- Produtor Subcomercial de Óleo - *Subcommercial Oil Producer*
- Produtor Subcomercial de Óleo e Gás *Subcommercial Oil and Gas Producer*
- Seco com Indícios de Gás - *Dry Hole Gas Shows*
- Seco com Indícios de Óleo e Gás - *Dry Hole Oil and Gas Shows*
- Seco com Indícios de Óleo - *Dry Hole Oil Shows*
- Seco sem Indícios - *Dry Hole*
- Setores - *Sectors*
- Blocos Oferecidos na Décima Rodada *Offered Blocks - Brasil Round 10*
- Campos em Produção ou Desenvolvimento *Fields under Production or Development*

Blocos Exploratórios sob Concessão - *Exploratory Blocks under Concession*

- Rodada 4 - *Round 4*
- Rodada 7 - *Round 7*
- Rodada 6 - *Round 6*
- Rodada 9 - *Round 9*
- Limites Estaduais - *States Borders*
- Capital - *Capital*
- Bacia Sedimentar - *Sedimentary Basin*
- Embasamento - *Igneous and Metamorphic Terrains*

Batimetria (m) - *Bathymetry (m)*

- 0000-0050
- 0050-0100
- 0100-0400
- 0400-1000
- 1000-2000
- 2000-2500
- 2500-3000
- >3000