

OFICIO Nº. 069/2008 – IAP/DIRAM

Curitiba, 15 de agosto de 2008.

Senhora Coordenadora,

Em atendimento à solicitação contida no ofício nº 151/2008/SDB/RJ para que este Instituto Ambiental do Paraná - IAP manifeste-se quanto à participação do setor em estudo localizado na Bacia Sedimentar do Paraná, no Estado do Paraná, na Décima Rodada de Licitações para concessão de blocos, estamos enviando a Manifestação Técnica 09/2008 da Diretoria de Biodiversidade e Áreas Protegidas que contempla as áreas com restrições e que, portanto, sugerimos serem excluídas.

Ressaltamos que se tratar de uma avaliação preliminar e que todos os blocos citados podem ser ofertados, desde que observadas as restrições apontadas na Manifestação Técnica.

Quando da formalização do procedimento de licenciamento ambiental junto ao IAP, será realizada uma análise mais detalhada dos aspectos ambientais de cada bloco e indicação da documentação e estudos ambientais necessários para a atividade em questão, ocasião em que também serão definidas medidas mitigadoras e/ou compensatórias aos impactos ambientais advindos da atividade de exploração de gás natural.

Colocamos as Diretorias de Biodiversidade e Áreas Protegidas – DIBAP e Controle e Recursos Ambientais – DIRAM à disposição para esclarecimentos adicionais que se fizerem necessários.

HARRY LUIZ AVILA TELES

Diretor de Controle de Recursos Ambientais

ILMA. SRA.

LUCIA M. DE A. L. GAUDÊNCIO

CHEFE DE COORDENADORIA DE MEIO AMBIENTE DA AGÊNCIA NACIONAL DE PETRÓLEO, GAS NATURAL E BIOCOMBUSTÍVEIS
AVENIDA RIO BRANCO, 65 – 13º ANDAR – CENTRO
200090-004 – RIO DE JANEIRO - RJ

Hlat/...

Rua Eng. Rebouças, 1206 – Rebouças
80215-100 – Curitiba – Paraná – Brasil
Fone: 41 3213 3700 Fax: 41 3333-6161
Home page: <http://www.pr.gov.br/iap>

MANIFESTAÇÃO TÉCNICA 09/2008 – DIBAP/DUC

PARA: DIRAM

DE: DIBAP/DUC

ASSUNTO: Solicita Manifestação desta DIABAP, quanto a concessão de Blocos para Exploração de Petróleo e Gás Natural no Estado do Paraná.

INTERESSADO: ANP - Agencia Nacional do Petróleo, Gás Natural de Biocombustível

Em análise ao contido nas informações fornecidas pela ANP – Ofício 151/2008/SDB/RJ, que subsidiaram o Setor de Geoprocessamento do IAP para gerar o mapa em anexo, **consideramos** o que segue:

1. Á área em processo de análise esta inserida dentro do perímetro do Bioma da Mata Atlântica, região fitogeográfica da Floresta Ombrófila Mista “Araucária”, desta forma requer certos cuidados e racionalidade nos trabalhos devido à fragilidade do Ecossistema e baixo percentual deste Bioma em bom estado de conservação.
2. Destacamos que este procedimento deveria ser protocolado com maior antecedência para análise, pois o tempo exíguo não nos permite detalhar melhor, em face a localização de áreas potenciais para conservação, localizadas nestes Blocos, conforme mapa em anexo. Desta forma deixamos nossa observação quanto a possíveis incongruências quando dos trabalhos práticos, e futuras licenças, que possam incidir sobre áreas prioritárias para conservação e constituição de unidades de conservação ou simplesmente sua conservação.
3. Sugerimos que sejam consultados os demais órgãos normativos sobre a questão ambiental (MMA, IBAMA, ICMBIO, FUNAI, ANA, SUDERHSA), dentre outros que atuam na conservação da biodiversidade e recursos hídricos. Em especial destacamos o MMA – Ministério do Meio Ambiente, devido a Portaria N°9, de 23 de janeiro de 2007, que define áreas prioritárias para conservação no Brasil.

4. Pedimos a exclusão dos polígonos destacados no mapa em anexo, referente à Zona de Amortecimento das Unidades de Conservação, as RPPN – Reservas Particulares do Patrimônio Natural, e ainda destacamos que a Terra Indígena de Marrecas (4), tem parte de seu território no Bloco em análise.
5. Destacamos ainda que existe uma RPPN Corredor do Iguaçu reconhecida pelo IBAMA, entre o Parque Estadual Rio Guarani e a Terra Indígena Rio das Cobras, em área de 5.151 hectares, nos Municípios de Nova Laranjeiras (3.677,40 ha) e Rio Bonito do Iguaçu (1.473,60 ha), desta forma pedimos que o IBAMA se manifeste.

Conclusões e recomendações:

Sendo esta a manifestação encaminhamos a DIRAM para inclusão deste, a manifestação oficial do IAP, informando que podemos dispor do mapa em anexo em meio digital para envio a ANP, como forma de agilizar a análise e cumprimento desta manifestação.

Nos colocamos a inteira disposição para sanar quaisquer dúvidas, através do e-mail - marquinhos@iap.pr.gov.br , fone (41) 3213-3819.

Curitiba, 14 de Agosto de 2008.



Marcos Antonio Pinto

Chefe do Departamento de Unidades de Conservação

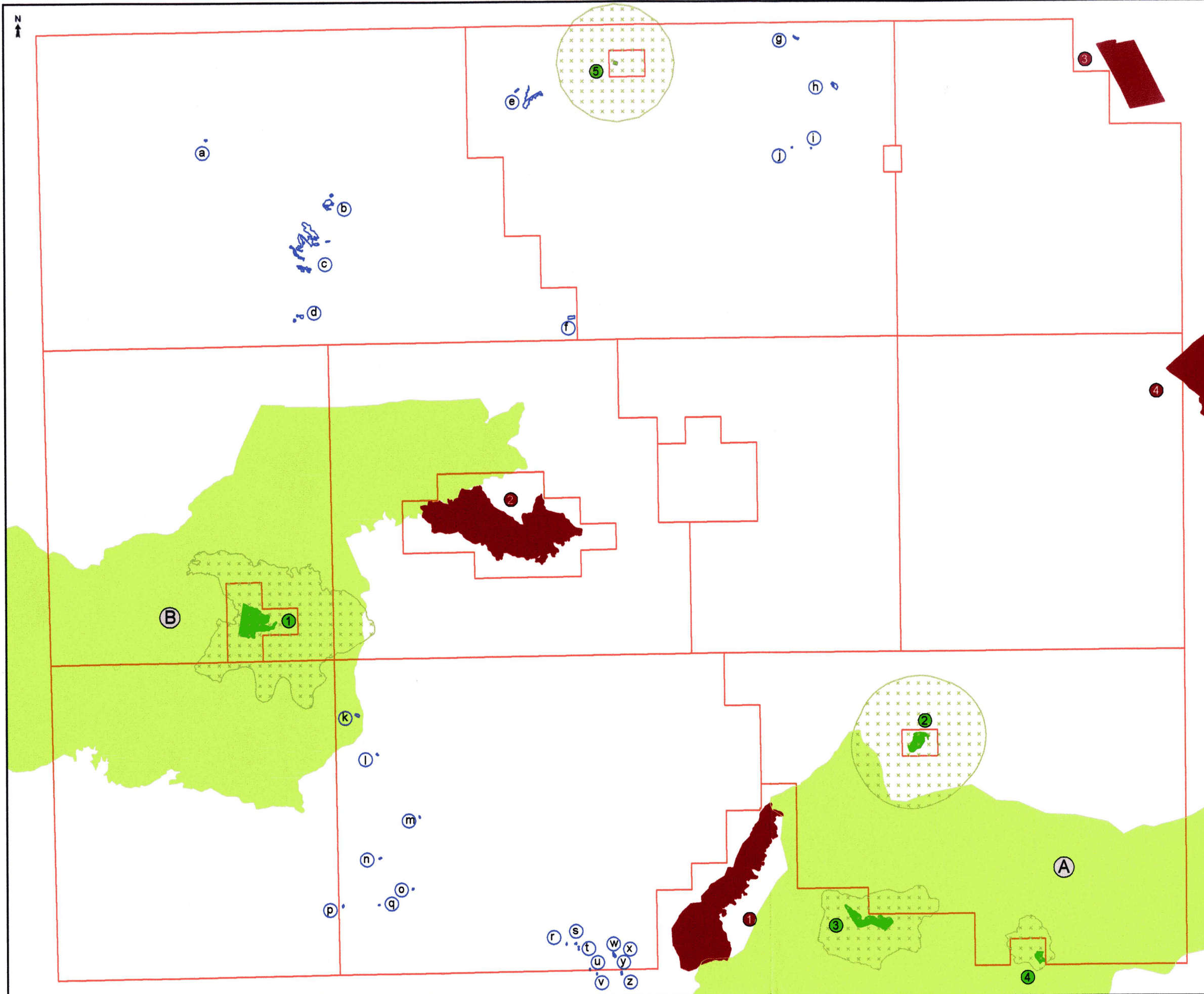

- UNIDADE DE CONSERVAÇÃO**
- 1 PARQUE ESTADUAL RIO GUARANI
 - 2 PARQUE ESTADUAL DE SANTA CLARA
 - 3 ESTAÇÃO ECOLÓGICA DO RIO DOS TOUROS
 - 4 RESERVA FLORESTAL DO PINHÃO
 - 5 ARIE DE SÃO DOMINGOS (*)
- ZONA DE AMORTECIMENTO/ENTORNO**
- TERRA INDÍGENA**
- 1 TERRA INDÍGENA DE MANGUEIRINHA
 - 2 TERRA INDÍGENA DO RIO DAS COBRAS
 - 3 TERRA INDÍGENA DO IVAÍ
 - 4 TERRA INDÍGENA DE MARRECAS
- CORREDOR DE BIODIVERSIDADE**
- A CORREDOR ARAUCÁRIA
 - B CORREDOR IGUAÇU-PARANÁ
- RESERVA PARTICULAR DO DO PATRIMÔNIO NATURAL**
- a RPPN Família Squizzato
 - b RPPN Estância Primavera
 - c RPPN Estância Hermínio e Maria
 - d RPPN Faz. Campo Alto
 - e RPPN Paulo Ferreira Muniz
 - f RPPN Faz. Legendaria
 - g RPPN Erna Izabela Prieve
 - h RPPN Faz. Progresso
 - i RPPN Sítio São José
 - j RPPN Gamelão
 - k RPPN Faz. do Iguazu
 - l RPPN Granja Perobal
 - m RPPN Ricieri Pizzato
 - n RPPN Domingos Vizintin
 - o RPPN Sítio Cagnini
 - p RPPN Domingos Vizintin
 - q RPPN Olívio Expedito Pastro
 - r RPPN Antônio Garbim Neto
 - s RPPN Claudino Luis Graff
 - t RPPN Graciliano Ivo Sartor
 - u RPPN Adealmo Ferri
 - v RPPN Lauro Luiz Vailatti
 - w RPPN Odilar Poletto Mior
 - x RPPN Ricardo Mior
 - y RPPN Elza Mior
 - z RPPN Teolide Maria Breda

