

Superintendência de Infraestrutura e Movimentação - SIM



**anp**  
Agência Nacional  
do Petróleo,  
Gás Natural e Biocombustíveis

# Boletim Anual de Autorizações de Infraestruturas

## INTRODUÇÃO

O Boletim Anual de Autorizações de Infraestruturas tem como objetivo apresentar os principais atos autorizativos, investimentos e incrementos de 2022 relativos à infraestrutura brasileira de petróleo, derivados, gás natural e biocombustíveis, estando subdividido em: 1 – Investimentos e Incremento em Infraestrutura; 2 – Autorizações Outorgadas; 3 – Volume de Documentos Protocolizados; 4 – Análises Geradas e 5 – Indicadores e Itens de Acompanhamento. O Boletim contempla **Dutos de Transporte ou Transferência, Terminais, Empresas de Navegação e Instalações de Distribuição de Gás Natural Comprimido (GNC) ou Liquefeito (GNL)**.

## SUMÁRIO

INVESTIMENTOS E INCREMENTO EM INFRAESTRUTURA .....	2
AUTORIZAÇÕES OUTORGADAS.....	11
VOLUME DE DOCUMENTOS PROTOCOLIZADOS.....	11
ANÁLISES GERADAS .....	12
INDICADORES E ITENS DE ACOMPANHAMENTO .....	12
ANEXO – ATOS AUTORIZATIVOS OUTORGADOS EM 2022 .....	19

## METODOLOGIA DE COLETA DE DADOS

As informações são baseadas nos processos tramitados na Coordenação de Outorgas para Instalações – COI, retirados do Sistema Eletrônico de Informações – SEI, publicações no Diário Oficial da União e planilhas internas de controle.

## NOTAS E ESCLARECIMENTOS GERAIS

As atividades autorizativas da SIM-COI foram subdivididas conforme as seguintes categorias: Dutos (D) / Terminais (T) / Distribuição de GNC/GNL (DGN)/Autorização para Navegação ou Transporte a Granel e Ship-to-ship - Navegação (N).

**Elaborado por:**

Mário Jorge Figueira Confort  
Priscila Raquel Kazmierczak

## INVESTIMENTOS E INCREMENTO EM INFRAESTRUTURA

Na presente seção são apresentados, primeiramente, os investimentos em infraestruturas no país, totais e por categoria de instalação, registrados nos processos de outorga. Em seguida, são elencados os incrementos em infraestruturas no Brasil.

Na Tabela 1 e no Gráfico 1 são apresentados os investimentos previstos na infraestrutura brasileira registrados em 2022. **Consideram-se investimentos previstos aqueles declarados pelos agentes nos processos em que houve outorga de Autorização de Construção (AC).**

<b>Tabela 1</b>	<b>Investimentos previstos em 2022*</b>
Janeiro	R\$ 21.174.582,59
Fevereiro	R\$ 27.232.089,51
Março	R\$ 344.845.878,75
Abril	R\$ 7.737.340,00
Maio	R\$ 10.359.394,75
Junho	R\$ 1.079.500,00
Julho	-
Agosto	-
Setembro	R\$ 323.148.866,29
Outubro	R\$ 19.354.408,25
Novembro	R\$ 252.038.000,00
Dezembro	R\$ 142.864.956,85
<b>Total</b>	<b>R\$ 1.149.835.016,99</b>

\*Os investimentos contabilizados em cada mês referem-se a todo o período de construção das instalações que obtiveram as autorizações no respectivo mês. Portanto, os montantes não foram investidos apenas no mês indicado.

Gráfico 1 – Investimentos previstos na infraestrutura em 2022

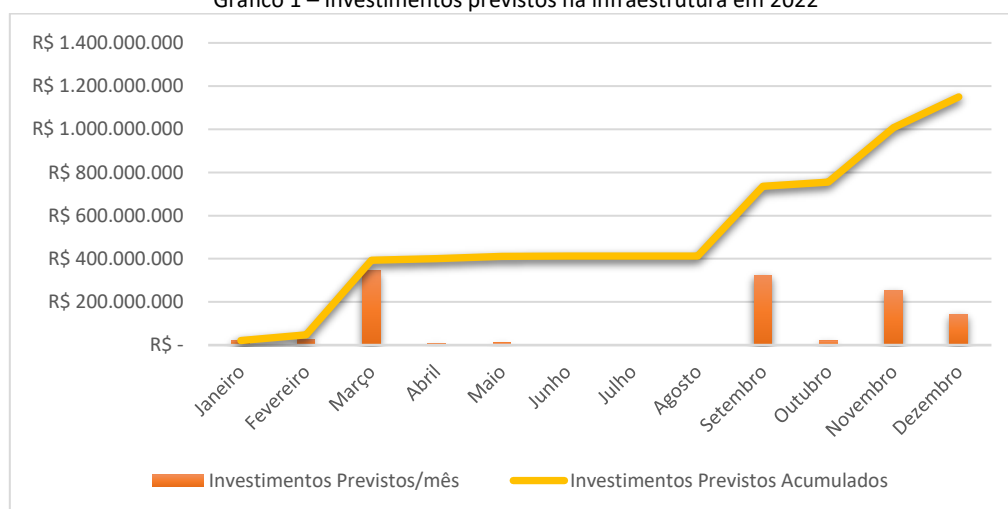

Na Tabela 2 e no Gráfico 2 são apresentados os investimentos previstos em terminais constantes nas Autorizações de Construção outorgadas em 2022.

<b>Tabela 2</b>	<b>Investimentos Previstos/mês em Terminais - 2022</b>
Janeiro	-
Fevereiro	-
Março	-
Abril	R\$ 7.723.000,00
Maio	-
Junho	R\$ 1.079.500,00
Julho	-
Agosto	-
Setembro	R\$ 323.148.866,29
Outubro	R\$ 15.406.408,25
Novembro	R\$ 243.928.000,00
Dezembro	R\$ 73.595.065,21
<b>Total</b>	<b>R\$ 664.880.839,75</b>

Gráfico 2 – Investimentos previstos em Terminais em 2022

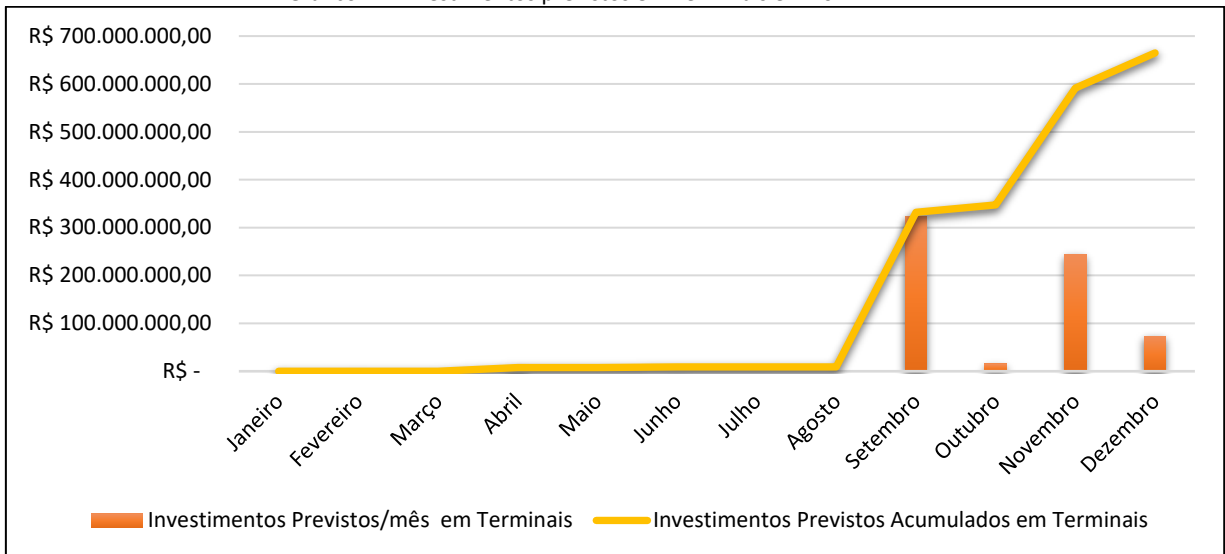

Na Tabela 3 e no Gráfico 3 são apresentados os investimentos previstos em oleodutos constantes nas Autorizações de Construção outorgadas em 2022.

Tabela 3 Investimentos Previstos/mês em Oleodutos - 2022	
Janeiro	R\$ 21.174.582,59
Fevereiro	R\$ 25.779.089,51
Março	R\$ 3.681.219,00
Abril	-
Maio	R\$ 3.896.708,10
Junho	-
Julho	-
Agosto	-
Setembro	-
Outubro	R\$ 1.908.000,00
Novembro	-
Dezembro	R\$ 69.269.891,64
<b>Total</b>	<b>R\$ 125.709.490,84</b>

Gráfico 3 – Investimentos previstos em Oleodutos em 2022

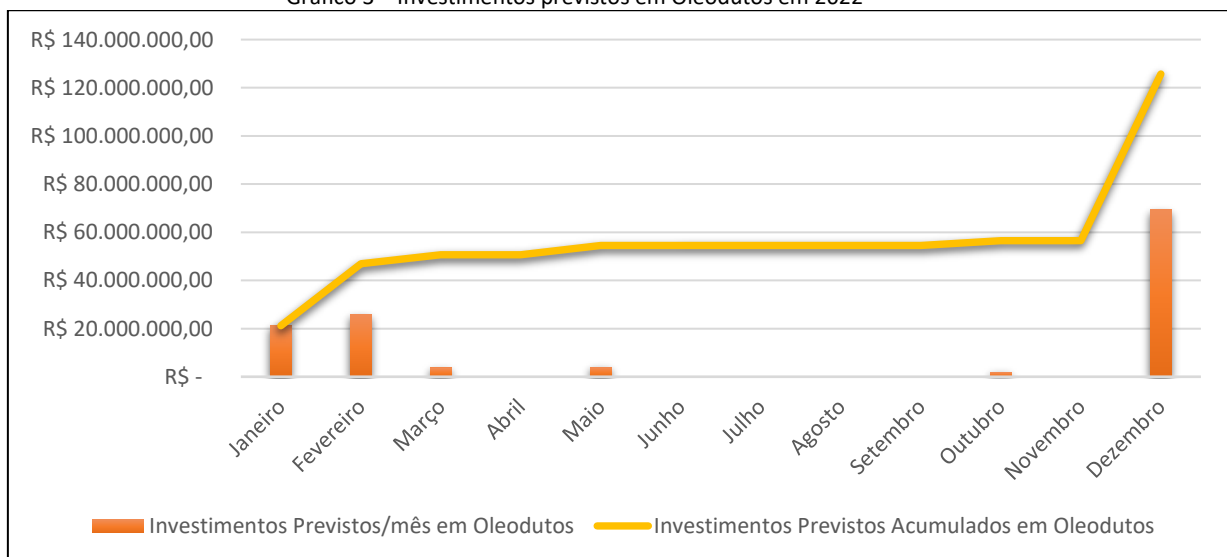

Na Tabela 4 e no Gráfico 4 são apresentados os investimentos previstos em gasodutos constantes nas Autorizações de Construção outorgadas em 2022.

<b>Tabela 4 Investimentos Previstos/mês em Gasodutos - 2022</b>	
<b>Janeiro</b>	-
<b>Fevereiro</b>	R\$ 290.000,00
<b>Março</b>	R\$ 341.164.659,75
<b>Abril</b>	R\$ 14.340,00
<b>Maio</b>	-
<b>Junho</b>	-
<b>Julho</b>	-
<b>Agosto</b>	-
<b>Setembro</b>	-
<b>Outubro</b>	-
<b>Novembro</b>	-
<b>Dezembro</b>	-
<b>Total</b>	<b>R\$ 341.468.999,75</b>

Gráfico 4 – Investimentos previstos em Gasodutos em 2022

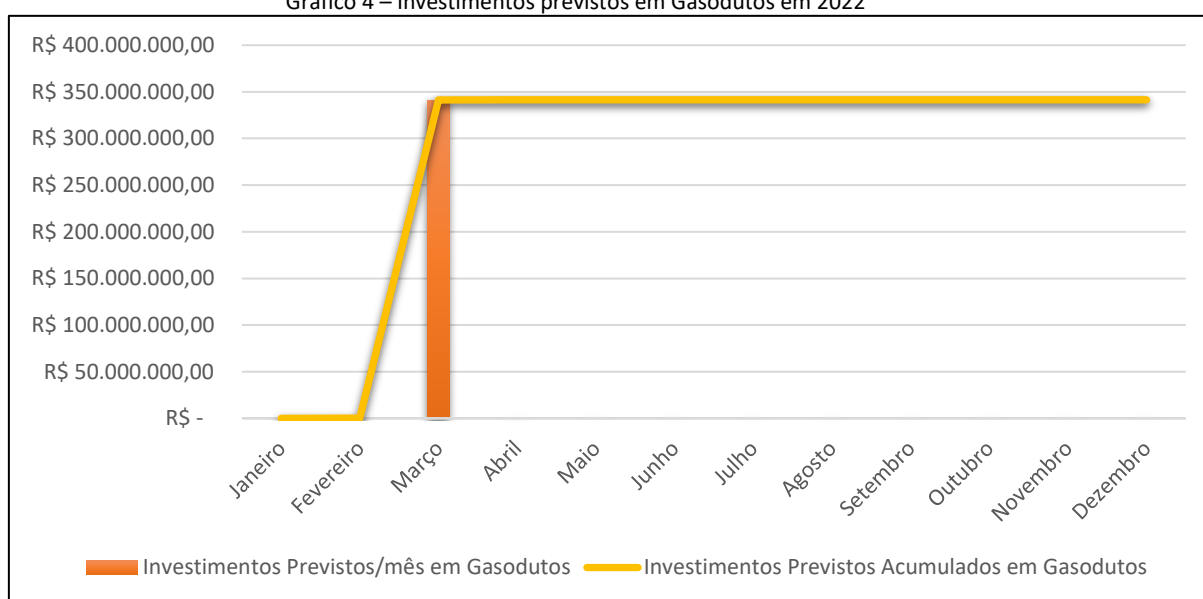

Na Tabela 5 e no Gráfico 5 são apresentados os investimentos previstos em outras instalações constantes nas Autorizações de Construção outorgadas em 2022.

<b>Tabela 5 Investimentos Previstos/mês em Outras Instalações - 2022</b>	
<b>Janeiro</b>	-
<b>Fevereiro</b>	R\$ 1.163.000,00 *
<b>Março</b>	-
<b>Abril</b>	-
<b>Maio</b>	R\$ 385.814,65**
<b>Junho</b>	-
<b>Julho</b>	-
<b>Agosto</b>	-
<b>Setembro</b>	-
<b>Outubro</b>	R\$ 2.040.000,00 **
<b>Novembro</b>	R\$ 8.110.000,00 **
<b>Dezembro</b>	-
<b>Total</b>	<b>R\$ 11.698.814,65</b>

\*Em fevereiro, foi autorizada a construção de uma Rede de Distribuição de GNC.

\*\* Em maio, outubro e novembro, foram autorizadas as construções de Unidades de Compressão de GNC.

Gráfico 5 – Investimentos previstos em Outras Instalações em 2022

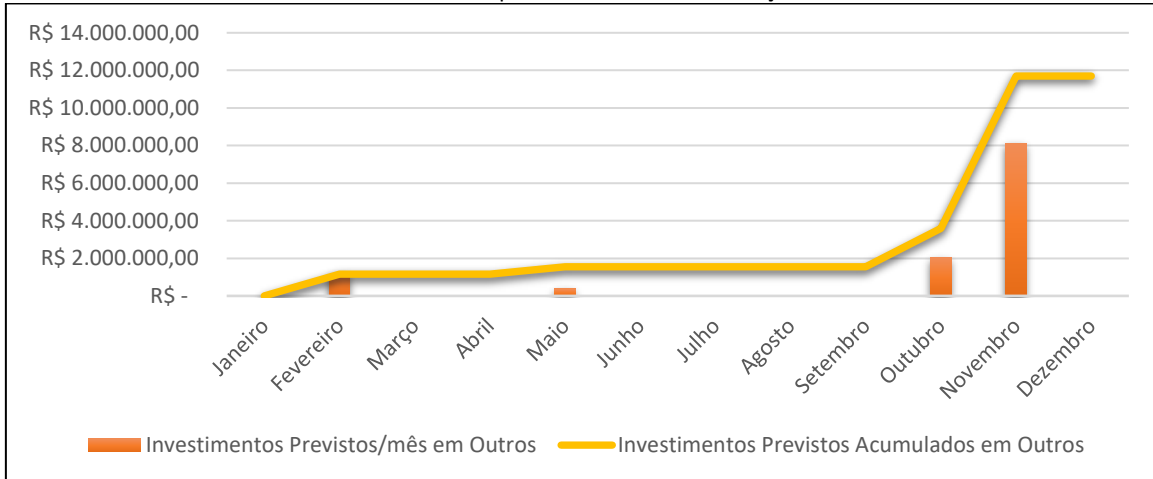

Na Tabela 6 e no Gráfico 6 são apresentados os investimentos efetivados na infraestrutura brasileira registrados em 2022. Consideram-se investimentos efetivados aqueles declarados pelos agentes nos processos em que houve outorga de Autorização de Operação (AO).

Tabela 6 Investimentos efetivados em 2022*	
Janeiro	R\$ 35.803.185,48
Fevereiro	R\$ 121.441.572,25
Março	R\$ 33.211.593,44
Abril	R\$ 68.460.495,83
Maior	R\$ 45.844.665,99
Junho	-
Julho	-
Agosto	R\$ 6.612.840,00
Setembro	R\$ 5.547.429,07
Outubro	R\$ 85.549.363,08
Novembro	-
Dezembro	R\$ 14.950.710,05
<b>Total</b>	<b>R\$ 417.421.855,19</b>

\*Os investimentos contabilizados em cada mês referem-se a todo o período de construção das instalações que obtiveram as autorizações no respectivo mês. Portanto, os montantes não foram investidos apenas no mês indicado.

Gráfico 6 – Investimentos efetivados na infraestrutura em 2022

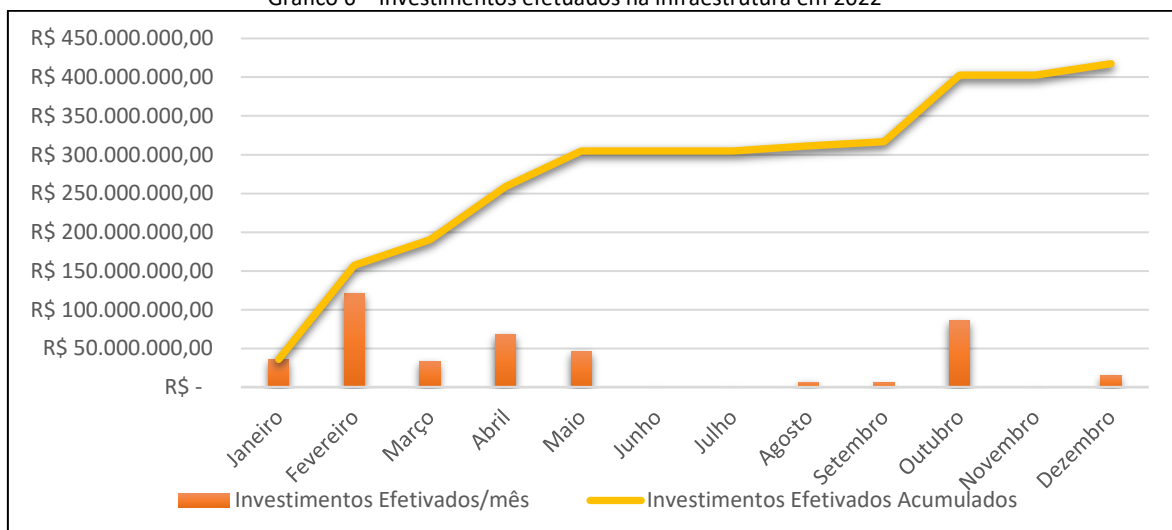

Na Tabela 7 e no Gráfico 7 são apresentados os investimentos efetivados em terminais constantes nas Autorizações de Operação outorgadas em 2022.

<b>Tabela 7</b>	<b>Investimentos Efetivados/mês em Terminais - 2022</b>
<b>Janeiro</b>	-
<b>Fevereiro</b>	-
<b>Março</b>	R\$ 23.073.234,57
<b>Abril</b>	R\$ 1.119.683,58
<b>Mai</b>	R\$ 38.540.605,00
<b>Junho</b>	-
<b>Julho</b>	-
<b>Agosto</b>	-
<b>Setembro</b>	R\$ 5.022.429,07
<b>Outubro</b>	R\$ 7.204.972,54
<b>Novembro</b>	-
<b>Dezembro</b>	R\$ 1.308.780,05
<b>Total</b>	<b>R\$ 76.269.704,81</b>

Gráfico 7 – Investimentos efetivados em Terminais em 2022

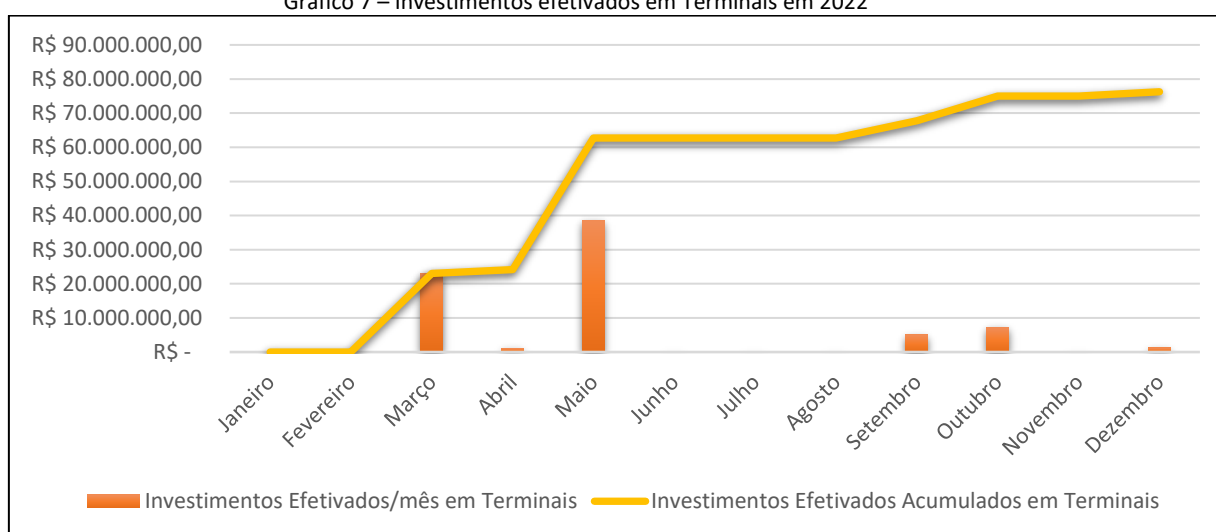

Na Tabela 8 e no Gráfico 8 são apresentados os investimentos efetivados em oleodutos constantes nas Autorizações de Operação outorgadas em 2022

<b>Tabela 8</b>	<b>Investimentos Efetivados/mês em Oleodutos - 2022</b>
<b>Janeiro</b>	-
<b>Fevereiro</b>	R\$ 121.441.572,25
<b>Março</b>	-
<b>Abril</b>	R\$ 3.475.148,62
<b>Mai</b>	R\$ 5.233.900,00
<b>Junho</b>	-
<b>Julho</b>	-
<b>Agosto</b>	R\$ 6.612.840,00
<b>Setembro</b>	R\$ 525.000,00
<b>Outubro</b>	R\$ 69.006.060,54
<b>Novembro</b>	-
<b>Dezembro</b>	R\$ 6.921.000,00
<b>Total</b>	<b>R\$ 213.215.521,41</b>

Gráfico 8 – Investimentos efetivados em Oleodutos em 2022

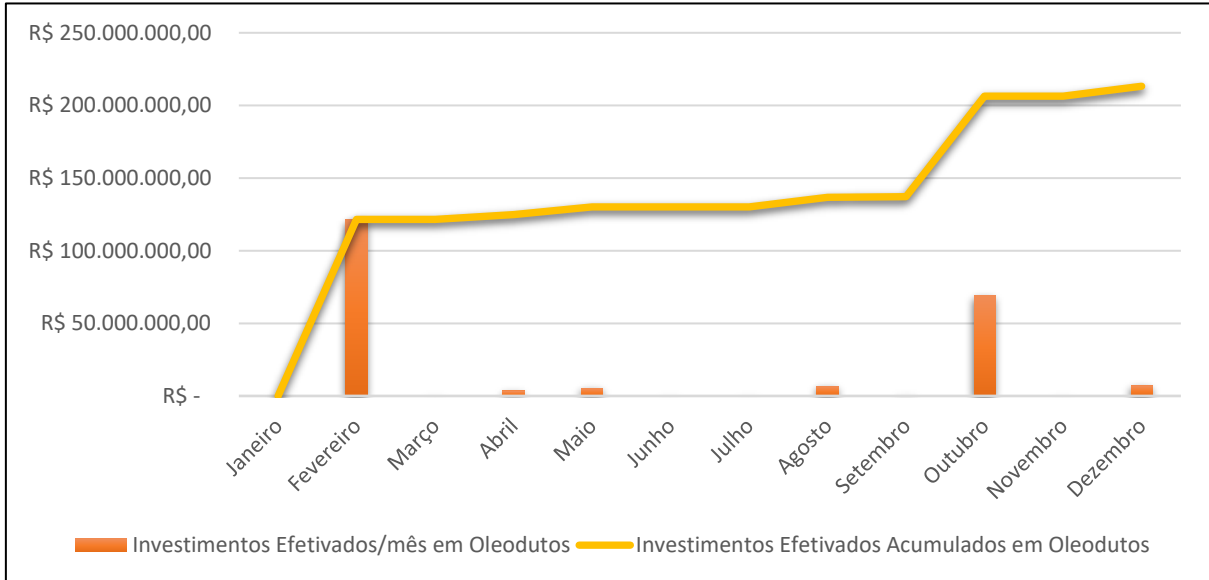

Na Tabela 9 e no Gráfico 9 são apresentados os investimentos efetivados em Gasodutos constantes nas Autorizações de Operação outorgadas em 2022.

Tabela 9 Investimentos Efetivados/mês em Gasodutos - 2022	
Janeiro	-
Fevereiro	-
Março	R\$ 10.138.358,87
Abril	R\$ 17.471.526,23
Maio	-
Junho	-
Julho	-
Agosto	-
Setembro	-
Outubro	R\$ 8.175.330,00
Novembro	-
Dezembro	R\$ 6.720.930,00
<b>Total</b>	<b>R\$ 42.506.145,10</b>

Gráfico 9 – Investimentos efetivados em Gasodutos em 2022

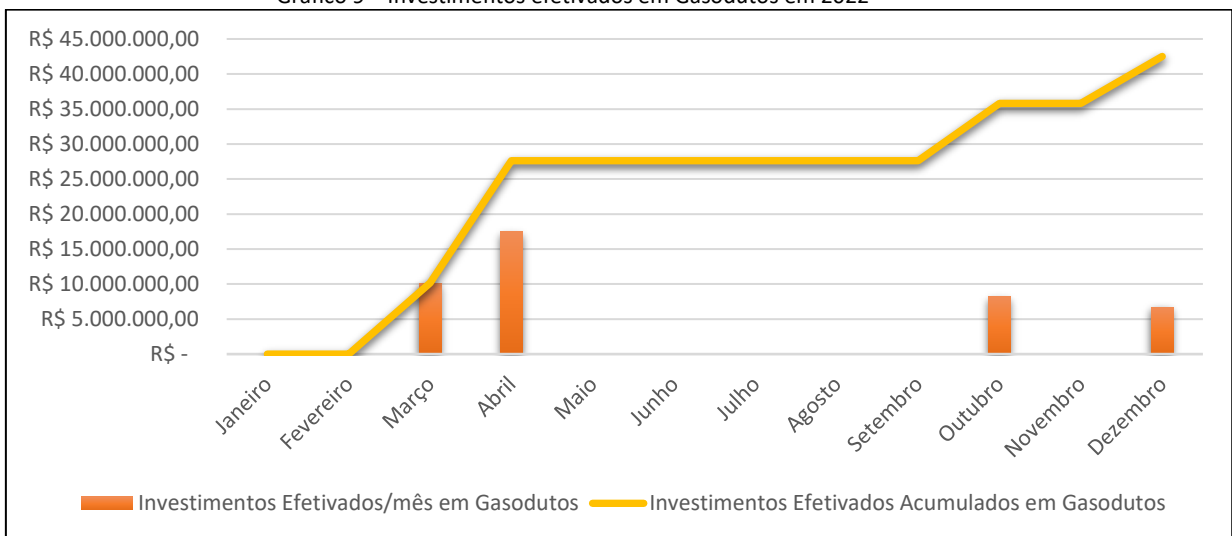

Na Tabela 10 e no Gráfico 10 são apresentados os investimentos efetivados em “Outras Instalações” constantes nas Autorizações de Operação outorgadas em 2022.

<b>Tabela 10</b>	<b>Investimentos Efetivados/mês em Outras Instalações - 2022</b>
<b>Janeiro</b>	R\$ 35.803.185,48 *
<b>Fevereiro</b>	-
<b>Março</b>	-
<b>Abril</b>	R\$ 46.394.137,40 *
<b>Mai</b>	R\$ 8.157.032,99 **
<b>Junho</b>	-
<b>Julho</b>	-
<b>Agosto</b>	-
<b>Setembro</b>	-
<b>Outubro</b>	R\$ 1.163.000,00 **
<b>Novembro</b>	-
<b>Dezembro</b>	-
<b>Total</b>	<b>R\$ 91.517.355,87</b>

\*Em janeiro e abril, foram autorizadas as operações de Centrais de Distribuição e Unidades de Liquefação de Gás Natural

\*\* Em maio e outubro, foram autorizadas as operações de Unidades de Compressão de Gás Natural

Gráfico 10 – Investimentos efetivados em Outras Instalações em 2022



Na Tabela 11 e no Gráfico 11 são apresentados os incrementos na infraestrutura brasileira referentes ao acréscimo da tancagem de terminais constantes das Autorizações de Operação outorgadas em 2022.

<b>Tabela 11</b>	<b>Incremento na Infraestrutura de Tancagem (m³) em 2022</b>
<b>Janeiro</b>	-
<b>Fevereiro</b>	-
<b>Março</b>	14.257,58
<b>Abril</b>	18.731,00
<b>Mai</b>	52.241,50
<b>Junho</b>	-
<b>Julho</b>	-
<b>Agosto</b>	-
<b>Setembro</b>	47.701,81
<b>Outubro</b>	-
<b>Novembro</b>	42.952,94
<b>Dezembro</b>	-
<b>Total</b>	<b>175.884,83</b>



Gráfico 11 – Incremento na infraestrutura de Tancagem (m³)

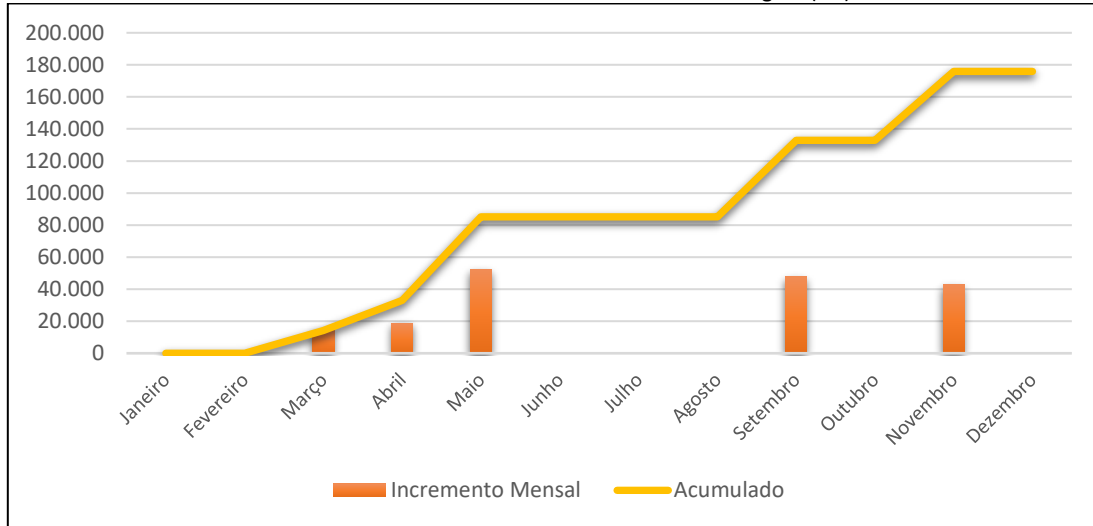

Na Tabela 12 e no Gráfico 12 são apresentados os incrementos na infraestrutura brasileira referente ao acréscimo de extensão de oleodutos de transporte ou transferência constantes das Autorizações de Operação outorgadas em 2022.

Tabela 12		Incremento na Infraestrutura de Oleodutos (km) em 2022	
Janeiro		-	
Fevereiro		32,00	
Março		-	
Abril		0,76	
Maio		0,99	
Junho		-	
Julho		-	
Agosto		2,964	
Setembro		0,20	
Outubro		17,33	
Novembro		-	
Dezembro		0,03	
<b>Total</b>		<b>54,27</b>	

Gráfico 12 – Incremento na infraestrutura de Oleodutos (km)

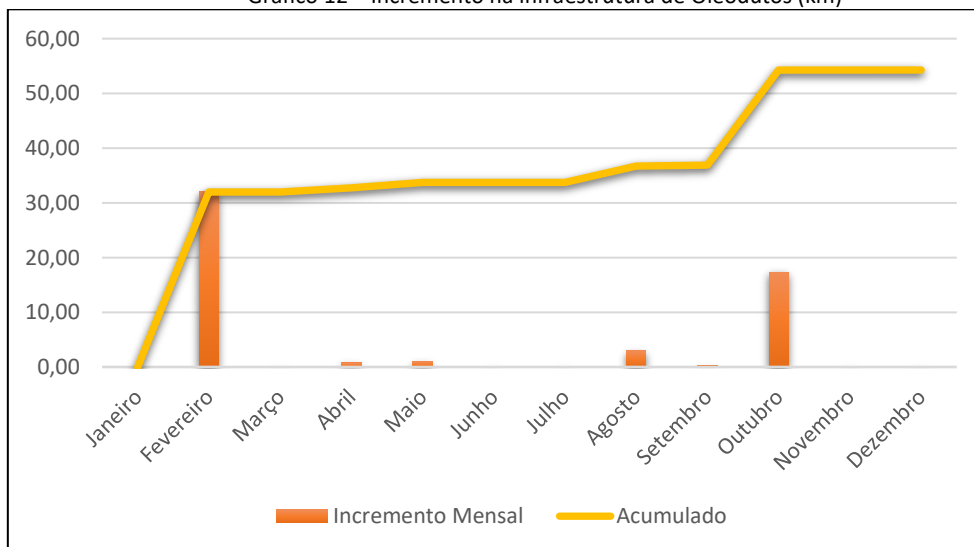

Na Tabela 13 e no Gráfico 13 são apresentados os incrementos na infraestrutura brasileira referente ao acréscimo de extensão de gasodutos de transporte ou transferência constantes das Autorizações de Operação outorgadas em 2022.

<b>Tabela 13</b>		<b>Incremento na Infraestrutura de Gasodutos (km) em 2022</b>	
<b>Janeiro</b>			-
<b>Fevereiro</b>			-
<b>Março</b>		0,2	
<b>Abril</b>			-
<b>Maió</b>			-
<b>Junho</b>			-
<b>Julho</b>			-
<b>Agosto</b>			-
<b>Setembro</b>			-
<b>Outubro</b>			-
<b>Novembro</b>			-
<b>Dezembro</b>			-
<b>Total</b>		<b>0,2</b>	

Gráfico 13 – Incremento na infraestrutura de Gasodutos (km)

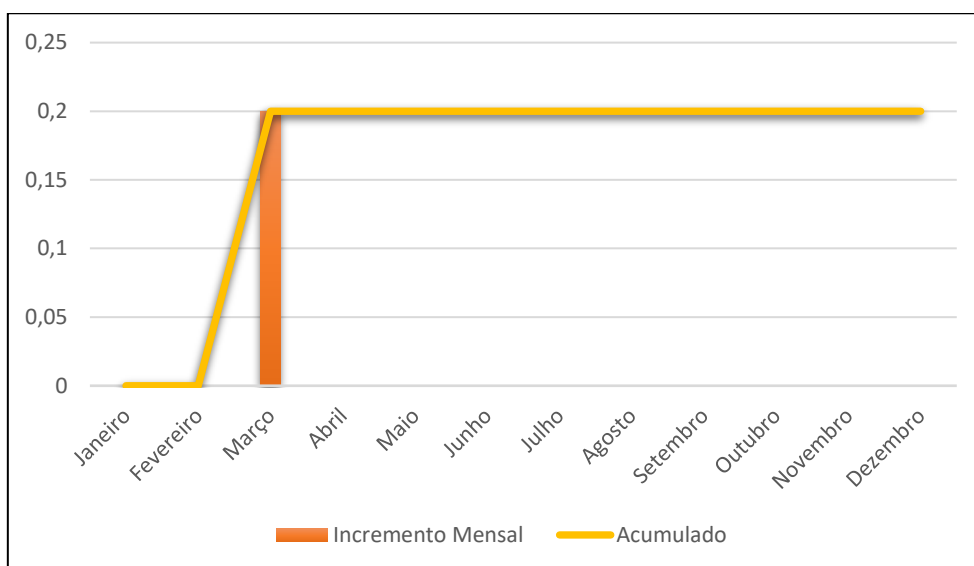

## AUTORIZAÇÕES OUTORGADAS

Os atos autorizativos outorgados em 2022 são apresentados no Anexo I, contemplando dutos de transporte ou transferência, terminais, empresas de navegação e instalações de distribuição de Gás Natural Comprimido (GNC) ou Liquefeito (GNL).

## VOLUME DE DOCUMENTOS PROTOCOLIZADOS

Em 2022 foram protocolizados 938 volumes de documentos relacionados aos processos autorizativos sob responsabilidade da Coordenação de Outorgas para Instalações (COI) da Superintendência de Infraestrutura e Movimentação (SIM). Sendo que 183 desses volumes de documentos são referentes ao processo de Cadastro de Agente Regulado, enquanto os demais se subdividem nas categorias apresentadas no Gráfico 6.

Gráfico 14 – Subdivisão dos Volumes de Documentos Protocolizados na COI por categoria em 2022\*

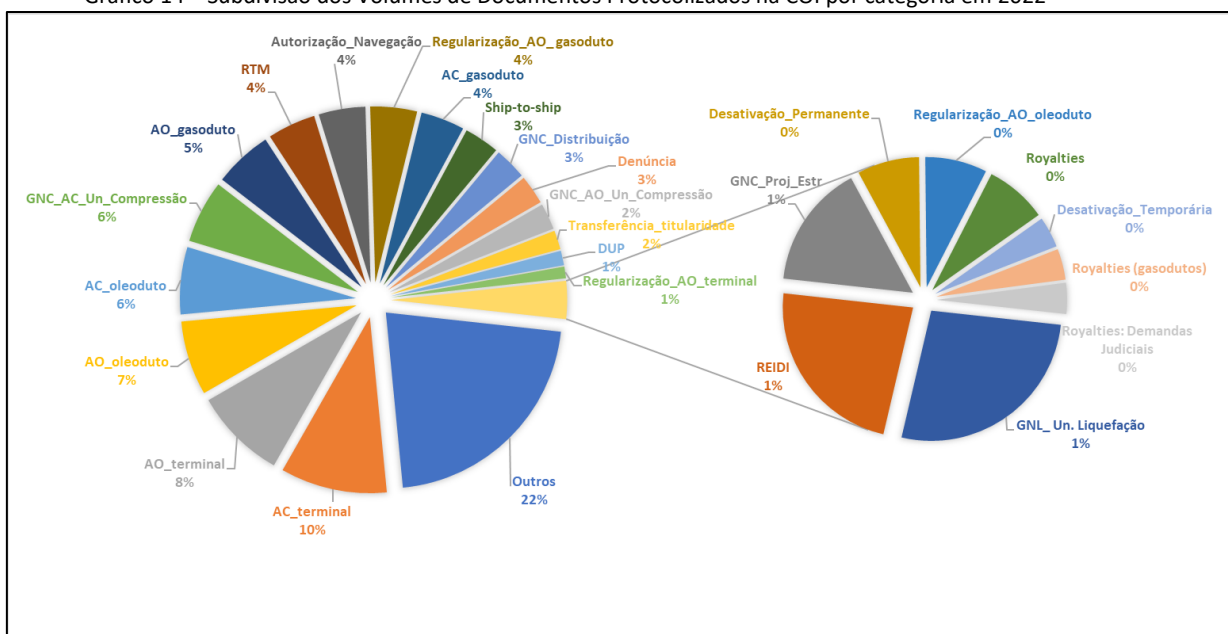

\*Outros inclui especialmente consultas, manifestações e comunicações.

DUP – processos de Declaração de Utilidade Pública.

REIDI – processos de emissão de parecer opinativo para enquadramento de projetos no Regime Especial de Incentivos para o Desenvolvimento da Infraestrutura.

RTM – análises que envolvem avaliação do atendimento ao Regulamento Técnico de Medição.

## ANÁLISES GERADAS

Em 2022 foram feitas 827 análises relacionadas aos processos autorizativos pela Coordenação de Outorgas para Instalações, sendo que 167 desses documentos são referentes ao processo de Cadastro de Agente Regulado, enquanto os demais se subdividem nas categorias apresentadas no Gráfico 7.

Gráfico 15 – Subdivisão dos Volumes de Documentos Analisados pela COI por categoria em 2022\*

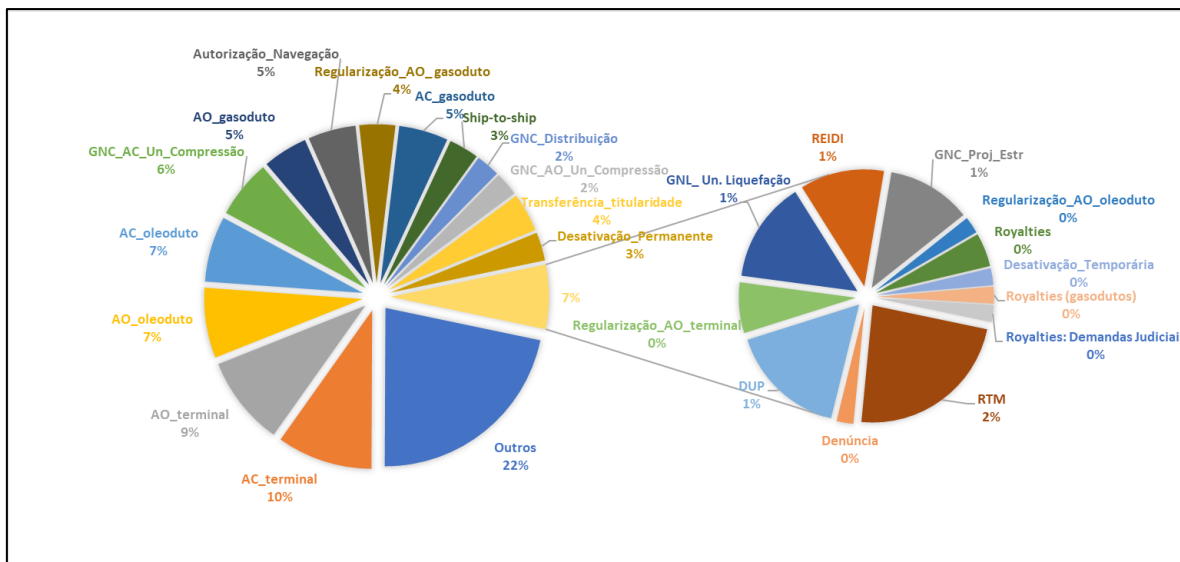

\*Outros inclui especialmente consultas, manifestações e comunicações.

DUP – processos de Declaração de Utilidade Pública.

REIDI – processos de emissão de parecer opinativo para enquadramento de projetos no Regime Especial de Incentivos para o Desenvolvimento da Infraestrutura.

RTM – análises que envolvem avaliação do atendimento ao Regulamento Técnico de Medição.

## INDICADORES E ITENS DE ACOMPANHAMENTO

Para acompanhamento e gerenciamento do tempo consumido para análise dos processos, foram adotados os seguintes:

- **IEFE – Índice de Eficiência na análise de Documentos de Autorização:** corresponde ao percentual do tempo regulamentar consumido na análise dos documentos referentes a autorizações. Seu valor é resultado da razão entre o número de dias no qual o documento permanece sob custódia da ANP para a análise de autorizações e o prazo regulamentar estabelecido em regulamentação. Sua unidade de Medida corresponde a um percentual que pode variar entre de 0% a ∞%;
- **TTA – Tempo Total para obter Autorização:** corresponde ao tempo total médio, em dias, para a conclusão de processos de autorização nas áreas. Seu valor é o período total, em dias, para a conclusão do processo;
- **TLA – Tempo Líquido para obter Autorização:** corresponde, em dias, ao TTA descontados os períodos em que se aguarda a resposta do agente regulado a ofícios de pendência da ANP.
- **TLA/TTA – Razão entre Tempo Líquido para obter Autorização e Tempo Total para obter Autorização:** corresponde à média aritmética das razões TLA/TTA dos processos de autorização para os quais houve outorga no período.

Não são contabilizados para apuração dos índices e itens de acompanhamento: republicações, renovações, retificações, revogações e regularizações de instalações.

Os Índices constantes da Tabela 14 são referentes as atividades autorizativas da SIM-COI, subdivididos conforme as seguintes categorias:

- **DUTOS (D) – AC e AO:** inclui gasodutos, oleodutos, Estações de Compressão – ECOMP, Estações de Bombeamento, Pontos de Entrega – PTEs, ampliações de capacidades e outras instalações/autorizações relacionadas com dutos. Tempos regulamentares: AC – 90 dias e AO – 60 dias (Resolução ANP nº 52/2015);
- **TERMINAIS (T) – AC e AO:** inclui terminais terrestres e aquaviários, novos ou ampliações, dutos portuários, novos ou ampliações, terminais de GNL e outras instalações/autorizações relacionadas com terminais. Tempos regulamentares: AC – 90 dias e AO – 60 dias (Resolução ANP nº 52/2015);
- **Distribuição de GNC/GNL (DGN):** AC, AO e Exercício da Atividade: inclui unidades de liquefação/regaseificação de GNL para distribuição, unidades de compressão, projeto estruturante e outras instalações/autorizações relacionadas com distribuição de GNC/GNL. Tempos regulamentares: AC – 90 dias e AO – 60 dias e Exercício da Atividade – 60 dias (Resolução ANP nº 52/2015 e Resolução ANP nº 41/2007);
- **Autorização para Navegação ou Transporte a Granel - Navegação (N):** Para autorizações conforme Resolução ANP nº 811/2021; Tempo regulamentar: 60 dias.

<b>Tabela 14</b>	<b>Índices de acompanhamento de 2022</b>
<b>TTA (dias)</b>	203 dias
	190 (D)
<b>TTA por Categoria (dias)</b>	101 (N)
	214 (T)
	330 (DGN)
<b>TLA (dias)</b>	81 dias
	78 (D)
<b>TLA por Categoria (dias)</b>	62 (N)
	77 (T)
	120 (DGN)
<b>TLA/TTA (%)</b>	58,31
	62,29 (D)
<b>TLA/TTA por categoria (%)</b>	67,86 (N)
	46,98 (T)
	50,07 (DGN)
<b>IEFE (%)</b>	35,40
	39,74 (D)
<b>IEFE por categoria (%)</b>	75,76 (N)
	22,22 (T)
	31,27 (DGN)

A Tabela 14 apresentou os índices considerando todo o ano de 2022. Esses índices são publicados nos Boletins Mensais de Autorizações para Infraestruturas de Movimentação. Os Gráficos 16 a 23 apresentam esses índices mensais.

Na maior parte do ano, o IEFE para instalações variou, aproximadamente, da seguinte forma: entre 17% e 205% para “Dutos”, entre 8% e 58% para “Terminais”, entre 21% e 257% para “Navegação”, entre 10% e 105% para “Distribuição de GNC/GNL”. O TLA/TTA, por sua vez, variou entre 13% e 100% para “Dutos”, entre 17% e 70% para “Terminais”, entre 21% e 100% para a categoria “Navegação”, entre 26% e 95% para “Distribuição de GNC/GNL”. Importante destacar que os valores indicados como “zero” em alguns dos gráficos de 7 a 14 representam a ausência de processos autorizativos com outorga publicada nos meses indicados, impossibilitando o registro do TLA/TTA. Outra informação relevante é que não há metas pré-estabelecidas para esses indicadores, mas pode-se afirmar que os números refletem uma performance considerada positiva, pois, apesar de não haver limite superior para o IEFE, os valores evidenciam a agilidade da Agência na avaliação de conjuntos de documentos.

Gráfico 16 – Indicadores TTA e TLA para Dutos em 2022



Gráfico 17 - Indicadores IEFE e TLA/TTA para Dutos em 2022



Gráfico 18 - Indicadores TTA e TLA para Terminais em 2022

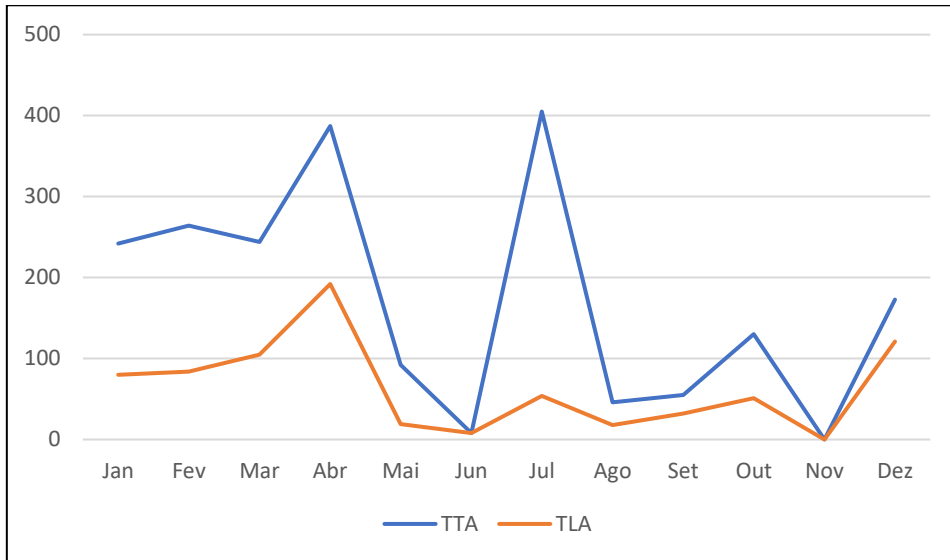

Gráfico 19 - Indicadores IEFE e TLA/TTA para Terminais em 2022

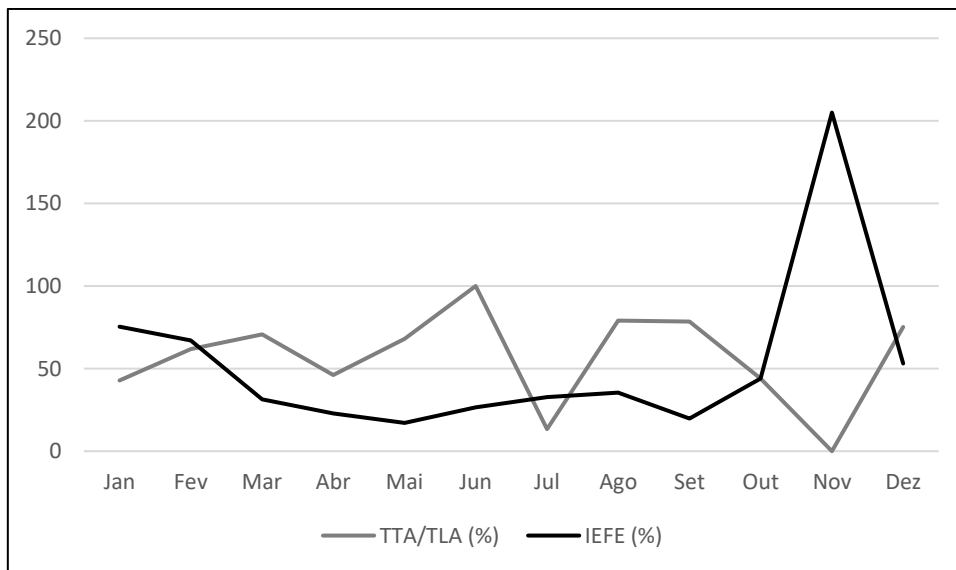

Gráfico 20 - Indicadores TTA e TLA para Navegação em 2022

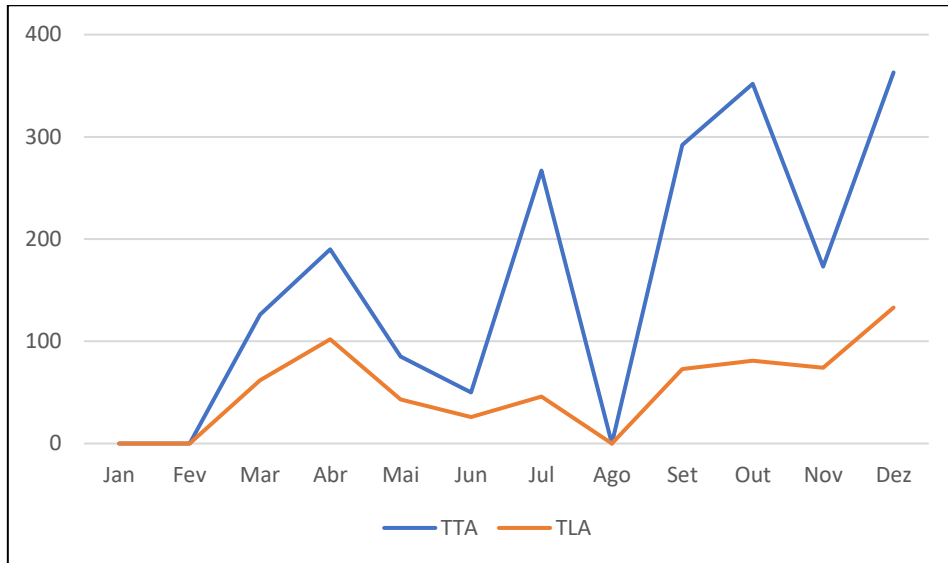

Gráfico 21 - Indicadores IEFE e TLA/TTA para Navegação em 2022



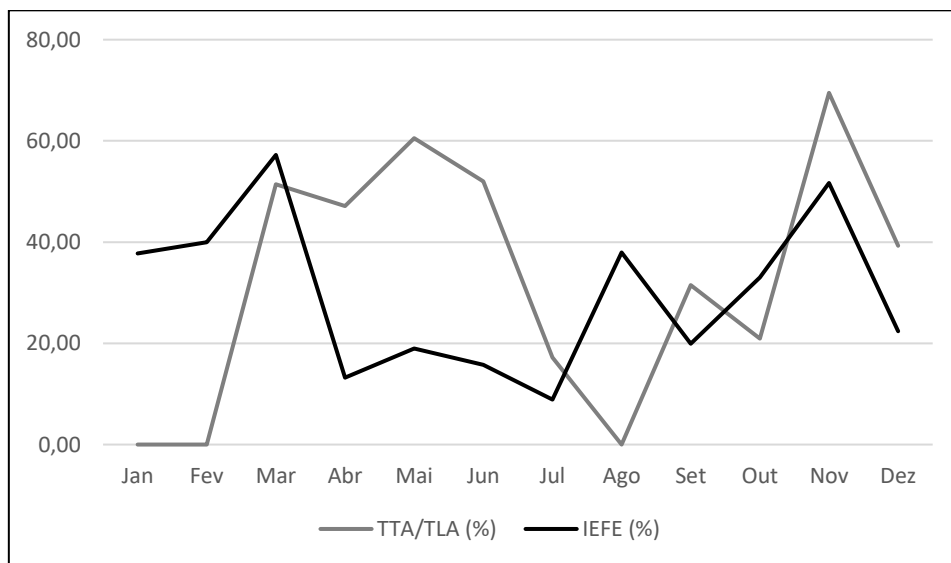

Gráfico 22 - Indicadores TTA e TLA para Distribuição de GNC/GNL em 2022

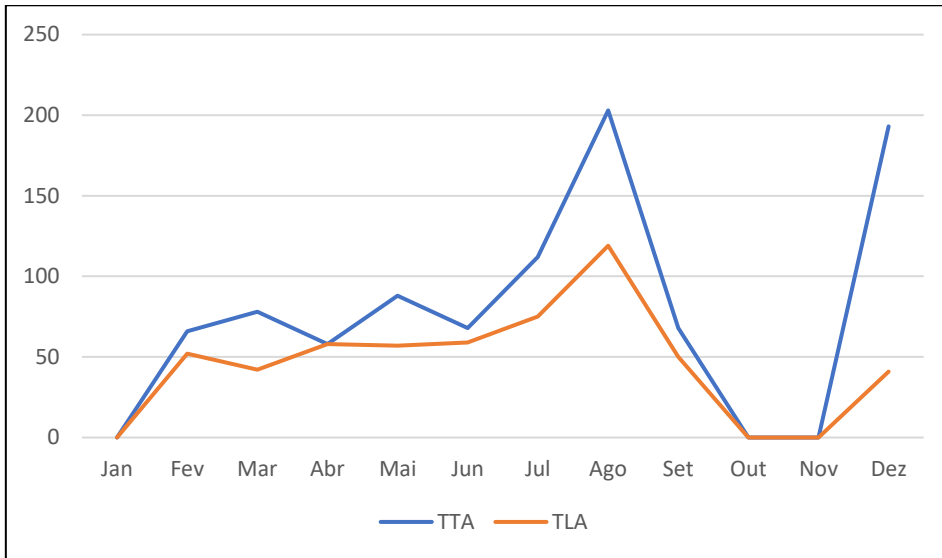

Gráfico 23 - Indicadores IEFE e TLA/TTA para Distribuição de GNC/GNL em 2022

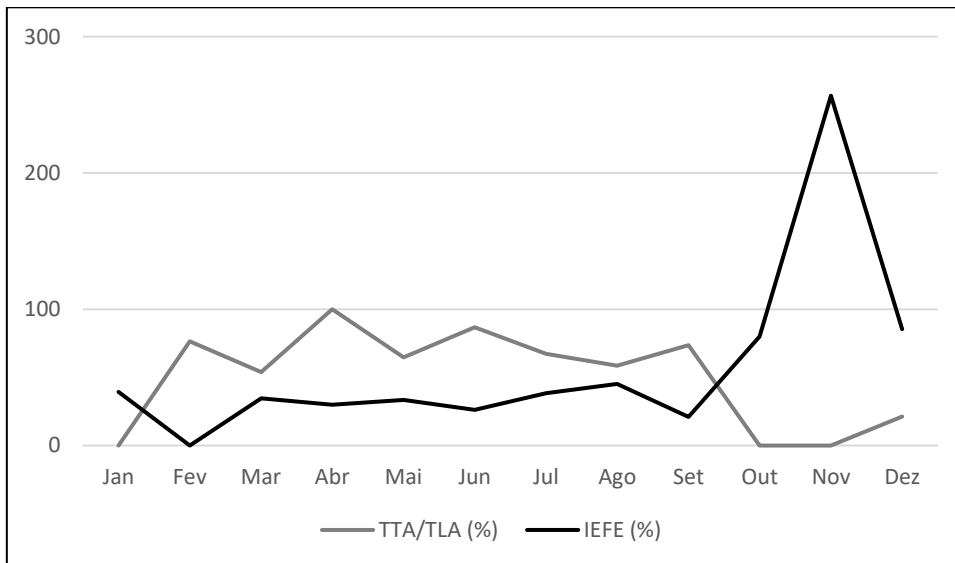

## LISTA DE TABELAS E GRÁFICOS

- Tabela 1 - Investimentos previstos em 2022
- Tabela 2 - Investimentos Previstos/mês em Terminais - 2022
- Tabela 3 - Investimentos Previstos/mês em Oleodutos - 2022
- Tabela 4 - Investimentos Previstos/mês em Gasodutos - 2022
- Tabela 5 - Investimentos Previstos/mês em Outras Instalações – 2022
- Tabela 6 - Investimentos efetivados em 2022
- Tabela 7 - Investimentos Efetivados/mês em Terminais - 2022
- Tabela 8 - Investimentos Efetivados/mês em Oleodutos – 2022
- Tabela 9 - Investimentos Efetivados/mês em Gasodutos - 2022
- Tabela 10 - Investimentos Efetivados/mês em Outras Instalações – 2022
- Tabela 11 - Incremento na Infraestrutura de Tancagem (m<sup>3</sup>) em 2022
- Tabela 12 - Incremento na Infraestrutura de Oleodutos (km) em 2022
- Tabela 13 - Incremento na Infraestrutura de Gasodutos (km) em 2022
- Tabela 14 - Índices de acompanhamento de 2022
- Gráfico 1 - Investimentos previstos na infraestrutura em 2022
- Gráfico 2 - Investimentos previstos em Terminais em 2022
- Gráfico 3 - Investimentos previstos em Oleodutos em 2022
- Gráfico 4 - Investimentos previstos em Gasodutos em 2022
- Gráfico 5 - Investimentos previstos em Outras Instalações em 2022
- Gráfico 6 - Investimentos efetuados na infraestrutura em 2022
- Gráfico 7 - Investimentos efetivados em Terminais em 2022
- Gráfico 8 - Investimentos efetivados em Oleoduto em 2022
- Gráfico 9 - Investimentos efetivados em Gasoduto em 2022
- Gráfico 10 - Investimentos efetivados em Outras Instalações em 2022
- Gráfico 11 - Incremento na infraestrutura de Tancagem (m<sup>3</sup>)
- Gráfico 12 - Incremento na infraestrutura de Oleodutos (km)
- Gráfico 13 - Incremento na infraestrutura de Gasodutos (km)
- Gráfico 14 - Subdivisão dos Volumes de Documentos Protocolizados na COI por categoria em 2022
- Gráfico 15 - Subdivisão dos Volumes de Documentos Analisados pela COI por categoria em 2022
- Gráfico 16 - Indicadores TTA e TLA para Dutos em 2022
- Gráfico 17 - Indicadores IEFE e TLA/TTA para Dutos em 2022
- Gráfico 18 - Indicadores TTA e TLA para Terminais em 2022
- Gráfico 19 - Indicadores IEFE e TLA/TTA para Terminais em 2022
- Gráfico 20 - Indicadores TTA e TLA para Navegação em 2022
- Gráfico 21 - Indicadores IEFE e TLA/TTA para Navegação em 2022
- Gráfico 22 - Indicadores TTA e TLA para Distribuição de GNC/GNL em 2022
- Gráfico 23 - Indicadores IEFE e TLA/TTA para Distribuição de GNC/GNL em 2022

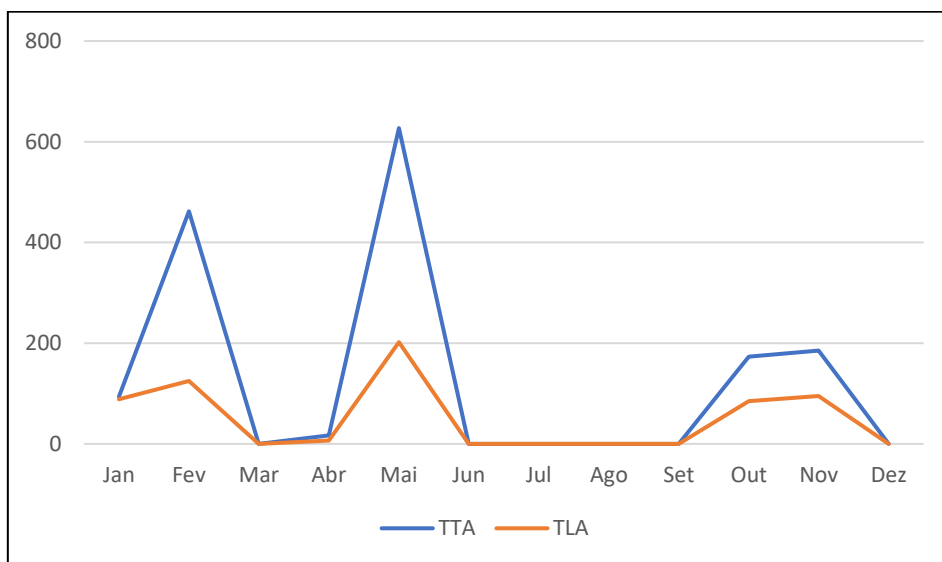
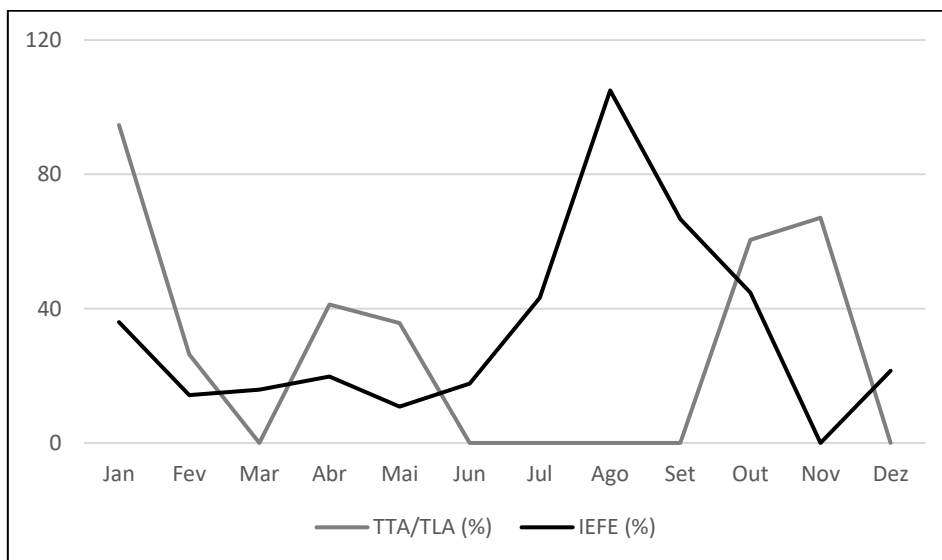
## ANEXO – ATOS AUTORIZATIVOS OUTORGADOS EM 2022

Autorização SIM-ANP	Processo	Tipo de Autorização	Empresa	Estado	Instalação/Atividade
3/2022	48610.216956/2 021-11	AC Duto	PETRÓLEO SABBÁ S.A.	PA	3 dutos para transferência de produtos classe I, II e III, com origem na base de distribuição da empresa, destinando-se à Laje Operacional localizada na companhia Docas do Pará (CDP), em Santarém/PA
12/2022	48610.211699/2 020-31	AO Unidade de Liquefação GNL	NFE POWER DISTRIBUIDORA DE GÁS NATURAL LTDA	SP	Unidade de Liquefação de Biometano, Bio-GNL, composta por sistema de compressão e liquefação
13/2022	48610.211699/2 020-31	AO Central de Distribuição GNL	NFE POWER DISTRIBUIDORA DE GÁS NATURAL LTDA	SP	Central de Distribuição de biometano liquefeito - Bio-GNL, composto por duas baias de carregamento com capacidade de 506 kg/h de Bio-GNL cada
14/2022	48610.211699/2 020-31	Distribuição de GNL	NFE POWER DISTRIBUIDORA DE GÁS NATURAL LTDA	-	Exercício da Atividade de Distribuição de Gás Natural Liquefeito (GNL).
28/2022	48610.202667/2 018-21	AO Duto (Regularização)	TRANSPORTADORA ASSOCIADA DE GÁS S.A. (TAG)	RN	Termo de Compromisso (TC) ANP, TAG e Petrobras: Instalações de transporte de gás natural relacionadas ao Gasoduto Guimarães-Cabo (Nordestão), bem como os pontos de entrega, estações de regulagem de pressão, estações de compressão e interligações com ponto de Recebimento.
30/2022	48610.202653/2 018-15	AO Duto (Regularização)	TRANSPORTADORA ASSOCIADA DE GÁS S.A. (TAG)	SE	Termo de Compromisso (TC) ANP, TAG e Petrobras: Instalação de transporte de gás natural relacionada ao Gasoduto Atalaia-Catu (GASEB)
31/2022	48610.202649/2 018-49	AO Duto (Regularização)	TRANSPORTADORA ASSOCIADA DE GÁS S.A. (TAG)	ES	Termo de Compromisso (TC) ANP, TAG e Petrobras: Instalações de transporte de gás natural relacionadas ao Gasoduto Cacimbas-Catu (GASCAC), bem como os pontos de entrega e estações de regulagem de pressão.
34/2022	48610.210603/2 021-07	AC Duto	PETROLEO BRASILEIRO S.A. – PETROBRAS	SP	Duas estações de medição (EMED) nos oleodutos de GLP e C5+ - OCVAP I e OCVAP II (Unidade de Tratamento de Gás Monteiro Lobato (UTGCA)), em Caraguatatuba/SP
36/2022	48610.219469/2 020-11	AC Duto	SUPERGASBRAS ENERGIA LTDA	BA	Um duto de interligação destinado à movimentação de gás liquefeito de petróleo (GLP) entre o duto existente na planta da LIQUIGÁS DISTRIBUIDORA S.A. e a sua Base de Armazenamento e Distribuição, em São Francisco do Conde/BA
50/2022	48610.213021/2 019-50	AC Duto	Terminal De Combustíveis Paulínia S.A.	SP	3 dutos de transferência de Diesel S-500, Gasolina e JET A1 entre a Replan e o Terminal de Combustíveis de Paulínia e 1 duto de transferência de Biodiesel entre o Terminal de

<b>Autorização SIM-ANP</b>	<b>Processo</b>	<b>Tipo de Autorização</b>	<b>Empresa</b>	<b>Estado</b>	<b>Instalação/Atividade</b>
					Combustíveis de Paulínia e os tanques da BR Distribuidora, em Paulínia/SP.
<b>62/2022</b>	48610.211027/2 020-26	Projeto Estruturante GNC	Americanoil Distribuidora De Derivados De Petróleo Eireli	SC	Realização de Projeto Estruturante (GNC) entre a Unidade de Compressão em Indaial/SC a Base de Descompressão em Lages/SC.
<b>63/2022</b>	48610.204741/2 021-49	AC Duto	Bahiana Distribuidora De Gás Ltda	PA	1 duto terrestre para transferência de GLP em Belém do Pará/PA.
<b>64/2022</b>	48610.224964/2 021-22	AC Duto	Transportadora Associada De Gás S.A. – TAG	AM	Adequação do ponto de entrega - PE Anori, em Anori/AM.
<b>65/2022</b>	48610.202646/2 018-13	AO Duto (Regularização)	Transportadora Associada De Gás S.A. (TAG)	ES	Termo de Compromisso (TC) ANP, TAG e Petrobras: Instalações de transporte de gás natural relacionadas ao Gasoduto Cacimbas - Vitória, bem como os pontos de entrega, estações de regulagem de pressão, estações de compressão e interligações com pontos de Recebimento.
<b>66/2022</b>	48610.224486/2 021-51	Transporte a granel (Navegação)	J P Campos Comércio De Combustíveis	PA	Transporte a granel por meio aquaviário, compreendendo a navegação interior no estado do Pará.
<b>73/2022</b>	48610.202645/2 018-61	AO Duto (Regularização)	Transportadora Associada De Gás S.A. (TAG)	ES	Termo de Compromisso (TC) ANP, TAG e Petrobras: Instalações de transporte de gás natural relacionadas ao Gasoduto Cabiúnas - Vitória (GASCAV), bem como os pontos de entrega, estação de compressão e interligações.
<b>74/2022</b>	48610.223821/2 021-01	AC Duto	Petrobras Transporte S/A – Transpetro	MA	Realocação de trecho de 220 m dos dutos 8"GL-6315-008-Cb e 10"GL-6315-012-Cb, que operam com GLP, entre o Terminal de São Luis da TRANSPETRO (TA-SELIS) e as companhias NGB e Liquegás na área da EMAP
<b>75/2022</b>	48610.202664/2 018-97	AO Duto (Regularização)	Transportadora Associada De Gás S.A. (TAG)	AL	Termo de Compromisso (TC) ANP, TAG e Petrobras: Instalações de transporte de gás natural relacionadas à Estação de Distribuição de Gás de Pilar, bem como as interligações com os gasodutos GASPIL (Pilar/AL); GASALP (Pilar/AL) e Carmópolis-Pilar (Pilar/AL).
<b>76/2022</b>	48610.223340/2 021-98	Transporte a granel (Navegação)	Raimundo N. da Silva Eireli	AM	Exercício de atividade de transporte a granel por meio aquaviário na Região Hidrográfica Amazônica, nos trechos interestaduais de competência da União.
<b>77/2022</b>	48610.202657/2 018-95	AO Duto (Regularização)	Transportadora Associada de Gás S.A. (TAG)	BA	Termo de Compromisso (TC) ANP, TAG e Petrobras: Instalações de transporte de gás natural relacionadas à Estação de Distribuição de Gás de São Francisco do Conde.

<b>Autorização SIM-ANP</b>	<b>Processo</b>	<b>Tipo de Autorização</b>	<b>Empresa</b>	<b>Estado</b>	<b>Instalação/Atividade</b>
<b>82/2022</b>	48610.202655/2 018-04	AO Duto (Regularização)	Transportadora Associada de Gás S.A. (TAG)	BA	Termo de Compromisso (TC) ANP, TAG e Petrobras: Instalações de transporte de gás natural relacionadas à Estação de Distribuição de Gás de Catu, bem como as interligações com os gasodutos Catu-Pilar, Cacimbas-Catu (GASCAC), Atalaia-Catu (GASEB), Santiago-Camaçari 14" e Santiago-Camaçari 18".
<b>83/2022</b>	48610.202656/2 018-41	AO Duto (Regularização)	Transportadora Associada de Gás S.A. (TAG)	BA	Termo de Compromisso (TC) ANP, TAG e Petrobras: Instalações de transporte de gás natural relacionadas à Estação de Distribuição de Gás de Camaçari, bem como as interligações com os gasodutos SAN-CAM 14", SAN-CAM 18", CAN-CAM 12" e CAN-CAM 14".
<b>84/2022</b>	48610.202652/2 018-62	AO Duto (Regularização)	Transportadora Associada de Gás S.A. (TAG)	BA	Termo de Compromisso (TC) ANP, TAG e Petrobras: Instalações de transporte de gás natural relacionadas à Estação de Distribuição de Gás de Aratu, bem como as interligações com os gasodutos Candeias-Aratu 12" e Candeias-Camaçari 14".
<b>96/2022</b>	48610.201157/2 021-31	AC Unidade de Compressão de GNC	Auto Posto Casaca Ltda.	RJ	Unidade de Compressão de Gás Natural (GNC), em área contígua ao posto revendedor situado em Guapimirim/RJ.
<b>102/2022</b>	48610.216836/2 021-13	AO Duto	Logum Logística S.A.	SP	1 duto para transporte de produtos inflamáveis e combustíveis, etanol anidro e hidratado (Classe I) entre o Terminal Terrestre de Guarulhos, passando pela Estação de Medição (EMED) do Terminal de São Caetano do Sul e seguindo para as companhias distribuidoras Ipiranga, Raízen e Vibra (BASPA), todos no estado de São Paulo.
<b>113/2022</b>	48610.216868/2 021-19	AC Duto	Ipiranga Produtos De Petróleo S.A.	SP	2 dutos de multiproduto, em derivação ao duto existente entre o Terminal de Combustíveis de Paulínia e a LOGUM, até a base de armazenagem e distribuição da Ipiranga, localizada no município de Paulínia/SP.
<b>117/2022 (outorgada via Diretoria)</b>	48610.214347/2 021-19	AC Duto	Transportadora Brasileira Gasoduto Bolívia-Brasil SA - TBG	SC	Estação de Medição de Guaruva interligando o Terminal Gas Sul (TGS) ao Gasoduto Bolívia-Brasil (GASBOL), no município de Guaruva/SC
<b>121/2022</b>	48610.216911/2 020-57	AC Duto	SP Indústria e Distribuidora de Petróleo Ltda.	RN	2 dutos interligando a AIG (Ativo Industrial de Guararé) até a Base da SP Indústria e Distribuidora de Combustível, ambos localizados no município de Guararé/RN.
<b>122/2022</b>	48610.219200/2 021-15	AC Duto	Monte Alegre Combustíveis Ltda.	MG	1 duto entre a usina Adecoagro e sua base de distribuição de combustíveis localizada no Município de Monte Belo/MG.

<b>Autorização SIM-ANP</b>	<b>Processo</b>	<b>Tipo de Autorização</b>	<b>Empresa</b>	<b>Estado</b>	<b>Instalação/Atividade</b>
<b>124/2022</b>	48610.218153/2020-10	AO Duto (pré-operação)	Petróleo Brasileiro S.A. - Petrobras	RJ	Prorrogação do prazo de pré-operação do Gasoduto Guapimirim - Comperj I (GASERJ) pelo período adicional de 90 dias.
<b>125/2022</b>	48610.223169/2021-17	AO Terminal	TECAB - Terminais de Armazenamento de Cabedelo Ltda	PB	1 Terminal Aquaviário/Terrestre, compreendendo a operação de 2 novos tanques no município de Cabedelo/PB.
<b>126/2022</b>	48610.202714/2019-17	AO Duto	Nova Transportadora do Sudeste S.A. - NTS	SP	Ponto de entrega/recebimento (PE/PR) da Refinaria Presidente Bernardes - Cubatão (RPBC), em Cubatão/SP, conectado ao gasoduto GASAN no Km 0.
<b>128/2022</b>	48610.202665/2018-31	AO Duto (Regularização)	Transportadora Associada de Gás S.A. - TAG	PE	Termo de Compromisso (TC) ANP, TAG e Petrobras: Instalações de transporte de gás natural relacionadas ao Gasoduto Pilar - Ipojuca (GASPIL), incluindo-se a Estação de Ipojuca e os Pontos de Entrega Rio Largo e Suape.
<b>134/2022</b>	48610.202666/2018-86	AO Duto (Regularização)	Transportadora Associada de Gás S.A. - TAG	PE	Termo de Compromisso (TC) ANP, TAG e Petrobras: Instalações de transporte de gás natural relacionadas ao Gasoduto Alagoas-Pernambuco (GASALP) e Ramal Termopernambuco, incluindo-se os Pontos de Entrega Marechal Deodoro, RNEST e Termopernambuco, e interligação com PR Marechal Deodoro.
<b>149/2022</b>	48610.226422/2021-94	Operações de Transbordo entre Embarcações (ship-to-ship)	Braskem S.A.	RS	Operações de Transbordo entre Embarcações (SHIP-TO-SHIP) na modalidade Atracada, no píer do Terminal da empresa em Rio Grande/RS.
<b>150/2022</b>	48610.226722/2021-73	AC Duto	Nova Transportadora do Sudeste - NTS	RJ	Gasoduto de transporte Itaboraí-Guapimirim (GASIG), passando pelos municípios de: Itaboraí/RJ, Cachoeiras de Macacu/RJ e Guapimirim/RJ, bem como o Ponto de Recebimento (PR Itaboraí) associado a ele.
<b>152/2022</b>	48610.202668/2018-75	AO Duto (Regularização)	Transportadora Associada de Gás S.A. - TAG	RN PE CE	Termo de Compromisso (TC) ANP, TAG e Petrobras: Instalações de transporte de gás natural relacionadas aos Gasodutos Guimarães-Pecém (GASFOR) e Açú-Serra do Mel (GASMEL) e Ramais Aracati e Termofortaleza, incluindo Pontos de entrega, estação de regulação e pressão, serviço de compressão e interligações.
<b>163/2022</b>	48610.224232/2021-32	AO Terminal (Transferência de titularidade)	Dinâmica Terminais Canedo S/A	GO	Terminal Terrestre localizado no município de Senador Canedo/GO (anteriormente operado pela Phoenix Distribuidora de combustíveis S/A como Base de distribuição).
<b>171/2022</b>	48610.212484/2020-38	AO Duto (pré-operação)	Petrobras Transporte S/A - TRANSPETRO	SP	Pré-operação, para efeito de testes e de comissionamento, da Estação de Bombeamento de São Bernardo do

<b>Autorização SIM-ANP</b>	<b>Processo</b>	<b>Tipo de Autorização</b>	<b>Empresa</b>	<b>Estado</b>	<b>Instalação/Atividade</b>
					Campo (ESBC) do Plano Diretor de Dutos I.
<b>175/2022</b>	48610.220351/2 021-16	AO Terminal (Transferência de titularidade)	Dinorp - Distribuição e Abastecimento Noroeste do Paraná Ltda.	PR	Alteração de base de distribuição para terminal terrestre, localizado no município de Umuarama/PR
<b>188/2022</b>	48610.201356/2 019-25	AO Duto	Nova Transportadora do Sudeste S.A. - NTS	SP	Ponto de Entrega (PE) Cubatão II, no gasoduto GASAN I, no município de Cubatão/SP.
<b>189/2022</b>	48610.202288/2 022-17	Transporte a granel (Navegação)	Transportadora Bons Amigos Transporte por Navegação Interior de Carga Ltda.	AM	Transporte a granel de petróleo, seus derivados, gás natural e biocombustíveis, por meio aquaviário, compreendendo a navegação interior.
<b>190/2022</b>	48610.202274/2 021-12	AC Terminal	Delta Terminais de Armazenamento de Derivados de Petróleo Ltda.	SC	1 Terminal terrestre localizado no município de Sombrio/SC.
<b>195/2022</b>	48610.213682/2 020-19	AO Terminal (Ampliação)	Delta Tanques Armazéns Gerais Ltda.	SP	1 novo tanque no Terminal Terrestre no município de Ribeirão Preto/SP.
<b>199/2022</b>	48610.218951/2 020-33	AC Duto	Transportadora Associada de Gás S.A. - TAG	RJ	Trecho interligando os gasodutos GASCAV e GASDUC III, sem passar pelo terminal de Cabiunas.
<b>217/2022</b>	48610.225458/2 021-51	AO Duto	Bahiana Distribuidora de Gás Ltda.	CE	1 duto para transferência de GLP no município de Fortaleza/CE.
<b>218/2022</b>	48610.207866/2 020-40	AO Unidade de Liquefação de Gás Natural	NFE Power Distribuidora de Gás Natural Ltda.	BA	1 Unidade de Liquefação de Gás Natural, composta por sistema de compressão e liquefação de gás natural com vazão máxima de 2.000 Nm <sup>3</sup> /h, no município de Itaparica/BA.
<b>219/2022</b>	48610.207866/2 020-40	AO Central de Distribuição de Gás Natural Liquefeito (GNL)	NFE Power Distribuidora de Gás Natural Ltda.	BA	1 Central de Distribuição de Gás Natural Liquefeito, composta por duas baias de carregamento com capacidade de 591 kg/h de GNL cada, no município de Itaparica/BA.
<b>220/2022</b>	48610.226150/2 021-22	AO Duto	Companhia Ultragas S.A.	RS	1 duto para movimentação de GLP no município de Canoas/RS (Trecho REFAP x ULTRAGAZ).
<b>234/2022</b>	48610.213019/2 019-81	AC Terminal (ampliação)	Terminal de Combustíveis Paulínia S/A.	SP	1 plataforma ferroviária no terminal da empresa Terminal de Combustíveis Paulínia S/A, localizado no município de Paulínia/SP.
<b>254/2022</b>	48610.003359/2 008-42	AO Terminal (Pré-operação de sistema de refrigeração)	Petrobras Transporte S/A - TRANSPETRO	RJ	Sistema de refrigeração de GLP (compressores, sistema de secagem e regeneração) do Terminal Aquaviário da Ilha Comprida (TAIC), localizado na Baía de Guanabara, Rio de Janeiro/RJ
<b>260/2022</b>	48610.207327/2 022-72	AO Duto	Bahiana Distribuidora de Gás Ltda.	PA	1 duto de transferência de GLP entre o terminal da Transpetro e a Unidade da Bahiana Distribuidora de Gás Ltda., em Belém/PA

<b>Autorização SIM-ANP</b>	<b>Processo</b>	<b>Tipo de Autorização</b>	<b>Empresa</b>	<b>Estado</b>	<b>Instalação/Atividade</b>
<b>270/2022</b>	48610.209628/2 021-50	AO Terminal (Ampliação)	TCP - Terminal de Combustíveis de Paulínia S/A	SP	2 dutos no Terminal terrestre localizado no município de Paulínia/SP.
<b>271/2022</b>	48610.204981/2 020-62	AO Duto (Prorrogação Pré-operação de oleoduto)	Petrobras Transporte S/A - TRANSPETRO	SP	2 oleodutos interligando a Estação de São Bernardo do Campo (ESBC) à RECAP, em São Paulo.
<b>272/2022</b>	48610.216516/2 019-31	AO Unidade de Compressão de GNC (Ampliação)	Vibra Energia S.A.	ES	Unidade de Compressão de Gás Natural Comprimido (GNC), com capacidade total de compressão de 3.400 m <sup>3</sup> /h, em Linhares/ES.
<b>273/2022</b>	48610.210730/2 020-17	AO Duto (Pré-operação)	Petrobras Transporte S/A - TRANSPETRO	SP	Pré-operar, para efeito de testes e de comissionamento, o novo trecho do duto OSVAT III 16" com extensão de aproximadamente 2,3km, partindo do km 63 em Morro das Pedras até a Refinaria de Capuava (RECAP).
<b>283/2022</b>	48610.202650/2 018-73	AO Duto (Regularização)	Transportadora Associada de Gás S.A. - TAG	BA	Termo de Compromisso (TC) ANP, TAG e Petrobras: Instalações de transporte de gás natural relacionadas à aos Gasodutos Santiago-Camaçari 14", Santiago-Camaçari 18", Candeias-Camaçari 12", Candeias-Camaçari 14", Candeias-Aratu 12", Ramal EVF-EDG e demais instalações associadas.
<b>284/2022</b>	48610.222844/2 021-91	AC Unidade de Compressão de GNC	Gás Energy Distribuidora de Gás do Ceará Ltda.	CE	Unidade de Compressão de Gás Natural (GNC), com dois compressores e capacidade de compressão total de aproximadamente 1460 m <sup>3</sup> /h, em Aracati/CE.
<b>285/2022</b>	48610.204640/2 022-59	AO Terminal (Ampliação)	Granel Química Ltda.	MA	6 novos tanques de armazenamento no Terminal Aquaviário de São Luís/MA.
<b>300/2022</b>	48610.221358/2 019-31	AO Unidade de Compressão de GNC	CDGN Logística S.A.	BA	Base de Compressão de Gás Natural Comprimido (GNC), composta por quatro compressores e capacidade total de compressão de 50.000 m <sup>3</sup> /dia de gás natural
<b>301/2022</b>	48610.200516/2 022-14	AO Terminal (Ampliação)	AGEO Terminais e Armazéns Gerais S/A	SP	2 dutos portuários para movimentação de produtos inflamáveis e combustíveis Classe I a III, no Terminal localizado em Santos/SP
<b>317/2022</b>	48610.204733/2 022-83	Transporte a granel (Navegação)	M M Transportadora Ltda.	AM	Transporte a granel de biocombustíveis, petróleo e seus derivados, por meio aquaviário, compreendendo a navegação interior de percurso longitudinal, na região Hidrográfica Amazônica, nos trechos interestaduais de competência da União.
<b>320/2022</b>	48610.200463/2 022-31	AO Terminal (Ampliação)	VOPAK BRASIL S/A	SP	Operação de 16 novos tanques de armazenamento no Terminal Aquaviário de Santos/SP.
<b>321/2022</b>	48610.202658/2 018-30	AO Duto (Regularização)	Transportadora Associada de Gás S.A. (TAG)		Termo de Compromisso (TC) ANP, TAG e Petrobras: instalações de transporte de gás natural



<b>Autorização SIM-ANP</b>	<b>Processo</b>	<b>Tipo de Autorização</b>	<b>Empresa</b>	<b>Estado</b>	<b>Instalação/Atividade</b>
					integrantes do Gasoduto Catu-Pilar
<b>606/2022 (Despacho)</b>	48610.202766/2018-11	Revogação de Autorização	ADN - Assessoria em Logística e Desenvolvimento de Negócios com Alcool e Derivados Ltda	MG	Revogação da Autorização ANP 201/2014, referente a Operação do terminal terrestre composto por 04 (quatro) tanques para armazenamento de etanol combustível e instalações complementares no Município de Uberlândia/MG.
<b>343/2022</b>	48610.218153/2020-10	AO Gasoduto (Pré-Operação)	Petróleo Brasileiro S.A. - Petrobras	RJ	Gasoduto Guapimirim - COMPERJ I (GASERJ)
<b>361/2022</b>	48610.208711/2022-92	AC Terminal (Ampliação)	TERMINAIS E ARMAZÉNS GERAIS LTDA - TECIAP	MT	1 Duto de Transferência 3 baias de carregamento ferroviário
<b>387/2022</b>	48610.208477/2022-01	Transporte À Granel	CLAREIRA COMERCIO DE COMBUSTIVEIS TRRNI LTDA	PA	Navegação Interior
<b>447/2022</b>	48610.207616/2022-71	Transporte a Granel	Amazonia Transporte e Logística LTDA	Região hidrográfica Amazônica	Transporte a granel de petróleo, seus derivados, biodiesel e misturas óleo diesel/biodiesel, por meio aquaviário, compreendendo a navegação interior, de percurso longitudinal, na Região Hidrográfica Amazônica
<b>448/2022</b>	48610.203827/2022-35	Ship-to-Ship	Safe STS Serviços do Brasil LTDA	Bacia de Santos	Operações de transbordo entre embarcações (Shipto-Ship) na modalidade em movimento, mar aberto na Bacia de Santos
<b>506/2022</b>	48610.221714/2021-31	AO Terminal (Renovação e Regularização)	Petrobras Transporte S.A. - TRANSPETRO	RS	Terminal Aquaviário para movimentação e armazenamento de produtos inflamáveis e combustíveis Classes I a III, em Osório/RS.
<b>507/2022</b>	48610.210026/2021-45	Ao Dutos (Transferência de Titularidade)	Petrobras Transporte S.A. - TRANSPETRO	CE	Operar dutos da linha de cluster da Refinaria Lubrificantes e Derivados do Nordeste – LUBNOR, em Fortaleza/CE
<b>548/2022</b>	48610.200182/2022-89	Transporte a Granel	F S CARNEIRO EIRELI		Transporte a granel de petróleo, seus derivados e biocombustíveis por meio aquaviário, na navegação interior
<b>549/2022</b>	48610.207904/2022-26	AO Oleoduto	Petrobras Transporte SA - Transpetro	MA	1 trecho de duto entre o Terminal de São Luis da Transpetro e as companhias NGB e Liquegás na área da EMAP
<b>554/2022</b>	48610.207904/2022-26	AO Oleoduto	Petrobras Transporte SA - Transpetro	MA	2 trechos de dutos entre o terminal TA-SELIS e as companhias NGB e Liquegás na área da EMAP

<b>Autorização SIM-ANP</b>	<b>Processo</b>	<b>Tipo de Autorização</b>	<b>Empresa</b>	<b>Estado</b>	<b>Instalação/Atividade</b>
<b>555/2022</b>	48610.212484/2 020-38	AO Oleoduto (pré-operação)	Petrobras Transporte SA - Transpetro	SP	Pré-operação, para efeito de testes e de comissionamento, da Estação de Bombeamento de São Bernardo do Campo (ESBC) do Plano Diretor de Dutos I.
<b>556/2022</b>	48610.218075/2 022-15	AO Oleoduto	SP Indústria e Distribuidora de Petróleo Ltda.	RN	2 dutos para movimentação de produtos inflamáveis e combustíveis Classe I a III entre o Ativo Industrial de Guararé até a Base da SP Indústria e Distribuidora de Combustível em Guararé.
<b>598/2022</b>	48610.218153/2 020-10	AO Gasoduto (Pré-Operação)	Petróleo Brasileiro S.A. - Petrobras	RJ	Pré-Operação do Gasoduto Guapimirim - COMPERJ I (GASERJ) para transferência de gás rico do GASDUC II para o Polo Gaslub
<b>639/2022</b>	48610.210408/2 022-50	AO Terminal (Ampliação)	TECIAP - Terminais e Armazéns Gerais Ltda	MT	2 novos tanques no Terminal Terrestre, em Rondonópolis/ MT.
<b>640/2022</b>	48610.207414/2 022-20	AC Terminal (Ampliação)	Adonai Química S/A	SP	AC para um suporte de tubos (pipe rack) e 6 dutos de interligação do Cais da Ilha Barnabé ao novo Pier 2 na Ilha Barnabé em Santos/SP.
<b>647/2022</b>	48610.216078/2 021-25	AO Terminal	Santos Brasil Participações S/A	MA	AO de Terminal Aquaviário, anteriormente autorizado como base de distribuição, com 8 tanques, 2 plataformas rodoviárias e 1 plataforma ferroviária em São Luís/MA.
<b>648/2022</b>	48610.217587/2 022-56	AO Oleoduto (temporária)	Petrobras Transporte SA - Transpetro	SC	AO para operar temporariamente o duto OSPAR 30" e a MonoBoia MN-0701 (TEFRAN) com óleo diesel entre o TEFRAN, em São Francisco do Sul/SC, e a REPAR.
<b>675/2022</b>	48610.204981/2 020-62	AO Oleoduto (pré-operação)	Petrobras Transporte SA - Transpetro	SP	Testes e comissionamento dos oleodutos OSSP P12, para a movimentação de petróleo, e OSSP A14, para transporte de GLP, entre a Estação de São Bernardo do Campo - ESBC e a RECAP no Estado de SP.
<b>676/2022</b>	48610.202186/2 021-11	AC Terminal (Ampliação)	Adonai East Terminal de Líquidos Ltda	SP	Substituição de 18 tanques e construção de 2 novos tanques, uma plataforma rodoviária e dutos portuários no Terminal Aquaviário da empresa localizado no Município de Santos/SP.
<b>677/2022</b>	48610.213419/2 022-91	AO Oleoduto	Monte Alegre Combustíveis Ltda.	MG	AO de 1 duto para movimentação de etanol entre a Usina Adecoagro e sua base de distribuição de combustíveis localizada no Município de Monte Belo/MG.
<b>693/2022</b>	48610.218073/2 022-18	Operações de transbordo entre embarcações (Ship-to-Ship)	Karpowership Brasil Energia Ltda	RJ	Autorização – Operações de Transbordo entre Embarcações (ship-to-ship) fundeadas em área abrigada na Baía de Sepetiba/RJ.
<b>698/2022*</b>	48610.202177/2 021-20	AO Oleoduto	Refinaria de Manaus S.A.	AM	Autorização para operar os dutos de transferência, e instalações

<b>Autorização SIM-ANP</b>	<b>Processo</b>	<b>Tipo de Autorização</b>	<b>Empresa</b>	<b>Estado</b>	<b>Instalação/Atividade</b>
		(Transferência de Titularidade)			complementares da REMAN em Manaus/AM.
<b>699/2022*</b>	48610.202177/2 021-20	AO Oleoduto (Transferência de Titularidade)	Refinaria de Manaus S.A.	AM	Autorização para operar os dutos de transferência, e instalações complementares com destino na REMAN em Manaus/AM.
<b>700/2022*</b>	48610.202177/2 021-20	AO Gasoduto (Transferência de Titularidade)	Refinaria de Manaus S.A.	AM	Autorização para operar duto de transferência de GLP entre a Refinaria de Manaus e a Amazongas, em Manaus/AM.
<b>701/2022*</b>	48610.202177/2 021-20	AO Oleoduto (Transferência de Titularidade)	Refinaria de Manaus S.A.	AM	Autorização para operar os dutos de transferência entre a Refinaria e a Base de Distribuição de Manaus (BAMAN), e instalações complementares, em Manaus/AM.
<b>702/2022*</b>	48610.222518/2 021-83	AO Gasoduto (Transferência de Titularidade)	Paraná Xisto S.A.	PR	Autorização para operar o duto de transferência de gás combustível, e instalações complementares entre a Six e a Incepa em São Mateus do Sul/PR.
<b>1.151/2022 (Despacho)</b>	48610.213800/2 022-51	Revogação de Autorização	Distribuidora de Produtos de Petróleo Charrua Ltda	-	Cancelamento da autorização da atividade de distribuição de gás natural comprimido (GNC) a granel em todo o território nacional.
<b>1.226/2022 (Despacho)</b>	48610.220604/2 021-51	Reclassificação de Oleoduto	Petrobras Transporte S.A. - Transpetro	RJ	Oleoduto OSDUC, entre o Terminal de Cabiúnas em Macaé/RJ e o Terminal de Campos Elíseos, em Duque de Caxias/RJ, reclassificado como oleoduto de transporte.
<b>748/2022</b>	48610.213014/2 022-53	AC Oleoduto	Direcional Distribuidora de Derivados de Petróleo Ltda	RJ	AC de 2 dutos para transferência de óleo diesel S 500 e gasolina A, em Duque de Caxias/RJ.
<b>749/2022</b>	48610.214068/2 022-36	AO Oleoduto	Petrobras Transporte S/A - Transpetro	RJ	Autorização para operar o oleoduto OCER 16, para o transporte de claros entre o TECAM e a REDUC, ambos em Duque de Caxias/RJ.
<b>750/2022</b>	48610.210730/2 020-17	AO Oleoduto	Petrobras Transporte S/A - Transpetro	SP	AO para novo trecho do oleoduto OSVAT III 16" partindo de Morro das Pedras até a RECAP, trecho este integrante do Plano Diretor de Dutos do Estado de São Paulo, Fase 2A (PDD 2A).
<b>751/2022</b>	48610.212988/2 022-10	AO Oleoduto	Atem's Distribuidora de Petróleo S/A	PA	Autorização para operar 7 dutos de interligação entre a Base de Distribuição de Combustíveis da empresa e o Cais Flutuante no município de Santarém, no Pará
<b>752/2022</b>	48610.201157/2 021-31	AO Unidade de Compressão de Gás Natural	Auto Posto Casaca Ltda	RJ	Autorização para operar uma Unidade de Compressão de Gás Natural (GNC) em Guapimirim/RJ.
<b>772/2022</b>	48610.207534/2 022-27	AO Gasoduto	GLP Gás Distribuidora de Gás LTDA	RJ	Autorização para operar um duto para transferência de GLP, interligando a REDUC à sua base de armazenagem e distribuição.
<b>773/2022</b>	48610.203623/2 020-32	AO Gasoduto (ampliação)	Transportadora Associada de Gás S.A - TAG	AL	Republicação da Autorização para operar instalações de transporte de gás natural, integrantes do Gasoduto Alagoas-Pernambuco (GASALP) para incluir novas condições operacionais

<b>Autorização SIM-ANP</b>	<b>Processo</b>	<b>Tipo de Autorização</b>	<b>Empresa</b>	<b>Estado</b>	<b>Instalação/Atividade</b>
					decorrentes de adequações no PE/PR Marechal Deodoro em Pilar
<b>777/2022</b>	48610.207079/2 022-60	AO Terminal (Transferência de Titularidade)	Transpetro BEL 09 S.A.	PA	Alteração de Titularidade da Autorização do Terminal Aquaviário de Miramar para movimentação e armazenamento de produtos inflamáveis e GLP em Belém.
<b>778/2022</b>	48610.206905/2 021-72	AO Terminal	Brasil Port Logística Offshore e Estaleiro Naval LTDA	RJ	Autorização para operar Terminal Aquaviário com 8 tanques e 24 dutos portuários no Terminal T2 do Complexo Portuário do Porto do Açú, em São João da Barra/RJ.
<b>793/2022</b>	48610.223397/2 021-97	AC Terminal	RB Armazenamento Logística e Comércio de Combustíveis LTDA	MG	Autorização para construir um Terminal Terrestre para movimentação e armazenamento em Montes Claros/MG.
<b>799/2022</b>	48610.226339/2 021-15	AC Unidade de Compressão de Gás Natural	ECO Comercializadora de GNV S/A	SC	Autorização para construir uma Unidade de Compressão de Gás Natural (GNC) em São José/SC.
<b>1296/2022 (Despacho)</b>	48610.208073/2 022-18	Revogação Parcial de AO Duto	Petróleo Brasileiro S.A. - Petrobras	BA	Revogação parcial da Autorização nº 297, de 24 de outubro de 2006, referente somente a operação do Gasoduto denominado UPGN-CANDEIAS/ RLAM
<b>822/2022</b>	48610.219393/2 022-95	AC Terminal (Ampliação)	Ultracargo Logística S.A.	MA	AC de 6 tanques verticais e uma plataforma rodoviária para a movimentação e o armazenamento de combustíveis das Classes I a III em Itaqui - São Luís/MA
<b>827/2022</b>	48610.216064/2 021-10	AO Terminal	Santos Brasil Participações S/A	MA	AO de Terminal Aquaviário (anteriormente base de distribuição) com 8 tanques, 1 plataforma rodoviária e 1 ferroviária para movimentação e armazenamento de produtos inflamáveis e combustíveis Classes I a III em São Luís/MA
<b>853/2022</b>	48610.201869/2 022-31	AC Unidade de Compressão de Gás Natural	Logás - Logística e Distribuição de Gás Ltda	MG	AC de Unidade de Compressão de Gás Natural, com capacidade de compressão total de cerca de 1800 m³/h em Poços de Caldas/MG
<b>854/2022</b>	48610.221076/2 022-39	AO Central de Distribuição de Gás Natural Liquefeito	BLUESHIFT Geração e Comercialização de Energia LTDA	SC	AO de uma Central de Distribuição de Gás Natural Liquefeito - GNL em Trombudo Central/SC
<b>855/2022</b>	48610.003359/2 008-42	AO Sistema de Refrigeração de GLP (pré-operação)	Petrobras Transporte S/A - TRANSPETRO	RJ	Autorização para pré-operar, para fins de testes, parte do sistema de refrigeração de GLP do Terminal Aquaviário da Ilha Comprida (TAIC), no Rio de Janeiro/RJ.
<b>884/2022</b>	48610.221767/2 022-32	AO Terminal	Cross Terminais - Armazenadora Ltda.	SP	Autorização de Operação de um Terminal Terrestre com 6 tanques e duas plataformas rodoviárias que anteriormente era base de distribuição para movimentação e armazenamento de produtos inflamáveis e combustíveis Classe I a III, em Paulínia/SP.

<b>Autorização SIM-ANP</b>	<b>Processo</b>	<b>Tipo de Autorização</b>	<b>Empresa</b>	<b>Estado</b>	<b>Instalação/Atividade</b>
<b>1.369/2022 (Despacho)</b>	48610.222416/2 021-68	Revogação Autorização Ponto de Entrega (PE) de gasoduto	Transportadora Associada de Gás S/A – TAG	SE	Revogação de Autorização do PE Carmópolis por solicitação da empresa. PE foi desativado permanentemente. Município de Carmópolis/SE
<b>982/2022</b>	48610.218153/2 020-10	AO Gasoduto (pré-operação)	Petróleo Brasileiro S.A. - Petrobras	RJ	Autorização para pré-operar o Gasoduto Guapimirim - Comperj I (GASERJ)
<b>983/2022</b>	48610.215584/2 022-88	AC Oleoduto	Petrobras Transporte S.A. - Transpetro	RJ	AC um sistema de medição operacional no duto OSDUC I no Terminal de Cabiúnas - TECAB, em Macaé – RJ.
<b>984/2022</b>	48610.216395/2 022-22	AC Oleoduto	Petrobras Transporte S.A. - Transpetro	SP	AC de sistemas de medição nos dutos OPASA 10, OPASA 14, OSBRA 20 e OSPLAN II 18 (RP18) junto ao Terminal de Paulínia – REPLAN
<b>985/2022</b>	48610.215651/2 021-83	AO Terminal	Oiltanking Terminais Ltda	ES	AO de terminal aquaviário com 23 tanques, 6 dutos portuários, 3 plataformas rodoviárias e instalações complementares em Vila Velha – ES.
<b>987/2022</b>	48610.215583/2 022-33	AC Oleoduto	Petrobras Transporte S/A - TRANSPETRO	RJ	AC de um sistema de medição operacional no duto OSDUC I no Terminal de Campos Elíseos - TECAM, em Duque de Caxias - RJ
<b>989/2022</b>	48610.223692/2 022-24	AO Oleoduto	Ipiranga Produtos de Petróleo S.A	CE	AO de 2 oleodutos de transferência para movimentação de produtos derivados claros de petróleo, e biocombustíveis em Fortaleza.
<b>991/2022</b>	48610.222900/2 021-97	AC Terminal	Transportadora Associada de Gás S/A - TAG	BA	AC de novo Ponto de Entrega de Itagibá, entre as SDV-028 e SDV-029 do Gasoduto GASCAC, ao lado da Estação de Bombeamento do ORSUB - em Itagibá, BA.
<b>994/2022</b>	48610.214583/2 022-16	AC Terminal	Nordeste Logística III S/A	PB	AC de novas instalações no Terminal Aquaviário da empresa em Cabedelo/PB.
<b>995/2022</b>	48610.211703/2 020-61	AO gasoduto	Transportadora Associada de Gás S/A - TAG	SE	Autorização para operar as instalações de transporte de gás natural integrantes do Gasoduto Catu-Pilar.
<b>1.006/2022</b>	48610.214748/2 022-50	Ship-to-Ship	Navemestra Serviços de Navegação Ltda	RJ	Autorização para realizar operações de transbordo entre embarcações (Ship-to-Ship) na modalidade fundeada, na Baía de Guanabara
<b>1.493/2022 (Despacho)</b>	48610.221926/2 022-07	Revogação Parcial AO do Terminal de Volta Redonda	Petrobras Transporte S/A - TRANSPETRO	RJ	Revogação parcial da Autorização nº 170/2001, referente aos Tanques TQ-1306, TQ-1310, TQ-01 e TQ-02 no Terminal de Volta Redonda .

\* Autorizações outorgadas pela Diretoria Colegiada da ANP, envolvendo Termo de Compromisso entre as partes