

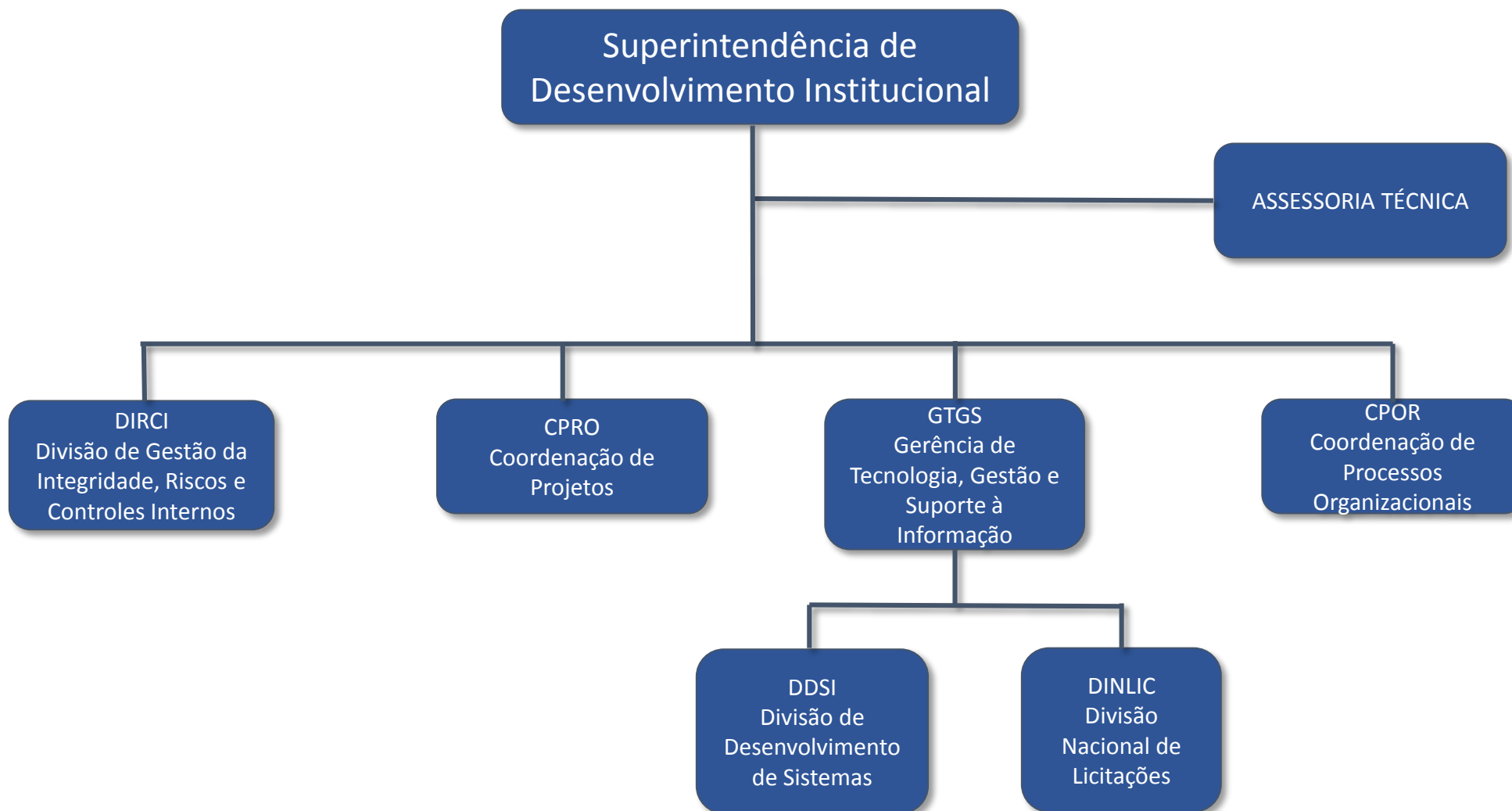

# Estrutura



## GTGS

### Gerência de Tecnologia, Gestão e Suporte à Informação

- Levantamento de Necessidades de TI
  - Processo SEI: 48400.700111/2019-51
  - Preenchimento do Plano Anual de Contratação - PAC
- Atualização do PDTI

## DIRCI

### Divisão de Gestão da Integridade, Riscos e Controle Interno

- Reinstalação da Comissão de Ética
- Gestão de Integridade
- Gestão de Riscos

## CPRO

### Coordenação de Projetos

- Estruturação do escritório de projetos
- Mapeamento de projetos em andamento e aqueles ainda não iniciados mas com urgência de entregas. - *Miro*
- Divulgação da importância do escritório de projetos
- Projetização - Termo de Abertura de Projetos
- Estruturação de processos - Desenho inicial de “estrutura analítica de projeto” – EAP
- Projeto de SIGFIS – Sistema de Fiscalização

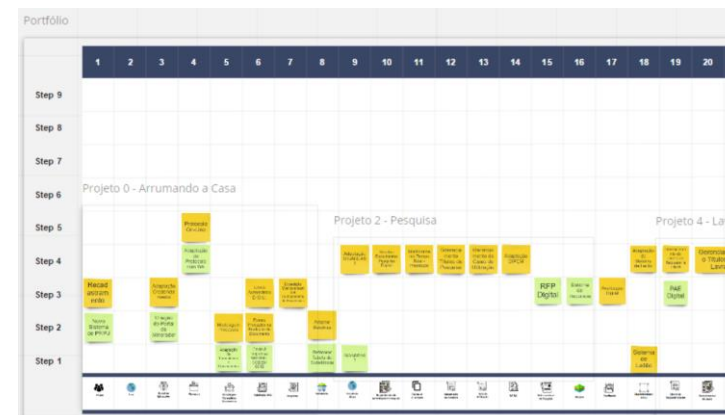

## CPOR

## Coordenação de Processos Organizacionais

## Gestão Operacional

- Mapa de Entidades
- Estoque Regulatório
- Documentos Integrados

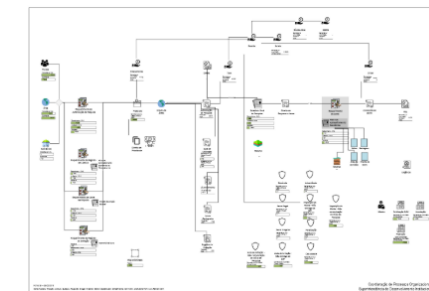

ANM - Gestão Regulatória - processos

Processo: Regulação Tarifária

Legenda: 10 dias, 20 dias, 30 dias

Processo	Processo	Processo	Processo	Processo	Processo	Processo	Processo	Processo	Processo	Processo	Processo	Processo	Processo	Processo
10000000	10000000	10000000	10000000	10000000	10000000	10000000	10000000	10000000	10000000	10000000	10000000	10000000	10000000	10000000

## Gestão Tática

- Organização Institucional
- Suporte à Articulação

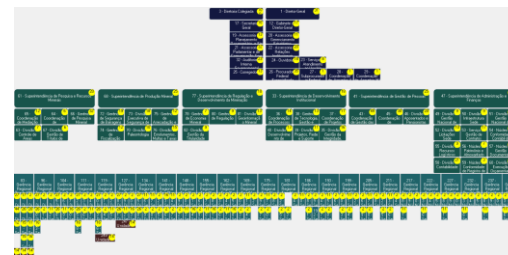

## Gestão Estratégica

- Cadeia de Valor
- Mapeamento de Processos
- Software ANM Maestro

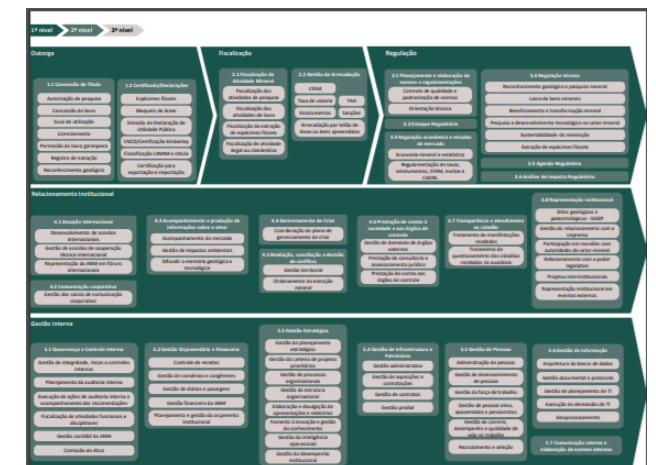

## KANBAN - Ferramentas de Produtividade

