

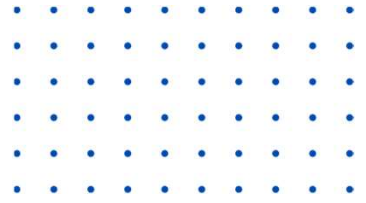

# RELATÓRIO SINTÉTICO CAMPANHA DE DCO

**2024**



© 2024, **Agência Nacional de Mineração (ANM)**

Setor Bancário Norte, Quadra 2, Bloco N, Edifício CNC III.

CEP: 70.040-020 - Brasília, DF

Telefone: (61) 3312-6611

www.anm.gov.br

**Diretoria da ANM**

Mauro Henrique Moreira Sousa  
Guilherme Santana Lopes Gomes  
Roger Romão Cabral  
Tasso Mendonça Junior  
Caio Mário Trivellato Sebra Filho

**Diretor Geral**  
**Diretor**  
**Diretor**  
**Diretor**  
**Diretor**

**Superintendência de Segurança de Barragens de Mineração**

Luiz Paniago Neves

O presente relatório foi elaborado no âmbito da **Superintendência de Segurança de Barragens de Mineração** pela **Divisão de Monitoramento Remoto de Barragens de Mineração**.

**Todos os direitos reservados.**

**É permitida a reprodução de dados e de informações contidos nesta publicação, desde que citada a fonte.**

# PANORAMA DAS CAMPANHAS DE ENTREGA DAS DCO

## Previsão Legal

A Resolução ANM nº 95/2022 estabeleceu no inciso II do art. 45 a obrigatoriedade de envio anual, via SIGBM, da Declaração de Conformidade e Operacionalidade do PAEBM - DCO.

### 2022

Em 2022, 92% das estruturas obrigadas a enviar a DCO, atestaram a conformidade e operacionalidade do PAEBM;

### 2023

Em 2023, constatou-se redução das DCO atestando a conformidade e operacionalidade do PAEBM em relação à campanha de 2022 (de 307 para 296 barragens com PAEBM em conformidade e operacional), com redução percentual das DCO positivas (de 92% para 88%);

### 2024

Nessa campanha, realizada entre 1º de junho à 1º de julho de 2024, 424 barragens estavam obrigadas a enviar a DCO. 17 estruturas que não estavam obrigadas a enviar a DCO nessa campanha, enviaram a Declaração de Conformidade e Operacionalidade do PAEBM.





# RESUMO DA CAMPANHA DE ENTREGA DAS DCO 2024

Este relatório técnico apresenta a recepção das DCO enviadas à ANM entre 1º de junho e 1º de julho de 2024.

Nessa campanha foram entregues 413 DCO. Do total, 407 barragens possuem DCO atestando que o PAEBM está em conformidade com a legislação vigente e operacional em sua aplicabilidade em situações de emergência, 6 entregaram a DCO não atestando a conformidade e operacionalidade do PAEBM e 28 não enviaram a DCO. O não envio da DCO, quando obrigatório, pressupõe a não conformidade e operacionalidade da estrutura.



## STATUS DCOS - CAMPANHA DE 2024



DCO  
ATESTANDO  
PAEBM

**407**



DCO NÃO  
ATESTANDO  
PAEBM

**6**



DCO NÃO  
ENVIADA

**28**

# RESUMO DA CAMPANHA DE ENTREGA DAS DCOs 2024

Envio DCO - Campanha 2024

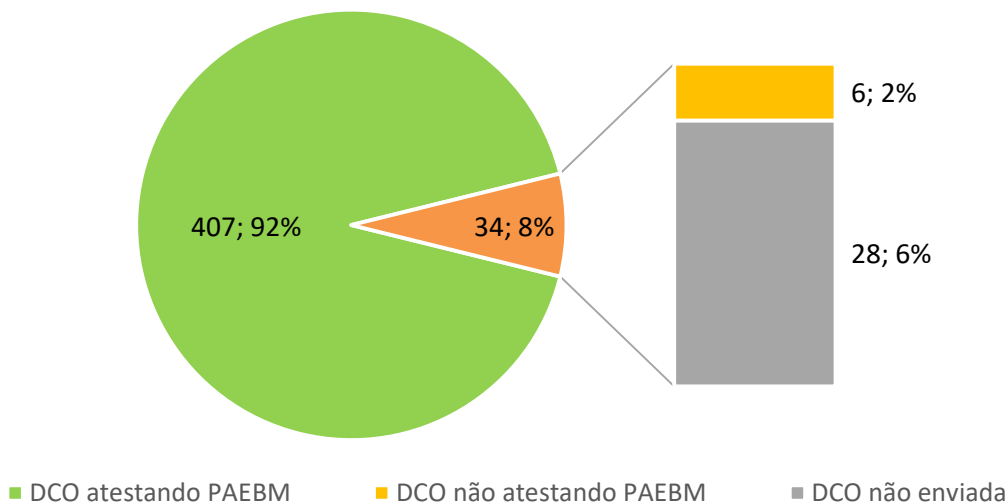

**34**

## BARRAGENS EMBARGADAS

Trinta e quatro (34) barragens de mineração foram embargadas por não envio da DCO ou envio não atestando a conformidade e operacionalidade do PAEBM, o que representa aproximadamente 8% do total de estruturas que enviaram a DCO. Destas, 9 estruturas não estavam embargadas por outros motivos.

Vinte oito estruturas (28) estruturas também serão autuadas por não envio da citada Declaração.

**8%**

**BARRAGENS DE MINERAÇÃO EMBARGADAS POR NÃO TER PAEBM CONFORME E OPERACIONAL.**

# DISTRIBUIÇÃO GEOGRÁFICA DAS BARRAGENS EMBARGADAS

Mato Grosso



São Paulo



Minas Gerais



Das 34 barragens embargadas nessa campanha, 15 estão localizadas em Minas Gerais, 6 em Mato Grosso e 3 em São Paulo.

**44%**

das barragens de mineração embargadas por não apresentarem DCO positiva, estão localizadas em Minas Gerais

### Barragens Embargadas por Estado

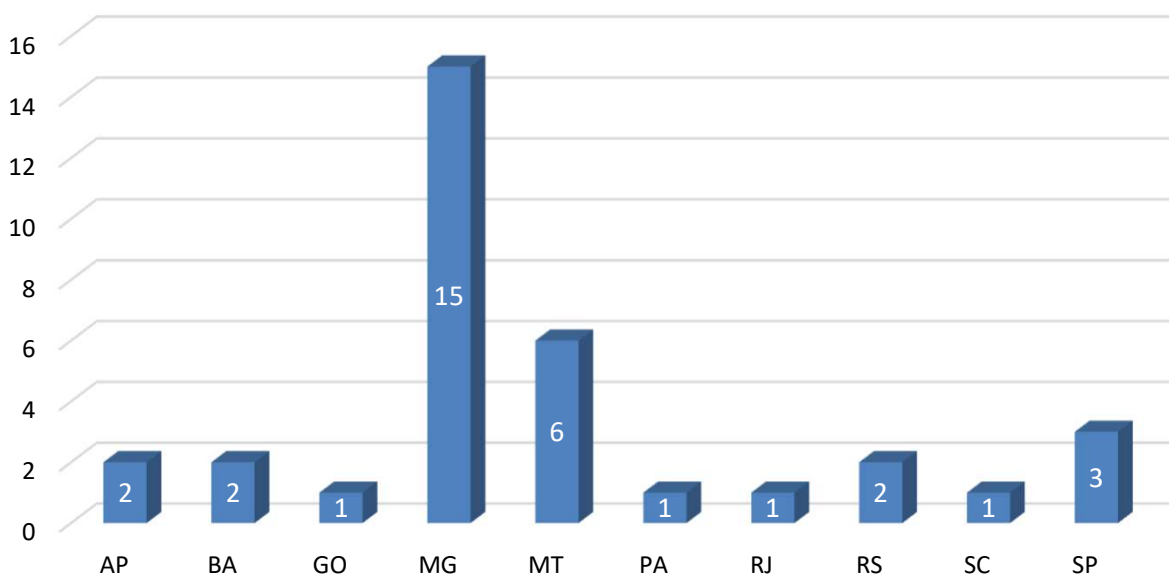

# SITUAÇÃO OPERACIONAL DAS BARRAGENS EMBARGADAS

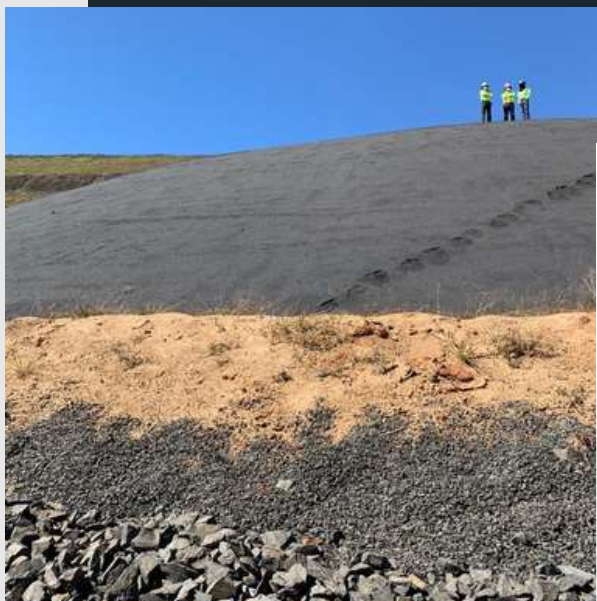

## SITUAÇÃO OPERACIONAL

Em relação à situação operacional, observa-se que, das barragens embargadas, 15 estão inativas, o que representa 44% das barragens embargadas

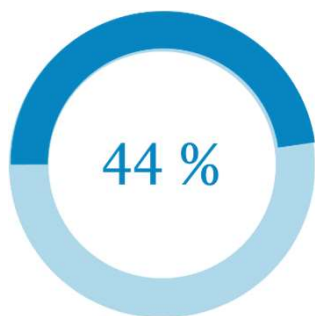

INATIVAS

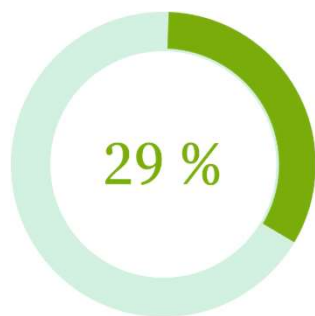

EM DESCARACTERIZAÇÃO

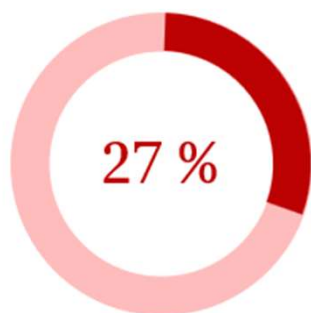

ATIVAS

# NÍVEL DE ALERTAS DAS BARRAGENS QUE NÃO APRESENTARAM CONFORMIDADE COM A DCO



No anexo I estão apresentadas as informações relevantes das estruturas que foram embargadas.



# COMPARATIVO CAMPANHAS ANTERIORES

ID Barragem	Nome da Barragem	Nome do Empreendedor	UF	Status DCO - 2022	Status DCO -2023	Status DCO - 2024
8699	B4	ITAMINAS COMERCIO DE MINERIOS SA	MG	Atestado*	Não Atestado	Atestado
8218	Barragem 02	COMPANHIA SIDERURGICA NACIONAL	MG	Não Enviado	Não Atestado	Atestado
8219	Barragem 03	COMPANHIA SIDERURGICA NACIONAL	MG	Não Enviado	Não Atestado	Atestado
8863	BARRAGEM 7	VALE S.A.	MG	Não Enviado	Não Atestado	Atestado
8694	BARRAGEM B2	MINERIOS NACIONAL S.A.	MG	Atestado	Não Atestado	Atestado
8693	BARRAGEM B2 AUXILIAR	MINERIOS NACIONAL S.A.	MG	Atestado	Não Atestado	Atestado
9355	Barragem do Bandeira	BURITIRAMA MINERACAO S.A.	PA	Não Atestado	Não Atestado	Atestado
8690	BARRAGEM DO VIGIA	CSN MINERACAO S.A.	MG	Atestado	Não Atestado	Atestado
8291	Barragem MSG	MINERACAO SERRA GRANDE S A	GO	Atestado	Não Atestado	Atestado
8641	CALCINADOS	ANGLOGOLD ASHANTI CORREGO DO SÍTIO MINERACAO S.A.	MG	Atestado*	Não Atestado	Atestado
8663	COCURUTO	ANGLOGOLD ASHANTI CORREGO DO SÍTIO MINERACAO S.A.	MG	Atestado*	Não Atestado	Atestado
8695	CONTENÇÃO DE FINOS DE CDS I	ANGLOGOLD ASHANTI CORREGO DO SÍTIO MINERACAO S.A.	MG	Atestado*	Não Atestado	Atestado
8664	CONTENÇÃO DE REJEITOS DE CDS II	ANGLOGOLD ASHANTI CORREGO DO SÍTIO MINERACAO S.A.	MG	Atestado*	Não Atestado	Atestado
8667	CONTENÇÃO DE REJEITOS DE CUIABÁ	ANGLOGOLD ASHANTI CORREGO DO SÍTIO MINERACAO S.A.	MG	Atestado	Não Atestado	Atestado
9765	Dique do Grotão	BURITIRAMA MINERACAO S.A.	PA	Não Atestado	Não Atestado	Atestado
8372	Monjolo	VALE S.A.	MG	Atestado	Não Atestado	Atestado
8375	Porteirinha	VALE S.A.	MG	Atestado	Não Atestado	Atestado
8700	RAPAUNHA	ANGLOGOLD ASHANTI CORREGO DO SÍTIO MINERACAO S.A.	MG	Atestado*	Não Atestado	Atestado
8267	Bacia A	CARBONIFERA METROPOLITANA S/A	SC	Atestado	Não Enviado	Atestado
8268	Bacia B	CARBONIFERA METROPOLITANA S/A	SC	Atestado	Não Enviado	Atestado
9564	Bacia de Acumulação A	CARBONIFERA METROPOLITANA S/A	SC	Atestado	Não Enviado	Atestado
9565	Bacia de Acumulação B	CARBONIFERA METROPOLITANA S/A	SC	Atestado	Não Enviado	Atestado
9566	Bacia de Lodo	CARBONIFERA METROPOLITANA S/A	SC	Atestado	Não Enviado	Atestado
9605	Leste	MINA TUCANO LTDA.	AP	Atestado	Não Enviado	Atestado
9050	North Mill Pond	MINA TUCANO LTDA.	AP	Atestado	Não Enviado	Atestado
9173	Planta	PROMETALICA MINERACAO EIRELI	MT	Não Enviado	Não Enviado	Atestado
9051	TAP D	MINA TUCANO LTDA.	AP	Atestado	Não Enviado	Atestado
8552	B1	ITAMINAS COMERCIO DE MINERIOS SA	MG	Atestado*	Não Atestado	Descadastrada
8569	BARRAGEM DE REJEITOS	Cimento Tupi S.a.	RJ	Não Atestado	Atestado	Não atestado
9353	Água Fria	Topazio Imperial Mineração Comercio e Industria Ltda	MG	Não Atestado	Não Atestado	Não atestado
9533	ED Monjolo	VALE S.A.	MG	Não Enviado	Não Atestado	Não atestado
9661	Água Limpa	Granha Ligas Ltda	MG	Não obrigatória	Não obrigatória	Não atestado
10117	Barragem de Rejeitos - BAR	INDUSTRIAS NUCLEARES DO BRASIL S.A - INB	MG	Incluído PNSB 05/06/23	Incluído PNSB 05/06/23	Não atestado
7471	Mario Cruz	DEV MINERACAO S.A. - EM RECUPERACAO JUDICIAL	AP	Não obrigatória	Não obrigatória	Não atestado
9000	BARRAGEM REJEITOS	Extrativa Metalurgia S A	MG	Não Atestado	Atestado	Não enviado
5863	Barragem B1A	EMICON MINERACAO E TERRAPLENAGEM LIMITADA	MG	Não Enviado	Não Atestado	Não enviado
9800	Barragem Quéias	EMICON MINERACAO E TERRAPLENAGEM LIMITADA	MG	Não Enviado	Não Atestado	Não enviado
5865	Dique B3	EMICON MINERACAO E TERRAPLENAGEM LIMITADA	MG	Não Enviado	Não Atestado	Não enviado
5866	Dique B4	EMICON MINERACAO E TERRAPLENAGEM LIMITADA	MG	Não Enviado	Não Atestado	Não enviado
8860	Bacia de Acumulação 01	Carbonífera Siderópolis Ltda.	SC	Não Enviado	Não Enviado	Não enviado
9667	Barragem de Mineração-CPM	NORMA ARGES OLIVA	MT	Não Enviado	Não Enviado	Não enviado
2437	Barragem II Mina Engenho	Massa Falida de Mundo Mineração Ltda.	MG	Não Enviado	Não Enviado	Não enviado
2436	Barragem Mina Engenho	Massa Falida de Mundo Mineração Ltda.	MG	Não Enviado	Não Enviado	Não enviado
9561	Fortuna	MARCOS JOSE MARTINS FERNANDES	MT	Não Enviado	Não Enviado	Não enviado
9034	OURO BRANCO OESTE	MINERAÇÃO OURO BRANCO SALTO DE PIRAPORA LTDA ME	SP	Não Enviado	Não Enviado	Não enviado
8686	B5	VERMELHO MINERACAO INDUSTRIA E COMERCIO LTDA	MG	Não obrigatória	Não obrigatória	Não enviado
9363	BACIA DE DECANTAÇÃO - PLANTA I	Geocal Mineração Ltda	SP	Não obrigatória	Não obrigatória	Não enviado
8820	Barragem 01	SAMACA FERROS LTDA	BA	Não obrigatória	Não obrigatória	Não enviado
8821	Barragem 02	SAMACA FERROS LTDA	BA	Não obrigatória	Não obrigatória	Não enviado
9814	Barragem B5	M. M. GOLD MINERACAO LTDA	PA	Não obrigatória	Não obrigatória	Não enviado
9919	Barragem Bacia de Decantação 03	MINERACAO FL JOTAS LTDA	MG	Não obrigatória	Não obrigatória	Não enviado
9439	Barragem CBC	Companhia Brasileira do Cobre	RS	Não obrigatória	Não obrigatória	Não enviado
9027	BARRAGEM DE REJEITOS PGDM	PILAR DE GOIAS DESENVOLVIMENTO MINERAL LTDA	GO	Atestado	Atestado	Não enviado
9376	Barragem do Serginho	SERGIO DA SILVA	MT	Não obrigatória	Não obrigatória	Não enviado
9352	Barragem Mãe D'Água	GREEN METALS NOVA ERA SOLUCOES AMBIENTAIS S.A	MG	Não obrigatória	Não obrigatória	Não enviado
9251	Cabeceiras	MINERACAO APOENA S.A.	MT	Não obrigatória	Não obrigatória	Não enviado
9250	Casarão	MINERACAO APOENA S.A.	MT	Não obrigatória	Não obrigatória	Não enviado
8960	Dique 01	MINERACAO COMISA LTDA	MG	Não obrigatória	Não obrigatória	Não enviado
8823	ITAPEVA	SAMACA FERROS LTDA	SP	Não obrigatória	Não obrigatória	Não enviado
9733	Neta	Diego Sérgio de oliveira Almeida	MT	Não obrigatória	Não obrigatória	Não enviado
9154	P1-1	COMPANHIA RIOGRANDENSE DE MINERACAO CRM	RS	Não obrigatória	Não obrigatória	Não enviado
8744	VILA NOVA	UNAMGEN MINERACAO E METALURGIA SA	AP	Não obrigatória	Não obrigatória	Não enviado

# COMPARATIVO CAMPANHAS ANTERIORES



## Barragens com **34** PAEBM não Conforme

Das 34 barragens de mineração que não atestaram a conformidade e operacionalidade do PAEBM nesta campanha, 3 tiveram DCO atestada na campanha anterior, 12 permaneceram não atestando a conformidade e operacionalidade do PAEBM (sendo 2 com DCO negativa e 10 não enviaram DCO). 19 barragens não eram obrigadas a enviar a DCO na campanha de 2023.

## Aumento barragens que não enviaram DCO

Houve aumento de barragens de mineração que não enviaram a DCO em relação à última campanha (de 4,48% para 6,35% barragens) sendo esse um ponto negativo, visto que o não envio da DCO significa desconformidade do PAEBM com a legislação vigente, razão pela qual a ANM embarga tais estruturas.

## Aumento PAEBM conformes

Houve aumento dos PAEBM que estão conforme e operacionais em relação à campanha anterior (296 PAEBM na campanha de 2023 para 407 PAEBM na campanha de 2024), portanto, houve um aumento percentual (de 88% para 92%) dos PAEBM conformes e operacionais.

Comparativo das campanhas de DCO

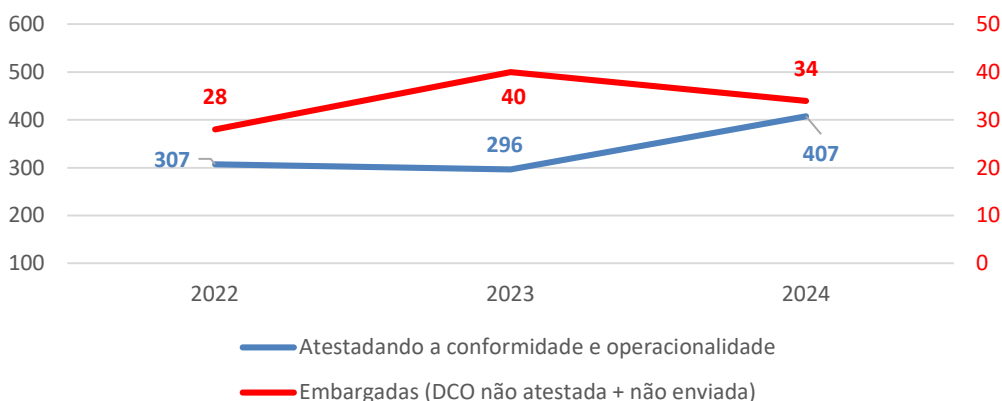

# CONCLUSÕES



## 01. DCO APRESENTADAS

- Foram apresentadas pelos empreendedores no sistema SIGBM 413 DCO;

## 02. DCO NÃO ENVIADAS

- Não foram enviadas DCO para 28 estruturas nesta campanha

## 03. DCO NÃO ATESTANDO CONFORMIDADE E OPERACIONALIDADE PAEBM

- 06 estruturas não atestaram a Conformidade e Operacionalidade do PAEBM;



## 04. COMPARAÇÃO CAMPANHÁ ANTERIOR

- 3 estruturas de mineração que apresentaram conformidade para o PAEBM declarada na campanha de 2023, não tiveram DCO declarada nessa campanha;
- 12 barragens de mineração permaneceram não atestando a conformidade e operacionalidade do PAEBM (sendo 2 com DCO negativa e 10 não enviaram DCO);
- 19 estruturas de mineração que não eram obrigadas a apresentarem conformidade para o PAEBM na campanha de 2023, mas que tinham a obrigação de enviar em 2024 tiveram DCO não enviada nessa campanha;
- 27 estruturas de mineração que não apresentaram conformidade para o PAEBM declarada na campanha de 2023, tiveram DCO declarada positiva nessa campanha.

# CONCLUSÕES



## 05. BARRAGENS EMBARGADAS

- Houve redução do quantitativo de barragens embargadas por não apresentarem DCO atestando a conformidade e operacionalidade do PAEBM em relação à campanha de 2023 (de 40 para 34 barragens embargadas);

## 06. DCO ATESTANDO PAEBM

- Constata-se aumento das DCO atestando a conformidade e operacionalidade do PAEBM em relação à campanha de 2023 (de 296 para 407 barragens com PAEBM em conformidade e operacional), com aumento percentual das DCO positivas (de 88% para 92%); Esse aumento também está relacionado com o fim do prazo transicional do art. 70, sendo que nessa campanha, mais barragens eram obrigadas a enviar a DCO.

## 07. DISTRIBUIÇÃO GEOGRÁFICA DAS BARRAGENS EMBARGADAS

- Das 34 barragens de mineração embargadas pelo não envio ou envio negativo da DCO do PAEBM, estas estão distribuídas nos estados de Minas Gerais (15), Mato Grosso (6), São Paulo (3), Amapá (2), Bahia (2), Rio Grande do Sul (2), Goiás (1), Pará (1), Rio de Janeiro (1) e Santa Catarina (1).

## 08. PROCEDIMENTOS ADOTADOS PELA ANM

- As barragens que não emitiram DCO ou emitiram a DCO não atestando a conformidade e operacionalidade do PAEBM foram automaticamente embargadas ou já estavam embargadas e assim permanecem;
- As barragens que não emitiram DCO ou emitiram a DCO não atestando a conformidade e operacionalidade do PAEBM estão em nível de alerta ou permanecem em nível emergência e subiram no ranking de planejamento de fiscalização da ANM, de modo que passam a ser priorizadas para fiscalização. As estruturas que não emitiram DCO quando obrigatória, também serão objeto de autuação.



# ANEXO I - LISTA DAS BARRAGENS EMBARGADAS PELA NÃO DECLARAÇÃO DE CONFORMIDADE E ESTABILIDADE DO PAEBM

ID Barragem	Nome da Barragem	Nome do Empreendedor	UF	Método Construtivo	CRI	DPA	Nível de Emergência	Status DCO enviada pelo empreendedor	Situação Operacional
9353	Água Fria	Topazio Imperial Mineração Comercio e Industria Ltda	MG	10 - Alçamento a montante	Alto	Alto	Nível de Emergência 1	1º Campanha 2024 - Não Atestado	Inativa
9661	Água Limpá	Granha Ligas Ltda	MG	0 - Etapa única	Baixo	Médio	Nível de Alerta	1º Campanha 2024 - Não Atestado	Em descaracterização
8569	BARRAGEM DE REJEITOS	CIMENTO TUPI S.A. EM RECUPERACAO JUDICIAL	RJ	0 - Etapa única	Baixo	Médio	Nível de Alerta	1º Campanha 2024 - Não Atestado	Em descaracterização
10117	Barragem de Rejeitos - BAR	INDUSTRIAS NUCLEARES DO BRASIL S.A - INB	MG	0 - Etapa única	Alto	Alto	Nível de Emergência 1	1º Campanha 2024 - Não Atestado	Inativa
9533	ED Monjolo	VALE S.A.	MG	10 - Alçamento a montante	Baixo	Alto	Nível de Alerta	1º Campanha 2024 - Não Atestado	Em descaracterização
7471	Mario Cruz	DEV MINERACAO S.A. - EM RECUPERACAO JUDICIAL	AP	5 - Alçamento por linha de centro	Médio	Médio	Nível de Alerta	1º Campanha 2024 - Não Atestado	Inativa
8686	B5	VERMELHO MINERACAO INDUSTRIA E COMERCIO LTDA	MG	0 - Etapa única	Médio	Baixo	Nível de Alerta	1º Campanha 2024 - Não Enviado	Em descaracterização
8860	Bacia de Acumulação 01	CARBONIFERA SIDEROPOLIS LTDA	SC	0 - Etapa única	Baixo	Alto	Nível de Alerta	1º Campanha 2024 - Não Enviado	Em descaracterização
9363	BACIA DE DECANTAÇÃO - PLANTA I	Geocal Mineração Ltda	SP	0 - Etapa única	Baixo	Baixo	Nível de Alerta	1º Campanha 2024 - Não Enviado	Em descaracterização
8820	Barragem 01	SAMACA FERROS LTDA	BA	10 - Alçamento a montante	Alto	Médio	Nível de Emergência 1	1º Campanha 2024 - Não Enviado	Em descaracterização
8821	Barragem 02	SAMACA FERROS LTDA	BA	0 - Etapa única	Alto	Médio	Nível de Emergência 1	1º Campanha 2024 - Não Enviado	Inativa
5863	Barragem B1A	EMICON MINERACAO E TERRAPLENAGEM LIMITADA	MG	5 - Alçamento por linha de centro	Médio	Alto	Nível de Alerta	1º Campanha 2024 - Não Enviado	Inativa
9814	Barragem B5	M. M. GOLD MINERACAO LTDA	PA	0 - Etapa única	Alto	Médio	Nível de Emergência 1	1º Campanha 2024 - Não Enviado	Ativa
9919	Barragem Bacia de Decantação 03	MINERACAO FL JOTAS LTDA	MG	0 - Etapa única	Alto	Baixo	Nível de Emergência 1	1º Campanha 2024 - Não Enviado	Ativa
9439	Barragem CBC	Companhia Brasileira do Cobre	RS	0 - Etapa única	Médio	Médio	Nível de Alerta	1º Campanha 2024 - Não Enviado	Inativa
9667	Barragem de Mineração-CPM	NORMA ARGES OLIVA	MT	0 - Etapa única	Alto	Alto	Nível de Emergência 1	1º Campanha 2024 - Não Enviado	Inativa
9027	BARRAGEM DE REJEITOS PGDM	PILAR DE GOIAS DESENVOLVIMENTO MINERAL LTDA	GO	2 - Alçamento a jusante	Baixo	Alto	Nível de Alerta	1º Campanha 2024 - Não Enviado	Ativa
9376	Barragem do Serginho	SERGIO DA SILVA	MT	2 - Alçamento a jusante	Alto	Alto	Nível de Emergência 1	1º Campanha 2024 - Não Enviado	Ativa
2437	Barragem II Mina Engenho	Massa Falida de Mundo Mineração Ltda.	MG	0 - Etapa única	Alto	Alto	Nível de Emergência 1	1º Campanha 2024 - Não Enviado	Inativa
9352	Barragem Mãe D'Água	GREEN METALS NOVA ERA SOLUCOES AMBIENTAIS S.A	MG	0 - Etapa única	Médio	Alto	Nível de Alerta	1º Campanha 2024 - Não Enviado	Inativa
2436	Barragem Mina Engenho	Massa Falida de Mundo Mineração Ltda.	MG	0 - Etapa única	Alto	Alto	Nível de Emergência 1	1º Campanha 2024 - Não Enviado	Inativa
9800	Barragem Quéias	EMICON MINERACAO E TERRAPLENAGEM LIMITADA	MG	5 - Alçamento por linha de centro	Alto	Alto	Nível de Emergência 1	1º Campanha 2024 - Não Enviado	Inativa
9000	BARRAGEM REJEITOS	Extrativa Metalurgia S A	MG	10 - Alçamento a montante	Alto	Alto	Nível de Emergência 1	1º Campanha 2024 - Não Enviado	Em descaracterização
9251	Cabeceiras	MINERACAO APOENA S.A.	MT	0 - Etapa única	Baixo	Médio	Nível de Alerta	1º Campanha 2024 - Não Enviado	Ativa
9250	Casarão	MINERACAO APOENA S.A.	MT	0 - Etapa única	Baixo	Médio	Nível de Alerta	1º Campanha 2024 - Não Enviado	Ativa
8960	Dique 01	MINERACAO COMISA LTDA	MG	0 - Etapa única	Alto	Médio	Nível de Emergência 1	1º Campanha 2024 - Não Enviado	Em descaracterização
5865	Dique B3	EMICON MINERACAO E TERRAPLENAGEM LIMITADA	MG	2 - Alçamento a jusante	Médio	Alto	Nível de Alerta	1º Campanha 2024 - Não Enviado	Inativa
5866	Dique B4	EMICON MINERACAO E TERRAPLENAGEM LIMITADA	MG	2 - Alçamento a jusante	Médio	Alto	Nível de Alerta	1º Campanha 2024 - Não Enviado	Inativa
9561	Fortuna	MARCOS JOSE MARTINS FERNANDES	MT	5 - Alçamento por linha de centro	Alto	Alto	Nível de Emergência 1	1º Campanha 2024 - Não Enviado	Ativa
8823	ITAPEVA	SAMACA FERROS LTDA	SP	0 - Etapa única	Médio	Baixo	Nível de Alerta	1º Campanha 2024 - Não Enviado	Inativa
9733	Neta	Diego Sérgio de oliveira Almeida	MT	5 - Alçamento por linha de centro	Alto	Médio	Nível de Emergência 1	1º Campanha 2024 - Não Enviado	Ativa
9034	OURO BRANCO OESTE	MINERAÇÃO OURO BRANCO SALTO DE PIRAPORA LTDA ME	SP	0 - Etapa única	Médio	Alto	Nível de Alerta	1º Campanha 2024 - Não Enviado	Inativa
9154	P1-1	COMPANHIA RIOGRANDENSE DE MINERACAO CRM	RS	0 - Etapa única	Alto	Médio	Nível de Emergência 1	1º Campanha 2024 - Não Enviado	Em descaracterização
8744	VILA NOVA	UNAMGEN MINERACAO E METALURGIA SA	AP	0 - Etapa única	Baixo	Baixo	Nível de Alerta	1º Campanha 2024 - Não Enviado	Ativa



**ANM**

Agência  
Nacional de  
Mineração

MINISTÉRIO DE  
MINAS E ENERGIA

GOVERNO FEDERAL