

REPORT MENSAL

BARRAGENS DE MINERAÇÃO

Agosto

2024

© 2024, Agência Nacional de Mineração (ANM)

Setor Bancário Norte, Quadra 2, Bloco N, Edifício CNC III.

CEP: 70.040-020 – Brasília, DF

Telefone: (61) 3312-6611

www.anm.gov.br

O presente relatório foi elaborado no âmbito da Superintendência de Segurança de Barragens de Mineração pela Divisão de Monitoramento Remoto de Barragens de Mineração e com auxílio das Coordenações de Planejamento e Gestão de Segurança de Barragens de Mineração e a participação dos seguintes integrantes:

Álvaro André von Glehn dos Santos

Ana Cecília Barbosa dos Santos

Claudinei Oliveira Cruz

David de Barros Galo

Eliezer Senna Gonçalves Jr.

Fábio Henrique Dias Leite

Gabriel Bancillon do Nascimento Vieira

Gisele Duque Bernardes de Sousa

Glória Lorena Sousa Sena

Juliano Barbosa dos Santos

Lara Cordeiro Pitangui

Luiz Paniago Neves

Micheline Bechtold

Patrícia d'Almeida de Toledo Piza

Tiago Xavier

Yara Barbosa Franco

Yuri Davinci Nobre

Todos os direitos reservados.

É permitida a reprodução de dados e de informações contidos nesta publicação, desde que citada a fonte.

Este relatório tem como objetivo dar um breve panorama da situação das barragens de mineração cadastradas no Sistema Integrado de Gestão de Segurança de Barragens de Mineração – SIGBM com relação à quantidade de barragens cadastradas, à classificação de categoria de risco, à quantidade de barragens em situação de emergência e às vistorias de barragens realizadas pelas equipes de segurança de barragens da ANM, assim como realizar um acompanhamento das alterações e evolução destas informações ao longo dos meses.

As informações de Cadastro de Barragens, Categoria de Risco e Nível de Emergência são atualizadas em tempo real para toda sociedade e estão disponíveis no SIGBM Público. Para ter acesso a essas informações, clique no link: <https://app.anm.gov.br/SIGBM/Publico>

Os dados analisados neste boletim referem-se às atualizações ocorridas no intervalo entre **02/08/2024** e **01/09/2024**.

1 Situação de Barragens cadastradas no SIGBM.

No dia 01/09/2024, havia **934** barragens de mineração cadastradas no SIGBM, das quais **467** estavam enquadradas na Política Nacional de Segurança de Barragens – PNSB, de acordo com o gráfico da Figura 1.



Figura 1: Distribuição das barragens cadastradas no SIGBM em 01/09/2024.

No mês de agosto de 2024, **1** barragem foi cadastrada no sistema e **4** barragens foram descadastradas. Essas informações estão relacionadas nas Tabela 1 e Tabela 2.

Tabela 1: Barragens cadastradas do SIGBM no mês de agosto.

| NOVAS BARRAGENS CADASTRADAS | | | | | | | | |
|-----------------------------|------------------|--------------------------|----|-------------|----------------|-------------------|-------|-------|
| | Nome da barragem | Empreendedor | UF | Município | Nível Atual | Inserida na PNSB? | DPA | CRI |
| 1 | Mosquitos 2 | GF GOLD MINERACAO EIRELI | GO | NIQUELÂNDIA | Sem emergência | Não | Baixo | Médio |

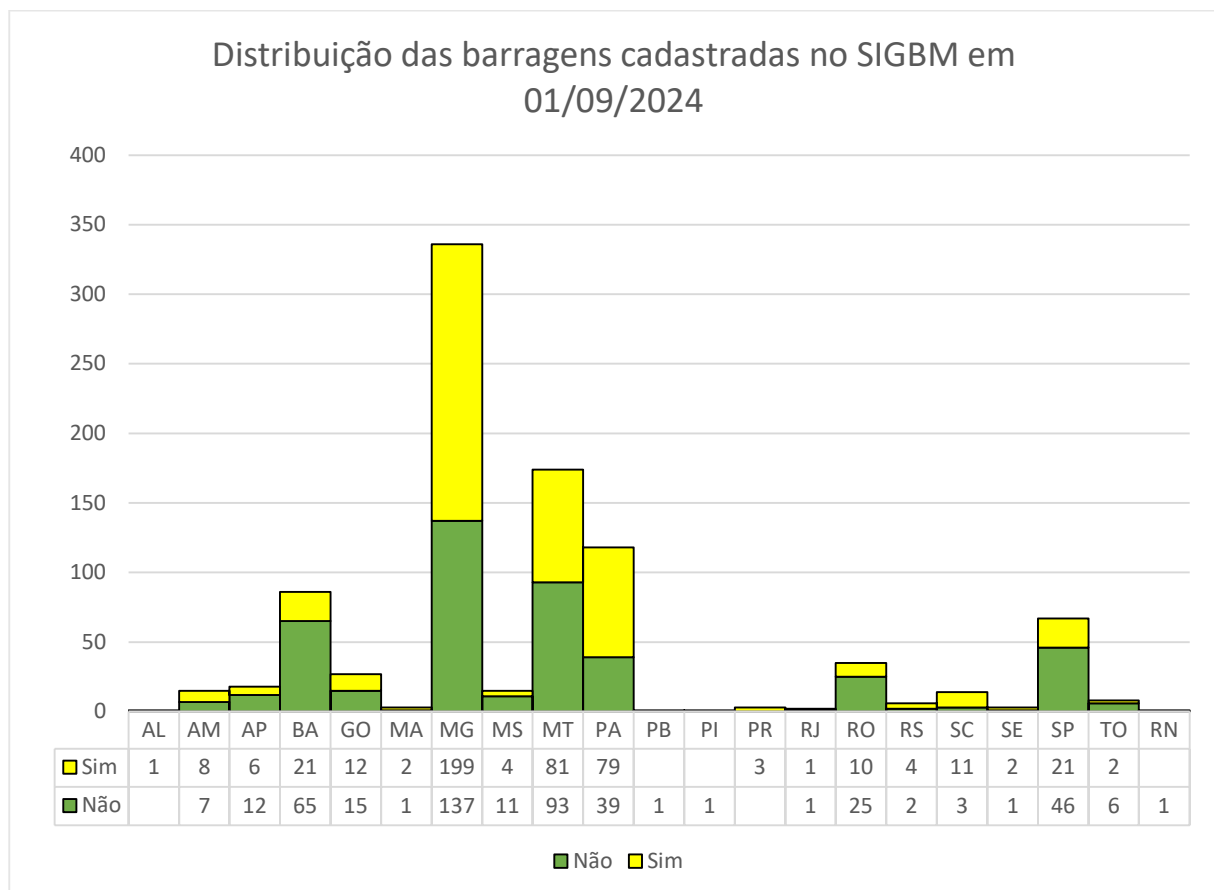
Tabela 2: Barragens descadastradas do SIGBM no mês de agosto.

| BARRAGENS DESCADASTRADAS | | | | | | | | |
|--------------------------|----------------------------------|----------------------------|----|-----------------------------|----------------|-------------------|-------|-------|
| | Nome da barragem | Empreendedor | UF | Município | Nível Atual | Inserida na PNSB? | DPA | CRI |
| 1 | Conjunto de Leiras de Decantação | Mineradora Areia Nova Ltda | SP | Bofete | Sem emergência | Não | Baixo | Médio |
| 2 | Dique 01 | Mineração Comisa Ltda | MG | Brumadinho | Alerta | Não | Baixo | Alta |
| 3 | Girassol-01 | Quartzitti Mineradora Ltda | GO | Corumbá de Goiás | Sem emergência | Não | Baixo | Baixo |
| 4 | TB03 | Marcelo Massaru Takahashi | MT | Nossa Senhora do Livramento | Sem emergência | Não | N/A | N/A |

2 Categoria de Risco

Atualmente, as barragens inseridas na PNSB estão classificadas em relação à Categoria de Risco - CRI de acordo com a Tabela 3 e distribuídas nacionalmente de acordo com o gráfico da Figura 2.

Tabela 3: Distribuição de barragens cadastradas de acordo com sua classificação de CRI.

| Categoria de Risco | | | |
|--------------------|-------|------|-------|
| Baixo | Médio | Alto | Total |
| 310 | 101 | 56 | 467 |



Figura 2: Distribuição das barragens inseridas na PNSB por estado, segundo a classificação de CRI.

No mês de agosto de 2024, **13** barragens tiveram sua Categoria de Risco (CRI) alterada. Assim, na Tabela 4, estão listadas as barragens que sofreram alterações na classificação do CRI em relação ao mês de anterior.

Tabela 4: Alterações de classificação de CRI ocorridas no mês de agosto.

| BARRAGENS COM CRI ALTERADO | | | | | | |
|-----------------------------------|-------------------------|--|-----------|-----------------------|---------------------|------------------|
| | Nome da barragem | Empreendedor | UF | Município | CRI Anterior | CRI Atual |
| 1 | 111 (Índio) | MINERACAO TABOCA S A | AM | PRESIDENTE FIGUEIREDO | Médio | Baixo |
| 2 | 5 (Mutuca) | VALE S.A. | MG | NOVA LIMA | Alto | Médio |
| 3 | B5 | VERMELHO MINERACAO INDUSTRIA E COMERCIO LTDA | MG | OURO PRETO | Médio | Baixo |
| 4 | Bacia 1 A | IMERYS RIO CAPIM CAULIM LTDA | PA | BARCARENA | Baixo | Médio |
| 5 | Bacia 1 B | IMERYS RIO CAPIM CAULIM LTDA | PA | BARCARENA | Baixo | Médio |
| 6 | Bacia 2 | IMERYS RIO CAPIM CAULIM LTDA | PA | BARCARENA | Baixo | Médio |

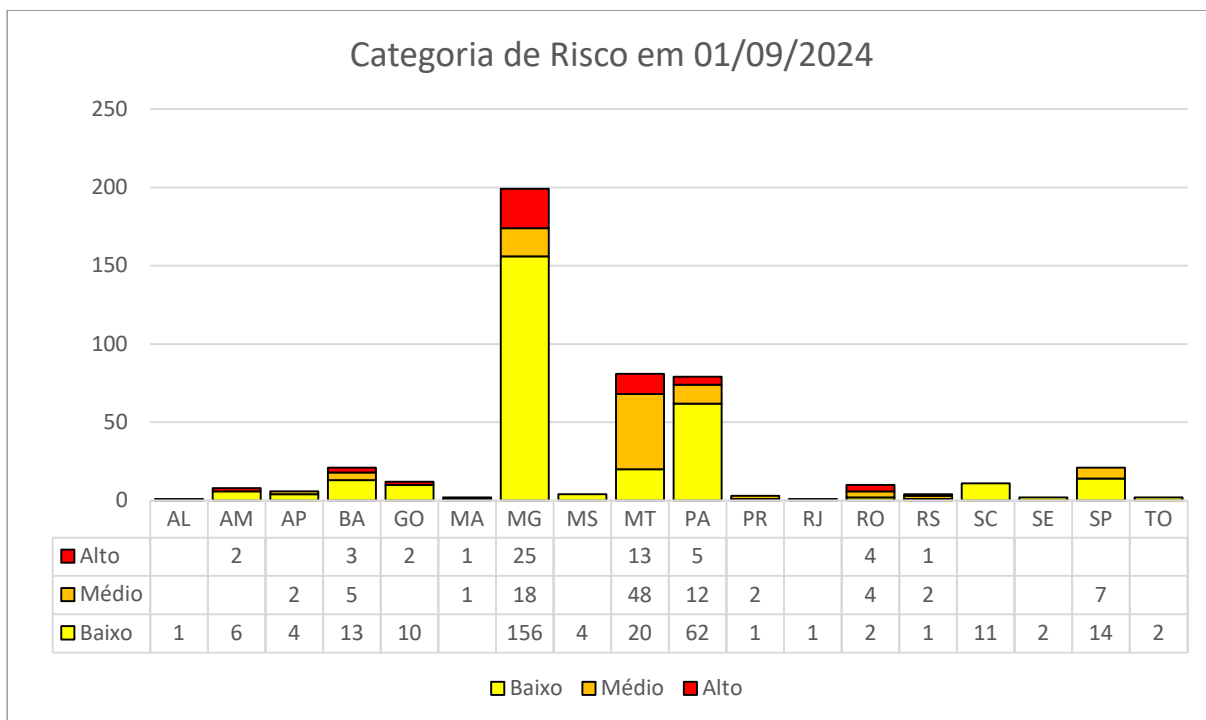
| BARRAGENS COM CRI ALTERADO | | | | | | |
|----------------------------|----------------------------|--|----|-----------------|--------------|-----------|
| | Nome da barragem | Empreendedor | UF | Município | CRI Anterior | CRI Atual |
| 7 | Barragem 01 | EDMAR GUERMAND DE QUEIROZ | MT | POCONÉ | Alto | Médio |
| 8 | Barragem 02 | EDMAR GUERMAND DE QUEIROZ | MT | POCONÉ | Alto | Médio |
| 9 | BARRAGEM B2 | MINERIOS NACIONAL S.A. | MG | RIO ACIMA | Baixo | Médio |
| 10 | BARRAGEM B2 AUXILIAR | MINERIOS NACIONAL S.A. | MG | RIO ACIMA | Médio | Baixo |
| 11 | Barragem de Rejeitos - BAR | INDUSTRIAS NUCLEARES DO BRASIL S.A - INB | MG | CALDAS | Alto | Baixo |
| 12 | Dique de Pedra | VALE S.A. | MG | OURO PRETO | Alto | Médio |
| 13 | ITAPEVA | SAMACA FERROS LTDA | SP | RIBEIRÃO BRANCO | Alto | Médio |

O gráfico abaixo (Figura 3) mostra a evolução do número de barragens em cada categoria de risco ao longo dos últimos 12 meses.



Figura 3: Evolução da classificação de CRI ao longo dos últimos 12 meses.

3 Barragens em Nível de Alerta e Emergência.

Atualmente existem **94** barragens em situação de alerta ou emergência declarada, distribuídas de acordo com o gráfico da Figura 4. Na Tabela 5 apresentamos a distribuição das barragens em situação de alerta ou emergência por estado em comparação com o mês anterior.

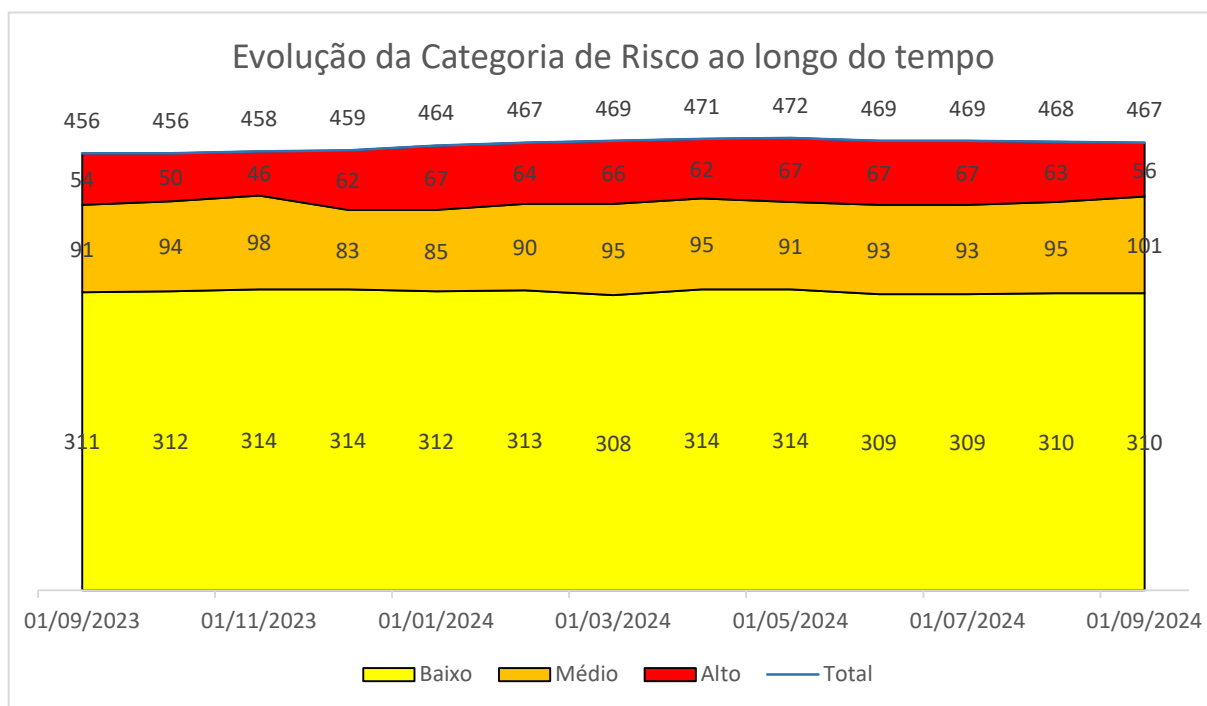

Figura 4: Distribuição das barragens em nível de alerta ou emergência por estado em 01/09/2024.

Tabela 5: Número de barragens em nível de emergência separadas por estado.

| Anterior 02/08/2024 | | | | | | Atual 01/09/2024 | | | | | |
|---------------------|-----------------|---------------------|---------|---------|-------|------------------|-----------------|---------------------|---------|---------|-------|
| UF | Nível de Alerta | Nível de emergência | | | Total | UF | Nível de Alerta | Nível de emergência | | | Total |
| | | Nível 1 | Nível 2 | Nível 3 | | | | Nível 1 | Nível 2 | Nível 3 | |
| AM | 0 | 2 | 0 | 0 | 2 | AM | | 2 | | | 2 |
| AP | 2 | 0 | 0 | 0 | 2 | AP | 2 | | | | 2 |
| BA | 0 | 3 | 0 | 0 | 3 | BA | | 3 | | | 3 |
| GO | 2 | 2 | 0 | 0 | 4 | GO | 2 | 2 | | | 4 |
| MA | 0 | 0 | 1 | 0 | 1 | MA | | | 1 | | 1 |
| MG | 19 | 22 | 4 | 3 | 48 | MG | 23 | 18 | 5 | 2 | 48 |
| MT | 1 | 15 | 0 | 0 | 16 | MT | 2 | 13 | | | 15 |
| PA | 0 | 5 | 0 | 0 | 5 | PA | | 5 | | | 5 |
| RJ | 1 | 0 | 0 | 0 | 1 | RJ | 1 | | | | 1 |
| RO | 0 | 4 | 0 | 0 | 4 | RO | | 4 | | | 4 |

| | | | | | |
|--------------------|-----------|-----------|----------|----------|-----------|
| RS | 1 | 1 | 0 | 0 | 2 |
| SC | 1 | 0 | 0 | 0 | 1 |
| SP | 5 | 1 | 0 | 0 | 6 |
| Total Geral | 32 | 55 | 5 | 3 | 95 |

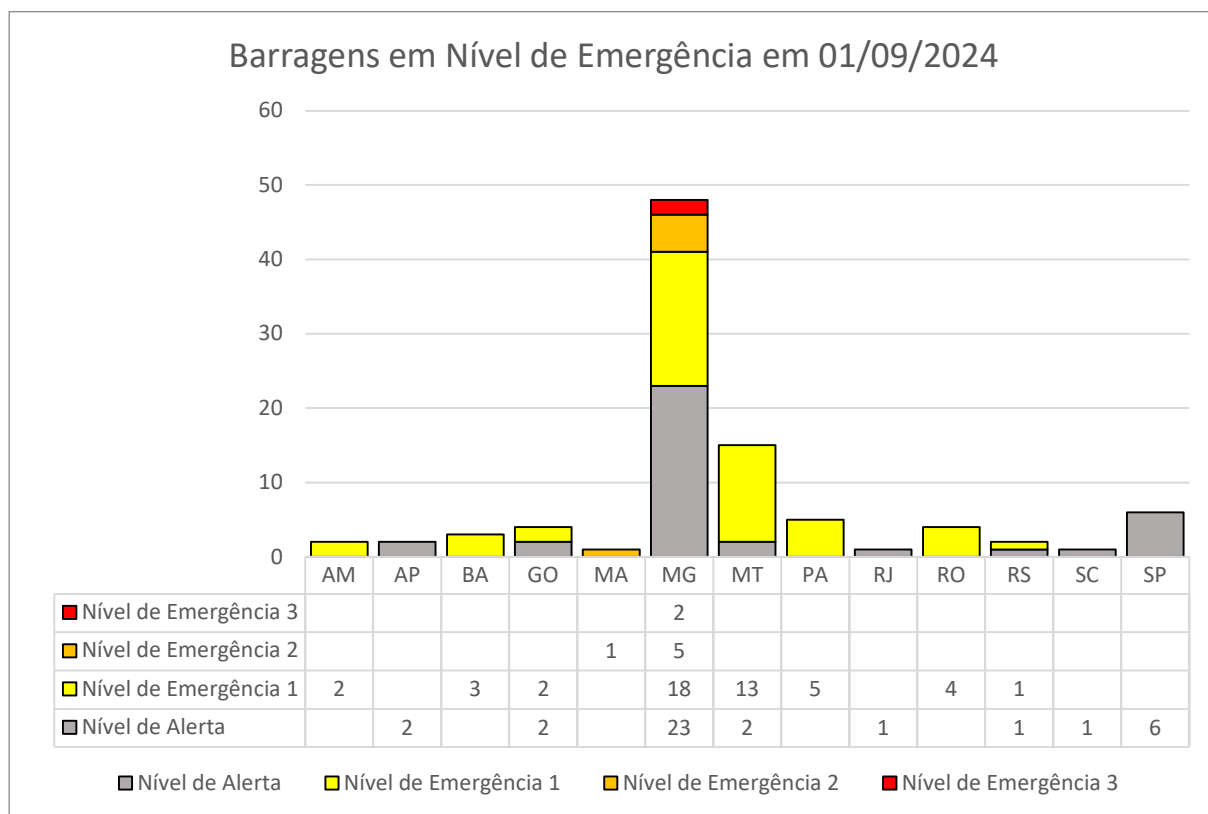
| | | | | | |
|--------------------|-----------|-----------|----------|----------|-----------|
| RS | 1 | 1 | | | 2 |
| SC | 1 | | | | 1 |
| SP | 6 | | | | 6 |
| Total Geral | 38 | 48 | 6 | 2 | 94 |

No mês de agosto, **9** barragens tiveram a situação de alerta ou emergência alteradas, conforme listadas na Tabela 6.

Tabela 6: Lista de barragens com situação de alerta ou emergência encerrada e barragens com emergência alterada.

| BARRAGENS COM NÍVEL DE EMERGÊNCIA ALTERADO | | | | | | |
|--|----------------------------|--|----|-----------------|-----------------------|-----------------------|
| | Nome da barragem | Empreendedor | UF | Município | Nível anterior | Nível Atual |
| 1 | 5 (Mutuca) | VALE S.A. | MG | NOVA LIMA | Nível de Emergência 1 | Nível de Alerta |
| 2 | B7 | VALE S.A. | MG | NOVA LIMA | Sem emergência | Nível de Alerta |
| 3 | Barragem 01 | EDMAR GUERMAND DE QUEIROZ | MT | POCONÉ | Nível de Emergência 1 | Nível de Alerta |
| 4 | Barragem 02 | EDMAR GUERMAND DE QUEIROZ | MT | POCONÉ | Nível de Emergência 1 | Sem emergência |
| 5 | Barragem de Rejeitos - BAR | INDUSTRIAS NUCLEARES DO BRASIL S.A - INB | MG | CALDAS | Nível de Emergência 1 | Nível de Alerta |
| 6 | Dique de Pedra | VALE S.A. | MG | OURO PRETO | Nível de Emergência 1 | Sem emergência |
| 7 | Forquilha V | VALE S.A. | MG | OURO PRETO | Sem emergência | Nível de Alerta |
| 8 | ITAPEVA | SAMACA FERROS LTDA | SP | RIBEIRÃO BRANCO | Nível de Emergência 1 | Nível de Alerta |
| 9 | Sul Superior | VALE S.A. | MG | BARÃO DE COCAIS | Nível de Emergência 3 | Nível de Emergência 2 |

A Figura 5 mostra a evolução do número de barragens em nível de emergência ao longo dos últimos 24 meses.



Figura 5: Quantitativo do número de barragens em nível de alerta ou emergência ao longo dos anos.

Estão descritas na Tabela 7 a lista de barragens que estão em situação de alerta ou emergência.

Tabela 7: Lista de barragens que atualmente se encontram em nível de alerta ou situação de emergência.

| Nome da Barragem | Empreendedor | UF | Município | Nível de Emergência |
|------------------|--|----|-----------------------|-----------------------|
| 0-1 | MINERACAO TABOCA S A | AM | PRESIDENTE FIGUEIREDO | Nível de Emergência 1 |
| 5 (Mutuca) | VALE S.A. | MG | NOVA LIMA | Nível de Alerta |
| 6 | VALE S.A. | MG | NOVA LIMA | Nível de Emergência 1 |
| 7a | VALE S.A. | MG | NOVA LIMA | Nível de Emergência 1 |
| 81-1 | MINERACAO TABOCA S A | AM | PRESIDENTE FIGUEIREDO | Nível de Emergência 1 |
| Água Fria | Topazio Imperial Mineração Comercio e Industria Ltda | MG | OURO PRETO | Nível de Emergência 1 |
| Água Limpa | Granha Ligas Ltda | MG | SÃO TIAGO | Nível de Alerta |
| Área IX | VALE S.A. | MG | OURO PRETO | Nível de Alerta |
| B | VALE S.A. | MG | NOVA LIMA | Nível de Emergência 1 |
| B4 | ITAMINAS COMERCIO DE MINERIOS SA | MG | SARZEDO | Nível de Alerta |
| B5 | VERMELHO MINERACAO | MG | OURO PRETO | Nível de Alerta |

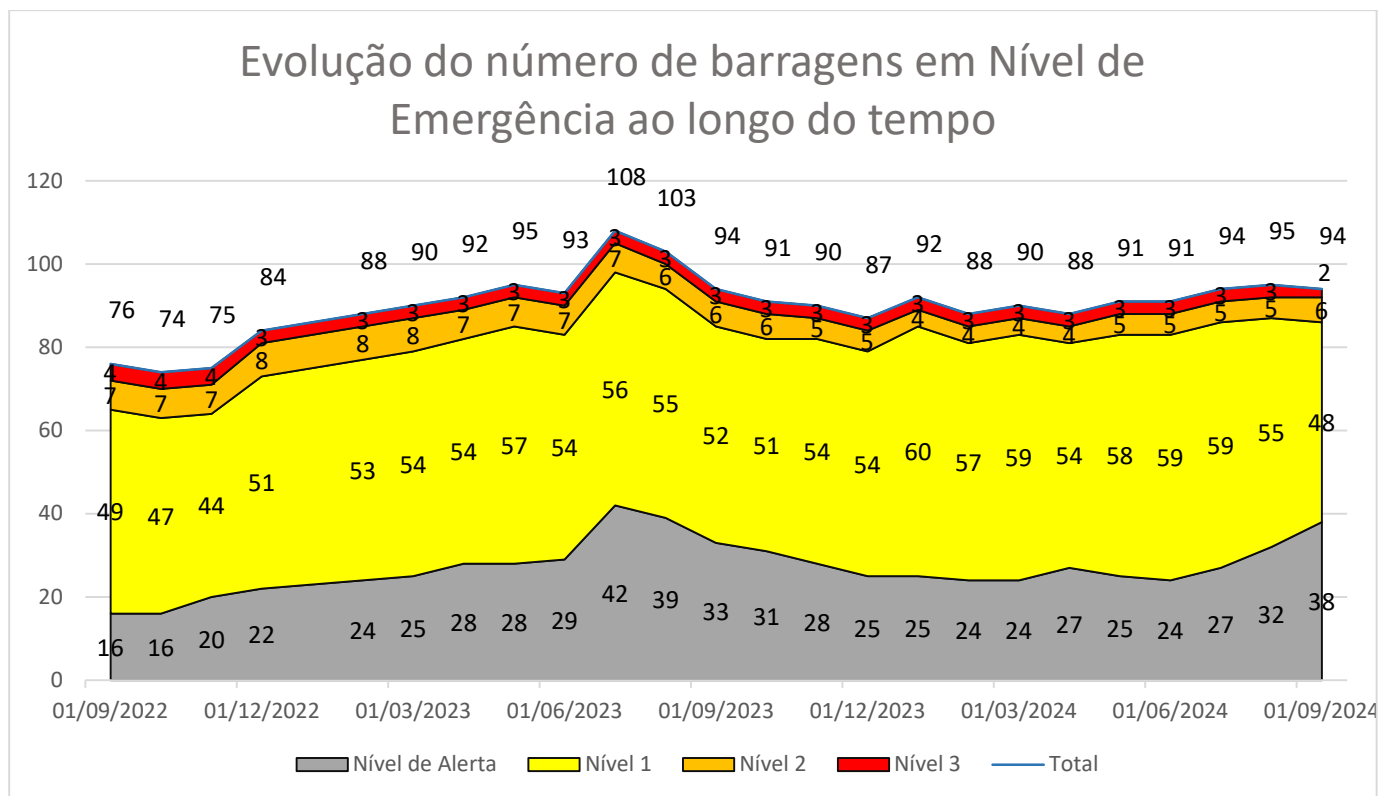
| Nome da Barragem | Empreendedor | UF | Município | Nível de Emergência |
|---------------------------------|---|-----------|-----------------------------|----------------------------|
| | INDUSTRIA E COMERCIO LTDA | | | |
| B7 | VALE S.A. | MG | NOVA LIMA | Nível de Alerta |
| Bacia de Acumulação 01 | CARBONIFERA SIDEROPOLIS LTDA | SC | URUSSANGA | Nível de Alerta |
| BACIA DE DECANTAÇÃO - PLANTA I | Geocal Mineração Ltda | SP | SANTANA DE PARNAÍBA | Nível de Alerta |
| BACIA DE REJEITOS SÃO BENTO | ROSEMEIRE BENEDETTI ALVES | MT | POCONÉ | Nível de Emergência 1 |
| Bacia do Castanheira | BURITIRAMA MINERACAO S.A. FALIDO | PA | MARABÁ | Nível de Emergência 1 |
| Barnabé 1 | VALE S.A. | MG | CONGONHAS | Nível de Alerta |
| Barragem 01 | SAMACA FERROS LTDA | BA | MAIQUINIQUE | Nível de Emergência 1 |
| Barragem 01 | EDMAR GUERMAND DE QUEIROZ | MT | POCONÉ | Nível de Alerta |
| Barragem 02 | SAMACA FERROS LTDA | BA | MAIQUINIQUE | Nível de Emergência 1 |
| Barragem 02 | CSN CIMENTOS S.A. | MG | ARCOS | Nível de Alerta |
| Barragem 02 - Canindé | Minerita Minérios Itaúna Ltda. | MG | ITATIAIUÇU | Nível de Alerta |
| Barragem 03 | CSN CIMENTOS S.A. | MG | ARCOS | Nível de Alerta |
| Barragem B | MOSAIC FERTILIZANTES P&K LTDA. | MG | PATOS DE MINAS | Nível de Emergência 1 |
| Barragem B1 | M. M. GOLD MINERACAO LTDA | PA | ITAITUBA | Nível de Emergência 1 |
| Barragem B1A | EMICON MINERACAO E TERRAPLENAGEM LIMITADA | MG | BRUMADINHO | Nível de Alerta |
| BARRAGEM B2 | MINERIOS NACIONAL S.A. | MG | RIO ACIMA | Nível de Alerta |
| BARRAGEM B2 AUXILIAR | MINERIOS NACIONAL S.A. | MG | RIO ACIMA | Nível de Alerta |
| Barragem B5 | M. M. GOLD MINERACAO LTDA | PA | ITAITUBA | Nível de Emergência 1 |
| Barragem Bacia de Decantação 03 | MINERACAO FL JOTAS LTDA | MG | ESMERALDAS | Nível de Emergência 1 |
| Barragem CBC | Companhia Brasileira do Cobre | RS | CAÇAPAVA DO SUL | Nível de Alerta |
| BARRAGEM D4 | INDUSTRIAS NUCLEARES DO BRASIL S.A - INB | MG | CALDAS | Nível de Emergência 1 |
| Barragem de Mineração-CPM | NORMA ARGES OLIVA | MT | POCONÉ | Nível de Emergência 1 |
| Barragem de Rejeito 01 | A R WEBER | MT | NOSSA SENHORA DO LIVRAMENTO | Nível de Emergência 1 |
| Barragem de Rejeitos | ARCELORMITTAL BRASIL S.A. | MG | ITATIAIUÇU | Nível de Emergência 3 |
| BARRAGEM DE REJEITOS | CIMENTO TUPI S.A. EM RECUPERACAO JUDICIAL | RJ | QUATIS | Nível de Alerta |
| Barragem de Rejeitos - BAR | INDUSTRIAS NUCLEARES DO BRASIL S.A - INB | MG | CALDAS | Nível de Alerta |
| BARRAGEM DE REJEITOS PGDM | PILAR DE GOIAS DESENVOLVIMENTO MINERAL LTDA | GO | PILAR DE GOIÁS | Nível de Alerta |

| Nome da Barragem | Empreendedor | UF | Município | Nível de Emergência |
|--------------------------|---|-----------|--------------------------------|----------------------------|
| Barragem do Bandeira | BURITIRAMA MINERACAO S.A. FALIDO | PA | MARABÁ | Nível de Emergência 1 |
| Barragem do Serginho | SERGIO DA SILVA | MT | NOSSA SENHORA DO LIVRAMENTO | Nível de Emergência 1 |
| BARRAGEM DO VIGIA | CSN MINERACAO S.A. | MG | OURO PRETO | Nível de Alerta |
| Barragem II Mina Engenho | Massa Falida de Mundo Mineração Ltda. | MG | RIO ACIMA | Nível de Emergência 1 |
| Barragem Mãe D'Água | GREEN METALS NOVA ERA SOLUCOES AMBIENTAIS S.A | MG | NOVA ERA | Nível de Alerta |
| Barragem Mina Engenho | Massa Falida de Mundo Mineração Ltda. | MG | RIO ACIMA | Nível de Emergência 1 |
| Barragem MSG | MINERACAO SERRA GRANDE S A | GO | CRIXÁS | Nível de Alerta |
| Barragem Quéias | EMICON MINERACAO E TERRAPLENAGEM LIMITADA | MG | BRUMADINHO | Nível de Emergência 1 |
| BARRAGEM REJEITOS | Extrativa Metalurgia S A | MG | FORTALEZA DE MINAS | Nível de Emergência 1 |
| Barragem do Vené | MINERACAO AURIZONA S/A | MA | GODOFREDO VIANA | Nível de Emergência 2 |
| Belíssima | COOPERATIVA DOS GARIMPEIROS DE SANTA CRUZ - COOPERSANTA | RO | ARIQUEMES | Nível de Emergência 1 |
| Berion 2 | COOPERATIVA DE MINERACAO DOS GARIMPEIROS DE PONTES E LACERDA - COMPEL | MT | PONTES E LACERDA | Nível de Emergência 1 |
| Bom Retiro 2 | MINERACAO BOM RETIRO LTDA | SP | LEME | Nível de Alerta |
| BR BRASÃO | JOSE MARIA OTAVIO MARTINS DUARTE | MT | NOSSA SENHORA DO LIVRAMENTO | Nível de Emergência 1 |
| BR02 | MINERACAO ABDALA LTDA | MT | NOSSA SENHORA DO LIVRAMENTO | Nível de Emergência 1 |
| CAFUNDÓ | CENTRO OESTE GOLD MINE LTDA | GO | NIQUELÂNDIA | Nível de Emergência 1 |
| Campo Grande | VALE S.A. | MG | MARIANA | Nível de Emergência 1 |
| Davi | Davi Alves Bicalho | MT | POCONÉ | Nível de Emergência 1 |
| Dicção Leste | VALE S.A. | MG | MARIANA | Nível de Emergência 1 |
| DIQUE 2 | SAMACA FERROS LTDA | BA | MAIQUINIQUE | Nível de Emergência 1 |
| Dique B3 | EMICON MINERACAO E TERRAPLENAGEM LIMITADA | MG | BRUMADINHO | Nível de Alerta |
| Dique B4 | EMICON MINERACAO E TERRAPLENAGEM LIMITADA | MG | BRUMADINHO | Nível de Alerta |
| Dique do Grotão | BURITIRAMA MINERACAO S.A. FALIDO | PA | MARABÁ | Nível de Emergência 1 |
| Doutor | VALE S.A. | MG | OURO PRETO | Nível de Emergência 1 |

| Nome da Barragem | Empreendedor | UF | Município | Nível de Emergência |
|-------------------------|---|-----------|-----------------------------|----------------------------|
| ED Monjolo | VALE S.A. | MG | SANTA BÁRBARA | Nível de Alerta |
| Forquilha I | VALE S.A. | MG | OURO PRETO | Nível de Emergência 2 |
| Forquilha II | VALE S.A. | MG | OURO PRETO | Nível de Emergência 2 |
| Forquilha III | VALE S.A. | MG | OURO PRETO | Nível de Emergência 3 |
| Forquilha IV | VALE S.A. | MG | OURO PRETO | Nível de Alerta |
| Forquilha V | VALE S.A. | MG | OURO PRETO | Nível de Alerta |
| Fortuna | MARCOS JOSE MARTINS FERNANDES | MT | PONTES E LACERDA | Nível de Emergência 1 |
| Grupo | VALE S.A. | MG | OURO PRETO | Nível de Emergência 2 |
| Guará 3 | MINERADORA PONTE ALTA LTDA | SP | GUARAREMA | Nível de Alerta |
| III | VALE S.A. | MG | NOVA LIMA | Nível de Alerta |
| ITAPEVA | SAMACA FERROS LTDA | SP | RIBEIRÃO BRANCO | Nível de Alerta |
| JABURU | Joaquim Aderaldo de Souza Neto | MT | NOSSA SENHORA DO LIVRAMENTO | Nível de Emergência 1 |
| Jacaré Inferior | COOPERATIVA DOS GARIMPEIROS DE SANTA CRUZ - COOPERSANTA | RO | ARIQUEMES | Nível de Emergência 1 |
| Jacaré Superior | COOPERATIVA DOS GARIMPEIROS DE SANTA CRUZ - COOPERSANTA | RO | ARIQUEMES | Nível de Emergência 1 |
| Maravilhas II | VALE S.A. | MG | ITABIRITO | Nível de Emergência 1 |
| Mario Cruz | DEV MINERACAO S.A. - EM RECUPERACAO JUDICIAL | AP | PEDRA BRANCA DO AMAPARI | Nível de Alerta |
| MBR II SUL | MINERACAO BOM RETIRO II EIRELI | SP | IBIÚNA | Nível de Alerta |
| Neta | Diego Sérgio de oliveira Almeida | MT | NOSSA SENHORA DO LIVRAMENTO | Nível de Emergência 1 |
| Norte/Laranjeiras | VALE S.A. | MG | BARÃO DE COCAIS | Nível de Emergência 1 |
| OURO BRANCO OESTE | MINERAÇÃO OURO BRANCO SALTO DE PIRAPORA LTDA ME | SP | SALTO DE PIRAPORA | Nível de Alerta |
| P1-1 | COMPANHIA RIOGRANDENSE DE MINERACAO CRM | RS | MINAS DO LEÃO | Nível de Emergência 1 |
| Planta | PROMETALICA MINERACAO LTDA | MT | RIO BRANCO | Nível de Alerta |
| Pontal | VALE S.A. | MG | ITABIRA | Nível de Emergência 1 |
| Rio Santa Cruz | COOPERMETAL - COOPERATIVA METALURGICA DE RONDONIA | RO | ARIQUEMES | Nível de Emergência 1 |
| Santa Maria | JOSE MARIA OTAVIO MARTINS DUARTE | MT | NOSSA SENHORA DO LIVRAMENTO | Nível de Emergência 1 |
| SANTA RITA | ADRIANO JOSE DE MOURA SOUSA | GO | NIQUELÂNDIA | Nível de Emergência 1 |
| Sul Inferior | VALE S.A. | MG | BARÃO DE COCAIS | Nível de Alerta |

| Nome da Barragem | Empreendedor | UF | Município | Nível de Emergência |
|------------------|-----------------------------------|----|-----------------------------|-----------------------|
| Sul Superior | VALE S.A. | MG | BARÃO DE COCAIS | Nível de Emergência 2 |
| T G de Souza | ESTANCIA SESMARIA BOM JARDIM LTDA | MT | NOSSA SENHORA DO LIVRAMENTO | Nível de Emergência 1 |
| Vargem Grande | VALE S.A. | MG | NOVA LIMA | Nível de Emergência 1 |
| VILA NOVA | UNAMGEN MINERACAO E METALURGIA SA | AP | MAZAGÃO | Nível de Alerta |
| Xingu | VALE S.A. | MG | MARIANA | Nível de Emergência 2 |

4 Vistorias Realizadas

No mês de agosto de 2024 foram computadas **18** vistorias realizadas, totalizando **154** vistorias realizadas no ano de 2024 segundo informações do SIGBM, e diretamente das COGRGBM, COPGBM-C, COPGBM-S e COPGBM-N. Até o momento houve **8** revistorias em **6** barragens.

O número de vistorias realizadas por estado segue plotado no gráfico da Figura 6 e de barragens vistoriadas realizadas por mês na Figura 7.

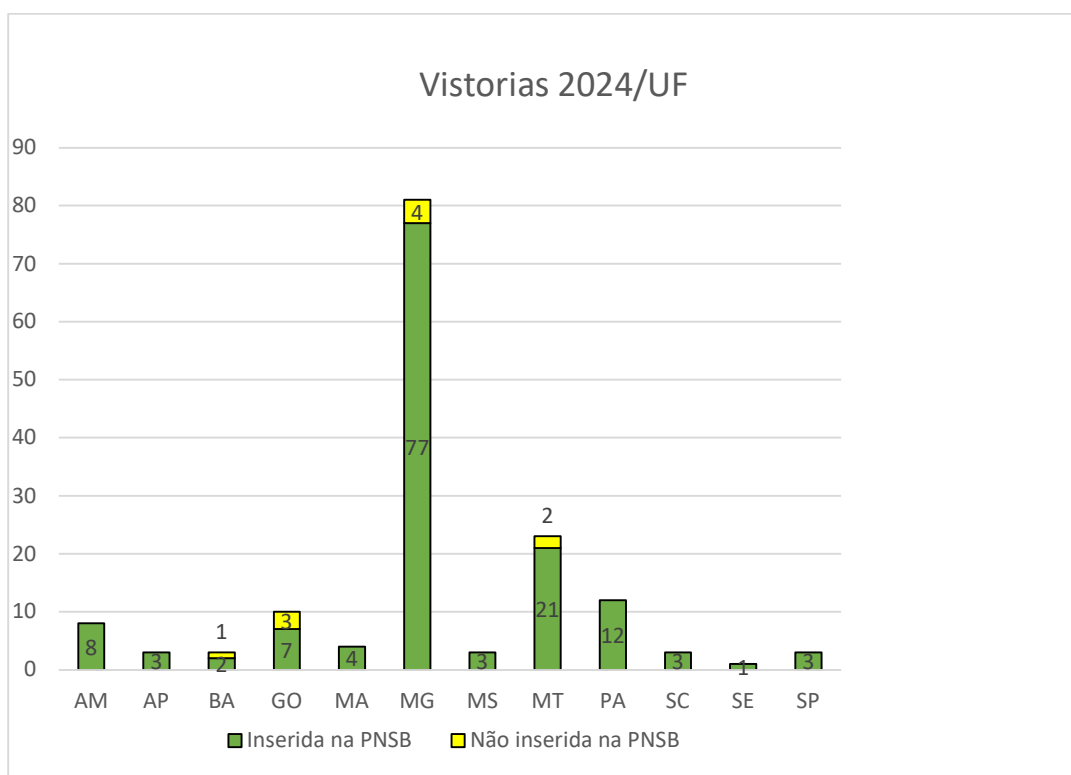

Figura 6: Quantidade de vistorias de barragem realizadas em 2024 classificadas por estado.

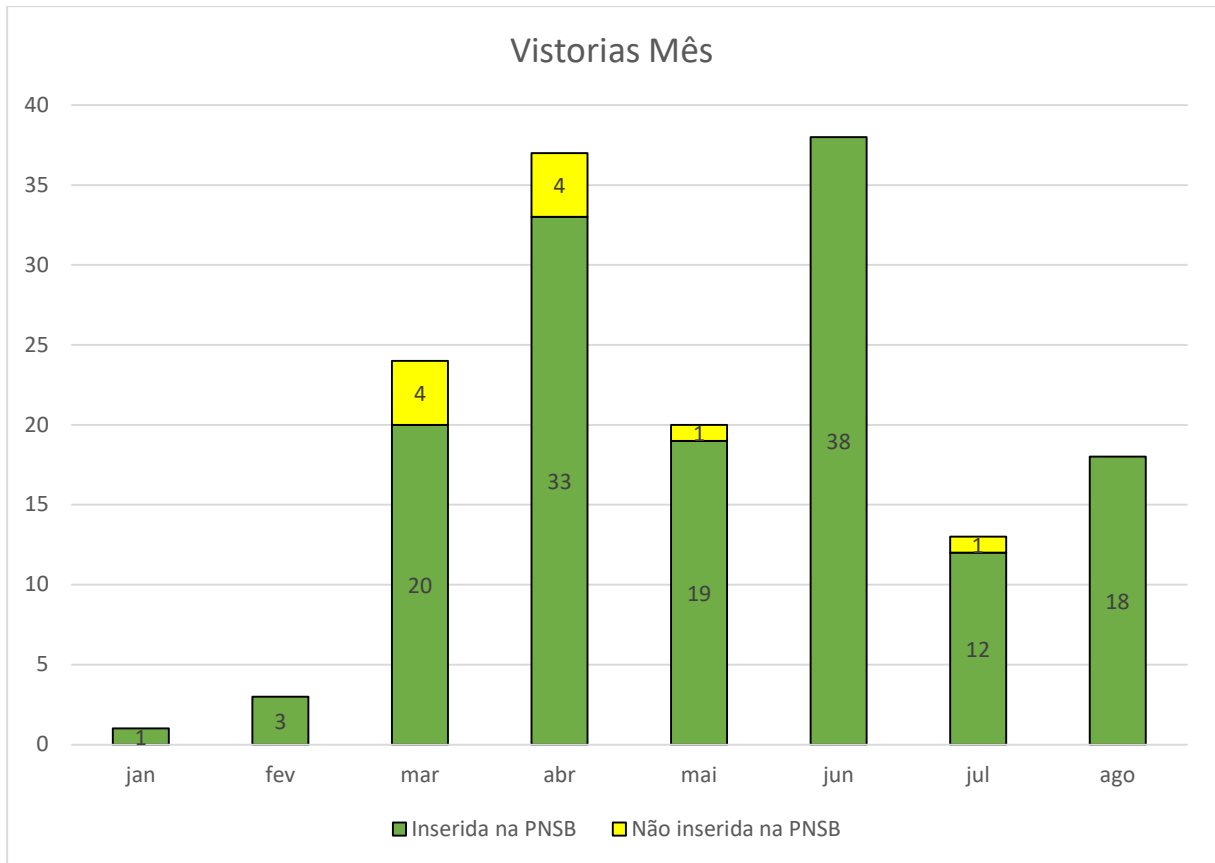

Figura 7: Quantidade de barragens vistoriadas em 2024 classificadas por mês.