

# I Semana de Qualidade da Informação do Transporte Aéreo

## Dados Estatísticos – Empresas Estrangeiras

Vítor Caixeta e Murilo Sakai – ANAC/SRE/GEAC

São Paulo-SP, 28 agosto de 2013

- Forma de remessa
  - Regulamentação Normativa
  - Procedimentos para a Remessa
  - Forma de Auditoria
- Principais dúvidas/problemas
- Contato para auxílio da ANAC

- Resolução ANAC nº 191, de 16 de junho de 2011.
  - Portaria ANAC nº 1.189 (Empresas Brasileiras de transporte aéreo público regular e não regular)
  - Portaria ANAC nº 1.190 (Empresas Estrangeiras de transporte aéreo público regular e não regular)
- [http://www.anac.gov.br/Area.aspx?ttCD\\_CHAVE=14](http://www.anac.gov.br/Area.aspx?ttCD_CHAVE=14)

# Forma de Remessa Regulamentação Normativa

- Resolução e Portarias

- **CENIPA lança revista com a Turma da Mônica**  
Ação teve parceria da ANAC
- **Junta Recursal**  
Em 22/08, às 9 horas, próxima Sessão de Julgamento.
- **Salas de provas de Brasília e do Rio de Janeiro**  
Atendimento presencial está suspenso

On the right side of the 'DESTAQUES' section, there are two more items:

- **Workshop para Regulamentação de RPAS**  
Inscrições até 23/8
- **Correção de nome em passagem não tem ônus**  
Mudança de titularidade do bilhete não é permitida
- **Semana de Qualidade da Informação do Transporte Aéreo**  
Inscrições abertas

At the bottom of the 'DESTAQUES' section, there is a button labeled '> TODAS AS NOTÍCIAS'. Below the 'DESTAQUES' section, there is a carousel with a grid of 12 numbered buttons (1-12) and navigation arrows.

- Portaria ANAC nº 1.190 (Empresas Estrangeiras de transporte aéreo público regular e não regular)
  - Empresas Estrangeiras de transporte aéreo público **regular e não regular**, exceto as de Táxi-Aéreo.
  - Fornecer os dados estatísticos de **todos os voos** operados no mês de referência do relatório, incluindo todas as operações regulares e não regulares, remuneradas e não remuneradas, domésticas e internacionais, de passageiro, carga e mala postal, com origem no Brasil ou no exterior

- Portaria ANAC nº 1.190 + Resolução 191
  - Prazo para remessa dos dados: 10º dia corrido de cada mês
- Um arquivo por mês !!! Enviado até o dia 10 do mês seguinte.
- Também é possível digitar os dados diretamente no SINTAC.

- SINTAC (<https://sistemas.anac.gov.br/saci/>)

**⚠ SACI - Sistema de Aviação Civil**

Prezado usuário,

Solicitamos que em caso de sugestão, dúvida ou dificuldades de acesso aos sistemas, entre em contato com nossa central de atendimento através do telefone **0800 725 4445**.

Atenciosamente,

Superintendência de Tecnologia de Informação - STI

## Forma de Remessa Procedimento de Remessa

- Cadastro no SINTAC
  - Entrar em contato com a GEAC (61 3314-4394 ou [geac@anac.gov.br](mailto:geac@anac.gov.br))
  - Enviar carta à ANAC com:
    - Nome, RG ou CPF ou PASSAPORTE, telefone e e-mail.
    - Assinada pelo representante legal da empresa.

- Layout do arquivo

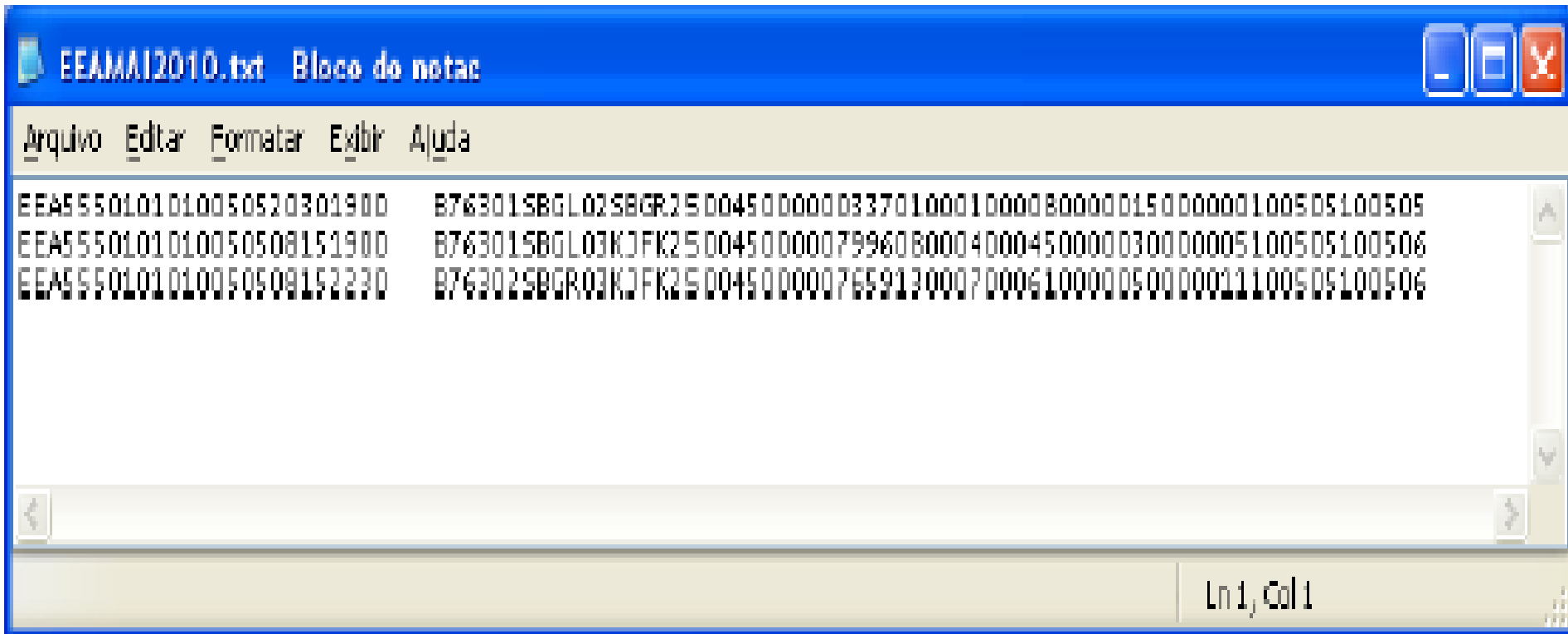

EEAMA12010.txt Bloco de notas

Arquivo Editar Formatar Exibir Ajuda

```
EEA5550101010050520301900 B76301SBGL02SBGR25004500000337010001000080000015000000100505100505  
EEA5550101010050508151900 B76301SBGL03KJFK250045000007996080004000450000030000005100505100506  
EEA5550101010050509152230 B76302SBGR03KJFK250045000007659130007000610000090000011100505100506
```

Ln 1, Col 1

# Forma de Remessa Regulamentação Normativa

- Digitar via SINTAC

:: Alterar dados de voo ::

Empresa: AAL Mês de Referência: 06/2013

Nº Voo:\* 0220  
Data prevista:\* 01/06/2013 DD/MM/AAAA  
Hotran: AAL-000515-002  
Itinerário do Voo:\* SBRF  / KMIA

GERAR/ATUALIZAR INFORMAÇÕES DAS ETAPAS

SBRF/KMIA

DI 0 - voo regular previsto em HOTRAN  
Equipamento: B752 Distância: 6180 Data Decolagem: 01/06/2013 Hora Decolagem: 09:58  
Assentos Oferecidos: 174 Payload: 14000 Data Pouso: 01/06/2013 Hora Pouso: 17:59

Seq. Esc.	Aeroporto Origem	Seq. Esc.	Aeroporto Destino	Passageiros Pagos	Passageiros Grátis	Carga Paga	Carga Grátis	Correio
1	SBRF	2	KMIA	124	4	1763	0	0

ALTERAR EXCLUIR VOLTAR

- SINTAC

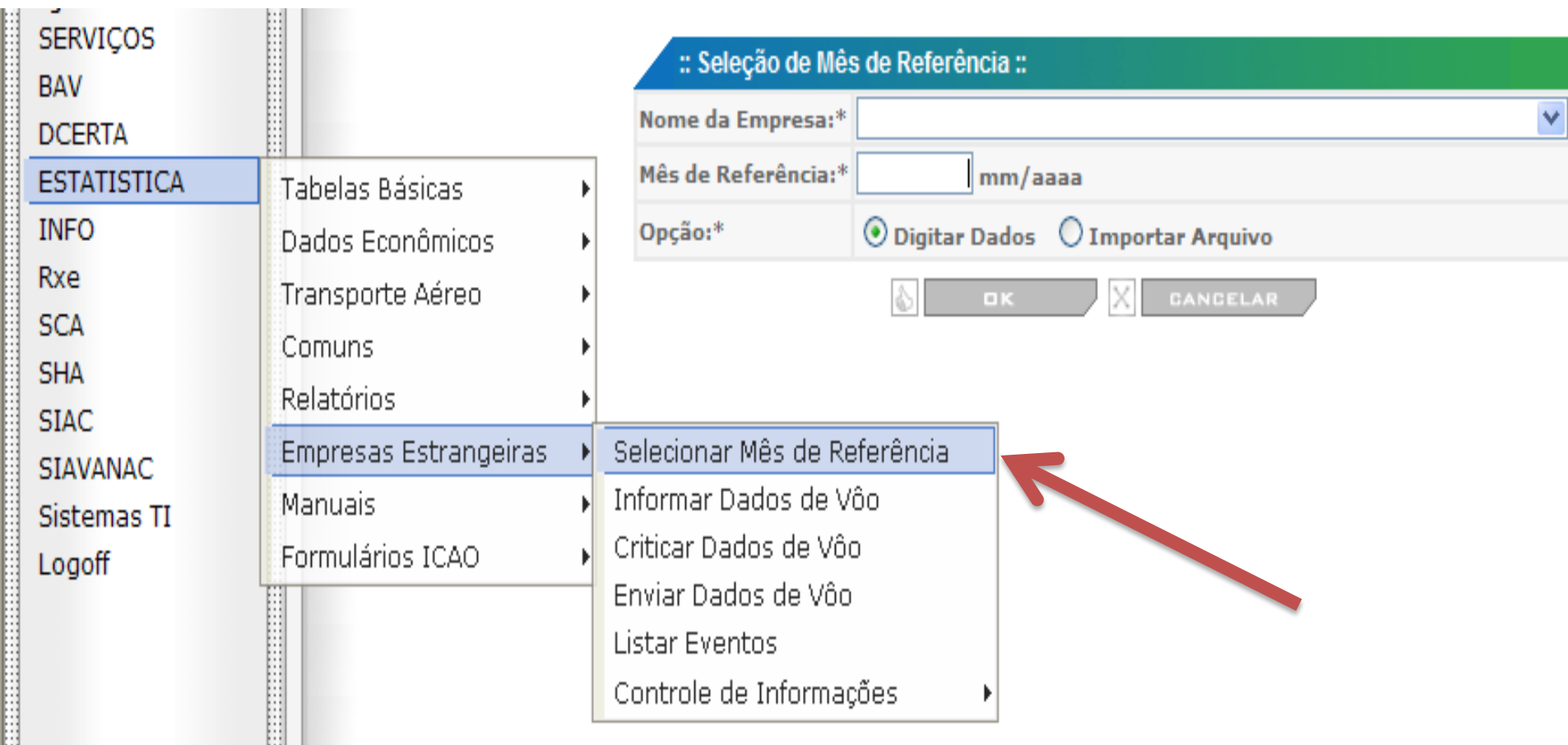

- SINTAC

:: Seleção de Mês de Referência ::

Nome da Empresa:*	<input type="text"/>	<input type="button" value="v"/>
Mês de Referência:*	<input type="text" value="mm/aaaa"/>	
Opção:*	<input checked="" type="radio"/> <b>Digitar Dados</b>	<input type="radio"/> <b>Importar Arquivo</b>
<input type="button" value="OK"/> <input type="button" value="CANCELAR"/>		

# Forma de Remessa Procedimento de Remessa

- SINTAC (Digitalar)

:: Alterar dados de voo ::

Empresa: AAL Mês de Referência: 06/2013

Nº Voo:\* 0220  
Data prevista:\* 01/06/2013 DD/MM/AAAA  
Hotran: AAL-000515-002  
Itinerário do Voo:\* SBRF  / KMIA

GERAR/ATUALIZAR INFORMAÇÕES DAS ETAPAS

SBRF/KMIA

DI 0 - voo regular previsto em HOTRAN  
Equipamento: B752 Distância: 6180 Data Decolagem: 01/06/2013 Hora Decolagem: 09:58  
Assentos Oferecidos: 174 Payload: 14000 Data Pouso: 01/06/2013 Hora Pouso: 17:59

Seq. Esc.	Aeroporto Origem	Seq. Esc.	Aeroporto Destino	Passageiros Pagos	Passageiros Grátis	Carga Paga	Carga Grátis	Correio
1	SBRF	2	KMIA	124	4	1763	0	0

ALTERAR EXCLUIR VOLTAR

- SINTAC (Arquivo)

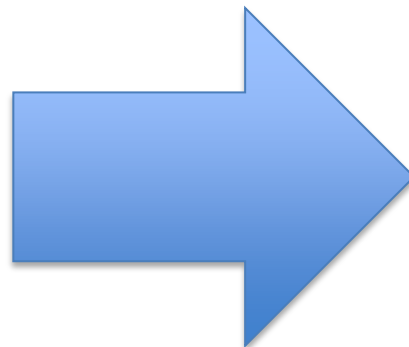
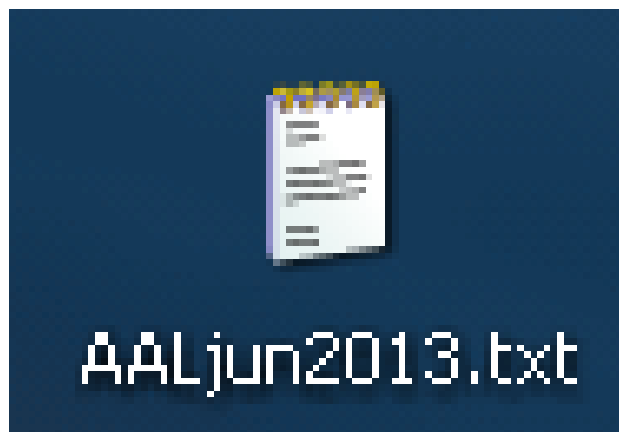

- SINTAC (Arquivo)

Arquivo.zip

**:: Envio de Arquivo - Arquivo Estatístico ::**

Empresa:	AMERICAN
Mês de Referência:	06/2013
Arquivo para Envio:*	<input type="text"/> <input type="button" value="Procurar..."/>

\* - Preenchimento do campo é obrigatório

 ENVIAR  VOLTAR

- SINTAC (Informar novamente)

SERVIÇOS

BAV

DCERTA

**ESTADÍSTICA**

INFO

Rxe

SCA

SHA

SIAC

SIAPANAC

Sistemas TI

Logoff

**:: Informar Dados de Vôo ::**

Empresa: AAL      Mês de Referência: 06/2013

N. Vôo:       Data prevista:            

Hotran	N. Vôo	Data prevista	Itinerário
AAL-000515-002	<u>220</u>	01/06/2013	SBRF / KMIA
AAL-000515-002	<u>221</u>	01/06/2013	KMIA / SBRF
AAL-000517-005	<u>233</u>	01/06/2013	KMIA / SBGR
AAL-000517-005	<u>234</u>	01/06/2013	SBGR / KMIA
AAL-000514-003	<u>238</u>	01/06/2013	SBSV / KMIA
	<u>239</u>	01/06/2013	KMIA / SBSV
	<u>243</u>	01/06/2013	KMIA / SBGR
	<u>248</u>	01/06/2013	SBGR / KMIA
	<u>251</u>	01/06/2013	KDFW / SBGL
	<u>901</u>	01/06/2013	KMIA / SBGL

Total de Itens Recuperados: 865      1 | 2 | 3 | 4 | 5 mais >>

- SINTAC (Criticar Dados)

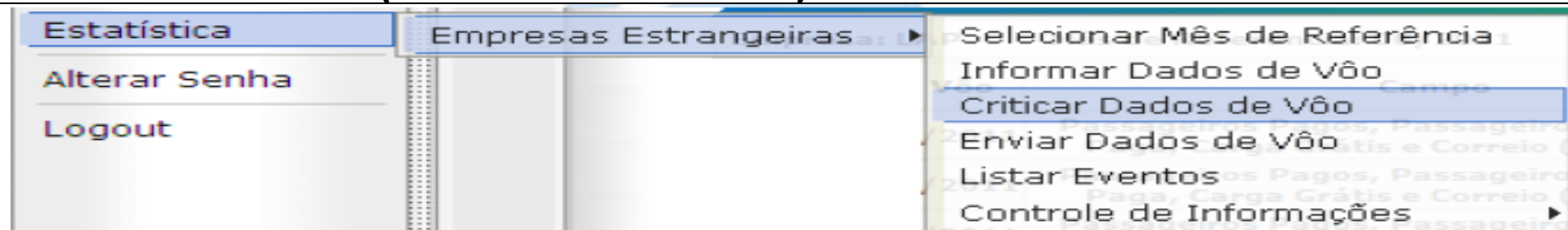

**:: Crítica dos Dados de Vôo ::**

Empresa: ████████ Mês de Referência: 06/2011

N. Vôo	Data Vôo	Campo	Descrição
705	05/06/2011	Passageiros Pagos, Passageiros Grátis, Carga Paga, Carga Grátis e Correio (SGAS/SAEZ)	O payload tem de ser maior ou igual à quantidade de passageiros pagos e grátis multiplicados por 75 somados da carga paga, carga grátis e correio
705	15/06/2011	Passageiros Pagos, Passageiros Grátis, Carga Paga, Carga Grátis e Correio (SGAS/SAEZ)	O payload tem de ser maior ou igual à quantidade de passageiros pagos e grátis multiplicados por 75 somados da carga paga, carga grátis e correio
705	17/06/2011	Passageiros Pagos, Passageiros Grátis, Carga Paga, Carga Grátis e Correio (SGAS/SAEZ)	O payload tem de ser maior ou igual à quantidade de passageiros pagos e grátis multiplicados por 75 somados da carga paga, carga grátis e correio
705	20/06/2011	Passageiros Pagos, Passageiros Grátis, Carga Paga, Carga Grátis e Correio (SGAS/SAEZ)	O payload tem de ser maior ou igual à quantidade de passageiros pagos e grátis multiplicados por 75 somados da carga paga, carga grátis e correio
705	21/06/2011	Passageiros Pagos, Passageiros Grátis, Carga Paga, Carga Grátis e Correio (SGAS/SAEZ)	O payload tem de ser maior ou igual à quantidade de passageiros pagos e grátis multiplicados por 75 somados da carga paga, carga grátis e correio
705	22/06/2011	Passageiros Pagos, Passageiros Grátis, Carga Paga, Carga Grátis e Correio (SGAS/SAEZ)	O payload tem de ser maior ou igual à quantidade de passageiros pagos e grátis multiplicados por 75 somados da carga paga, carga grátis e correio
705	23/06/2011	Passageiros Pagos, Passageiros Grátis, Carga Paga, Carga Grátis e Correio (SGAS/SAEZ)	O payload tem de ser maior ou igual à quantidade de passageiros pagos e grátis multiplicados por 75 somados da carga paga, carga grátis e correio
705	28/06/2011	Passageiros Pagos, Passageiros Grátis, Carga Paga, Carga Grátis e Correio (SGAS/SAEZ)	O payload tem de ser maior ou igual à quantidade de passageiros pagos e grátis multiplicados por 75 somados da carga paga, carga grátis e correio
705	30/06/2011	Passageiros Pagos, Passageiros Grátis, Carga Paga, Carga Grátis e Correio (SGAS/SAEZ)	O payload tem de ser maior ou igual à quantidade de passageiros pagos e grátis multiplicados por 75 somados da carga paga, carga grátis e correio
700	02/06/2011	Assentos oferecidos (SGAS/SGES)	A quantidade total de passageiros dada pela soma entre os passageiros pagos e grátis deve ser menor ou igual à oferta de assentos
Total de Itens Recuperados: 24			1   2   3

- SINTAC (Criticalar Dados)

**:: Crítica dos Dados de Vôo ::**

Empresa:                      Mês de Referência: 07/2011

**NENHUMA INCONSISTÊNCIA ENCONTRADA!**

 **IMPRIMIR**       **VOLTAR**

- SINTAC (Enviar os Dados)

**:: Crítica dos Dados de Voo ::**

Empresa: ██████████ Mês de Referência: 06/2011

N. Voo	Data Voo	Campo	Descrição
705	05/06/2011	Passageiros Pagos, Passageiros Grátis, Carga Paga, Carga Grátis e Correio (SGAS/SAEZ)	O payload tem de ser maior ou igual à quantidade de passageiros pagos e grátis multiplicados por 75 somados da carga paga, carga grátis e correio
705	15/06/2011	Passageiros Pagos, Passageiros Grátis, Carga Paga, Carga Grátis e Correio (SGAS/SAEZ)	O payload tem de ser maior ou igual à quantidade de passageiros pagos e grátis multiplicados por 75 somados da carga paga, carga grátis e correio
705	17/06/2011	Passageiros Pagos, Passageiros Grátis, Carga Paga, Carga Grátis e Correio (SGAS/SAEZ)	O payload tem de ser maior ou igual à quantidade de passageiros pagos e grátis multiplicados por 75 somados da carga paga, carga grátis e correio
705	20/06/2011	Passageiros Pagos, Passageiros Grátis, Carga Paga, Carga Grátis e Correio (SGAS/SAEZ)	O payload tem de ser maior ou igual à quantidade de passageiros pagos e grátis multiplicados por 75 somados da carga paga, carga grátis e correio
705	21/06/2011	Passageiros Pagos, Passageiros Grátis, Carga Paga, Carga Grátis e Correio (SGAS/SAEZ)	O payload tem de ser maior ou igual à quantidade de passageiros pagos e grátis multiplicados por 75 somados da carga paga, carga grátis e correio
705	22/06/2011	Passageiros Pagos, Passageiros Grátis, Carga Paga, Carga Grátis e Correio (SGAS/SAEZ)	O payload tem de ser maior ou igual à quantidade de passageiros pagos e grátis multiplicados por 75 somados da carga paga, carga grátis e correio
705	23/06/2011	Passageiros Pagos, Passageiros Grátis, Carga Paga, Carga Grátis e Correio (SGAS/SAEZ)	O payload tem de ser maior ou igual à quantidade de passageiros pagos e grátis multiplicados por 75 somados da carga paga, carga grátis e correio
705	28/06/2011	Passageiros Pagos, Passageiros Grátis, Carga Paga, Carga Grátis e Correio (SGAS/SAEZ)	O payload tem de ser maior ou igual à quantidade de passageiros pagos e grátis multiplicados por 75 somados da carga paga, carga grátis e correio
705	30/06/2011	Passageiros Pagos, Passageiros Grátis, Carga Paga, Carga Grátis e Correio (SGAS/SAEZ)	O payload tem de ser maior ou igual à quantidade de passageiros pagos e grátis multiplicados por 75 somados da carga paga, carga grátis e correio
706	02/06/2011	Assentos oferecidos (SGAS/SGES)	A quantidade total de passageiros dada pela soma entre os passageiros pagos e grátis deve ser menor ou igual à oferta de assentos

Total de Itens Recuperados: 24

1 | 2 | 3

- SINTAC (Enviar os Dados)

**:: Envio dos Dados Informados ::**

Empresa:                      Mês de Referência: 07/2011

**NENHUMA INCONSISTÊNCIA ENCONTRADA!**

 **ENVIAR**       **VOLTAR**

**:: Confirmação de Envio de Arquivo ::**

Empresa:	
Mês de Referência:	06/2011
Arquivo Enviado:	JUN11.zip

**Seu arquivo foi recebido na ANAC às 15:53  
no dia 8 de julho de 2011 e seu número de protocolo é 201107081553.**

## Forma de Remessa Procedimento de Remessa

- Empresas Estrangeiras
  - Salve o protocolo.
  - Guarde os dados por ao menos 5 anos (em caso de envio por arquivo).

- Algumas validações já são realizadas no momento da remessa pelo SINTAC
- Porém outras investigações são realizadas com os dados já enviados.
  - Confronto com o VRA
  - Básica X Combinada
  - Controle Estatístico de Qualidade
  - Sob demanda

- Confronto com o VRA (HOTRAN + BAV)

SERVIÇOS

BAV

DCERTA

ESTATÍSTICA

INFO

Rxe

SCA

SHA

SIAC

SIAPANAC

Sistemas TI

Logoff

**:: Histórico de Envio ::**

Sigla da Empresa	Data do Envio	Mês/Ano de Referência	Status do Envio	Quantidade de registros	Dentro do Prazo	Protocolo	Usuário	Email do Usuário
	08/07/2013	Jun-2013	Processado Sem Erro	866	S	25827		
AAL	07/07/2013	Jun-2013	<u>Processado Com Erro</u>	865	S	25820		
AAL	06/07/2013	Jun-2013	<u>Processado Com Erro</u>	866	S	25814		
AAL	02/07/2013	Jun-2013	Processado Com Erro	864	S	25716		

Total de Itens: 4

Recuperados: 4

EXPORTAR PARA EXCEL

EXPORTAR PARA TXT

Tabelas Básicas

Dados Econômicos

Transporte Aéreo

Comuns

Relatórios

Empresas Estrangeiras

Manuais

Formulários ICAO

Selecionar Mês de Referência

Informar Dados de Voo

Criticar Dados de Voo

Enviar Dados de Voo

Listar Eventos

Controle de Informações

Demonstrativo de Envio

Histórico de envio

- Confronto com o VRA (HOTRAN + BAV)

:: Listagem de Erros ::

Empresa: AAL-AMERICAN AIRLINES INC

Data do Envio: 07/07/2013

Mês/Ano Referência: Jun-2013

Sigla	DI	Voo	Data prevista	Origem	Destino	Part.VRA	Decolagem Estatística	Cheg.VRA	Pouso Estatística	Equip.VRA	Equip.Estatística	Crítica 1	Crítica 2	Crítica 3	Crítica 4	Crítica 5
AAL	0	966	25/06/2013	SBGR	KJFK								Erro			

Total de Itens: 1

Total de Itens Recuperados: 1

1

EXPORTAR PARA EXCEL

EXPORTAR PARA TXT

FECHAR

**Legenda**

CAMPO CRITICA1: PRESENTE NA BASE DE INFORMAÇÕES DA ESTATÍSTICA E AUSENTE NO VRA(HOTRAN + BAV)

CAMPO CRITICA2: PRESENTE NO VRA(HOTRAN + BAV) E AUSENTE NA BASE DE INFORMAÇÕES DA ESTATÍSTICA

CAMPO CRITICA3: DATA/HORA DE PARTIDA COM DIFERENÇA ABSOLUTA MAIOR DO QUE 30 MINUTOS

CAMPO CRITICA4: DATA/HORA DE CHEGADA COM DIFERENÇA ABSOLUTA MAIOR DO QUE 30 MINUTOS

CAMPO CRITICA5: "EQUIPAMENTO INFORMADO NA ESTATÍSTICA DIFERENTE DO VRA(HOTRAN + BAV)

- Básica x Combinada
  - As **etapas básicas** são aquelas realizadas pela aeronave desde a sua decolagem até o próximo pouso, independente de onde tenha sido realizado o embarque ou o desembarque do objeto de transporte.
  - As **etapas combinadas** identificam os pares de aeródromos de origem, onde houve o embarque do objeto de transporte, e destino, onde houve o desembarque do objeto de transporte, independente da existência de aeródromos intermediários, atendidos por determinado voo.

- SINTAC (Digitar)

**:: Alterar dados de voo ::**

Empresa: AAL    Mês de Referência: 06/2013

Nº Voo:\*

Data prevista:\*  DD/MM/AAAA

Hotran:

Itinerário do Voo:\*   /

**SBRF/KMIA**

DI:  ▼

Equipamento:       Distância:       Data Decolagem:       Hora Decolagem:

Assentos Oferecidos:       Payload:       Data Pouso:       Hora Pouso:

Seq. Esc.	Aeroporto Origem	Seq. Esc.	Aeroporto Destino	Passageiros Pagos	Passageiros Grátis	Carga Paga	Carga Grátis	Correio
1	SBRF	2	KMIA	<input type="text" value="124"/>	<input type="text" value="4"/>	<input type="text" value="1763"/>	<input type="text" value="0"/>	<input type="text" value="0"/>

**Combinada**

## Básica x Combinada

Nº Voo	Origem	Destino	Embarques	A Bordo
1524	A	B	15	40 (15+25)
1524	A	C	25	
1524	B	C	7	32 (25+7)

### Passageiros Transportados

47 (15+25+7)

### Load Factor (aeronave de 50 assentos)

A->B	80%	(40/50)
B->C	64%	(32/50)
Voo	72%	(72/100)

## Controle de Qualidade

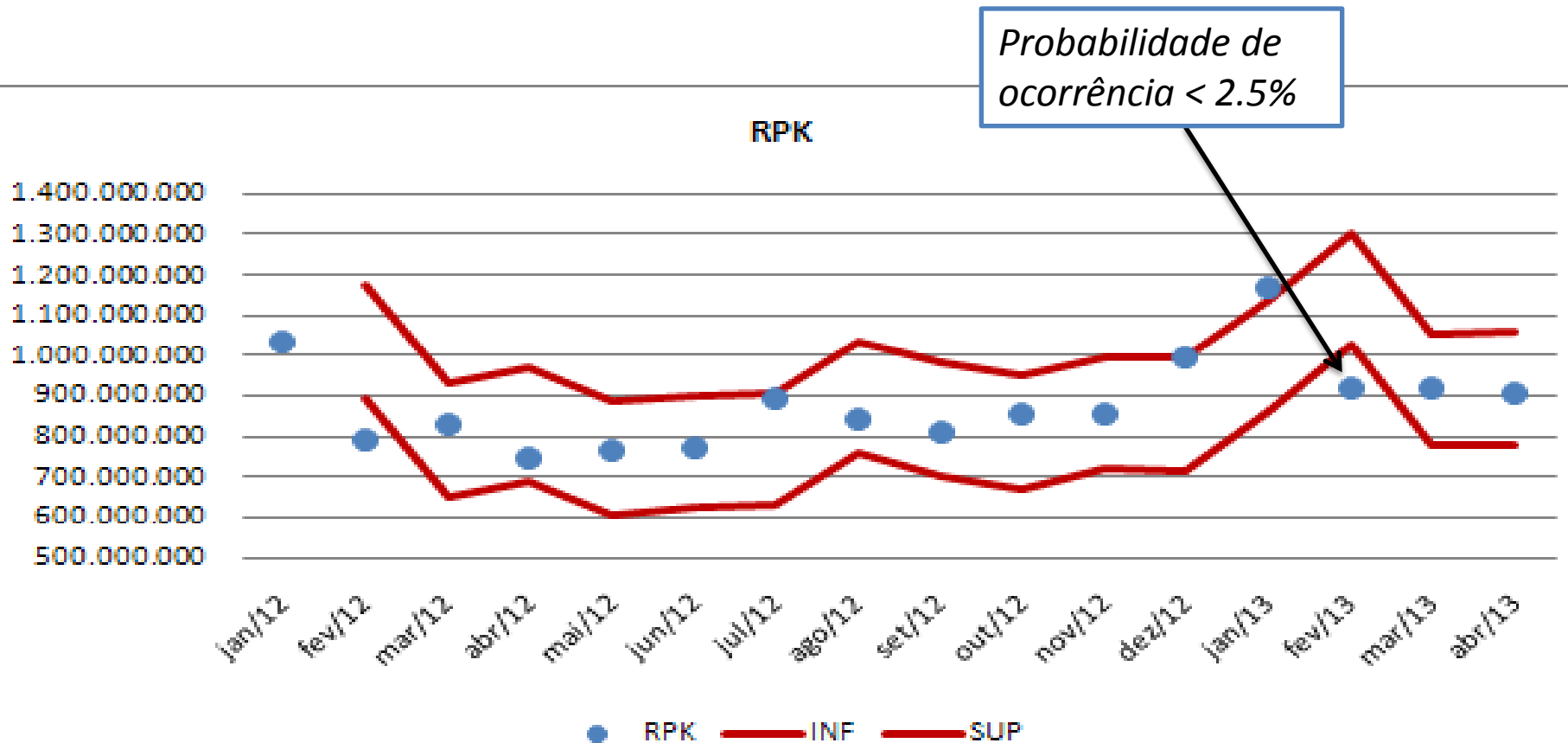

Forma de Remessa  
Forma de Auditoria

- Sob Demanda
  - Após as solicitações de dados
    - Diretoria ANAC, SAC, TCU, Min. Públ., Judiciário, Empresas Aéreas, Aeroportos, Usuários em geral, ....
  - Denúncias

- Conseqüências
  - Solicitação de ajustes nos dados
  - Autuação
  - Relatórios de qualidade de remessa
  - Parecer
  - Abertura de Processo Administrativo para sanções mais rigorosas.

- **Regulamentação sobre o processo administrativo para a apuração de infrações e aplicação de penalidades no âmbito de competência da ANAC:**

Resolução ANAC nº 25/2008; e

Instrução Normativa ANAC nº 08/2008.

## Atenção!

### Qual o prazo de apresentação da defesa?

- ✓ Vinte dias contados da data da ciência da autuação, excluindo-se da contagem o dia do começo e incluindo-se o do vencimento. Os prazos se iniciam independentemente da ocorrência de sábados, domingos ou feriados. Caso o vencimento do prazo ocorra em dia não útil, considerar-se-á o dia útil subsequente.

### Quem deve apresentar a defesa?

- ✓ O autuado ou seu representante legal, devidamente habilitado.

## Atenção!

### A quem deve ser endereçada a defesa?

- ✓ A defesa deve ser endereçada ao órgão responsável pela autuação, conforme indicado no auto de infração, por exemplo:

Agência Nacional de Aviação Civil

Superintendência de Regulação Econômica e Acompanhamento de Mercado

Gerência de Análise Estatística e Acompanhamento de Mercado

Setor Comercial Sul, Quadra 09, Lote C

Edifício Parque Cidade Corporate, Torre A, 5º andar

CEP 70308-200, Brasília-DF

- ✓ A defesa deve ser protocolada em qualquer unidade da ANAC ou enviada por via postal (quando a defesa for encaminhada por via postal, a tempestividade será aferida pela data da postagem).

## Atenção!

**Onde estão estabelecidos os valores das multas aplicáveis a pessoas jurídicas?**

- ✓ Nas tabelas constantes dos anexos da Resolução ANAC nº 25/2008.

**Atenção!****Quais são os valores das multas aplicáveis?**

<b>Conduta</b>	<b>Tipificação</b>	<b>Valor da Multa</b>
Descumprimento do prazo para remessa dos dados	Art. 302, inciso III, alínea “w” do CBA	De R\$ 1.600,00 a R\$ 4.000,00
Fornecimento de dados inexatos	Art. 299, inciso V do CBA	De R\$ 4.000,00 a R\$ 10.000,00
Recusa de apresentação de informações	Art. 299, inciso VI do CBA	De R\$ 8.000,00 a R\$ 20.000,00

## Atenção!

**Quem é a autoridade competente para decidir em primeira instância sobre a aplicação de penalidades da Superintendência de Regulação Econômica e Acompanhamento de Mercado?**

Gerência Técnica de Análise de Autos de Infração – GTAA/SRE

[multas@anac.gov.br](mailto:multas@anac.gov.br)

(61) 3314-4111

- Erro ao enviar os Dados Estatísticos
  - Erro no arquivo (erro de dados)
  - Erro no SINTAC
- Datas e Horários em horário oficial de Brasília
- Data prevista para início do voo

- Erro ao enviar os Dados Estatísticos (Erro no SINTAC)

Salve a imagem e a envie  
à GEAC por e-mail

- Datas e Horários em horário oficial de Brasília
  - Todas as Datas e Horários devem estar dispostos em horário oficial de Brasília
  - Mesmo que o pouso/decolagem ocorra em solo estrangeiro

- Data prevista para início do voo
  - Considera-se voo: um conjunto de etapas sob uma mesma numeração.

8.574  
– SBBR->SBGR->KMIA

8.347  
KMIA->SBGL

- É a data prevista para a decolagem na primeira etapa. SBBR KMIA

# Obrigado!

Superintendência de Regulação Econômica e Acompanhamento de Mercado  
Gerência de Análise Estatística e Acompanhamento de Mercado  
(61) 3314-4394 / [geac@anac.gov.br](mailto:geac@anac.gov.br)