

# **ANUÁRIO DO TRANSPORTE AÉREO**

## **1988**

Departamento de Aviação Civil  
Assessoria de Organização e Controle

765

# ÍNDICE

INTRODUÇÃO .....	7
<b>CAPÍTULO 1 – EMPRESAS NACIONAIS DE TRANSPORTE AÉREO REGULAR</b>	
1 – Tráfego aéreo doméstico e internacional	
Indústria de âmbito nacional .....	11
Cruzeiro .....	12
Varig .....	13
Transbrasil .....	14
Vasp .....	15
2 – Tráfego aéreo doméstico e internacional, por tipo de equipamento, segundo as empresas .....	16
3 – Tráfego aéreo doméstico, por empresa e tipo de equipamento .....	28
4 – Tráfego aéreo internacional, por empresa e tipo de equipamento .....	41
5 – Trechos de cabotagem, por empresa e tipo de equipamento .....	50
6 – Rede postal noturna, por tipo de equipamento, segundo as empresas .....	57
7 – Evolução do tráfego aéreo brasileiro	
a – Tráfego pago doméstico e internacional – 1974-88 .....	59
b – Tráfego doméstico e internacional – variação anual – 1974-88 .....	60
8 – Evolução mensal de assentos e toneladas quilômetros oferecidas e utilizadas	
a – Linhas domésticas e internacionais .....	61
b – Linhas domésticas .....	63
c – Linhas internacionais .....	65
9 – Dados comparativos de ofertas, utilização e aproveitamento	
a – Assentos quilômetros – 1986-88 .....	67
b – Toneladas quilômetros – 1986-88 .....	70
10 – Evolução do tráfego aéreo doméstico e internacional – 1986-88 .....	73
11 – Frota .....	74
12 – Evolução da frota – 1986-88 .....	75
13 – Pessoal por empresa, segundo a categoria – 1986-88 .....	75
<b>CAPÍTULO 2 – PONTES AÉREAS</b>	
1 – Passageiros transportados .....	79
2 – Oferta e utilização de assentos por dia da semana .....	81
3 – Oferta, utilização e aproveitamento de assentos – 1986-88 .....	82
<b>CAPÍTULO 3 – TRÁFEGO DE ORIGEM E DESTINO</b>	
1 – Empresas de transporte aéreo regular internacional	
a – Origem Brasil – Resumo por país de destino .....	87
b – Origem Brasil – Resumo por empresa .....	91
c – Origem Brasil – Resumo por região .....	92
d – Destino Brasil – Resumo por país .....	94
e – Destino Brasil – Resumo por empresa .....	98
f – Destino Brasil – Resumo por região .....	99
2 – Tráfego nos vôos de fretamento internacionais realizados pelas empresas de transporte aéreo regular	
a – Do Brasil para o país de referência .....	101
b – Do país de referência para o Brasil .....	103
3 – Empresas nacionais de transporte aéreo regular – ligações domésticas	105
4 – Empresas de Transporte Aéreo Regional	
a – Ligações e passageiros – 1986-88 .....	120
b – Carga e correio – 1986-88 .....	120

#### CAPÍTULO 4 – TRÁFEGO NOS AEROPORTOS

1 - Movimento de aeronaves e passageiros . . . . .	149
2 - Movimento de carga e correio . . . . .	165
3 - Evolução mensal do movimento dos principais aeroportos do Brasil	
a - Movimento de aeronaves e passageiros . . . . .	182
b - Movimento de carga e correio . . . . .	192

#### CAPÍTULO 5 – EMPRESAS DE TRANSPORTE AÉREO REGIONAL

1 - Tráfego aéreo regional -- indústria e por empresa . . . . .	205
2 - Tráfego aéreo regional, por tipo de equipamento, segundo as empresas	
Brasil Central . . . . .	207
Nordeste . . . . .	208
Rio-Sul . . . . .	209
Taba . . . . .	210
Tam . . . . .	210
3 - Resumo por equipamento . . . . .	211
4 - Dados comparativos de oferta, utilização e aproveitamento	
a - Assentos quilômetros - 1986-88 . . . . .	213
b - Toneladas quilômetros - 1986-88 . . . . .	213
5 - Evolução do tráfego aéreo regional - 1986-88 . . . . .	216
6 - Evolução mensal de horas voadas, quilômetros voados e passageiros embarcados	
Indústria de âmbito regional . . . . .	218
Brasil Central . . . . .	217
Nordeste . . . . .	217
Rio-Sul . . . . .	217
Taba . . . . .	218
Tam . . . . .	218
7 - Evolução mensal de assentos e toneladas quilômetros oferecidas e utilizadas	
Indústria de âmbito nacional . . . . .	220
Brasil Central . . . . .	219
Nordeste . . . . .	219
Rio-Sul . . . . .	219
Taba . . . . .	220
Tam . . . . .	220
8 - Frota . . . . .	221
9 - Número de aeronaves, por empresa - 1988 . . . . .	222
10 - Pessoal por empresa, segundo a categoria - 1988 . . . . .	222
11 - Evolução do tráfego aéreo regional	
a - Tráfego aéreo regional - 1988 . . . . .	223
b - Tráfego aéreo regional - variação anual - 1986-88 . . . . .	224
12 - Vãos alternativos	
a - Assentos oferecidos e passageiros embarcados por dia da semana no mês - 1986-88 . . . . .	225
b - Assentos oferecidos e passageiros embarcados por dia da semana no ano - 1986-88 . . . . .	225

#### CAPÍTULO 6 – TRÁFEGO AÉREO REGULAR E REGIONAL

1 - Resumo dos dados estatísticos por empresa . . . . .	235
2 - Evolução mensal de assentos e toneladas quilômetros oferecidas e utilizadas nas linhas domésticas . . . . .	236

## GRÁFICOS

Evolução mensal de Ass-Km Oferecidos, Pax-Km transportados e aproveitamento - Indústria.	
- Nas linhas domésticas . . . . .	68
- Nas linhas internacionais . . . . .	69
- Nas linhas regionais . . . . .	71
Evolução mensal de Ton-Km Oferecidas, Utilizadas e aproveitamento - Indústria.	
- Nas linhas domésticas . . . . .	72
- Nas linhas internacionais . . . . .	215
- Nas linhas regionais . . . . .	215
Evolução do tráfego aéreo doméstico e internacional - 1983-88	
- Horas Voadas . . . . .	73
- Quilômetros Voados . . . . .	73
- Ass-Km Oferecidos . . . . .	73
- Ton-Km Oferecidas . . . . .	73
- Ton-Km Utilizadas total . . . . .	73
- Consumo combustível . . . . .	73
Evolução diária de Assentos Oferecidos, Utilizados e aproveitamento na Ponte Aérea - 1988	
Evolução do tráfego aéreo regional - 1983-88	
- Horas Voadas . . . . .	216
- Quilômetros Voados . . . . .	216
- Ass-Km Oferecidos . . . . .	216
- Ass-Km Utilizados Pagos . . . . .	216
- Ton-Km Oferecidas . . . . .	216
- Ton-Km Utilizadas Pagas . . . . .	216

### CONVENÇÕES

- ... O dado é desconhecido, podendo o fenômeno existir ou não.
- O fenômeno não existe.
- 0; 0,0; 0,00 O dado existe, mas o seu valor é inferior a metade da unidade adotada na tabela.
- X Dado omitido, a fim de evitar a individualização das informações.

# INTRODUÇÃO

---

O Departamento de Aviação Civil, através da Assessoria de Organização e Controle, elaborou este Anuário do Transporte Aéreo aglutinando os dados estatísticos de 1988 da Aviação Civil Brasileira.

## TRANSPORTE AÉREO DOMÉSTICO

### TRANSPORTE AÉREO NACIONAL

Em relação a 1987 o tráfego aéreo doméstico de 1988 apresentou, em assentos quilômetros oferecidos e assentos quilômetros utilizados pagos, respectivamente, variações de + 1,5% e - 5,5%; seu aproveitamento foi de 62%. Em toneladas quilômetros oferecidas e em toneladas quilômetros utilizadas pagas, variações de - 0,2% e - 6,5%; seu aproveitamento foi de 50%. Este setor é operacionalizado pelas empresas: Cruzeiro, Varig, Transbrasil e Vasp.

### TRANSPORTE AÉREO REGIONAL

O sistema de transporte aéreo regional atingiu, comparado com o ano de 1987 acréscimos de + 12,7% em assentos quilômetros oferecidos e, + 1,2% em assentos quilômetros utilizados pagos; seu aproveitamento foi de 49%. Em toneladas quilômetros oferecidas e toneladas quilômetros utilizadas pagas, ocorreram acréscimos de + 13,6% e + 4,7% respectivamente; seu aproveitamento foi de 50%.

Este setor é operacionalizado pelas empresas: Brasil Central, Nordeste, Rio Sul, Taba e Tam.

## TRANSPORTE AÉREO INTERNACIONAL

Em relação a 1987 o tráfego aéreo internacional de 1988 apresentou, em assentos quilômetros oferecidos e em assentos quilômetros utilizados pagos, respectivamente, variações de + 16,2% e + 20,8%; seu aproveitamento foi de 65%. Em toneladas quilômetros oferecidas e toneladas quilômetros utilizadas pagas os incrementos foram, respectivamente, de + 8,4% e + 12,2%; seu aproveitamento foi de 54%.

Este setor é operacionalizado, regularmente, pelas empresas: Varig e Cruzeiro e, em vôos de fretamento pelas empresas: Transbrasil e Vasp.

Ten Brig do Ar PEDRO IVO SEIXAS  
Diretor-Geral

1

---

EMPRESAS NACIONAIS  
DE TRANSPORTE  
AÉREO REGULAR

100

## 1.1 - Tráfego aéreo doméstico e internacional

DISCRIMINAÇÃO	INDÚSTRIA DE ÂMBITO NACIONAL		
	TOTAL	DOMÉSTICO	INTERNACIONAL
Horas Voadas .....	363.833	265.028	98.805
Quilômetros Voados .....	248.457.932	168.698.287	79.759.645
Velocidade Média (Km/h) .....	2,679	2,558	807
Assentos Quilômetros			
Oferecidos (000) .....	37.725.512	20.685.678	17.039.834
Utilizados (000) .....	24.686.198	12.975.751	11.710.447
Aproveitamento (%) .....	65	63	69
Utilizados Pagos (000) .....	23.913.592	12.799.916	11.113.676
Aproveitamento Pago (%) .....	63	62	65
Toneladas Quilômetros			
Oferecidas .....	6.246.674.373	2.880.300.519	3.366.373.854
Utilizadas .....	3.362.607.853	1.472.218.910	1.890.388.943
Aproveitamento (%) .....	54	51	56
Utilizadas Pagas .....	3.273.668.337	1.453.647.388	1.820.020.949
Aproveitamento Pago (%) .....	52	50	54
De bagagem transportada .....	424.575.673	142.770.512	281.805.161
De bagagem transp. paga .....	28.646.260	3.111.555	25.534.705
De carga transportada .....	1.180.676.278	409.703.468	770.972.810
De carga transp. paga .....	1.146.037.583	403.658.039	742.379.544
De correio .....	18.460.210	1.088.832	17.371.378
Passageiros Embarcados			
Total .....	15.813.700	13.448.958	2.364.742
Pago .....	15.577.874	13.312.143	2.265.731
Etapas Realizadas			
Etapa Média de Voo .....	271.711	242.066	29.645
Etapa Média de Pax .....	914	697	2.690
Etapa Média de Pax .....	1.561	965	4.952
Custos de Combustível (R\$)			
.....	2.275.722.232	1.247.301.775	1.028.420.457

## 1.1 -- Tráfego aéreo doméstico e internacional

DISCRIMINAÇÃO	CRUZEIRO		
	TOTAL	DOMÉSTICO	INTERNACIONAL
Horas Voadas . . . . .	58.149	49.547	8.602
Quilômetros Voados . . . . .	37.212.130	31.572.230	5.639.900
Velocidade Média (Km/h) . . . . .	640	637	656
Assentos Quilômetros			
Oferecidos (000) . . . . .	4.817.992	4.006.312	811.680
Utilizados (000) . . . . .	3.169.808	2.670.823	498.985
Aproveitamento (%) . . . . .	66	67	61
Utilizados Pagos (000) . . . . .	3.131.054	2.636.913	492.141
Aproveitamento Pago (%) . . . . .	65	66	61
Toneladas Quilômetros			
Oferecidas . . . . .	598.121.438	500.460.000	97.661.438
Utilizadas . . . . .	305.125.107	258.611.836	46.513.271
Aproveitamento (%) . . . . .	51	52	48
Utilizadas Pagas . . . . .	300.416.959	254.686.850	45.730.109
Aproveitamento Pago (%) . . . . .	50	51	47
De bagagem transportada . . . . .	37.526.068	30.416.998	7.109.070
De bagagem transp. paga . . . . .	1.278.791	1.094.858	183.933
De carga transportada . . . . .	45.207.839	40.948.114	4.259.725
De carga transp. paga . . . . .	43.213.356	39.250.637	3.956.719
De correio . . . . .	505.878	238.985	216.893
Passageiros Embarcados			
Total . . . . .	3.115.199	2.700.804	414.395
Pago . . . . .	3.081.421	2.676.099	405.322
Etapas Realizadas			
Etapas Realizadas . . . . .	50.784	44.064	6.730
Etapas Média de Voo . . . . .	733	717	838
Etapas Média de Pax . . . . .	1.017	988	1.204
Litros de Combustível (l)			
Litros de Combustível (l) . . . . .	299.450.432	249.920.246	49.530.186



## 1.1 - Tráfego aéreo doméstico e internacional

DISCRIMINAÇÃO	VARIG		
	TOTAL	DOMÉSTICO	INTERNACIONAL
Horas Voadas . . . . .	162.015	76.346	85.669
Quilômetros Voados . . . . .	117.753.484	47.172.677	70.580.807
Velocidade Média (Km/h) . . . . .	727	618	824
<b>Assentos Quilômetros</b>			
Oferecidos (000) . . . . .	21.301.481	5.598.523	15.702.958
Utilizados (000) . . . . .	14.560.008	3.734.504	10.825.504
Aproveitamento (%) . . . . .	69	67	69
Utilizados Pagos (000) . . . . .	13.919.276	3.677.216	10.242.060
Aproveitamento Pago (%) . . . . .	65	66	65
<b>Toneladas Quilômetros</b>			
Oferecidas . . . . .	4.097.746,714	931.637,217	3.166.109,497
Utilizadas . . . . .	2.260.330,915	475.706,685	1.784.624,230
Aproveitamento (%) . . . . .	55	51	56
Utilizadas Pagas . . . . .	2.183.058,743	467.376,055	1.715.682,688
Aproveitamento Pago (%) . . . . .	53	50	54
De bagagem transportada . . . . .	308.549,114	40.123,705	268.425,409
De bagagem transp. paga . . . . .	26.152,723	810,444	25.342,279
De carga transportada . . . . .	915.144,448	173.880,774	741.263,674
De carga transp. paga . . . . .	882.726,286	169.563,304	713.162,984
De correio . . . . .	17.442,747	268,262	17.154,485
<b>Passageiros Embarcados</b>			
Total . . . . .	6.106,482	4.214,602	1.891,880
Pago . . . . .	5.967,477	4.164,569	1.802,908
<b>Etapas Realizadas</b>			
Total . . . . .	93.449	71.870	21.579
E etapa Média de Voo . . . . .	1,260	656	3,271
E etapa Média de Pax . . . . .	2,384	886	5,722
<b>Consumo de Combustível (l)</b>			
Total . . . . .	1.348.230,255	396.902,233	951.328,022

## 1.1 - Tráfego aéreo doméstico e internacional

DISCRIMINAÇÃO	TRANSPBRASIL		
	TOTAL	DOMÉSTICO	INTERNACIONAL
Horas Voadas . . . . .	55.166	52.299	2.867
Quilômetros Voados . . . . .	37.392.940	35.109.516	2.283.424
Velocidade Média (Km/h) . . . . .	678	671	797
Assentos Quilômetros			
Oferecidos (000) . . . . .	4.704.111	4.403.682	300.429
Utilizados (000) . . . . .	2.936.653	2.719.589	217.064
Aproveitamento (%) . . . . .	62	62	72
Utilizados Pagos (000) . . . . .	2.886.650	2.676.069	210.581
Aproveitamento Pago (%) . . . . .	61	61	70
Toneladas Quilômetros			
Oferecidas . . . . .	772.580.638	694.879.510	77.701.128
Utilizadas . . . . .	386.910.110	344.394.005	42.516.105
Aproveitamento (%) . . . . .	50	50	55
Utilizadas Pagas . . . . .	383.220.369	341.347.554	41.872.815
Aproveitamento Pago (%) . . . . .	50	49	54
De bagagem transportada . . . . .	36.799.220	33.063.564	3.736.656
De bagagem transp. paga . . . . .	512.380	505.769	6.611
De carga transportada . . . . .	144.520.065	120.934.060	23.586.005
De carga transp. paga . . . . .	144.330.138	120.933.703	23.398.435
De correio . . . . .	25.364	25.364	-
Passageiros Embarcados			
Total . . . . .	2.234.683	2.202.122	32.561
Pago . . . . .	2.205.086	2.173.491	31.595
Etapas Realizadas			
Etapas Realizadas . . . . .	44.136	43.397	739
Etapas Médio de Voo . . . . .	847	809	3.090
Etapas Média de Pax . . . . .	1.314	1.235	6.666
Custos de Combustível (R\$)			
Custos de Combustível (R\$) . . . . .	254.552.331	235.868.387	18.683.944

## 1.1 - Tráfego aéreo doméstico e internacional

DISCRIMINAÇÃO	VASP		
	TOTAL	DOMÉSTICO	INTERNACIONAL
Horas Voadas . . . . .	88.503	86.836	1.667
Quilômetros Voados . . . . .	56.099.378	54.843.864	1.255.514
Velocidade Média (Km/h) . . . . .	634	632	753
Assentos Quilômetros			
Oferencidos (000) . . . . .	6.901.928	6.677.161	224.767
Utilizados (000) . . . . .	4.019.729	3.850.835	168.894
Aproveitamento (%) . . . . .	58	58	75
Utilizados Pagos (000) . . . . .	3.976.612	3.807.718	168.894
Aproveitamento Pago (%) . . . . .	58	57	75
Toneladas Quilômetros			
Oferencidas . . . . .	778.225.583	753.323.792	24.901.791
Utilizadas . . . . .	410.241.721	393.506.384	16.735.337
Aproveitamento (%) . . . . .	53	52	67
Utilizadas Pagas . . . . .	406.972.266	390.236.929	16.735.337
Aproveitamento Pago (%) . . . . .	52	52	67
De bagagem transportada . . . . .	41.701.271	39.166.245	2.535.026
De bagagem transp. paga . . . . .	702.366	700.494	1.882
De carga transportada . . . . .	75.803.926	73.940.520	1.863.406
De carga transp. paga . . . . .	75.767.801	73.904.395	1.863.406
De correio . . . . .	486.221	486.221	-
Passageiros Embarcados			
Total . . . . .	4.357.336	4.331.430	25.906
Pago . . . . .	4.323.890	4.297.984	25.906
Etapas			
Etapas Realizadas . . . . .	83.332	82.735	597
Etapas Média de Vôo . . . . .	673	663	2.103
Etapas Média de Pax . . . . .	922	889	6.510
Consumo de Combustível (l)			
Consumo de Combustível (l) . . . . .	373.489.214	364.610.009	8.878.305

1.2 - Tráfego aéreo doméstico e internacional, por tipo de equipamento  
segundo as empresas

(continua)

DISCRIMINAÇÃO	A 300/B2 PAX	A300/B4 PAX			
	VASP	DA VAHIG OPERADO PELA CRUZEIRO	CRUZEIRO	DA CRUZEIRO OPERADO PELA VAHIG	VAHIG
Horas Voadas . . . . .	6.459	3.979	3.292	2.362	1.655
Quilômetros Voados . . . . .	4.606.074	2.719.090	2.243.163	1.586.541	1.108.407
Velocidade Média (Km/h) . . . . .	713	683	681	672	670
Assentos Quilômetros					
Oferecidos (000) . . . . .	1.105.249	636.254	524.911	371.232	259.163
Utilizados (000) . . . . .	526.386	409.135	342.449	251.460	172.162
Aproveitamento (%) . . . . .	48	64	65	68	66
Utilizados Pagos (000) . . . . .	520.419	402.660	337.021	244.901	168.281
Aproveitamento Pago (%) . . . . .	47	63	64	66	65
Toneladas Quilômetros					
Oferecidas . . . . .	138.531.860	83.097.375	68.105.498	48.986.797	34.217.136
Utilizadas . . . . .	61.671.210	44.445.982	37.584.956	25.859.856	17.920.480
Aproveitamento (%) . . . . .	45	53	55	53	52
Utilizadas Pagas . . . . .	61.223.355	43.567.225	36.878.839	24.924.427	17.307.789
Aproveitamento Pago (%) . . . . .	44	52	54	51	51
De bagagem transportada . . . . .	6.074.272	5.261.488	4.471.474	3.040.020	2.073.780
De bagagem transp. paga . . . . .	50.326	165.373	164.058	58.447	36.890
De carga transportada . . . . .	17.238.352	10.490.692	9.110.799	5.182.167	3.777.054
De carga transp. paga . . . . .	17.237.946	10.066.585	8.783.815	4.705.880	3.436.885
De correio . . . . .	168.144	53.623	32.049	36.044	18.363
Passageiros Embarcados					
Total . . . . .	370.575	295.730	250.604	179.168	124.534
Pago . . . . .	366.203	289.874	245.867	174.606	121.872
Etapas Realizadas . . . . .	4.650	3.295	2.744	2.072	1.438
Etapa Média de Voo . . . . .	991	825	817	760	771
Etapa Média de Pax . . . . .	1.420	1.383	1.366	1.403	1.382
Consumo de Combustível (l) . . . . .	51.482.281	34.153.406	28.545.472	20.362.067	14.148.441

1.2 - Tráfego aéreo doméstico e internacional, por tipo de equipamento  
segundo as empresas

(continua)

DISCRIMINAÇÃO	B767/200 PAX			B727/200 PAX
	DA VARIG OPERADO PE LA CRUZEIRO	TRANSBRASIL	VARIG	VASP
Horas Voadas .....	47	9.094	19.672	3.921
Quilômetros Voados .....	31.736	6.723.292	14.671.677	2.445.092
Velocidade Média (Km/h) .....	677	739	746	624
Assentos Quilômetros				
Oferecidos (000) .....	6.096	1.411.890	2.769.707	386.196
Utilizados (000) .....	3.734	935.280	1.820.423	240.892
Aproveitamento (%) .....	61	66	66	62
Utilizados Pagos (000) .....	3.684	916.061	1.732.845	237.976
Aproveitamento Pago (%) .....	60	65	63	62
Toneladas Quilômetros				
Oferecidas .....	949.058	218.578.722	411.593.426	43.370.592
Utilizadas .....	400.476	105.935.739	288.279.257	22.999.850
Aproveitamento (%) .....	42	48	51	53
Utilizadas Pagas .....	394.528	104.400.946	199.840.236	22.779.482
Aproveitamento Pago (%) .....	42	48	49	53
De bagagem transportada .....	52.767	13.663.749	31.758.072	2.476.826
De bagagem transp. paga .....	78	187.273	1.327.431	32.148
De carga transportada .....	85.942	26.800.892	48.216.519	3.177.464
De carga transp. paga .....	83.505	26.611.322	45.907.152	3.175.551
De correio .....	594	1.542	876.333	13.785
Passageiros Embarcados				
Total .....	2.645	432.248	776.648	286.526
Pago .....	2.578	424.786	753.499	283.870
Etapas Realizadas				
Etapa Média de Voo .....	33	5.217	8.850	4.911
Etapa Média de Pax .....	962	1.289	1.658	498
Etapa Média de Pax .....	-	2.164	2.344	840
Costs. de Combustível (1) .....	277.287	55.142.229	113.401.356	26.082.253

1.2 - Tráfego aéreo doméstico e internacional, por tipo de equipamento  
segundo as empresas

(continua)

DISCRIMINAÇÃO	B707/320C CARGA			B707/320D CARGA	
	DA VARIG OPERADO PELA CRUZEIRO	TRANSBRASIL	VARIG	DA VARIG OPERADO PELA CRUZEIRO	VARIG
Horas Voadas . . . . .	339	5.971	1.738	271	3.980
Quilômetros Voados . . . . .	260.199	4.560.800	1.287.034	206.797	3.060.769
Velocidade Média (Km/h) . . . . .	768	764	740	763	769
Assentos Quilômetros					
Oferecidos (000) . . . . .	-	-	-	-	-
Utilizados (000) . . . . .	-	-	-	-	-
Aproveitamento (%) . . . . .	-	-	-	-	-
Utilizados Pagos (000) . . . . .	-	-	-	-	-
Aproveitamento Pago (%) . . . . .	-	-	-	-	-
Toneladas Quilômetros					
Oferecidas . . . . .	6.543.492	177.034.932	47.047.466	7.494.910	103.436.049
Utilizadas . . . . .	3.824.434	85.780.475	21.856.735	2.941.883	56.285.782
Aproveitamento (%) . . . . .	40	48	48	39	54
Utilizadas Pagas . . . . .	3.821.918	85.780.158	21.744.867	2.925.081	56.042.834
Aproveitamento Pago (%) . . . . .	40	48	40	39	54
De bagagem transportada . . . . .	-	-	-	-	-
De bagagem transp. paga . . . . .	-	-	-	-	-
De carga transportada . . . . .	3.824.434	85.780.475	21.854.334	2.941.883	56.285.676
De carga transp. paga . . . . .	3.821.918	85.780.158	21.742.466	2.925.081	56.042.728
De correio . . . . .	-	-	2.401	-	106
Passageiros Embarcados					
Total . . . . .	-	-	-	-	-
Pago . . . . .	-	-	-	-	-
Etapas Realizadas					
Etapas Realizadas . . . . .	161	2.959	990	137	1.648
Etapas Média de Voo . . . . .	1.618	1.541	1.300	1.509	1.856
Etapas Média de Pax . . . . .	-	-	-	-	-
Consumo de Combustível (l)					
Consumo de Combustível (l) . . . . .	3.675.602	47.065.223	18.049.049	2.199.936	33.795.741

1.2 - Tráfego aéreo doméstico e internacional, por tipo de equipamento  
segundo as empresas

(continua)

DISCRIMINAÇÃO	B 727/100 FAX			
	DA VARIG OPERADO PE LA CRUZEIRO	CRUZEIRO	TRANSBRASIL	DA CRUZEIRO OPERADO PE LA VARIG
Horas Voadas .....	9.635	6.846	6.813	6.214
Quilômetros Voados .....	6.297.671	4.511.096	4.410.402	3.972.607
Velocidade Média (Km/h) .....	654	659	647	639
Assentos Quilômetros				
Oferecidos (000) .....	722.802	527.827	516.016	464.782
Utilizados (000) .....	489.471	366.532	332.823	302.684
Aproveitamento (%) .....	68	69	64	65
Utilizados Pagos (000) .....	481.270	359.423	327.567	289.005
Aproveitamento Pago (%) .....	67	68	63	64
Toneladas Quilômetros				
Oferecidas .....	83.477.306	60.478.011	50.615.056	53.009.343
Utilizadas .....	43.375.824	32.259.172	29.638.120	25.990.431
Aproveitamento (%) .....	52	53	59	49
Utilizadas Pagas .....	42.497.595	31.583.075	29.226.290	25.545.509
Aproveitamento Pago (%) .....	51	52	58	48
De bagagem transportada .....	5.930.102	4.385.412	3.302.229	3.302.440
De bagagem transp paga .....	156.944	120.034	21.485	34.889
De carga transportada .....	3.046.099	2.161.839	3.036.924	1.406.873
De carga transp. paga .....	2.742.148	1.983.816	3.036.924	1.302.869
De correio .....	137.328	54.405	1.450	9.953
Passageiros Embarcados				
Total .....	468.841	342.021	370.278	338.979
Pago .....	461.863	336.407	365.141	334.408
Etapas Realizadas				
Etapas Realizadas .....	9.004	6.244	7.685	6.108
Etapas Média de Voo .....	699	722	574	650
Etapas Média de Pax .....	1.044	1.071	899	893
Consumo de Combustível (l)				
Consumo de Combustível (l) .....	55.867.832	39.946.001	39.899.427	35.927.183

1.2 - Tráfego aéreo doméstico e internacional, por tipo de equipamento  
segundo as empresas

(continua)

DISCRIMINAÇÃO	B 727/100 PAX	B 727/100 - CARGA	
	VARIG	TRANSBRASIL	VARIG
Horas Voadas .....	9,565	1,128	2,730
Quilômetros Voados .....	6.293,250	817,926	1.851,142
Velocidade Média (Km/h) .....	658	725	678
<b>Assentos Quilômetros</b>			
Oferecidos (000) .....	727,859	-	-
Utilizados (000) .....	470,509	-	-
Aproveitamento (%) .....	65	-	-
Utilizados Pagos (000) .....	463,946	-	-
Aproveitamento Pago (%) .....	64	-	-
<b>Toneladas Quilômetros</b>			
Oferecidas .....	82,372,940	13.805,479	31.264,105
Utilizadas .....	40,557,746	7.598,429	18.121,080
Aproveitamento (%) .....	49	55	58
Utilizadas Pagas .....	39,804,996	7.598,429	17.992,398
Aproveitamento Pago (%) .....	48	55	58
De bagagem transportada .....	5.408,055	-	-
De bagagem transp. paga .....	67,772	-	-
De carga transportada .....	2.159,337	7.598,429	18.119,452
De carga transp. pago .....	1.867,316	7.598,429	17.990,770
De correio .....	53,773	-	1.628
<b>Passageiros Embarcados</b>			
Total .....	479,427	-	-
Pago .....	473,260	-	-
Etapas Realizadas .....	8,657	871	2,031
E etapa Média de Voo .....	727	939	911
E etapa Média de Pax .....	981	-	-
Consumo de Combustível (l) .....	54,536,988	6,798,040	15,381,762

75.1



1.2 - Tráfego aéreo doméstico e internacional, por tipo de equipamento  
segundo as empresas

(continua)

DISCRIMINAÇÃO	B 737/200 PAX				
	DA VARIG OPERADO PELA CRUZEIRO	CRUZEIRO	DA CRUZEIRO OPERADO PELA VARIG	VARIG	VASP
Horas Voadas .....	17.338	8.777	7.728	15.905	52.501
Quilômetros Voados .....	11.060.605	5.618.085	4.627.806	9.491.804	33.628.372
Velocidade Média (Km/h) .....	638	640	599	597	641
Assentos Quilômetros					
Oferecidos (000) .....	1.205.608	612.365	504.397	1.034.583	3.934.381
Utilizados (000) .....	759.938	386.558	318.527	640.544	2.326.786
Aproveitamento (%) .....	63	63	63	62	59
Utilizados Pagos (000) .....	753.766	383.389	315.141	633.817	2.298.756
Aproveitamento Pago (%) .....	63	63	62	61	58
Toneladas Quilômetros					
Oferecidas .....	132.411.700	67.117.395	56.210.708	114.891.529	394.058.306
Utilizadas .....	68.420.149	34.658.703	28.302.759	56.031.398	219.626.546
Aproveitamento (%) .....	52	52	50	50	56
Utilizadas Pagas .....	67.649.854	34.266.878	27.960.148	56.249.978	217.495.343
Aproveitamento Pago (%) .....	51	51	50	49	55
De bagagem transportada .....	8.962.738	4.522.249	3.448.784	6.938.831	24.671.916
De bagagem transp paga .....	427.205	194.362	77.484	154.920	521.299
De carga transportada .....	6.122.739	3.006.892	2.540.233	5.121.901	25.926.920
De carga transp paga .....	5.783.922	2.836.861	2.454.085	4.193.430	25.898.075
De correio .....	138.873	70.985	17.562	31.114	222.501
Passageiros Embarcados					
Total .....	792.389	399.015	400.511	812.262	2.423.713
Pago .....	786.523	396.053	395.971	803.124	2.402.225
Etapas Realizadas					
Etapas Realizadas .....	14.928	7.508	8.502	17.475	49.903
Etapas Média de Voo .....	741	748	544	543	674
Etapas Média de Pax .....	959	968	1.259	1.274	960
Consumo de Combustível (l) .....	67.063.969	33.357.640	30.293.354	63.211.150	209.476.258

1.2 - Tráfego aéreo doméstico e internacional, por tipo de equipamento  
segundo as empresas

(continua)

DISCRIMINAÇÃO	B 737/300 FAX			
	DA VARIG OPERADO PELA CRUZEIRO	TRANSBRASIL	VARIG	VASP
Horas Voadas	1.969	30.561	9.064	15.298
Quilômetros Voados	1.335.328	20.190.805	5.827.875	9.771.749
Velocidade Média (Km/h)	678	-	643	639
Assentos Quilômetros				
Oferencidos (000)	158.320	2.710.919	724.450	1.289.758
Utilizados (000)	95.292	1.620.041	463.131	765.020
Aproveitamento (%)	60	-	64	59
Utilizados Pagos (000)	94.801	1.595.143	453.515	758.816
Aproveitamento Pago (%)	60	-	63	59
Toneladas Quilômetros				
Oferencidas	17.655.844	306.549.238	77.103.733	136.908.414
Utilizadas	8.215.136	154.303.557	42.997.793	70.449.728
Aproveitamento (%)	47	-	56	52
Utilizadas Pagas	8.157.478	152.560.445	41.967.492	69.979.708
Aproveitamento Pago (%)	46	-	54	51
De bagagem transportada	1.252.562	19.575.011	6.277.903	7.736.105
De bagagem transp. paga	10.546	303.672	126.218	98.595
De carga transportada	289.249	21.303.345	3.906.537	6.795.090
De carga transp. paga	266.230	21.303.365	3.549.670	6.790.129
De correio	3.034	22.372	394.585	43.763
Passageiros Embarcados				
Total	70.119	1.301.759	390.084	845.615
Pago	69.782	1.284.761	383.057	840.685
Etapas Realizadas				
Total	1.105	25.548	6.741	14.752
Etapas Média de Vôo	1.207	-	865	662
Etapas Média de Pax	1.359	-	1.187	904
Consumo de Combustível (l)				
Total	6.201.585	100.506.523	30.152.287	54.095.160

755

1.2 - Tráfego aéreo doméstico e internacional, por tipo de equipamento  
segundo as empresas

(continua)

DISCRIMINAÇÃO	R 737/300 PAX (1)			
	DA VASP	DA VASP	DA VASP	VASP
	OPE RADO PE LA CHUZEIRO	OPE RADO PE LA TRANSBRASIL	OPE RADO PE LA VARIG	
Horas Voadas . . . . .	138	147	228	1.269
Quilômetros Voados . . . . .	68.786	71.344	111.020	642.416
Velocidade Média (Km/h) . . . . .	499	--	487	506
<b>Assentos Quilômetros</b>				
Oferecidos (000) . . . . .	9.072	9.632	14.056	85.069
Utilizadas (000) . . . . .	3.269	3.319	8.683	40.135
Aproveitamento (%) . . . . .	36	--	59	47
Utilizados Pagos (000) . . . . .	3.269	3.319	8.683	40.135
Aproveitamento Pago (%) . . . . .	36	--	59	47
<b>Toneladas Quilômetros</b>				
Oferecidas . . . . .	815.380	622.806	1.342.114	9.010.966
Utilizadas . . . . .	258.567	252.631	676.627	3.361.207
Aproveitamento (%) . . . . .	32	--	50	37
Utilizadas Pagas . . . . .	247.483	252.631	651.108	3.361.207
Aproveitamento Pago (%) . . . . .	30	--	49	37
De bagagem transportada . . . . .	15.266	20.331	35.933	252.666
De bagagem transp. paga . . . . .	--	--	--	--
De carga transportada . . . . .	14.464	--	32.767	98.872
De carga transp. paga . . . . .	3.360	--	7.248	98.872
De correio . . . . .	--	--	--	364
<b>Passageiros Embarcados</b>				
Total . . . . .	8.981	9.117	23.859	110.279
Pago . . . . .	8.981	9.117	23.859	110.279
<b>Estapas Realizadas</b>				
Estapa Média de Voo . . . . .	364	--	364	363
Estapa Média de Pax . . . . .	363	--	364	364
Cons. de Combustível (l) . . . . .	617.509	605.120	1.028.080	5.016.123

(1) PONTE AÉREA (SÃO PAULO)

1.2 - Tráfego aéreo doméstico e internacional, por tipo de equipamento  
segundo as empresas

(continua)

DISCRIMINAÇÃO	B 747/200 B - MAX		B 747/300 - PAX	
	DA VARIG OPERADO PE LA CRUZEIRO	VARIG	DA VARIG OPERADO PE LA CRUZEIRO	VARIG
	Horas Voadas . . . . .	14	11,558	4
Quilômetros Voados . . . . .	10,783	9,964,253	2,900	7,385,673
Velocidade Média (Km/h) . . . . .	762	862	790	886
<b>Assentos Quilômetros</b>				
Oferencidos (000) . . . . .	2,536	2,314,991	750	2,050,700
Utilizados (000) . . . . .	1,678	1,765,231	523	1,495,214
Aproveitamento (%) . . . . .	66	76	70	73
Utilizados Pagos (000) . . . . .	1,665	1,662,718	520	1,400,575
Aproveitamento Pago (%) . . . . .	66	72	69	68
<b>Toneladas Quilômetros</b>				
Oferencidas . . . . .	769,399	588,826,330	233,745	461,426,513
Utilizadas . . . . .	184,576	393,488,603	64,448	276,929,865
Aproveitamento (%) . . . . .	24	67	28	60
Utilizadas Pagas . . . . .	183,639	378,913,422	62,868	265,093,525
Aproveitamento Pago (%) . . . . .	24	64	27	57
De bagagem transportada . . . . .	21,277	50,693,944	8,377	54,998,072
De bagagem transp. paga . . . . .	449	6,533,431	-	10,915,977
De carga transportada . . . . .	45,574	215,124,924	19,531	114,098,212
De carga transp. paga . . . . .	45,574	207,725,972	18,154	108,885,292
De correio . . . . .	-	4,102,903	-	3,169,070
<b>Passageiros Embarcados</b>				
Total . . . . .	1,180	260,647	360	154,372
Pago . . . . .	1,170	245,207	358	143,257
<b>Etapas Realizadas</b>				
Total . . . . .	9	1,954	2	1,250
Etapa Média de Voo . . . . .	1,190	5,099	1,450	5,909
Etapa Média de Pax . . . . .	1,422	6,773	1,452	12,601
<b>Consumo de Combustível (l)</b>				
Total . . . . .	197,247	180,446,945	50,595	130,542,608

1.2 - Tráfego aéreo doméstico e internacional, por tipo de equipamento  
segundo as empresas

(continua)

DISCRIMINAÇÃO	DC-10/30 PAX		DC-10/30 CARGA
	DA VARIG OPERADO PELA CRUZEIRO	VARIG	VARIG
Horas Voadas . . . . .	1,488	34,949	5,403
Quilômetros Voados . . . . .	1,141,251	29,050,531	4,540,950
Velocidade Média (Km/h) . . . . .	767	831	840
Assentos Quilômetros			
Oferecidos (000) . . . . .	257,822	6,459,028	--
Utilizados (000) . . . . .	177,880	4,587,560	--
Aproveitamento (%) . . . . .	69	71	--
Utilizados Pagos (000) . . . . .	176,249	4,349,049	--
Aproveitamento Pago (%) . . . . .	68	67	--
Toneladas Quilômetros			
Oferecidas . . . . .	50,387,232	1,152,673,023	274,631,393
Utilizadas . . . . .	18,466,085	578,918,814	191,840,794
Aproveitamento (%) . . . . .	37	50	70
Utilizadas Pagas . . . . .	18,224,461	553,277,511	189,570,238
Aproveitamento Pago (%) . . . . .	36	48	69
De bagagem transportada . . . . .	2,088,098	100,206,435	--
De bagagem transp. paga . . . . .	31,648	6,140,251	--
De carga transportada . . . . .	3,901,605	151,972,387	191,781,387
De carga transp. paga . . . . .	3,784,071	143,027,154	189,510,831
De correio . . . . .	14,987	5,611,327	59,407
Passageiros Embarcados			
Total . . . . .	125,663	960,604	--
Pago . . . . .	124,351	920,861	--
Etapas Realizadas			
Etapas Realizadas . . . . .	860	8,711	1,471
Etapas Média de Voo . . . . .	1,227	3,335	3,087
Etapas Média de Pax . . . . .	1,415	4,776	--
Consumo de Combustível (l) . . . . .	15,089,935	384,337,529	60,103,864

1,2 - Tráfego aéreo doméstico e internacional, por tipo de equipamento  
segundo as empresas

(continua)

DISCRIMINAÇÃO	L. IBR APAX		
	DA VARIG OPERADO PE LA CHUZEIRO	VARIG	DA VARIG OPERADO PE LA VASP
Horas Voadas .....	4.012	10.911	5.070
Quilômetros Voados .....	1 703.952	4.628.376	2.070.497
Velocidade Média (Km/h) .....	425	424	408
Assentos Quilômetros			
Oferencidos (000) .....	153.359	416.558	186.344
Utilizados (000) .....	133.219	343.456	160.645
Aproveitamento (%) .....	87	82	86
Utilizados Pagos (000) .....	133.219	343.456	160.645
Aproveitamento Pago (%) .....	87	82	86
Toneladas Quilômetros			
Oferencidas .....	15.551.631	42.315.876	17.020.973
Utilizadas .....	10.022.751	25.822.801	12.872.100
Aproveitamento (%) .....	64	61	76
Utilizadas Pagas .....	9.944.950	25.501.942	12.872.100
Aproveitamento Pago (%) .....	64	60	76
De bagagem transportada .....	552.702	1.278.902	742.153
De bagagem transp. paga .....	8.094	13.522	-
De carga transportada .....	144.777	501.536	81.760
De carga transp. paga .....	66.976	181.077	81.760
De correio .....	-	246	-
Passageiros embarcados			
Total .....	357.406	921.623	430.907
Pago .....	357.406	921.623	430.907
Taxas			
Taxas Realizadas .....	4.572	1.496	5.555
Taxa Média de Voo .....	373	373	373
Taxa Média de Pax .....	372	373	372
Consumo de Combustível (l)			
Consumo de Combustível (l) .....	12.190.128	32.409.616	11.981.548

1.2 - Tráfego aéreo doméstico e internacional, por tipo de equipamento  
segundo as empresas

(conclusão)

DISCRIMINAÇÃO	B 737/200 - CARGA		TOTAL
	VARIG	VASP	
Horas Voadas . . . . .	300	5.232	363.833
Quilômetros Voados . . . . .	158.141	3.561.450	248.457.932
Velocidade Média (Km/h) . . . . .	527	681	2.679
Assentos Quilômetros			
Oferecidos (000) . . . . .	--	--	37.725.512
Utilizados (000) . . . . .	--	--	24.686.198
Aproveitamento (%) . . . . .	--	--	65
Utilizados Pagos (000) . . . . .	--	--	23.913.692
Aproveitamento Pago (%) . . . . .	--	--	63
Toneladas Quilômetros			
Oferecidas . . . . .	2.171.815	48.079.624	6.246.674.373
Utilizadas . . . . .	878.895	22.477.577	3.362.607.853
Aproveitamento (%) . . . . .	40	47	54
Utilizadas Pagas . . . . .	878.895	22.477.577	3.273.668.337
Aproveitamento Pago (%) . . . . .	40	47	52
De bagagem transportada . . . . .	--	--	424.575.673
De bagagem transp. paga . . . . .	--	--	28.646.260
De carga transportada . . . . .	878.895	22.439.639	1.180.676.278
De carga transp. paga . . . . .	878.895	22.439.639	1.146.037.583
De correio . . . . .	--	37.938	18.460.210
Passageiros Embarcados			
Total . . . . .	--	--	15.813.700
Pago . . . . .	--	--	15.577.874
Etapas Realizadas			
Etapas Realizadas . . . . .	350	3.552	271.711
Etapas Média de Voo . . . . .	452	1.003	914.420
Etapas Média de Pax . . . . .	--	--	1.561
Consumo de Combustível (l)			
Consumo de Combustível (l) . . . . .	1.177.330	20.280.845	2.275.722.232

## 1.3 - Tráfego aéreo doméstico, por empresa e tipo de equipamento

(continua)

DISCRIMINAÇÃO	CRUZEIRO			
	A-300/B4 PAX (1)	A-300/B4 PAX	B-767/200 PAX (1)	B-707/320 C LARGA (1)
Horas Voadas . . . . .	2.860	2.341	8	339
Quilômetros Voados . . . . .	1.985.297	1.621.971	5.600	260.199
Velocidade Média (Km/h) . . . . .	694	693	699	768
<b>Assentos Quilômetros</b>				
Oferecidos (000) . . . . .	464.553	379.548	1.074	-
Utilizados (000) . . . . .	311.816	253.861	658	-
Aproveitamento (%) . . . . .	67	67	61	-
Utilizados Pagos (000) . . . . .	307.030	249.897	656	-
Aproveitamento Pago (%) . . . . .	66	66	61	-
<b>Toneladas Quilômetros</b>				
Oferecidas . . . . .	61.231.896	49.637.884	172.470	9.543.492
Utilizadas . . . . .	34.834.060	28.710.711	63.880	3.824.434
Aproveitamento (%) . . . . .	57	58	37	40
Utilizadas Pagas . . . . .	34.131.083	28.150.235	63.677	3.821.918
Aproveitamento Pago (%) . . . . .	56	57	37	40
De bagagem transportada . . . . .	4.040.844	3.331.550	6.502	-
De bagagem transp. paga . . . . .	154.741	155.383	-	-
De carga transportada . . . . .	8.935.669	7.594.487	11.377	3.824.434
De carga transp. paga . . . . .	8.568.900	7.310.646	11.377	3.821.918
De correio . . . . .	29.717	15.045	-	-
<b>Passageiros Embarcados</b>				
Total . . . . .	213.558	174.266	512	-
Pago . . . . .	210.792	172.015	510	-
<b>Etapas Realizadas</b>				
Etapa Média de Voo . . . . .	2.402	1.957	5	161
Etapa Média de Pax . . . . .	827	829	1.120	1.616
Etapa Média de Pax . . . . .	1.460	1.456	1.285	-
Cons. de Combustível (l) . . . . .	24.872.381	21.525.250	44.633	3.675.602

701



## 1.3 - Tráfego aéreo doméstico, por empresa e tipo de equipamento

(continua)

DISCRIMINAÇÃO	CRUZEIRO			
	B-727/100 PAX (1)	B-727/100 PAX	B-737/200 PAX (1)	B-737/200 PAX
Horas Voadas .....	7.221	5.444	16.505	8.425
Quilômetros Voados .....	4.711.477	3.593.160	10.546.063	5.401.612
Velocidade Média (Km/h) .....	652	660	639	641
<b>Assentos Quilômetros</b>				
Oferecidos (000) .....	548.308	420.409	1.149.521	688.762
Utilizados (000) .....	372.460	297.813	727.184	372.375
Aproveitamento (%) .....	68	71	63	63
Utilizados Pagos (000) .....	365.914	291.718	721.379	369.351
Aproveitamento Pago (%) .....	67	69	63	63
<b>Toneladas Quilômetros</b>				
Oferecidas .....	62.899.998	48.564.717	126.605.225	64.633.435
Utilizadas .....	32.880.326	26.180.068	65.409.208	33.361.891
Aproveitamento (%) .....	52	54	52	52
Utilizadas Pagas .....	32.221.283	25.609.794	64.702.635	32.994.755
Aproveitamento Pago (%) .....	51	53	51	51
De bagagem transportada .....	4.083.726	3.339.887	8.465.100	4.308.029
De bagagem transp. paga .....	90.131	77.847	392.151	170.273
De carga transportada .....	2.708.579	1.981.914	5.907.403	2.920.552
De carga transp. paga .....	2.507.888	1.838.269	5.606.454	2.765.035
De correio .....	15.553	11.069	133.993	69.438
<b>Passageiros Embarcados</b>				
Total .....	373.440	286.183	757.632	383.004
Pago .....	368.002	281.444	752.112	380.183
<b>Etapas Realizadas</b>				
Total .....	6.945	5.029	14.226	7.200
Etapas Média de Vôo .....	678	714	741	750
Etapas Média de Pax .....	997	1.040	959	972
Consumo de Combustível (l) .....	42.167.593	31.869.527	63.798.635	31.989.340

\* (1) DA VARIG OPERADO PELA CRUZEIRO

## 1.3 - Tráfego aéreo doméstico, por empresa e tipo de equipamento

(continua)

DISCRIMINAÇÃO	CRUZEIRO			
	B.707/3200 CARGA (t)	B.747/2000 PAX (t)	B.747/300 PAX (t)	DC-10/30 PAX (t)
Horas Voadas	271	7	4	1.369
Quilômetros Voados	206.797	5.800	2.900	1.062.708
Velocidade Média (Km/h)	763	799	790	776
<b>Assentos Quilômetros</b>				
Oferecidos (000)	-	1.370	750	240.212
Utilizados (000)	-	911	523	167.682
Aproveitamento (%)	-	66	70	70
Utilizados Pagos (000)	-	898	520	166.309
Aproveitamento Pago (%)	-	66	69	69
<b>Toneladas Quilômetros</b>				
Oferecidas	7.494.910	427.615	233.745	46.994.389
Utilizadas	2.941.883	109.957	64.448	17.371.912
Aproveitamento (%)	39	26	28	37
Utilizadas Pagas	2.925.081	109.044	62.868	17.165.813
Aproveitamento Pago (%)	39	26	27	37
De tagagem transportada	-	10.596	8.377	1.965.652
De tagagem transportada paga	-	449	-	31.020
De carga transportada	2.941.883	35.517	19.531	3.655.612
De carga transportada paga	2.925.081	35.517	18.154	3.545.577
De correio	-	-	-	12.905
<b>Passageiros Embarcados</b>				
Total	-	629	360	117.025
Pago	-	620	358	116.050
<b>Etapas</b>				
Etapas Realizadas	137	4	2	753
Etapa Média de Voo	1.509	1.450	1.450	1.411
Etapa Média de Pass	-	1.448	1.452	1.432
Consumo de Combustível (t)	2.199.936	95.933	50.595	13.819.135

## 1.3 - Tráfego aéreo doméstico, por empresa e tipo de equipamento

(conclusão)

DISCRIMINAÇÃO	CRUZEIRO			TOTAL
	B-737/300 PAX (1)	B-737/300 PAX (2)	L-188-A PAX (1)	
Horas Voadas .....	603	138	4.012	49.547
Quilômetros Voados .....	395.998	68.796	1.703.952	31.572.230
Velocidade Média (Km/h) .....	657	499	425	637
Assentos Quilômetros				
Oferecidos (000) .....	49.374	9.072	153.359	4.006.312
Utilizados (000) .....	29.052	3.269	133.219	2.670.823
Aproveitamento (%) .....	59	36	87	67
Utilizados Pagos (000) .....	28.753	3.269	133.219	2.638.913
Aproveitamento Pago (%) .....	58	36	87	66
Toneladas Quilômetros				
Oferecidas .....	5.653.213	815.380	15.551.631	500.460.000
Utilizadas .....	2.577.740	258.567	10.022.751	258.611.836
Aproveitamento (%) .....	46	32	64	52
Utilizadas Pagas .....	2.536.231	247.483	9.944.950	254.686.850
Aproveitamento Pago (%) .....	45	30	64	51
De bagagem transportada .....	290.767	15.266	552.702	30.416.998
De bagagem transp. paga .....	6.769	-	8.094	1.094.858
De carga transportada .....	251.915	14.464	144.777	40.948.114
De carga transp. paga .....	231.465	3.380	66.976	39.256.637
De correio .....	1.265	-	-	286.085
Passageiros Embarcados				
Total .....	27.808	8.981	357.406	2.700.804
Pago .....	27.616	8.981	357.406	2.676.099
Etapas Realizadas .....	482	189	4.572	44.064
E-tapa Média de Vón .....	822	364	373	717
E-tapa Média de Pax .....	1.044	363	372	988
Cons. de Combustível (l) .....	2.004.049	617.509	12.190.128	249.920.246

(1) DA VARIG OPERADO PELA CRUZEIRO

(2) DA VASP OPERADO PELA CRUZEIRO (PONTE AÉREA)

## 1.3 - Tráfego aéreo doméstico, por empresa e tipo de equipamento

(continua)

DISCRIMINAÇÃO	THANSBRASIL		
	B-727/100 PAX	B-737/300 PAX	B-767/200 PAX
Horas Voadas .....	6,798	30,559	7,301
Quilômetros Voados .....	4,402,044	20,189,788	5,297,492
Velocidade Média (Km/h) .....	648	661	726
Assentos Quilômetros			
Oferencidos (000) .....	515,144	2,710,781	1,112,471
Utilizados (000) .....	332,471	1,619,999	718,610
Aproveitamento (%) .....	65	60	65
Utilizados Pagos (000) .....	326,597	1,595,101	705,862
Aproveitamento Pago (%) .....	63	59	63
Toneladas Quilômetros			
Oferencidas .....	50,529,305	306,533,394	173,416,551
Utilizadas .....	29,603,794	154,299,664	85,135,437
Aproveitamento (%) .....	59	50	49
Utilizadas Pagas .....	29,192,723	152,556,863	84,243,175
Aproveitamento Pago (%) .....	58	50	49
De bagagem transportada .....	3,295,628	19,574,013	9,935,692
De bagagem transp. paga .....	21,460	303,622	180,687
De carga transportada .....	3,033,831	21,303,345	24,895,564
De carga transp. paga .....	3,033,831	21,303,305	24,895,564
De correio .....	1,450	22,372	1,542
Passageiros Embarcados			
Total .....	369,739	1,301,701	400,284
Pago .....	364,620	1,284,703	393,770
Taxas Realizadas .....	7,663	25,545	4,733
Taxa Média de Voo .....	576	790	1,119
Taxa Média de Pax .....	899	1,245	1,795
Cons. de Combustível (l) .....	39,811,851	100,598,785	44,747,957

## 1.3 - Tráfego aéreo doméstico, por empresa e tipo de equipamento

(conclusão)

DISCRIMINAÇÃO	TRANSBRASIL				TOTAL
	B-737/300 PAX (2)	B-727/100 CARGA	B-707 CARGA	L-188 A PAX (1)	
Horas Voadas .....	147	1.128	4.914	1.452	52.299
Quilômetros Voados .....	71.344	817.926	3.711.651	618.371	35.109.516
Velocidade Média (Km/h) .....	485	725	755	426	671
Assentos Quilômetros					
Oferecidos (000) .....	9.632	--	--	55.654	4.403.682
Utilizados (000) .....	3.319	--	--	45.190	2.719.589
Aproveitamento (%) .....	34	--	--	81	62
Utilizados Pagos (000) .....	3.319	--	--	45.190	2.676.069
Aproveitamento Pago (%) .....	34	--	--	81	61
Toneladas Quilômetros					
Oferecidas .....	622.806	13.805.479	144.597.590	5.374.405	694.879.510
Utilizadas .....	252.631	7.598.429	64.102.891	3.401.159	344.394.005
Aproveitamento (%) .....	41	55	44	63	60
Utilizadas Pagas .....	252.631	7.598.429	64.102.574	3.401.159	341.347.564
Aproveitamento Pago (%) .....	41	55	44	63	49
De bagagem transportada .....	20.331	--	--	237.900	33.063.564
De bagagem transp. paga .....	--	--	--	--	505.769
De carga transportada .....	--	7.598.429	64.102.891	--	120.934.060
De carga transp. paga .....	--	7.598.429	64.102.574	--	120.933.703
De correio .....	--	--	--	--	25.304
Passageiros Embarcados					
Total .....	9.117	--	--	121.281	2.202.122
Pago .....	9.117	--	--	121.281	2.173.491
Etapas Realizadas					
Etapa Média de Voo .....	364	871	2.729	1.660	43.397
Etapa Média de Pax .....	364	--	1.801	373	809
Etapa Média de Pax .....	364	--	--	373	1.235
Consumo de Combustível (1) .....	554.585	6.798.040	38.870.865	4.486.304	235.868.387

(1) DA VARIG OPERADO PELA TRANSBRASIL

(2) DA VASP OPERADO PELA TRANSBRASIL (PONTE AÉREA)

## 1.3 - Tráfego aéreo doméstico, por empresa e tipo de equipamento

(continua)

DISCRIMINAÇÃO	VARIG				
	A-300/B4 PAX (1)	A-300/B4 PAX	B-767/200 PAX	B-747-341 HG PAX	B-707/320C CARGA
Horas Voadas	2.354	1.632	6.356	5	1.118
Quilômetros Voados	1.580.214	1.093.011	4.619.629	3.600	809.671
Velocidade Média (Km/h)	671	670	727	691	724
Assentos Quilômetros					
Oferecidos (000)	369.775	255.604	889.903	1.388	-
Utilizados (000)	250.539	169.707	565.397	793	-
Aproveitamento (%)	68	66	64	57	-
Utilizados Pagos (000)	243.985	165.878	557.548	793	-
Aproveitamento Pago (%)	66	65	62	57	-
Toneladas Quilômetros					
Oferecidas	48.789.314	33.747.188	143.450.819	241.521	30.266.685
Utilizadas	25.778.116	17.661.026	62.698.562	69.440	12.059.176
Aproveitamento (%)	53	52	44	29	40
Utilizadas Pagas	24.842.971	17.053.506	61.067.976	69.440	12.056.091
Aproveitamento Pago (%)	51	51	43	29	40
De bagagem transportada	3.024.644	2.022.545	6.687.713	6.658	-
De bagagem transp. paga	58.447	27.118	157.227	-	-
De carga transportada	5.180.399	3.742.002	16.348.786	7.405	12.059.176
De carga transp. paga	4.704.112	3.403.309	15.477.504	7.405	12.056.091
De correio	35.880	16.983	84.857	-	-
Passageiros Embarcados					
Total	178.579	122.600	403.556	879	-
Pago	174.029	119.979	395.257	879	-
Etapas Realizadas					
Etapas Realizadas	2.068	1.419	3.630	4	752
Etapas Média de Voo	764	770	1.273	900	1.077
Etapas Média de Pax	1.403	1.384	1.401	902	-
Consumo de Combustível (l)	20.289.852	13.945.656	35.722.865	50.628	11.601.925

\* DA CRUZEIRO OPERADO PELA VARIG

## 1.3 - Tráfego aéreo doméstico, por empresa e tipo de equipamento

(continua)

DISCRIMINAÇÃO	VARIG			
	B 727/100 PAX (1)	B 727/100 PAX	B 727/100 CARGA	B-737/200 PAX (1)
Horas Voadas .....	6.145	8.546	2.704	7.673
Quilómetros Voados .....	3.933.889	5.493.115	1.837.921	4.601.025
Velocidade Média (Km/h) .....	640	643	680	600
<b>Assentos Quilómetros</b>				
Oferecidos (000) .....	400.274	636.193	-	501.480
Utilizadas (000) .....	299.882	417.770	-	316.923
Aproveitamento (%) .....	65	66	-	63
Utilizados Pagos (000) .....	296.337	413.026	-	313.584
Aproveitamento Pago (%) .....	64	65	-	63
<b>Toneladas Quilómetros</b>				
Oferecidas .....	52.505.990	71.892.174	31.028.248	55.858.381
Utilizadas .....	25.729.192	35.719.916	17.987.550	28.166.866
Aproveitamento (%) .....	65	50	58	50
Utilizadas Pagas .....	25.288.010	35.143.159	17.858.868	27.817.976
Aproveitamento Pago (%) .....	64	49	58	50
De bagagem transportada .....	3.244.553	4.494.589	-	3.418.433
De bagagem transp. paga .....	34.133	48.361	-	77.364
De carga transportada .....	1.488.457	1.972.259	17.985.922	2.538.969
De carga transp. paga .....	1.294.887	1.728.261	17.857.240	2.433.031
De correio .....	5.139	8.622	1.628	15.810
<b>Passageiros Embarcados</b>				
Total .....	334.332	459.557	-	395.868
Pago .....	329.957	454.047	-	391.473
<b>Etapas Realizadas</b>				
Etapas Realizadas .....	6.034	8.255	1.992	8.423
Etapas Média de Voo .....	652	665	923	546
Etapas Média de Pax .....	897	909	-	-
<b>Cons de Combustível (1)</b>				
Cons de Combustível (1) .....	35.519.030	49.018.732	15.215.959	30.051.918

1) DA CRUZ EIRO OPERADO PELA VARIG

## 1.3 - Tráfego aéreo doméstico, por empresa e tipo de equipamento

(continua)

DISCRIMINAÇÃO	VARIG			
	B 737/200 PAX	B 737/200 CARGA (t)	B-737/200 CARGA	B 707/320Q CARGA
Horas Voadas . . . . .	15.794	194	300	1.357
Quilômetros Voados . . . . .	9.436.486	101.275	158.141	971.714
Velocidade Média (Km/h) . . . . .	597	521	527	716
Assentos Quilômetros				
Oferecidos (000) . . . . .	1.028.563	--	--	--
Utilizados (000) . . . . .	637.290	--	--	--
Aproveitamento (%) . . . . .	62	--	--	--
Utilizados Pagos (000) . . . . .	630.678	--	--	--
Aproveitamento Pago (%) . . . . .	61	--	--	--
Toneladas Quilômetros				
Oferecidas . . . . .	114.155.905	1.398.738	2.171.815	34.796.276
Utilizadas . . . . .	56.632.853	583.445	878.895	14.454.073
Aproveitamento (%) . . . . .	50	42	40	42
Utilizadas Pagas . . . . .	55.959.913	583.445	878.895	14.442.164
Aproveitamento Pago (%) . . . . .	49	42	40	42
De bagagem transportada . . . . .	6.876.833	--	--	--
De bagagem transp. paga . . . . .	154.291	--	--	--
De carga transportada . . . . .	5.116.055	583.445	878.895	14.454.073
De carga transp. paga . . . . .	4.908.140	583.445	878.895	14.442.164
De correio . . . . .	28.235	--	--	--
Passageiros Embarcados				
Total . . . . .	802.783	--	--	--
Pago . . . . .	793.972	--	--	--
Etapas Realizadas				
Etapas Realizadas . . . . .	17.312	231	350	934
Etapas Médias de Voo . . . . .	545	438	452	1.040
Etapas Médias de Pax . . . . .	794	--	--	--
Consumo de Combustível (l)				
Consumo de Combustível (l) . . . . .	62.715.742	751.753	1.177.339	11.606.524



## 1.3 - Tráfego aéreo doméstico, por empresa e tipo de equipamento

(continua)

DISCRIMINAÇÃO	VARIG			
	B-747/200B PAX	B-747/300 PAX	DC-10/30 PAX	DC 10/30 CARGA
Horas Voadas .....	227	15	2.889	1.964
Quilômetros Voados .....	168.101	10.864	2.213.358	1.674.857
Velocidade Média (Kni/h) .....	742	739	766	853
Assentos Quilômetros				
Oferecidos (000) .....	39.259	2.542	499.931	-
Utilizados (000) .....	30.978	1.802	381.094	-
Aproveitamento (%) .....	79	71	76	-
Utilizados Pagos (000) .....	28.498	1.689	370.914	-
Aproveitamento Pago (%) .....	73	66	74	-
Toneladas Quilômetros				
Oferecidas .....	11.919.585	841.773	94.356.850	108.771.402
Utilizadas .....	5.348.784	271.053	48.032.195	70.083.860
Aproveitamento (%) .....	45	32	51	64
Utilizadas Pagas .....	4.907.820	256.081	46.591.931	69.928.384
Aproveitamento Pago (%) .....	41	30	49	64
De bagagem transportada .....	382.019	18.538	5.170.809	-
De bagagem transp. paga .....	5.716	242	191.980	-
De carga transportada .....	2.792.883	126.380	16.141.508	70.054.446
De carga transp. paga .....	2.525.509	119.339	15.413.912	69.898.970
De correio .....	5.535	-	43.433	29.414
Passageiros Embarcados				
Total .....	27.867	1.663	218.859	-
Pago .....	25.676	1.563	214.554	-
Etapas Realizadas				
Etapas Realizadas .....	153	10	1.624	622
Etapas Médias de Voo .....	1.099	1.086	1.383	2.693
Etapas Médias de Pax .....	1.112	1.084	1.741	-
Consumo de Combustível (l)				
Consumo de Combustível (l) .....	3.244.147	205.256	30.939.179	21.217.864

## 1.3 - Tráfego aéreo doméstico, por empresa e tipo de equipamento

(conclusão)

DISCRIMINAÇÃO	VARIG			TOTAL
	B 737/300 PAX	B 737/300 PAX (1)	L 188 A PAX	
Horas Voadas .....	5 935	228	10,911	76,346
Quilômetros Voados .....	3.726.410	111,020	4 028,376	47.172.677
Velocidade Média (Km/h) .....	628	487	424	618
<b>Assentos Quilômetros</b>				
Oferencidos (000) .....	482.397	14.656	416.558	5.598.523
Utilizados (000) .....	310.190	8.683	343.456	3.734.504
Aproveitamento (%) .....	64	59	82	67
Utilizados Pagos (000) .....	305.147	8.683	343.456	3.677.216
Aproveitamento Pago (%) .....	63	59	82	66
<b>Toneladas Quilômetros</b>				
Oferencidas .....	52.786.563	1.342.114	42.315.876	931.637.217
Utilizadas .....	27.062.255	676.627	25.822.801	475.706.685
Aproveitamento (%) .....	52	50	61	51
Utilizadas Pagas .....	26.476.375	651.108	25.502.942	467.376.055
Aproveitamento Pago (%) .....	51	49	60	50
De bagagem transportada .....	3.461.536	35.933	1.278.902	40 123.705
De bagagem transp. paga .....	42.043	-	13.522	810.444
De carga transportada .....	1 875.011	32.767	501.936	173.880.774
De carga transp. paga .....	1.642.765	7.248	181.077	169.563.304
De correio .....	12.480	-	246	288.262
<b>Passageiros Embarcados</b>				
Total .....	322.577	23.859	921.623	4.214.602
Pago .....	317 707	23.859	921.623	4.164.569
<b>Etapas Realizadas</b>				
Etapas Realizadas .....	5 331	305	12.421	71.870
Etapas Média de Vôo .....	699	364	373	656
Etapas Média de Pax .....	967	364	373	886
Consumo de Combustível (l) .....	20 190 168	1 028.080	32.409 616	396.902 233

## 1.3 - Tráfego aéreo doméstico, por empresa e tipo de equipamento

(continua)

DISCRIMINAÇÃO	VASP			
	A 300/B2 PAX	B 727/700 PAX	B-737/700 PAX	B-737/300 PAX
Horas Voadas .....	5,729	3,921	52,487	13,129
Quilômetros Voados .....	4,038,389	2,445,092	33,618,375	8,467,645
Velocidade Média (Km/h) .....	705	624	641	645
Assentos Quilômetros				
Oferecidos (000) .....	969,005	386,196	3,933,201	1,117,346
Utilizados (000) .....	429,126	240,892	2,326,204	653,833
Aproveitamento (%) .....	44	62	59	59
Utilizados Pagos (000) .....	423,159	237,976	2,298,174	647,829
Aproveitamento Pago (%) .....	44	62	58	58
Toneladas Quilômetros				
Oferecidas .....	122,758,097	43,370,592	393,967,227	119,116,313
Utilizadas .....	51,829,685	22,999,859	218,570,647	60,395,309
Aproveitamento (%) .....	42	53	56	51
Utilizadas Pagas .....	51,381,830	22,779,482	217,439,444	59,925,289
Aproveitamento Pago (%) .....	42	53	55	50
De bagagem transportada .....	4,612,356	2,476,825	24,060,366	6,421,879
De bagagem transp. paga .....	49,421	32,146	521,299	97,618
De carga transportada .....	15,838,261	3,177,464	25,926,237	6,378,287
De carga transp. paga .....	15,837,855	3,175,551	25,897,392	6,373,326
De correio .....	168,144	13,785	222,591	43,399
Passageiros Embarcados				
Total .....	356,226	286,526	2,423,595	723,897
Pago .....	351,854	283,870	2,402,107	718,967
Etapas Realizadas .....	4,372	4,911	49,897	12,681
E etapa Média de Voo .....	924	498	674	668
f etapa Média de Pax .....	1,204	840	959	903
Consumo de Combustível (l) .....	45,744,814	26,082,253	209,374,622	46,130,904

SIC

## 1.3 - Tráfego aéreo doméstico, por empresa e tipo de equipamento

(conclusão)

DISCRIMINAÇÃO	VASP			TOTAL
	B 737/300 PAX (2)	B 737/700 CARGA	L-188-A PAX (1)	
Horas Voadas	1.269	8.973	5.070	86.836
Quilômetros Voados	642.416	3.569.582	2.070.497	54.843.864
Velocidade Média (Km/h)	506	398	408	632
Assentos Quilômetros				
Oferencidos (000)	85.069	--	186.344	6.677.161
Utilizados (000)	40.135	--	160.645	3.850.835
Aproveitamento (%)	47	--	86	58
Utilizados Pagos (000)	40.135	--	160.645	3.807.718
Aproveitamento Pago (%)	47	--	86	57
Toneladas Quilômetros				
Oferencidas	9.010.966	48.217.461	17.020.973	753.323.792
Utilizadas	3.361.207	22.565.407	12.872.100	393.506.384
Aproveitamento (%)	37	47	76	52
Utilizadas Pagas	3.361.207	22.565.407	12.872.100	390.236.929
Aproveitamento Pago (%)	37	47	76	52
De bagagem transportada	252.666	--	742.153	39.166.245
De bagagem transp. paga	--	--	--	700.484
De carga transportada	98.872	20.272.949	81.760	73.940.620
De carga transp. paga	98.872	20.272.949	81.760	73.904.395
De correio	364	37.938	--	486.221
Passageiros Embarcados				
Total	110.279	--	430.907	4.331.430
Pago	110.279	--	430.907	4.297.984
Etapas Realizadas				
Etapas Realizadas	1.767	3.557	5.555	82.735
Etapas Média de Voo	364	1.004	373	663
Etapas Média de Pax	363	--	372	889
Consumo de Combustível (l)	5.016.123	20.362.770	11.981.548	364.610.909

511

## 1.4 - Tráfego aéreo internacional, por empresa e tipo de equipamento

(continua)

DISCRIMINAÇÃO	CRUZEIRO			
	A 300/B4 PAX (1)	A 300/B4 PAX	B 747/200B HG PAX (1)	B 727-100 PAX (1)
Horas Voadas	1.119	951	7	2.414
Quilômetros Voados	733.793	621.192	4.983	1.586.194
Velocidade Média (Km/h)	656	653	722	657
Assentos Quilômetros				
Oferencidos (000)	171.701	145.363	1.166	174.494
Utilizados (000)	97.319	88.588	767	117.011
Aproveitamento (%)	57	61	66	67
Utilizados Pagos (000)	95.630	87.124	767	115.356
Aproveitamento Pago (%)	55	60	66	66
Toneladas Quilômetros				
Oferencidas	21.865.479	18.467.614	341.784	20.577.308
Utilizadas	9.611.922	8.874.245	74.619	10.495.498
Aproveitamento (%)	44	48	22	51
Utilizadas Pagas	9.436.142	8.728.604	74.595	10.276.312
Aproveitamento Pago (%)	43	47	22	50
De bagagem transportada	1.220.644	1.139.924	10.681	1.846.376
De bagagem transp. paga	10.632	8.675	-	68.813
De carga transportada	1.555.023	1.516.312	10.057	337.520
De carga transp. paga	1.497.685	1.473.169	10.057	234.260
De correio	23.906	17.004	-	121.775
Passageiros Embarcados				
Total	82.172	76.338	551	95.401
Pago	79.082	73.852	550	93.861
Etapas Realizadas				
Etapas Realizadas	893	787	5	2.059
Etapas Média de Voo	822	789	997	770
Etapas Média de Pax	1.184	1.160	1.392	1.276
Consumo de Combustível (1)				
Consumo de Combustível (1)	9.281.025	8.020.222	101.314	13.700.239

1) DA VARIAÇÃO OPERADO PELA CRUZEIRO

## 1.4 - Tráfego aéreo internacional, por empresa e tipo de equipamento

(continua)

DISCRIMINAÇÃO	CRUZEIRO			
	B 727-100 PAX	B 737-200 PAX (1)	B 737-200 PAX	B 767-200 PAX (1)
Voos Voados	1.402	833	352	39
Kilômetros Voados	917.936	514.542	216.573	26.136
Velocidade Média (Km/h)	655	618	618	672
Assentos Quilômetros				
Oferecidos (000)	107.418	56.087	23.603	5.022
Utilizados (000)	68.719	32.754	14.183	3.076
Aproveitamento (%)	64	58	60	61
Utilizados Pagos (000)	67.705	32.387	14.038	3.028
Aproveitamento Pago (%)	63	58	59	60
Toneladas Quilômetros				
Oferecidas	11.913.294	5.806.475	2.483.960	776.588
Utilizadas	6.079.104	3.010.941	1.296.812	338.596
Aproveitamento (%)	51	52	52	43
Utilizadas Pagas	5.973.281	2.947.219	1.272.123	330.851
Aproveitamento Pago (%)	50	51	51	43
De bagagem transportada	1.045.575	497.638	216.220	46.265
De bagagem transp. paga	42.187	35.054	16.089	78
De carga transportada	179.925	215.336	86.340	74.565
De carga transp. paga	145.547	177.468	71.826	72.178
De correio	43.336	4.880	1.547	594
Passageiros Embarcados				
Total	55.838	34.757	16.011	2.133
Pago	54.963	39.411	15.870	2.068
Etapas Realizadas				
Etapas Média de Voo	1.215	702	308	28
Etapas Média de Voo	756	733	703	933
Etapas Média de Pax	1.230	942	886	1.442
Consumo de Combustível (l)				
	8.076.474	3.265.334	1.368.300	232.654

DIA VARIÓ OPERADO PE LA CRUZEIRO

315

## 1,4 - Tráfego aéreo internacional, por empresa e tipo de equipamento

(conclusão)

DISCRIMINAÇÃO	CRUZEIRO			TOTAL
	B 747/341 PAX (1)	DC 10/30 PAX (1)	B 737/300 PAX (1)	
Horas Voadas	1	118	1.366	8.602
Quilômetros Voados	678	78.543	939.330	5.639.900
Velocidade Média (Km/h)	600	663	688	656
Assentos Quilômetros				
Oferencidos (000)	270	17.610	108.946	811.680
Utilizados (000)	130	10.198	66.240	498.985
Aproveitamento (%)	48	58	61	61
Utilizados Pagos (000)	118	9.940	66.048	492.141
Aproveitamento Pago (%)	44	56	61	61
Toneladas Quilômetros				
Oferencidas	33.462	3.392.843	12.002.631	97.661.438
Utilizadas	11.965	1.084.173	5.637.396	46.513.271
Aproveitamento (%)	36	32	47	48
Utilizadas Pagas	11.087	1.058.648	5.621.247	45.730.109
Aproveitamento Pago (%)	33	31	47	47
De bagagem transportada	1.556	122.446	961.795	7.109.070
De bagagem transp. paga	-	628	3.777	183.933
De carga transportada	1.320	245.993	37.334	4.259.725
De carga transp. paga	1.320	238.494	34.765	3.956.719
De correio	-	2.082	1.769	216.893
Passageiros Embarcados				
Total	245	8.638	42.311	414.395
Pago	208	8.291	42.166	405.322
Etapas Realizadas				
Etapas Realizadas	2	107	624	6.730
Etapas Média de Voo	33	734	1.505	838
Etapas Média de Pax	531	1.180	1.565	1.204
Consumo de Combustível (l)				
Consumo de Combustível (l)	16.288	1.270.800	4.197.536	49.530.186

## 1.4 - Tráfego aéreo internacional, por empresa e tipo de equipamento

DISCRIMINAÇÃO	TRANSRPA5IL				TOTAL
	B 707 CARGA	B 767/200 PAX	B 727/100 PAX	B 737/300 PAX	
Horas Voadas	1.057	1.793	15	2	2.867
Quilômetros Voados	849.149	1.425.800	7.458	1.017	2.283.424
Velocidade Média (Km/h)	804	795	512	462	797
Assentos Quilômetros					
Oferecidas (000)	-	299.419	872	158	300.429
Utilizadas (000)	-	216.670	352	42	217.064
Aproveitamento (%)	-	72	40	30	72
Utilizadas Pagas (000)	-	210.199	340	42	210.581
Aproveitamento Pago (%)	-	70	39	30	70
Toneladas Quilômetros					
Oferecidas	32.437.342	46.162.171	85.751	15.864	77.701.128
Utilizadas	21.677.584	20.800.302	34.326	3.893	42.516.105
Aproveitamento (%)	57	46	40	25	55
Utilizadas Pagas	21.677.684	20.157.771	33.567	3.893	41.872.815
Aproveitamento Pago (%)	67	45	39	25	56
De bagagem transportada	-	3.728.057	6.601	998	3.735.656
De bagagem transp. paga	-	6.586	25	-	6.611
De carga transportada	21.677.584	1.905.328	3.093	-	23.586.005
De carga transp. paga	21.677.584	1.715.758	3.093	-	23.396.435
De correio	-	-	-	-	-
Passageiros Embarcados					
Total	-	31.864	539	58	32.561
Pago	-	31.016	521	58	31.595
517					
Etapas Realizadas	230	484	22	3	739
Etapas Média de Vôo	3.692	2.946	339	339	3.090
Etapas Média de Pax	-	6.779	653	724	6.666
Consumo de Combustível (H)	8.194.358	10.394.272	87.576	7.738	18.683.944



## 1.4 - Tráfego aéreo internacional, por empresa e tipo de equipamento

(continua)

DISCRIMINAÇÃO	VARIG				
	A 300 B4 PAX (1)	A 300 B4 PAX	B 747-200B CARGA	B 767-200 PAX	B 707-320C CARGA
Horas Voadas	8	23	1	13.316	620
Quilómetros Voados	6.327	15.396	400	10.052.048	477.363
Velocidade Média (Km/h)	826	667	571	755	770
Assentos Quilómetros					
Oferecidos (000)	1.457	3.559	--	1.879.804	--
Utilizados (000)	921	2.455	--	1.255.026	--
Aproveitamento (%)	63	69	--	67	--
Utilizados Pagos (000)	916	2.403	--	1.178.297	--
Aproveitamento Pago (%)	63	68	--	62	--
Toneladas Quilómetros					
Oferecidas	197.483	469.948	20.155	268.142.607	16.780.781
Utilizadas	81.740	259.454	9.572	145.580.695	9.797.559
Aproveitamento (%)	41	55	33	54	58
Utilizadas Pagas	81.456	254.283	9.572	138.772.260	9.688.776
Aproveitamento Pago (%)	41	54	33	52	58
De bagagem transportada	15.376	51.245	--	25.070.359	--
De bagagem transp. paga	--	9.772	--	1.170.204	--
De carga transportada	1.768	35.052	9.572	31.867.733	9.795.158
De carga transp. paga	1.768	33.576	9.572	30.429.648	9.686.375
De correio	164	1.380	--	791.676	2.401
Passageiros Embarcados					
Total	589	1.934	--	373.092	--
Pago	577	1.893	--	358.248	--
Etapas Realizadas					
Etapas Realizadas	4	19	1	5.220	238
Etapas Média de Voo	1.582	810	400	1.926	2.006
Etapas Média de Pax	1.564	1.269	--	3.364	--
Custos de Combustível (1)					
Custos de Combustível (1)	72.215	202.785	11.985	77.678.491	6.447.124

1) DA CRUZEIRO OPERADO PE LA VARIG

## 1.4 - Tráfego aéreo internacional, por empresa e tipo de equipamento

(continua)

DISCRIMINAÇÃO	VARIG			
	B 727/100 PAX (1)	B 727/100 PAX	B 727/100 CARGA	B 737/200 PAX (1)
Horas Voadas	70	1.019	26	55
Quilômetros Voados	38 718	800 135	13 721	26 781
Velocidade Média (Km/h)	554	785	506	486
Assentos Quilômetros				
Oferecidos (000)	4.508	91 666		2 917
Utilizados (000)	2 802	52 739		1 604
Aproveitamento (%)	62	58		55
Utilizados Pagos (000)	2 668	50 920		1 557
Aproveitamento Pago (%)	59	56		53
Toneladas Quilômetros				
Oferecidas	503 353	10 480 766	235 857	352 327
Utilizadas	267 239	4 837 830	133 530	145 893
Aproveitamento (%)	53	46	57	41
Utilizadas Pagas	257 499	4 661 837	133 530	142 172
Aproveitamento Pago (%)	51	44	57	40
De bagagem transportada	57 887	913 466		30 361
De bagagem transp. paga	756	19 411		120
De carga transportada	8 416	187 078	133 530	1 264
De carga transp. paga	7 082	139 055	133 530	1 054
De correio	4 814	45 151		1 752
Passageiros Embarcados				
Total	4 647	19 870		4 643
Pago	4 451	19 213		4 498
Capacidade Realizada	74	402	39	79
Capacidade Média de Vôo	523	1 900	339	339
Capacidade Média de Pax	602	2 654		345
Consumo de Combustível (lit)	408 163	5 518 256	165 803	241 436

## 1.4 - Tráfego aéreo internacional, por empresa e tipo de equipamento

(continua)

DISCRIMINAÇÃO	VARIG				
	B 737/200	B 707/320C	B 747/200B	B 747/300	B 747/200
	PAX	CARGA	PAX	PAX	PAX (1)
Horas Voadas	111	2.623	11.331	8.322	2.074
Quilómetros Voados	55.318	2.089.055	9.796.152	7.374.809	1.721.175
Velocidade Média (Km/h)	497	796	865	886	830
<b>Assentos Quilómetros</b>					
Oferecidos (000)	6.020	-	2.275.732	2.040.158	670.756
Utilizados (000)	3.254	-	1.734.253	1.493.412	436.822
Aproveitamento (%)	54	-	76	73	65
Utilizados Pagos (000)	3.139	-	1.634.220	1.398.896	419.868
Aproveitamento Pago (%)	52	-	72	68	63
<b>Toneladas Quilómetros</b>					
Oferecidas	735.674	68.639.773	576.906.745	460.584.740	111.967.403
Utilizadas	298.545	41.831.709	388.139.799	276.658.812	53.780.276
Aproveitamento (%)	41	61	67	60	48
Utilizadas Pagas	290.065	41.600.670	374.005.602	264.837.444	51.793.126
Aproveitamento Pago (%)	39	61	65	58	46
De bagagem transportada	61.998	-	50.311.925	54.979.534	8.218.054
De bagagem transp. paga	629	-	6.527.715	10.915.735	96.264
De carga transportada	5.846	41.831.603	212.332.041	113.971.832	14.577.581
De carga transp. paga	5.290	41.600.564	205.200.463	108.765.953	13.777.991
De correio	2.879	106	4.097.368	3.169.070	408.447
<b>Passageiros Embarcados</b>					
Total	9.479	-	232.780	152.709	61.185
Pago	9.152	-	219.531	141.694	58.498
<b>Estapas Realizadas</b>					
Etapa Média de Voo	339	2.922	5.439	5.947	3.266
Etapa Média de Pax	343	-	963	1.204	7.188
					511
Cons. de Combustível (l)	495.408	22.189.217	177.202.798	130.337.352	30.009.436

## 1.4 - Tráfego aéreo internacional, por empresa e tipo de equipamento

(conclusão)

DISCRIMINAÇÃO	VARIIG				TOTAL
	DC 10-30 PAK	DC 10-30 CARGA	B 737/300 PAK	B 747/341 PAK	
Horas Voadas	32.061	3.439	3.130	7.440	85.669
Quilômetros Voados	26.837.173	2.866.093	2.101.405	6.309.179	70.580.807
Velocidade Média (Km/h)	837	833	671	848	824
Assentos Quilômetros					
Oferecidos (000)	5.959.097		242.053	2.517.231	15.702.958
Utilizados (000)	4.206.466		152.941	1.482.809	10.825.504
Aproveitamento (%)	71		63	59	69
Utilizados Pagos (000)	3.978.135		148.368	1.422.683	10.242.060
Aproveitamento Pago (%)	67		61	57	65
Cargas Quilômetros					
Oferecidas	1.058.316.173	165.859.991	25.317.170	400.589.601	3.166.109.497
Utilizadas	530.886.619	121.756.934	15.935.538	194.222.486	1.784.624.230
Aproveitamento (%)	50	73	63	48	56
Utilizadas Pagas	506.685.580	119.641.854	15.491.117	187.335.845	1.715.682.688
Aproveitamento Pago (%)	48	72	61	47	54
De bagagem transportada	95.035.626		2.816.367	30.963.221	268.425.409
De bagagem transp. paga	5.948.271		84.175	569.227	25.342.279
De carga transportada	135.830.879	121.726.941	2.031.526	56.915.854	741.263.674
De carga transp. paga	127.613.242	119.611.861	1.906.905	54.238.155	713.162.984
De correio	5.567.894	29.993	382.105	2.649.285	17.154.485
Passageiros Embarcados					
Total	741.745		67.507	221.706	1.891.880
Pago	706.307		65.350	213.496	1.802.908
511					
Etapas Realizadas	7.087	849	1.410	1.711	21.579
Etapas Média de Voo	3.787	3.376	1.490	3.687	3.271
Etapas Média de Pous.	5.671		2.266	6.688	5.722
Consumo de Combustível (lit)	353.398.350	38.886.000	9.967.119	98.101.084	951.328.022

## 1.4 - Tráfego aéreo internacional, por empresa e tipo de equipamento

DISCRIMINAÇÃO	VASP				TOTAL
	A-300/B7 PAX	B 737/200 PAX	B 737/300 PAX	B-737/200 CARGA	
Horas Voadas	730	15	900	23	1.668
Quilômetros Voados	567.685	9.997	661.688	16.144	1.255.514
Velocidade Média (Km/h)	778	711	735	707	753
Assentos Quilômetros					
Oferencidos (000)	136,244	1.180	87.343	-	224.767
Utilizados (000)	97,260	582	71.052	-	168.894
Aproveitamento (%)	71	49	81	-	75
Utilizados Pagos (000)	97,260	582	71.052	-	168.894
Aproveitamento Pago (%)	71	49	81	-	75
Toneladas Quilômetros					
Oferencidas	15.773,763	101.079	8.781.135	245.814	24.901.791
Utilizadas	9.841,525	55.899	6.693.212	144.701	16.735.337
Aproveitamento (%)	62	55	76	60	67
Utilizadas Pagas	9.841,525	55.899	6.693.212	144.701	16.735.337
Aproveitamento Pago (%)	62	55	76	60	67
De bagagem transportada	1.461,916	11.550	1.061.560	-	2.535.026
De bagagem transp. paga	905	-	977	-	1.882
De carga transportada	1.400,091	683	317.931	144.701	1.863.406
De carga transp. paga	1.400,091	683	317.931	144.701	1.863.406
De correio	-	-	-	-	-
Passageiros Embarcados					
Total	14.349	118	11.439	-	25.906
Pago	14.349	118	11.439	-	25.906
Etapas Realizadas					
Etapas Realizadas	278	6	304	9	597
Etapas Média de Voo	2,042	1,666	2,177	1,794	2,103
Etapas Média de Pax	6,778	4,932	6,211	-	6,519
812					
Cons. de Combustível (l)	3.737.667	51.636	2.948.133	140.869	8.878.305

## 1.5 - Tráfego de cabotagem, por empresa e tipo de equipamento

(continua)

DISCRIMINAÇÃO	CRUZEIRO			
	A 300/B4 PAX (1)	A 300/B4 PAX	B 747/700B PAX (1)	B 727/100 PAX (1)
Horas Voadas	478	441	3	960
Quilômetros Voados	280.405	262.777	1.543	564.281
Velocidade Média (Km/h)	586	595	721	588
Assentos Quilômetros				
Oferecidos (000)	65.609	61.491	362	62.652
Utilizados (000)	23.280	23.081	176	26.015
Aproveitamento (%)	35	38	49	42
Utilizados Pagos (000)	22.066	22.068	175	25.280
Aproveitamento Pago (%)	34	36	48	40
Toneladas Quilômetros				
Oferecidas	8.316.115	7.777.703	95.181	7.408.547
Utilizadas	2.281.764	2.221.787	20.513	2.185.872
Aproveitamento (%)	27	29	22	30
Utilizadas Pagas	2.149.957	2.112.854	20.489	2.099.775
Aproveitamento Pago (%)	26	27	22	28
De bagagem transportada	218.151	221.311	1.778	258.312
De bagagem transp. paga	2.505	4.011	--	6.735
De carga transportada	431.057	381.968	6.426	105.850
De carga transp. paga	384.174	344.409	6.426	70.606
De correio	3.000	2.586	--	572
Passageiros Embarcados				
Total	37.526	36.198	227	32.730
Pago	34.692	33.943	226	31.832
Etapas Realizadas				
Etapas Realizadas	537	485	3	1.015
Etapas Média de Voo	890	542	514	556
Etapas Média de Pax	620	637	775	794
Cons. de Combustível (l)	--	--	--	813

(1) DA VARIG OPERADO PELA CRUZEIRO

## 1.5 - Trechos de cabotagem, por empresa e tipo de equipamento

(continua)

DISCRIMINAÇÃO	CRUZEIRO			
	B-727/100 PAX	B-737/200 PAX (I)	B-737/200 PAX	B-767/200 PAX (II)
Horas Voadas .....	577	268	139	10
Quilômetros Voados .....	339,224	173,564	92,122	5,120
Velocidade Média (Km/h) .....	588	648	663	512
Assentos Quilômetros				
Oferecidos (000) .....	39,698	18,921	10,042	985
Utilizados (000) .....	16,262	9,392	5,223	280
Aproveitamento (%) .....	41	50	52	28
Utilizados Pagos (000) .....	15,920	9,266	5,175	265
Aproveitamento Pago (%) .....	40	49	52	27
Toneladas Quilômetros				
Oferecidas .....	4,553,437	2,036,252	1,073,776	151,130
Utilizadas .....	1,341,939	867,453	478,698	28,876
Aproveitamento (%) .....	29	43	45	19
Utilizadas Pagas .....	1,302,911	854,045	473,853	26,036
Aproveitamento Pago (%) .....	29	42	44	17
De bagagem transportada .....	157,502	137,791	79,097	2,514
De bagagem transp. paga .....	2,247	13,751	7,209	78
De carga transportada .....	45,428	69,745	33,348	6,536
De carga transp. paga .....	30,205	65,017	31,979	4,812
De correio .....	716	2,495	777	96
Passageiros Embarcados				
Total .....	20,394	10,299	5,550	624
Pago .....	19,965	10,165	5,505	577
Etapas Realizadas				
Total .....	620	217	105	12
E tapa Média de Voo .....	547	800	877	427
E tapa Média de Pax .....	797	911	941	448
Cons. de Combustível (I)				
Total .....	-	-	-	517

## 1.5 - Trechos de cabotagem, por empresa e tipo de equipamento

(conclusão)

DISCRIMINAÇÃO	CRUZEIRO			TOTAL
	B 747-341 HC PAK (1)	DC 10-30 PAK (1)	B 737-300 PAK (1)	
Horas Voadas	1	64	4	2,945
Quilômetros Voados	678	40.223	2.934	1.762,871
Velocidade Média (Km/h)	600	628	733	598
Assentos Quilômetros				
Oferencidos (000)	270	9.015	357	269,409
Utilizados (000)	99	2.345	133	106,286
Aproveitamento (%)	37	26	37	39
Utilizados Pagos (000)	87	2.206	133	102,641
Aproveitamento Pago (%)	32	24	37	38
Toneladas Quilômetros				
Oferencidas	33.462	1.718,250	40.889	33,214,742
Utilizadas	9.139	262,768	10.238	9,709,047
Aproveitamento (%)	27	15	25	29
Utilizados Pagas	8.261	245,537	10.238	9,303,956
Aproveitamento Pago (%)	25	14	25	28
De bagagem transportada	1.261	20,064	987	1,098,768
De carga transportada paga	-	176	-	38,712
De carga transportada	949	78,003	-	1,159,310
De carga transp paga	949	70,506	-	1,009,083
De correio	-	779	-	10,521
Passageiros Embarcados				
Total	245	3,691	183	147,667
Pago	208	3,402	183	140,698
Étapas Realizadas	2	69	4	3,069
Étapa Média de Voo	339	583	734	574
Étapa Média de Pak	404	635	726	719
Cons. de Combustível (l)	-	-	-	-

815



## 1.5 - Trechos de cabotagem, por empresa e tipo de equipamento

(continua)

DISCRIMINAÇÃO	VARIG			
	A-300/B4 PAX	B-767-200 RG PAX	B-747-341 RG PAX	B-747-200 AR RG PAX
Horas Voadas .....	8	3.172	226	82
Quilômetros Voados .....	4.728	2.157.229	138.266	53.687
Velocidade Média (Km/h) .....	675	680	612	655
Assentos Quilômetros				
Oferencidos (000) .....	1.091	405.104	55.209	20.904
Utilizados (000) .....	301	102.354	1.938	2.210
Aproveitamento (%) .....	28	25	4	10
Utilizados Pagos (000) .....	293	99.617	1.808	2.144
Aproveitamento Pago (%) .....	27	24	3	10
Toneladas Quilômetros				
Oferencidas .....	146.319	62.729.447	8.115.107	3.579.645
Utilizadas .....	27.881	10.453.288	248.668	228.526
Aproveitamento (%) .....	19	17	3	6
Utilizadas Pagas .....	27.408	10.095.112	234.162	217.917
Aproveitamento Pago (%) .....	18	16	3	6
De bagagem transportada .....	--	1.259.727	22.794	24.082
De bagagem transp. paga .....	--	36.036	3	--
De carga transportada .....	4.423	2.026.091	89.613	49.648
De carga transp. paga .....	4.423	1.859.855	84.352	43.500
De correio .....	180	2.527	208	16
Passageiros Embarcados				
Total .....	327	82.879	2.219	2.239
Pago .....	317	80.352	1.988	2.105
Etapas Realizadas				
Etapa Média de Voo .....	591	889	2.999	2.219
Etapa Média de Pax .....	920	1.234	873	987
Cons. de Combustível (l) .....				
	--	--	--	--

816

## 1,5 - Trechos de cabotagem, por empresa e tipo de equipamento

(continua)

DISCRIMINAÇÃO	VARIG			
	B-707/320C CARGA	B-727/100 PAX	B-727/160 PAX (1)	B-737/200 PAX
Horas Voadas .....	68	462	5	10
Quilômetros Voados .....	51.526	358.480	2.373	4.746
Velocidade Média (Km/h) .....	45	776	474	1.186
Assentos Quilômetros				
Oferencidos (000) .....	-	41.328	297	514
Utilizados (000) .....	-	10.200	39	55
Aproveitamento (%) .....	-	27	13	10
Utilizados Pagos (000) .....	-	9.817	33	44
Aproveitamento Pago (%) .....	-	26	11	8
Toneladas Quilômetros				
Oferencidas .....	2.024.896	4.579.344	34.781	64.871
Utilizadas .....	310.175	857.286	3.006	4.992
Aproveitamento (%) .....	16	19	8	8
Utilizadas Pagas .....	310.133	827.573	2.627	4.210
Aproveitamento Pago (%) .....	16	19	8	8
De bagagem transportada .....	-	134.697	301	-
De bagagem transp. paga .....	-	3.723	-	743
De carga transportada .....	310.175	8.523	-	358
De carga transp. paga .....	310.133	5.763	-	358
De correio .....	-	57	-	-
Passageiros Embarcados				
Total .....	-	4.261	114	164
Pago .....	-	4.110	98	131
Etapas Realizadas				
Etapas Realizadas .....	34	154	7	14
Etapas Média de Voo .....	325	2.328	339	339
Etapas Média de Pax .....	-	2.394	34	33
Cons. de Combustível (l) .....				
Cons. de Combustível (l) .....	-	-	-	-

(1) DA CRUZEIRO OPERADO PELA VARIG

517

## 1.5 - Trechos de cabotagem, por empresa e tipo de equipamento

(continua)

DISCRIMINAÇÃO	VARIG			
	B-737/200 PAX (1)	B-707/3200 CARGA	B-747/200B PAX	B-747/300 PAX
Horas Voadas .....	2	266	288	117
Quilômetros Voados .....	1.017	207.006	161.101	61.562
Velocidade Média (Km/h) .....	508	778	559	526
Assentos Quilômetros				
Oferecidos (000) .....	109	-	37.552	16.448
Utilizados (000) .....	23	-	1.055	305
Aproveitamento (%) .....	21	-	3	2
Utilizados Pagos (000) .....	23	-	1.003	283
Aproveitamento Pago (%) .....	21	-	3	2
Toneladas Quilômetros				
Oferecidas .....	13.712	7.783.797	9.950.231	3.772.988
Utilizadas .....	1.991	752.979	359.930	207.905
Aproveitamento (%) .....	14	10	4	5
Utilizadas Pagas .....	1.991	739.321	343.893	195.147
Aproveitamento Pago (%) .....	14	9	3	5
De bagagem transportada .....	330	-	16.062	7.339
De bagagem transp. paga .....	-	-	294	230
De carga transportada .....	-	752.979	267.865	179.150
De carga transp. paga .....	-	739.321	255.519	168.051
De correio .....	-	-	175	51
Passageiros Embarcados				
Total .....	70	-	1.893	861
Pago .....	70	-	1.743	791
Etapas Realizadas				
Etapa Média de Vôo .....	-	1.448	-	3.254
Etapa Média de Pax .....	33	-	56	35
Consumo de Combustível (l)				
	-	-	-	-

515

## 1.5 - Trechos de cabotagem, por empresa e tipo de equipamento

DISCRIMINAÇÃO	VARIG			(conclusão)
	DC-10/30	DC-10/30	B-737/300	TOTAL
	PAX	CARGA	PAX	
Horas Voadas . . . . .	918	240	579	6,443
Quilômetros Voados . . . . .	600,859	197,756	309,068	4,308,404
Velocidade Média (Km/h) . . . . .	654	824	534	667
Assentos Quilômetros				
Oferencidos (000) . . . . .	134,028	--	35,597	748,181
Utilizados (000) . . . . .	22,345	--	8,550	149,375
Aproveitamento (%) . . . . .	17	--	24	20
Utilizados Pagos (000) . . . . .	21,588	--	8,067	144,720
Aproveitamento Pago (%) . . . . .	16	--	24	19
Toneladas Quilômetros				
Oferencidas . . . . .	21.894,312	13.437,737	4.092,923	142.220,110
Utilizadas . . . . .	2.064,348	2.065,612	730,071	18.316,658
Aproveitamento (%) . . . . .	10	15	18	13
Utilizadas Pagas . . . . .	1.974,284	2.063,329	688,353	17.725,400
Aproveitamento Pago (%) . . . . .	0	15	17	12
De bagagem transportada . . . . .	234,954	--	81,379	1.781,605
De bagagem transp. paga . . . . .	3,776	--	1,777	46,584
De carga transportada . . . . .	262,693	2.065,612	48,830	6.065,960
De carga transp. paga . . . . .	225,272	2.063,329	40,922	5.800,858
De correio . . . . .	2,419	--	1,116	6,749
Passageiros Embarcados				
Total . . . . .	19,328	--	13,598	127,943
Pago . . . . .	18,559	--	12,958	123,222
Etapas Realizadas				
Etapas Realizadas . . . . .	843	83	676	5,287
Etapas Média de Voo . . . . .	--	--	--	815
Etapas Média de Pax . . . . .	1,158	--	62	1,167
Custos de Combustível (II) . . . . .				
	--	--	--	--

## 1.6 - Rede postal noturna, por tipo de equipamento, segundo as empresas

(continua)

DISCRIMINAÇÃO	B-777/100		B-707/320 C		B-707/320Q
	CARGA		CARGA		CARGA
	VARIG	TRANSBRASIL	VARIG	TRANSBRASIL	VARIG
Horas Voadas .....	1.791	1.120	694	2.234	881
Quilômetros Voados .....	1.234.587	812.524	481.625	1.589.009	608.078
Velocidade Média (Km/h) .....	689	726	694	711	690
Assentos Quilômetros					
Oferencidos (000) .....	--	--	--	--	--
Utilizados (000) .....	--	--	--	--	--
Aproveitamento (%) .....	--	--	--	--	--
Utilizados Pagos (000) .....	--	--	--	--	--
Aproveitamento Pago (%) .....	--	--	--	--	--
Toneladas Quilômetros					
Oferencidas .....	21.120,627	13.707,943	17.913,502	63,523,185	21.452,584
Utilizadas .....	12.879,250	7.576,811	7.351,543	19,683,251	9.175,223
Aproveitamento (%) .....	61	55	41	31	43
Utilizadas Pagas .....	12.879,250	7.576,811	7.351,543	19,682,934	9.175,223
Aproveitamento Pago (%) .....	61	55	41	31	43
De bagagem transportada .....	--	--	--	--	--
De bagagem transp. paga .....	--	--	--	--	--
De carga transportada .....	12.879,250	7.576,811	7.351,543	19,683,251	9.175,223
De carga transp. paga .....	12.879,250	7.576,811	7.351,543	19,682,934	9.175,223
De correio .....	--	--	--	--	--
Passageiros Embarcados					
Total .....	--	--	--	--	--
Pago .....	--	--	--	--	--
Etapas Realizadas					
Etapas Realizadas .....	1.291	866	567	1.773	714
Etapas Média de Voo .....	956	938	849	896	852
Etapas Média de Pax .....	--	--	--	--	--
Consumo de Combustível (l)					
Consumo de Combustível (l) .....	10.041,320	6.753,521	7.089,920	17.019,346	7.707,135

821

## 1.6 - Rede postal noturna, por tipo de equipamento, segundo as empresas

(conclusão)

DISCRIMINAÇÃO	B-737/200 CARGA			DC-119/30 CARGA	TOTAL
	VARIG	DA CRUZEIRO OPERADO PELA VARIG	VASP	VARIG	
Horas Voadas .....	300	194	100	7	7.321
Quilômetros Voados .....	158.141	101.275	66.149	4.068	5.055.456
Velocidade Média (Km/h) .....	527	521	660	570	691
<b>Assentos Quilômetros</b>					
Oferecidos (000) .....	-	-	-	-	-
Utilizados (000) .....	-	-	-	-	-
Aproveitamento (%) .....	-	-	-	-	-
Utilizados Pagos (000) .....	-	-	-	-	-
Aproveitamento Pago (%) .....	-	-	-	-	-
<b>Toneladas Quilômetros</b>					
Oferecidas .....	2.171.816	1.398.738	782.537	275.204	142.346.136
Utilizadas .....	878.895	583.445	378.515	191.278	58.698.211
Aproveitamento (%) .....	40	42	48	70	41
Utilizadas Pagas .....	878.895	583.445	378.515	191.278	58.697.894
Aproveitamento Pago (%) .....	40	42	48	70	41
De bagagem transportada .....	-	-	-	-	-
De bagagem transp. paga .....	-	-	-	-	-
De carga transportada .....	878.895	583.445	378.515	191.278	58.698.211
De carga transp. paga .....	878.895	583.445	378.515	191.278	58.697.894
De correio .....	-	-	-	-	-
<b>Passageiros Embarcados</b>					
Total .....	-	-	-	-	-
Pago .....	-	-	-	-	-
<b>Etapas</b>					
Etapas Realizadas .....	350	231	90	12	5.894
Etapa Média de Voo .....	452	438	735	339	6.455
Etapa Média de Pax .....	-	-	-	-	-
Consumo de Combustível (l) .....	1.177.339	751.753	402.352	97.438	51.940.124

1.7 - Evolução do tráfego aéreo brasileiro  
a - Tráfego pago doméstico e internacional - 1988

ANOS	KILOMETROS VOADOS	ASS - km UTILIZADOS	BAGAGEM t/km	COBREIO t/km	CARGA t/km	TON - km UTILIZADAS
<b>TRÁFEGO DOMÉSTICO E INTERNACIONAL</b>						
1975	172.095.330	9.884.342	159.104.621	14.491.444	493.111.679	1.275.498.648
1976	182.123.261	10.688.464	166.649.939	16.564.046	580.824.876	1.488.066.799
1977	179.452.717	11.327.876	175.695.765	18.187.620	612.157.518	1.558.411.378
1978	176.961.489	12.745.932	198.349.533	19.412.395	647.453.400	1.720.750.687
1979	194.583.418	14.726.786	228.854.759	23.105.978	662.944.588	1.915.568.758
1980	210.534.670	15.808.049	244.827.262	23.748.049	701.953.891	2.045.464.635
1981	204.017.300	16.492.894	264.162.407	23.475.269	721.122.563	2.133.805.285
1982	208.531.655	17.480.309	279.691.300	24.328.865	801.119.377	2.302.891.879
1983	198.842.368	16.764.299	266.542.690	19.088.726	777.464.578	2.209.426.485
1984	199.611.891	17.096.318	287.264.451	20.360.074	918.876.364	2.392.134.380
1985	207.685.832	18.706.846	317.837.906	22.160.704	1.006.560.657	2.656.478.391
1986	234.789.023	23.688.376	390.753.799	20.166.605	1.191.725.728	3.262.092.716
1987	243.220.601	22.757.055	332.853.628	18.324.884	1.178.835.885	3.177.113.160
1988	248.457.932	24.686.198	424.575.673	18.460.210	1.146.037.583	3.273.668.337

**TRÁFEGO DOMÉSTICO**

1975	107.067.240	4.907.980	57.001.994	3.154.136	128.500.542	481.443.630
1976	114.148.328	5.836.578	66.282.760	4.238.115	157.823.146	623.215.274
1977	111.924.934	6.398.790	72.685.427	4.535.562	148.828.759	657.750.351
1978	111.201.445	7.276.133	81.309.315	4.628.259	184.939.050	762.613.913
1979	125.367.251	8.414.394	91.607.450	6.596.116	209.057.020	886.627.660
1980	142.140.152	9.128.146	97.532.265	7.406.137	245.769.763	981.029.144
1981	142.070.986	9.456.380	101.425.029	7.453.210	238.210.557	1.004.513.003
1982	148.773.778	10.216.480	110.303.175	7.980.066	325.690.658	1.155.672.567
1983	140.282.465	9.956.150	107.178.649	3.346.873	306.220.074	1.108.677.517
1984	133.979.052	9.374.886	102.501.613	3.064.199	334.398.118	1.088.878.828
1985	138.847.307	10.402.188	115.980.636	2.486.551	429.328.900	1.276.439.130
1986	160.307.154	14.006.014	158.903.775	2.276.971	510.774.489	1.653.642.196
1987	167.727.682	13.557.073	149.574.704	1.611.302	451.138.714	1.555.352.421
1988	168.698.287	12.975.751	142.770.512	1.088.832	403.658.039	1.453.647.388

**TRÁFEGO INTERNACIONAL**

1975	65.028.090	4.976.362	102.102.627	11.337.308	364.611.137	794.055.018
1976	67.974.933	4.851.886	100.367.179	12.325.931	423.001.730	862.851.525
1977	67.527.783	4.929.086	103.010.338	13.652.058	463.328.759	909.661.027
1978	65.760.044	5.469.799	117.040.218	14.784.136	462.514.350	958.136.774
1979	69.216.167	6.312.392	137.247.309	16.509.862	453.887.568	1.028.941.098
1980	68.394.518	6.679.903	147.294.997	16.341.912	456.184.128	1.064.435.491
1981	61.946.314	7.036.514	162.737.378	16.022.059	482.912.006	1.129.292.282
1982	59.757.877	7.263.829	169.388.125	16.348.799	475.428.719	1.147.819.312
1983	58.559.903	6.808.149	159.364.041	15.741.853	471.244.504	1.100.748.968
1984	65.632.839	7.721.432	184.762.838	17.295.875	584.478.246	1.303.255.552
1985	68.838.525	8.304.658	201.857.270	19.674.153	577.231.757	1.380.039.261
1986	74.481.869	9.682.362	231.850.024	17.889.634	680.951.239	1.608.450.520
1987	75.492.919	9.199.982	233.278.924	16.713.582	727.697.171	1.621.760.739
1988	79.759.645	11.710.447	281.805.161	17.371.378	742.379.544	1.820.020.949

1.7 - Evolução do tráfego aéreo brasileiro  
b - Tráfego doméstico e internacional - 1988

ANOS	ASS - km UTILIZADOS PAGOS	VARIACÃO		TON - km UTILIZADAS PAGAS	VARIACÃO	
		%	INDICE		%	INDICE
<b>TRÁFEGO DOMÉSTICO E INTERNACIONAL</b>						
1975	9.884.342	-	100,0	1.275.498.648	-	100,0
1976	10.688.464	8,1	108,1	1.486.066.799	16,5	116,5
1977	11.327.876	6,0	114,6	1.558.411.378	4,9	122,2
1978	12.745.932	12,5	129,0	1.770.750.687	10,4	134,9
1979	14.726.786	15,5	149,0	1.915.568.758	11,3	150,2
1980	15.808.049	7,3	159,9	2.045.464.635	6,8	160,4
1981	16.492.894	4,3	166,9	2.133.805.285	4,3	167,3
1982	17.480.309	6,0	176,8	2.302.891.879	7,9	180,5
1983	16.764.299	-4,1	169,6	2.209.426.485	-4,1	173,2
1984	17.096.318	2,0	173,0	2.392.134.380	8,3	187,5
1985	18.706.846	9,4	189,3	2.656.478.391	11,1	208,3
1986	23.688.376	26,6	239,7	3.262.092.716	22,8	255,8
1987	22.757.055	-3,9	230,2	3.177.113.160	-2,6	249,1
1988	23.913.592	5,1	241,9	3.273.668.337	3,0	256,7

**TRÁFEGO DOMÉSTICO**

1975	4.907.980	-	100,0	481.443.630	-	100,0
1976	5.836.578	18,9	118,9	623.215.274	29,4	129,4
1977	6.398.790	9,6	130,4	657.750.351	5,5	136,6
1978	7.276.133	13,7	148,3	762.613.913	15,9	158,4
1979	8.414.394	15,6	171,4	886.627.660	16,3	184,2
1980	9.128.146	8,5	186,0	981.029.144	10,6	203,8
1981	9.456.380	3,6	192,7	1.004.513.003	2,4	208,6
1982	10.216.480	8,0	208,2	1.155.072.567	15,0	239,9
1983	9.956.150	-2,5	202,9	1.108.677.517	-4,0	230,3
1984	9.374.886	-5,8	191,0	1.088.878.828	-1,8	226,2
1985	10.402.188	11,0	211,9	1.276.439.130	17,2	265,1
1986	14.006.014	34,6	285,4	1.653.642.196	29,6	343,5
1987	13.557.073	-3,2	276,2	1.555.352.421	-5,9	323,1
1988	12.799.816	-5,6	260,8	1.453.647.388	-9,5	301,9

**TRÁFEGO INTERNACIONAL**

1975	4.976.362	-	100,0	794.055.018	-	100,0
1976	4.851.886	-2,5	97,5	862.851.525	8,7	108,7
1977	4.929.086	1,6	99,0	900.661.027	4,4	113,4
1978	5.469.799	11,0	109,9	958.136.774	6,4	120,7
1979	6.312.392	15,4	126,8	1.028.941.098	7,4	129,6
1980	6.679.903	5,8	134,2	1.064.435.491	3,4	134,1
1981	7.036.514	5,3	141,4	1.129.292.282	6,1	142,2
1982	7.263.829	3,2	146,0	1.147.819.312	1,6	144,6
1983	6.808.149	-6,3	136,8	1.100.748.968	-4,1	138,6
1984	7.721.432	13,4	155,2	1.303.255.552	18,4	164,1
1985	8.304.658	7,6	166,9	1.380.039.261	5,9	173,8
1986	9.682.362	16,6	194,6	1.608.450.520	16,6	202,6
1987	9.199.982	-5,0	184,9	1.621.760.739	0,8	204,2
1988	11.113.676	20,8	223,3	1.820.020.949	12,2	229,2



1.8 -- Evolução mensal de assentos e toneladas quilômetros oferecidas e utilizadas  
a -- Linhas domésticas e internacionais

(continua)

MESES	ASSENTOS QUILOMETROS (000)			TONELADAS QUILOMETROS		
	OFERECIDOS	UTILIZADOS	%	OFERECIDAS	UTILIZADAS	%
<b>INDÚSTRIA DE ÂMBITO NACIONAL</b>						
JAN	3.151,397	2.351,384	75	510,981,193	288,787,286	56
FEV	2.671,848	1.834,873	69	445,870,850	247,899,198	56
MAR	3.005,839	1.861,064	62	505,615,990	270,899,661	54
ABR	2.832,235	1.753,644	62	473,938,493	248,439,203	52
MAI	2.975,853	1.703,277	57	494,627,957	242,495,568	49
JUN	3.064,298	1.792,601	58	507,116,339	247,111,216	49
JUL	3.600,127	2.616,524	73	584,633,669	326,690,708	56
AGO	3.404,970	2.263,870	66	564,112,851	298,528,796	53
SET	3.210,509	2.046,996	64	524,944,343	279,172,689	53
OUT	3.269,492	2.191,901	67	543,216,519	301,315,942	55
NOV	3.090,554	1.914,944	62	508,261,897	276,889,172	54
DEZ	3.448,120	2.355,120	68	577,354,272	329,128,773	57
<b>TOTAL</b>	<b>37.725,242</b>	<b>24.686,198</b>	<b>65</b>	<b>6.246,674,373</b>	<b>3.357,358,212</b>	<b>54</b>

## CRUZEIRO

JAN	429,210	321,900	75	53,950,103	30,155,243	56
FEV	357,264	251,006	70	45,021,978	24,125,325	54
MAR	404,298	246,568	61	49,176,225	23,762,213	48
ABR	381,618	226,072	59	46,422,993	21,186,139	46
MAI	391,162	215,500	55	48,154,912	21,207,143	44
JUN	383,180	214,729	56	47,863,374	21,195,689	44
JUL	434,897	331,773	76	54,554,112	31,166,905	57
AGO	409,609	286,403	70	51,093,417	27,443,928	54
SET	390,681	252,414	65	47,774,469	24,189,056	51
OUT	405,629	268,950	66	50,222,006	25,974,516	52
NOV	392,105	252,075	64	49,121,755	24,950,781	51
DEZ	438,339	302,418	69	54,766,094	29,426,231	54
<b>TOTAL</b>	<b>4.817,992</b>	<b>3.169,808</b>	<b>66</b>	<b>598,121,438</b>	<b>305,416,959</b>	<b>51</b>

## VARIG

JAN	1.631,663	1.215,129	74	323,371,090	174,555,002	54
FEV	1.401,155	958,363	68	277,711,928	154,240,878	56
MAR	1.612,942	1.056,264	65	320,323,673	177,409,496	55
ABR	1.541,740	1.023,971	66	305,128,050	166,883,438	55
MAI	1.650,409	995,140	60	320,151,180	160,950,343	50
JUN	1.754,866	1.081,120	62	332,212,333	169,422,192	51
JUL	2.105,320	1.517,107	72	390,420,115	215,158,923	55
AGO	1.997,903	1.408,782	71	379,489,328	206,410,703	54
SET	1.871,786	1.294,561	69	351,552,755	196,053,668	56
OUT	1.929,306	1.387,731	72	369,323,186	213,816,367	58
NOV	1.804,643	1.203,511	67	342,127,493	197,983,612	58
DEZ	1.999,748	1.418,320	71	385,935,583	228,189,465	59
<b>TOTAL</b>	<b>21.301,481</b>	<b>14.560,008</b>	<b>69</b>	<b>4.097,740,714</b>	<b>2.260,330,915</b>	<b>56</b>

1.8 - Evolução mensal de assentos e toneladas quilômetros oferecidas e utilizadas  
a - Linhas domésticas e internacionais

(conclusão)

MESES	ASSENTOS QUILOMÉTROS (000)			TONELADAS QUILOMÉTROS		
	OFERECIDOS	UTILIZADOS	%	OFERECIDAS	UTILIZADAS	%
<b>TRANSBRASIL</b>						
JAN	424.972	332.131	78	66.580.559	39.061.504	59
FEV	395.686	286.314	72	60.030.755	36.479.280	55
MAR	428.109	265.505	62	72.821.025	38.228.725	52
ABR	376.023	222.783	59	62.427.678	30.365.958	49
MAI	376.844	205.108	54	62.607.069	29.042.428	46
JUN	365.370	200.581	55	62.503.563	30.108.202	48
JUL	432.387	312.502	72	68.162.402	36.504.241	54
AGO	415.913	232.978	56	66.251.531	30.244.394	46
SET	367.144	198.626	54	59.582.687	27.585.059	46
OUT	371.741	220.983	59	61.037.915	29.101.687	48
NOV	342.978	187.713	55	55.159.496	24.810.146	45
DEZ	406.944	271.429	67	69.435.158	35.378.158	51
TOTAL	4.704.111	2.936.653	62	772.680.638	386.910.110	50

**VASP**

JAN	665.552	482.224	73	73.099.441	45.015.537	62
FEV	517.743	339.190	66	57.106.189	33.053.665	58
MAR	560.490	292.727	52	63.294.267	31.499.227	50
ABR	532.854	280.818	53	59.959.772	29.661.730	50
MAI	557.438	287.520	52	63.714.796	31.295.654	49
JUN	560.882	296.171	53	64.537.069	31.739.204	49
JUL	627.523	455.142	73	71.497.040	43.860.639	61
AGO	581.815	335.707	58	67.278.575	35.068.563	52
SET	580.898	301.395	52	66.034.432	31.344.906	48
OUT	562.816	314.237	56	62.633.412	32.423.372	52
NOV	550.828	271.645	49	61.853.153	29.144.633	47
DEZ	603.089	362.953	60	67.217.437	36.134.591	54
TOTAL	6.901.928	4.019.729	58	778.225.583	410.241.721	53

1.8 - Evolução mensal de assentos e toneladas quilômetros oferecidas e utilizadas  
b - Linhas domésticas

(continua)

MESES	ASSENTOS QUILOMETROS (000)			TONELADAS QUILOMETROS		
	OFERECIDOS	UTILIZADOS	%	OFERECIDAS	UTILIZADAS	%
<b>INDÚSTRIA DE ÂMBITO NACIONAL</b>						
JAN	1.834.888	1.387.129	76	243.378.850	140.343.256	58
FEV	1.554.192	1.074.272	69	210.319.487	115.073.344	55
MAR	1.765.482	1.047.832	59	243.570.274	121.753.115	50
ABR	1.637.442	952.792	58	226.760.030	110.576.395	49
MAI	1.679.224	915.179	55	232.266.383	108.386.650	47
JUN	1.649.050	915.923	56	233.105.040	110.270.446	47
JUL	1.808.612	1.335.182	74	252.578.794	142.716.160	57
AGO	1.795.789	1.116.518	62	252.217.242	126.574.719	50
SET	1.728.323	1.005.277	58	240.130.155	116.884.886	49
OUT	1.729.494	1.084.984	62	244.558.683	123.373.335	50
NOV	1.673.957	955.094	57	236.114.990	114.613.980	49
DEZ	1.829.225	1.205.569	66	265.300.591	141.652.674	53
TOTAL	20.685.678	12.975.751	63	2.880.300.519	1.472.218.960	52

## CRUZEIRO

JAN	360.339	281.301	78	45.942.238	26.514.984	56
FEV	301.372	217.702	72	38.416.601	21.073.514	55
MAR	336.229	209.150	62	41.301.274	20.283.371	49
ABR	315.303	189.158	60	38.359.354	17.998.003	47
MAI	325.719	181.572	56	40.396.449	18.070.913	45
JUN	316.370	179.348	57	39.522.974	17.789.688	45
JUL	361.666	278.125	76	45.445.820	26.024.066	57
AGO	339.648	240.934	71	42.748.485	23.172.209	54
SET	323.093	210.328	65	39.660.197	20.344.112	51
OUT	336.265	222.592	66	41.718.353	21.658.831	52
NOV	324.333	207.734	64	40.937.597	20.747.113	51
DEZ	365.975	254.879	70	46.010.658	24.935.032	54
TOTAL	4.006.312	2.670.823	67	500.460.000	258.611.836	52

## VARIG

JAN	445.804	344.203	77	70.843.774	38.496.033	54
FEV	393.241	270.744	69	62.224.540	32.736.277	53
MAR	476.715	299.312	63	77.796.923	39.143.110	50
ABR	439.460	274.868	63	74.478.952	36.901.089	50
MAI	453.445	263.098	58	76.216.849	35.356.650	46
JUN	435.169	260.240	60	74.061.957	35.205.464	48
JUL	497.550	374.582	75	81.323.320	44.215.993	54
AGO	499.547	336.827	67	81.360.497	41.176.679	51
SET	477.093	312.180	65	77.495.441	39.285.993	51
OUT	492.259	334.294	68	83.627.339	42.783.897	51
NOV	475.056	303.904	64	80.782.390	41.359.036	51
DEZ	513.184	360.252	70	91.425.235	49.046.514	54
TOTAL	5.598.523	3.734.504	67	931.637.217	475.706.695	51

1.8 - Evolução mensal de assentos e toneladas quilômetros oferecidas e utilizadas  
b - Linhas domésticas

(conclusão)

MESES	ASSENTOS QUILOMETROS (000)			TONELADAS QUILOMETROS		
	OFERECIDOS	UTILIZADOS	%	OFERECIDAS	UTILIZADAS	%
<b>TRANSBRASIL</b>						
JAN	398.500	308.912	78	57.379.961	33.148.739	58
FEV	369.296	267.844	73	55.611.474	30.312.922	55
MAR	400.092	252.139	63	61.932.551	31.352.772	51
ABR	351.542	208.764	59	54.138.135	26.117.569	48
MAI	349.486	188.003	54	52.778.072	24.231.465	46
JUN	350.068	188.867	54	56.475.447	26.342.754	47
JUL	389.556	278.249	71	61.064.931	33.394.431	54
AGO	397.574	218.266	55	63.480.448	28.840.145	45
SET	354.967	188.289	53	57.759.377	26.569.127	46
OUT	356.376	207.340	58	58.645.494	27.876.254	48
NOV	330.609	177.650	54	53.250.258	23.934.560	45
DEZ	355.616	235.266	66	61.563.362	32.273.277	52
<b>TOTAL</b>	<b>4.403.682</b>	<b>2.719.589</b>	<b>62</b>	<b>694.879.510</b>	<b>344.394.005</b>	<b>50</b>

**VASP**

JAN	630.245	452.713	72	69.212.877	42.183.500	61
FEV	490.287	317.982	65	54.066.872	30.950.631	57
MAR	552.446	287.231	52	62.539.526	30.973.862	50
ABR	531.137	280.002	53	59.783.589	29.559.734	49
MAI	550.574	282.506	51	62.875.013	30.727.632	49
JUN	547.443	287.468	53	63.044.662	30.932.540	49
JUL	559.840	406.226	73	63.944.723	39.081.670	61
AGO	559.020	320.491	57	64.627.812	33.385.686	52
SET	573.170	294.480	51	65.215.140	30.685.654	47
OUT	544.594	300.758	55	60.567.497	31.054.353	51
NOV	543.959	265.806	49	61.144.745	28.573.271	47
DEZ	594.450	355.172	60	66.301.336	35.397.851	53
<b>TOTAL</b>	<b>6.677.161</b>	<b>3.850.835</b>	<b>58</b>	<b>753.323.792</b>	<b>393.506.384</b>	<b>52</b>

1.8 - Evolução mensal de assentos e toneladas quilômetros oferecidos e utilizados  
c - Linhas internacionais

(continua)

MESES	ASSENTOS QUILOMETROS (000)			TONELADAS QUILOMETROS		
	OFERECIDOS	UTILIZADOS	%	OFERECIDAS	UTILIZADAS	%
<b>INDÚSTRIA DE ÂMBITO NACIONAL</b>						
JAN	1.316.509	964.255	73	273.602,343	148.444,030	54
FEV	1.117.656	759.601	68	235.551,363	132.825,854	56
MAR	1.240.357	813.232	66	262.045,716	149.146,546	57
ABR	1.194.793	800.852	67	247.178,463	137.662,808	56
MAI	1.296.629	788.098	61	262.361,574	134.108,918	51
JUN	1.415.248	876.678	62	274.011,299	136.840,770	50
JUL	1.791.515	1.281.342	72	332.054,875	183.974,548	55
AGO	1.609.181	1.147.352	71	311.895,609	171.954,077	55
SET	1.482.186	1.041.719	70	284.814,188	162.287,803	57
OUT	1.539.998	1.126.917	73	298.657,836	177.942,607	60
NOV	1.416.597	959.850	68	272.146,907	162.275.192	60
DEZ	1.618.895	1.149.551	71	312.053,681	187.476,099	60
<b>TOTAL</b>	<b>17.039.564</b>	<b>11.710.447</b>	<b>69</b>	<b>3.366.373,854</b>	<b>1.885.139,252</b>	<b>58</b>

## CRUZEIRO

JAN	68.871	40.599	59	8.007,865	3.640,259	45
FEV	55.892	34.304	60	6.605,377	3.051,811	46
MAR	68.069	37.418	55	7.874,951	3.478,842	44
ABR	66.315	36.914	56	8.063,639	3.530,074	44
MAI	65.443	33.928	52	7.758,463	3.136,230	40
JUN	66.810	35.381	53	8.340,400	3.406,001	41
JUL	73.231	55.648	75	9.108,292	5.142,839	56
AGO	69.691	45.469	65	8.344,532	4.271.719	51
SET	67.588	42.086	62	8.114,272	3.844,944	47
OUT	69.364	46.356	67	8.503,653	4.315,685	51
NOV	67.772	44.341	65	8.184,158	4.203,668	51
DEZ	72.364	47.539	66	8.755,436	4.491,190	51
<b>TOTAL</b>	<b>811.410</b>	<b>498.985</b>	<b>61</b>	<b>97.661,438</b>	<b>46.513,271</b>	<b>48</b>

## VARIIG

JAN	1.185.850	870.926	73	242.427,316	136.058,969	54
FEV	1.007.914	687.619	68	215.487,388	121.504,651	56
MAR	1.136.227	756.952	67	242.526,750	138.266,386	57
ABR	1.102.280	749.104	68	230.649,098	129.982,349	56
MAI	1.196.964	732.051	61	243.934,331	125.593,693	51
JUN	1.319.697	826.880	62	258.150,376	128.862.657	52
JUL	1.607.770	1.142.525	71	309.096,795	170.942,930	55
AGO	1.498.266	1.071.955	72	298.128,831	164.595,232	55
SET	1.394.683	952.381	70	274.057,314	156.767,675	57
OUT	1.487.047	1.053.437	73	285.695,847	171.032,470	60
NOV	1.329.587	899.667	68	261.345,103	156.624,576	60
DEZ	1.486.564	1.058.068	71	294.510,348	179.142,951	61
<b>TOTAL</b>	<b>15.702.958</b>	<b>10.825.504</b>	<b>69</b>	<b>3.166.109,497</b>	<b>1.779.374,539</b>	<b>57</b>

1.8 - Evolução mensal de assentos e toneladas quilômetros oferecidas e utilizadas  
c - Linhas Internacionais

(conclusão)

MESES	ASSENTOS QUILOMETROS			TONELADAS QUILOMETROS		
	OFERECIDOS	UTILIZADOS	%	OFERECIDAS	UTILIZADAS	%
<b>TRANSBRASIL</b>						
JAN .....	26.472	23.219	88	9.180.598	5.912.765	64
FEV .....	26.390	18.470	70	10.419.281	6.166.358	59
MAR .....	28.017	13.366	48	10.889.274	6.875.953	63
ABR .....	24.481	14.019	57	8.289.543	4.248.389	51
MAI .....	27.358	17.105	63	9.828.997	4.810.973	49
JUN .....	15.302	11.714	77	6.028.116	3.765.448	62
JUL .....	42.831	34.253	80	6.297.471	3.109.810	49
AGO .....	18.339	14.712	80	2.771.083	1.404.249	51
SET .....	12.177	10.337	85	1.823.310	1.015.932	56
OUT .....	15.365	13.643	89	2.392.421	1.225.433	51
NOV .....	12.369	10.063	81	1.909.238	875.586	46
DEZ .....	51.328	36.163	70	2.871.796	3.105.209	39
<b>TOTAL</b>	<b>300.429</b>	<b>217.064</b>	<b>72</b>	<b>77.701.128</b>	<b>42.516.105</b>	<b>55</b>

**VASP**

JAN .....	35.307	29.511	84	3.886.564	2.832.037	73
FEV .....	27.460	21.208	77	3.039.317	2.103.034	69
MAR .....	8.044	5.490	68	754.741	525.365	70
ABR .....	1.717	816	48	178.183	101.996	58
MAI .....	6.864	5.014	73	839.783	568.022	68
JUN .....	13.439	8.703	65	1.492.407	806.664	54
JUL .....	67.683	48.916	72	7.552.317	4.778.969	63
AGO .....	22.795	15.210	67	2.650.763	1.662.877	64
SET .....	7.728	6.915	90	819.292	659.252	81
OUT .....	18.222	13.479	74	2.065.915	1.369.019	66
NOV .....	6.869	5.839	85	708.408	571.362	81
DEZ .....	8.639	7.781	90	916.101	736.740	80
<b>TOTAL</b>	<b>224.767</b>	<b>168.894</b>	<b>75</b>	<b>24.901.791</b>	<b>16.735.337</b>	<b>67</b>

829

1,9 - Dados comparativos de oferta, utilização e aproveitamento  
a - Assentos quilômetros - 1987-88

SECTOR DE TRANSPORTE E A EMPRESA	ASSENTOS QUILOMETROS		
	1987	1988	%
<b>Domestico</b>			
Oferecidos (000) .....	20.377,803	20.685,678	+ 2
Utilizados Pagos (000) .....	13.557,073	12.789,916	- 6
Aproveitamento (%) .....	67	62	
<b>Cruzeiro</b>			
Oferecidos (000) .....	3.937,882	4.006,312	+ 2
Utilizados Pagos (000) .....	2.707,032	2.638,913	- 3
Aproveitamento (%) .....	69	66	
<b>Varig</b>			
Oferecidos (000) .....	4.767,591	5.598,523	+17
Utilizados Pagos (000) .....	3.345,962	3.677,216	+10
Aproveitamento (%) .....	70	66	
<b>Transbrasil</b>			
Oferecidos (000) .....	4.781,090	4.403,682	- 8
Utilizados Pagos (000) .....	3.131,841	2.676,069	-15
Aproveitamento (%) .....	66	61	
<b>Vasp</b>			
Oferecidos (000) .....	6.891,240	6.677,161	- 3
Utilizados Pagos (000) .....	4.372,238	3.807,718	-13
Aproveitamento (%) .....	63	57	
<b>Internacional</b>			
Oferecidos (000) .....	14.664,190	17.039,834	+16
Utilizados Pagos (000) .....	9.199,982	11.113,676	+21
Aproveitamento (%) .....	63	65	
<b>Cruzeiro</b>			
Oferecidos (000) .....	685,569	811,680	+18
Utilizados Pagos (000) .....	412,391	492,141	+19
Aproveitamento (%) .....	60	61	
<b>Varig</b>			
Oferecidos (000) .....	13.439,746	15.702,958	+17
Utilizados Pagos (000) .....	8.426,105	10.242,060	+22
Aproveitamento (%) .....	63	65	
<b>Transbrasil</b>			
Oferecidos (000) .....	260,625	300,429	+15
Utilizados Pagos (000) .....	172,950	210,581	+22
Aproveitamento (%) .....	66	70	
<b>Vasp</b>			
Oferecidos (000) .....	278,250	224,767	-20
Utilizados Pagos (000) .....	188,536	168,894	+10
Aproveitamento (%) .....	68	75	

Evolução mensal de Ass-km oferecidos, Pax-km transportados e aproveitamento nas linhas domésticas - Indústria - 1987/88

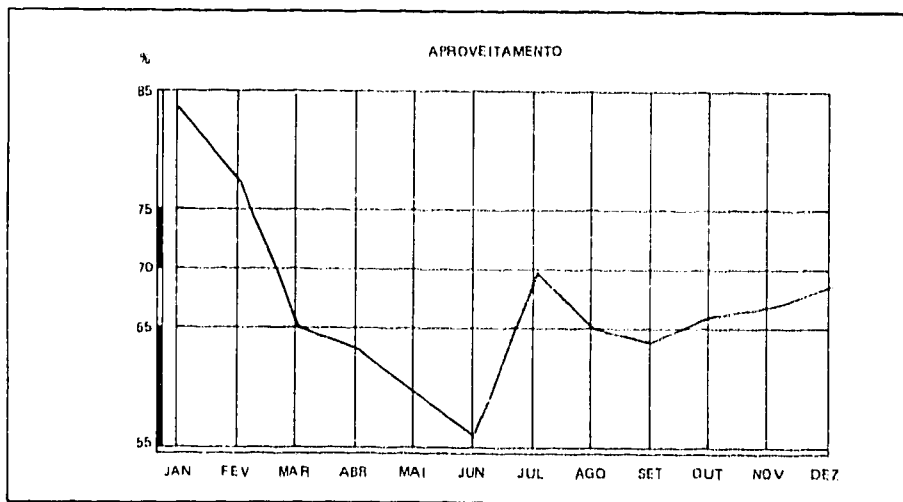
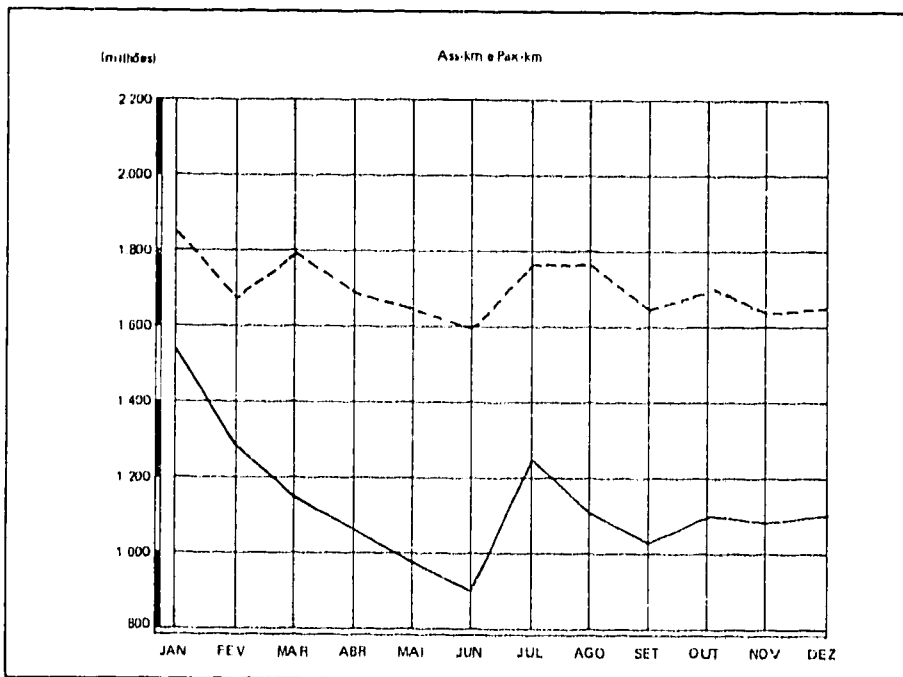

ITEM	1987	1988
Ass-km	-----	-----
Pax-km	-----	-----
Aprov.	-----	-----



Evolução mensal de Ass-km oferecidos, Pax-km transportados e aproveitamento nas linhas internacionais - Indústria - 1987/88

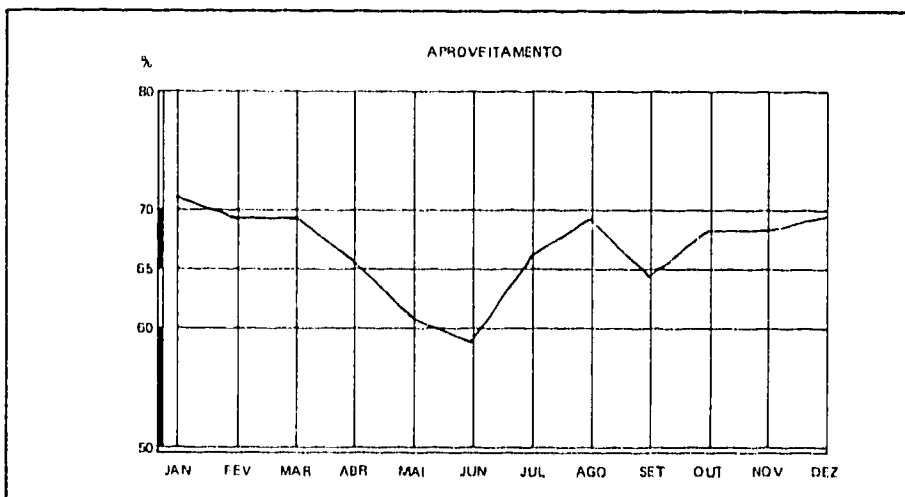
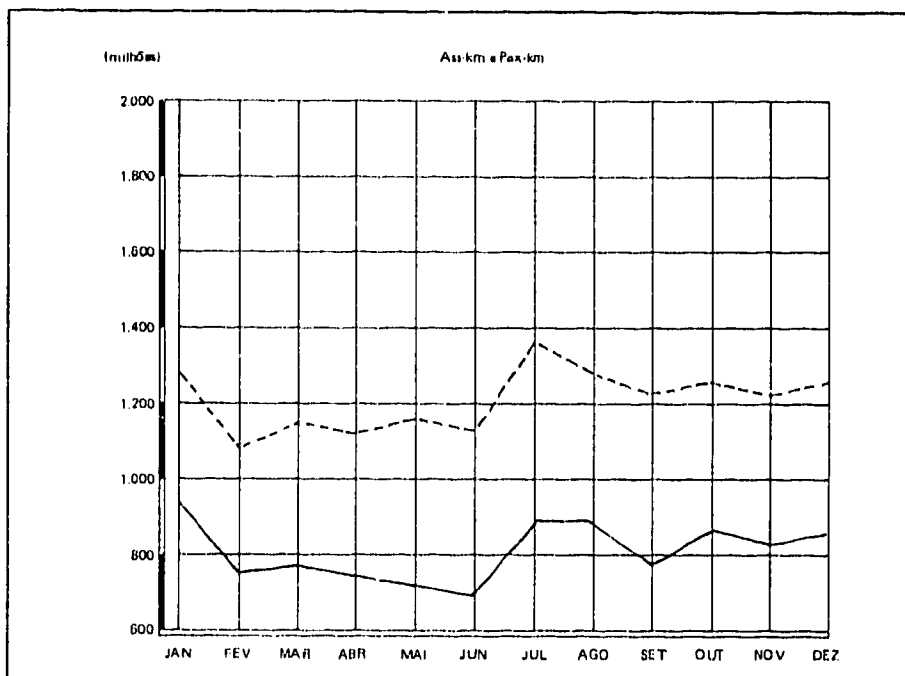

ITEM	1987	1988
Ass-km	-----	-----
Pax-km	_____	_____
Aprov.	_____	_____

1.9 - Dados comparativos de oferta, utilização e aproveitamento  
b - Toneladas quilômetros - 1987-88

SETOR DE TRANSPORTE E A EMPRESA	TONELADAS QUILOMETROS		
	1987	1988	%
<b>Doméstico</b>			
Oferencidas (000)	2.887.875.332	2.880.300.519	-
Utilizadas Pagas (000)	1.555.352.421	1.456.916.843	- 6
Aproveitamento (%)	54	51	
<b>Cruzeiro</b>			
Oferencidas (000)	504.163.670	500.460.000	- 1
Utilizadas Pagas (000)	273.479.787	254.686.850	- 7
Aproveitamento (%)	54	51	
<b>Varij</b>			
Oferencidas (000)	817.802.879	931.637.217	+14
Utilizadas Pagas (000)	449.990.919	467.376.055	+ 4
Aproveitamento (%)	55	50	
<b>Transbrasil</b>			
Oferencidas (000)	772.020.588	694.879.510	-10
Utilizadas Pagas (000)	391.090.309	341.347.554	-13
Aproveitamento (%)	51	49	
<b>Vasp</b>			
Oferencidas (000)	793.888.197	753.323.792	- 5
Utilizadas Pagas (000)	440.791.346	393.506.384	-11
Aproveitamento (%)	56	52	
<b>Internacional</b>			
Oferencidas (000)	3.103.559.529	3.366.373.854	+ 8
Utilizadas Pagas (000)	1.621.760.739	1.826.020.949	+12
Aproveitamento (%)	52	54	
<b>Cruzeiro</b>			
Oferencidas (000)	90.109.392	97.661.438	+ 8
Utilizadas Pagas (000)	37.153.467	45.730.109	+23
Aproveitamento (%)	41	47	
<b>Varij</b>			
Oferencidas (000)	2.883.796.795	3.166.109.497	+10
Utilizadas Pagas (000)	1.510.534.994	1.715.682.688	+14
Aproveitamento (%)	52	54	
<b>Transbrasil</b>			
Oferencidas (000)	97.156.142	77.701.128	-20
Utilizadas Pagas (000)	55.388.899	41.872.815	-24
Aproveitamento (%)	57	54	
<b>Vasp</b>			
Oferencidas (000)	32.497.202	24.901.791	-23
Utilizadas Pagas (000)	18.683.379	16.735.337	-10
Aproveitamento (%)	58	67	

Evolução mensal de Ton-km oferecidas, utilizadas e aproveitamento nas linhas regionais - Indústria - 1987/88

(milhões)

Ton-km OFERECIDAS e UTILIZADAS

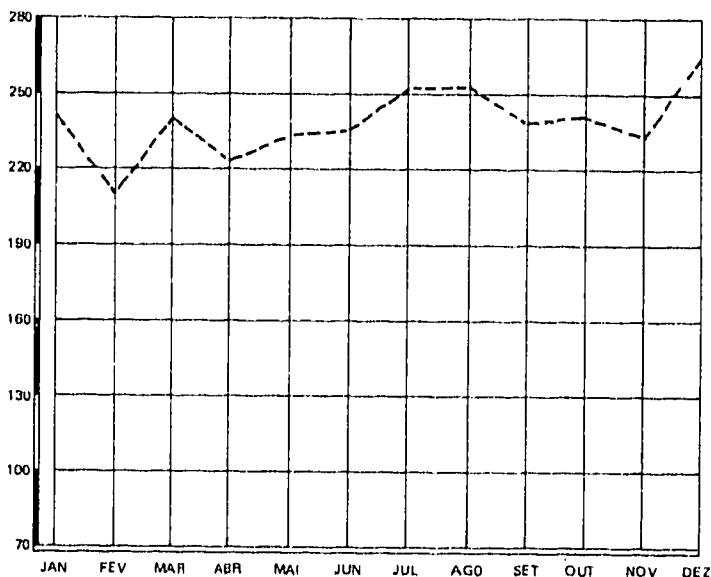

APROVEITAMENTO

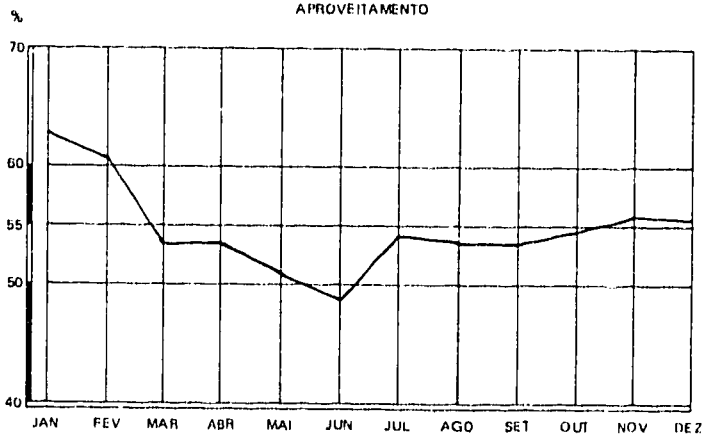

ITEM	1987	1988
Ton-km OF	-----	-----
Ton-km UT	_____	_____
Aprov.	—————	—————

SPT

Evolução mensal de Ton-km oferecidas, utilizadas e aproveitamento  
nas linhas domésticas - Indústria - 1987/88

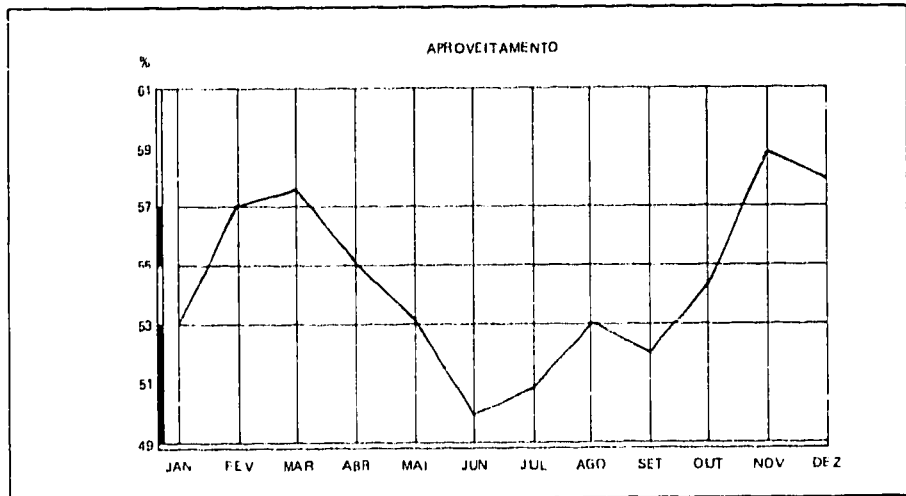
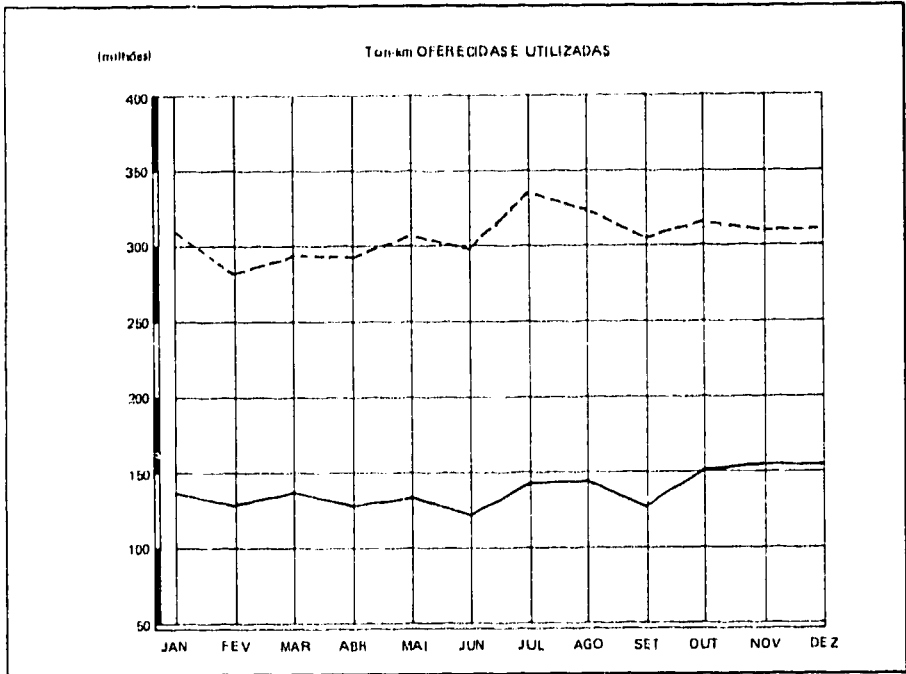

ITEM	1987	1988
Ton-km OF.	-----	-----
Ton-km UT.	-----	-----
Aprov.	-----	-----

1.10 - Evolução do tráfego aéreo doméstico e internacional - 1984/88

ANO	HORAS VOADAS	QUILÔMETROS VOADOS	ASS-Km (000)		TON-Km		CONSUMO COMBUSTÍVEL (l)
			OFERECIDOS	UTILIZADOS PAGOS	OFERECIDAS	UTILIZADAS PAGAS	
1984	285.013	199.611.891	28.252.579	17.096.318	4.556.843.014	2.391.134.380	1.817.213.301
1985	297.138	207.685.832	29.160.635	18.706.846	4.951.711.951	2.656.478.391	1.924.096.318
1986	337.631	234.789.023	33.278.952	23.688.376	5.850.464.622	3.262.092.716	2.241.372.806
1987	355.798	243.220.601	35.041.993	22.757.055	5.991.434.861	3.177.113.160	2.283.766.625
1988	363.833	248.457.932	37.725.512	23.913.592	6.246.674.373	3.273.668.337	2.275.722.232

EVOLUÇÃO DO TRÁFEGO AÉREO DOMÉSTICO E INTERNACIONAL - 1984/88

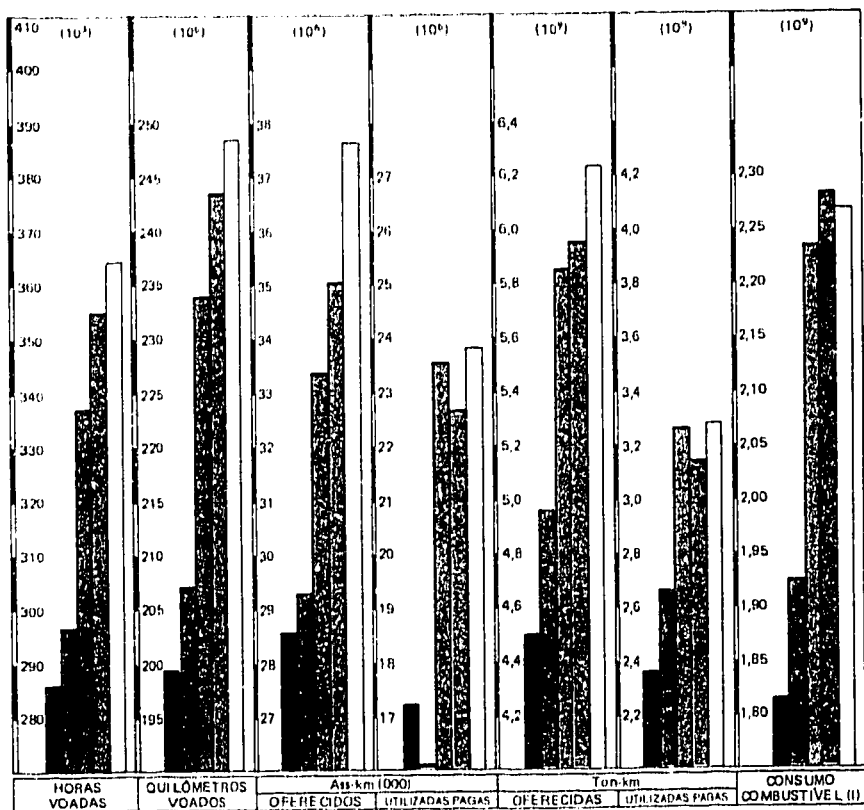

S. 10

1984
  1985
  1986
  1987
  1988

## 1.11 - Frota

AERONAVES			QUANTIDADE	CAPACIDADE	
FABRICANTE	MODELO	TIPO	EM 31 DEZ	ASSentos INSTALADOS	MÉDIA DE PESOS MÁXIMOS DE DE- COLAGEM (KG)
<b>INDÚSTRIA DE ÂMBITO NACIONAL</b>					
Airbus	A 300-B2	Passageiro	3	240	142
Airbus	A 300-B4	Passageiro	4	234	165
Boeing	B 707/320	Passageiro	4	180	151
Boeing	B 707/320 C	Cargueiro	11	-	151
Boeing	B 727/100	Passageiro	22	117	77
Boeing	B 727/100	Cargueiro	3	-	77
Boeing	B 727/200	Passageiro	2	158	85
Boeing	B 737/200	Passageiro	38	109/118	50/52
Boeing	B 737/200	Cargueiro	2	-	50
Boeing	B 737/300	Passageiro	15	132/135	60/61
Boeing	B 747/200	Passageiro	1	402	374
Boeing	B 747/200C	Passageiro	3	231	374
Boeing	B 747/300	Passageiro	2	296	374
Boeing	B 747/341	Passageiro	3	412	374
Boeing	B 767/200	Passageiro	9	190/210	143/152
Douglas	DC 10/230	Passageiro	10	232	260
Douglas	DC 10/30	Cargueiro	2	-	260
Lockheed	L 188 A	Passageiro	14	90	51
<b>CRUZEIRO</b>					
Airbus	A 300 B4	Passageiro	2	234	165
Boeing	B 727/100	Passageiro	6	117	77
Boeing	B 737/200	Passageiro	6	109	52
<b>VARIG</b>					
Airbus	A 300 B4	Passageiro	2	234	165
Boeing	B 707/320C	Cargueiro	5	-	151
Boeing	B 727/100	Passageiro	8	117	77
Boeing	B 727/100	Cargueiro	2	-	77
Boeing	B 737/200	Passageiro	12	109	52
Boeing	B 737/200	Passageiro	4	132	61
Boeing	B 747/200	Passageiro	1	402	374
Boeing	B 747/200C	Passageiro	3	231	374
Boeing	B 747/300C	Passageiro	2	296	374
Boeing	B 747/341	Passageiro	3	412	374
Boeing	B 767/200	Passageiro	6	190	152
Douglas	DC 10/30	Passageiro	10	232	260
Douglas	DC 10/30	Cargueiro	2	-	260
Lockheed	L 188 A	Passageiro	14	90	51
<b>TRANSBRASIL</b>					
Boeing	B 707/320	Passageiro	4	180	151
Boeing	B 707/320C	Cargueiro	6	-	151
Boeing	B 727/100	Passageiro	8	120	73
Boeing	B 727/100	Cargueiro	1	-	77
Boeing	B 737/300	Passageiro	11	135	61
Boeing	B 767/200	Passageiro	3	210	143
<b>VASP</b>					
Airbus	A 300-B2	Passageiro	3	240	142
Boeing	B 727/200	Passageiro	2	158	85
Boeing	B 737/200	Passageiro	19	118	50
Boeing	B 737/200	Cargueiro	2	-	50
Boeing	B 737/300	Passageiro	6	132	60

## 1.12 - Evolução da frota - 1984-88

ANOS	Equipamentos	QUANTIDADE EM 31 DE DEZ				
		INDÚSTRIA	CRUZEIRO	VARIG	TRANSBRASIL	VASP
1984	Turbo-hélice	12	--	12	--	--
	Jato	112	14	51	19	28
	Total	124	14	63	19	28
1985	Turbo-hélice	12	--	12	--	--
	Jato	116	14	53	21	28
	Total	128	14	65	21	28
1986	Turbo-hélice	14	--	14	--	--
	Jato	122	14	52	26	30
	Total	136	14	66	26	30
1987	Turbo-hélice	14	--	14	--	--
	Jato	125	14	57	21	33
	Total	139	14	71	21	33
1988	Turbo-hélice	14	--	14	--	--
	Jato	139	14	60	33	32
	Total	153	14	74	33	32

## 1.13 - Pessoal por empresa, segundo a categoria - 1984-88

Categoria	Anos	QUANTIDADE EM 31 DE DEZ				
		INDÚSTRIA	CRUZEIRO	VARIG	TRANSBRASIL	VASP
Pilotos e Co-pilotos	1984	1.529	161	733	271	364
	1985	1.613	195	763	286	369
	1986	1.749	205	803	280	461
	1987	1.900	53	1.065	343	439
	1988	1.888	38	1.101	312	437
	Demais Tripulantes Técnicos	1984	441	55	301	41
1985		473	68	327	45	33
1986		530	64	348	78	40
1987		558	27	401	92	38
1988		498	25	402	38	33
Auxiliares de Voo		1984	3.441	357	1.872	478
	1985	3.703	350	2.103	495	755
	1986	4.339	41	2.864	525	909
	1987	4.851	7	3.294	584	966
	1988	4.730	3	3.388	484	855
	Pessoal de Manutenção e Revisão	1984	7.296	746	3.772	712
1985		7.483	751	4.151	876	1.705
1986		7.769	668	4.211	1.013	1.877
1987		8.788	630	5.237	1.041	1.880
1988		7.503	439	4.575	883	1.606
Pessoal de Tráfego e de Vendas		1984	6.315	775	3.200	1.158
	1985	7.779	709	3.494	1.250	2.346
	1986	8.016	659	3.673	1.132	2.552
	1987	7.300	589	3.860	873	1.978
	1988	6.016	537	3.922	651	906
	Outras	1984	14.780	1.578	7.679	1.920
1985		15.338	1.440	8.545	2.286	3.067
1986		16.333	1.359	9.044	3.034	2.896
1987		16.258	1.229	9.499	2.780	2.750
1988		18.982	1.215	10.791	2.593	4.383
Total		1984	33.812	3.672	17.557	4.580
	1985	38.409	3.513	19.383	5.238	8.275
	1986	38.736	2.996	20.943	6.062	8.735
	1987	39.655	2.535	23.356	5.713	8.051
	1988	39.617	2.257	24.179	4.961	7.270

2

---

PONTES AÉREAS



## 2.1 - Passageiros transportados - 1988

MESES	TOTAL	DIAS DA SEMANA						
		SEGUNDA	TERÇA	QUARTA	QUINTA	SEXTA	SÁBADO	DOMINGO
<b>RIO DE JANEIRO - SÃO PAULO - RIO DE JANEIRO (ELECTRA)</b>								
JAN	138.792	18.381	21.385	21.567	24.240	24.518	12.762	15.939
FEV	108.303	20.110	16.653	19.291	20.853	15.076	7.175	9.145
MAR	166.758	22.093	30.327	31.631	31.672	25.984	10.800	14.251
ABR	150.825	20.859	24.165	25.385	26.152	28.128	12.418	13.718
MAI	155.716	25.952	28.477	25.073	27.292	21.448	10.710	16.814
JUN	158.397	21.093	23.512	31.648	31.711	26.211	10.075	14.087
JUL	156.177	21.140	22.372	24.464	24.835	29.993	14.081	19.292
AGO	175.363	28.234	31.301	33.216	28.023	27.571	11.521	15.497
SET	154.115	21.683	23.451	21.831	29.886	31.125	11.023	15.116
OUT	154.650	23.087	23.800	25.110	26.448	26.808	14.453	14.944
NOV	155.194	20.099	26.338	30.848	26.846	27.228	10.731	13.104
DEZ	159.128	22.295	23.688	23.834	32.089	29.243	13.633	14.346
<b>TOTAL</b>	<b>1.833.418</b>	<b>265.026</b>	<b>295.469</b>	<b>313.848</b>	<b>330.107</b>	<b>313.333</b>	<b>139.382</b>	<b>176.253</b>

**RIO DE JANEIRO - SÃO PAULO - RIO DE JANEIRO (JATO)**

JAN	11.366	1.817	2.087	2.346	2.704	2.412	-	-
FEV	9.581	1.945	1.701	1.906	2.620	1.409	-	-
MAR	12.925	1.953	2.562	3.027	3.097	2.286	-	-
ABR	12.071	1.702	2.379	2.526	2.874	2.590	-	-
MAI	13.469	2.180	3.019	2.696	3.124	2.450	-	-
JUN	13.774	1.915	2.409	3.321	3.550	2.579	-	-
JUL	13.497	1.984	2.426	2.544	2.961	3.582	-	-
AGO	14.259	2.658	2.694	3.145	3.035	2.727	-	-
SET	13.551	2.303	2.032	1.903	4.080	3.233	-	-
OUT	12.609	1.775	2.373	2.687	3.025	2.749	-	-
NOV	11.926	1.810	2.275	2.884	2.650	2.307	-	-
DEZ	13.299	2.091	2.275	2.698	3.453	2.782	-	-
<b>TOTAL</b>	<b>152.327</b>	<b>24.133</b>	<b>28.232</b>	<b>31.683</b>	<b>37.173</b>	<b>31.106</b>	<b>-</b>	<b>-</b>

**RIO DE JANEIRO - SÃO PAULO - RIO DE JANEIRO (TOTAL)**

JAN	150.158	20.198	23.472	23.913	26.944	26.930	12.762	15.939
FEV	117.884	22.055	18.354	21.197	23.473	16.485	7.175	9.145
MAR	179.683	24.046	32.889	34.658	34.769	28.270	10.800	14.251
ABR	162.896	22.561	26.544	27.911	29.026	30.718	12.418	13.718
MAI	168.687	28.132	31.496	27.719	29.918	23.898	10.710	16.814
JUN	172.171	23.008	25.921	34.969	35.321	28.790	10.075	14.087
JUL	169.674	23.124	24.798	27.008	27.796	33.575	14.081	19.292
AGO	189.622	30.892	33.995	36.361	31.058	30.298	11.521	15.497
SET	167.666	23.986	25.483	23.734	33.966	34.358	11.023	15.116
OUT	167.259	24.862	26.173	27.797	29.473	29.557	14.453	14.944
NOV	167.120	21.909	28.613	33.732	29.496	29.535	10.731	13.104
DEZ	172.427	24.386	25.963	26.532	35.542	32.025	13.633	14.346
<b>TOTAL</b>	<b>1.985.247</b>	<b>289.159</b>	<b>323.701</b>	<b>345.531</b>	<b>366.782</b>	<b>344.439</b>	<b>139.382</b>	<b>176.253</b>

## 2.1 - Passageiros transportados - 1988

MESES	TOTAL	DIAS DA SEMANA						
		SEGUNDA	TERÇA	QUARTA	QUINTA	SEXTA	SÁBADO	DOMINGO
<b>RIO DE JANEIRO - BRASÍLIA - RIO DE JANEIRO</b>								
JAN	49 143	7.734	7.199	7.380	7.223	8.338	4.420	6.849
FEB	40.357	8.062	5.986	6.860	7.182	5.910	2.437	3.920
MAR	47.932	6.164	8.718	9.831	8.909	7.130	2.745	4.435
ABR	47.345	7.057	7.793	7.752	7.731	8.049	3.308	5.055
MAI	47.610	8.280	8.748	7.215	7.856	6.893	2.840	5.769
JUN	46.555	6.358	7.045	9.100	9.285	7.084	3.147	4.536
JUL	54.868	7.477	7.708	8.163	7.897	10.515	5.234	7.874
AGO	53.304	9.339	9.347	9.794	7.759	8.071	3.523	5.471
SET	47.650	6.754	6.908	6.867	9.136	9.145	3.503	5.337
OCT	46.202	7.537	7.308	6.954	7.726	7.256	4.097	5.324
NOV	43.373	5.901	7.667	8.251	7.187	7.030	2.924	4.333
DEZ	50.905	7.371	7.591	8.033	9.449	9.337	4.241	4.883
<b>TOTAL</b>	<b>575.244</b>	<b>88.114</b>	<b>92.018</b>	<b>96.200</b>	<b>97.340</b>	<b>94.758</b>	<b>43.028</b>	<b>63.786</b>

**RIO DE JANEIRO - BELO HORIZONTE - RIO DE JANEIRO**

JAN	30.829	4.475	3.932	4.239	4.217	5.350	3.676	4.940
FEB	23.300	4.395	3.327	3.808	3.973	3.147	2.043	2.607
MAR	28.570	3.805	4.833	5.202	4.839	4.595	2.407	2.889
ABR	28.880	4.009	4.328	4.243	4.540	5.361	3.110	3.289
MAI	28.728	4.591	4.725	4.143	4.418	4.520	2.582	3.749
JUN	28.535	3.823	3.852	5.350	5.129	4.718	2.543	3.120
JUL	37.790	4.698	4.780	5.063	5.226	7.537	4.434	6.052
AGO	34.593	5.598	5.823	5.872	5.028	5.656	2.906	3.710
SET	31.605	4.131	4.110	4.243	5.683	5.395	3.121	3.922
OCT	31.373	4.887	4.562	4.105	4.499	5.533	3.928	3.853
NOV	28.138	3.597	4.427	5.046	4.191	4.904	2.832	3.141
DEZ	32.119	4.302	4.567	4.625	5.610	6.434	3.279	3.302
<b>TOTAL</b>	<b>364.460</b>	<b>52.311</b>	<b>53.266</b>	<b>55.939</b>	<b>57.353</b>	<b>64.150</b>	<b>36.861</b>	<b>44.580</b>

## 2.2 - Oferta e utilização de assentos por dia da semana - 1988

MESES	TOTAL	DIAS DA SEMANA						
		SEGUNDA	TERÇA	QUARTA	QUINTA	SEXTA	SÁBADO	DOMINGO

## RIO DE JANEIRO - SÃO PAULO - RIO DE JANEIRO (ELECTRA)

Oferecidos	2.180.982	323.861	343.208	353.109	363.276	361.172	200.048	235.508
Utilizados	1.833.418	265.026	295.469	313.848	330.107	313.333	139.382	176.253
(%)	84,06	81,83	86,09	88,88	90,87	86,75	69,40	74,84

## RIO DE JANEIRO - SÃO PAULO - RIO DE JANEIRO (JATO)

Oferecidos	324.227	61.246	64.777	66.264	67.584	64.356	-	-
Utilizados	152.327	24.133	20.232	31.683	37.173	31.106	-	-
(%)	46,98	39,40	43,58	47,81	55,00	48,33	-	-

## RIO DE JANEIRO - SÃO PAULO - RIO DE JANEIRO (TOTAL)

Oferecidos	2.505.209	385.107	407.985	419.373	430.860	425.528	200.848	235.508
Utilizados	1.985.247	289.159	323.701	345.531	366.782	344.439	139.382	176.253
(%)	79,24	75,09	79,04	82,39	85,13	80,94	69,40	74,84

## RIO DE JANEIRO - BRASÍLIA - RIO DE JANEIRO

Oferecidos	879.384	144.238	147.606	147.741	151.717	145.673	51.850	90.559
Utilizados	575.244	88.114	92.018	96.200	97.340	94.758	43.028	63.786
(%)	65,41	61,09	62,34	65,11	64,16	65,05	82,99	70,44

## RIO DE JANEIRO - BELO HORIZONTE - RIO DE JANEIRO

Oferecidos	560.461	82.715	83.934	85.098	84.342	85.741	62.743	75.888
Utilizados	364.460	52.311	53.266	55.939	57.353	64.150	36.861	44.580
(%)	65,03	63,24	63,46	65,73	68,00	74,82	58,75	58,74

## 2.3 - Oferta, utilização e aproveitamento de assentos - 1987/1988

DISCRIMINAÇÃO	1987	1988	%
<b>Rio São Paulo - Rio (Electra)</b>			
Oferecidos . . . . .	2.182.720	2.180.982	-
Utilizados . . . . .	1.866.174	1.833.418	2,0
Aproveitamento (%) . . . . .	85,50	84,06	
<b>Rio São Paulo - Rio (Jato)</b>			
Oferecidos . . . . .	257.214	324.227	26,05
Utilizados . . . . .	136.348	152.327	11,72
Aproveitamento (%) . . . . .	53,00	46,98	
<b>Rio São Paulo - Rio (Total)</b>			
Oferecidos . . . . .	2.439.934	2.505.209	2,68
Utilizados . . . . .	2.002.522	1.985.247	1,00
Aproveitamento (%) . . . . .	82,07	79,24	
<b>Rio Brasília - Rio</b>			
Oferecidos . . . . .	841.093	879.384	4,55
Utilizados . . . . .	603.370	575.244	5,52
Aproveitamento (%) . . . . .	71,74	65,41	
<b>Rio Belo Horizonte - Rio</b>			
Oferecidos . . . . .	575.514	560.461	2,62
Utilizados . . . . .	382.562	364.460	4,73
Aproveitamento (%) . . . . .	66,47	65,03	

Evolução diária de Ass-oferecidos, utilizados e aproveitamento  
na ponte área - 1988

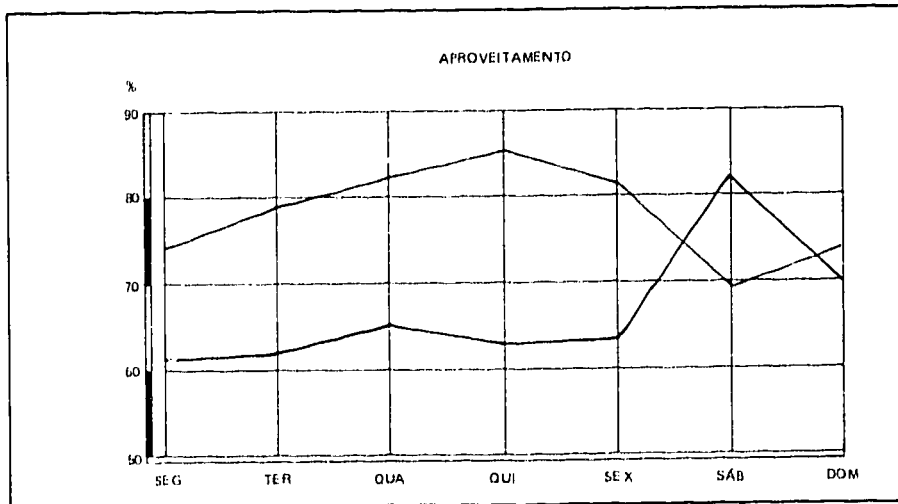
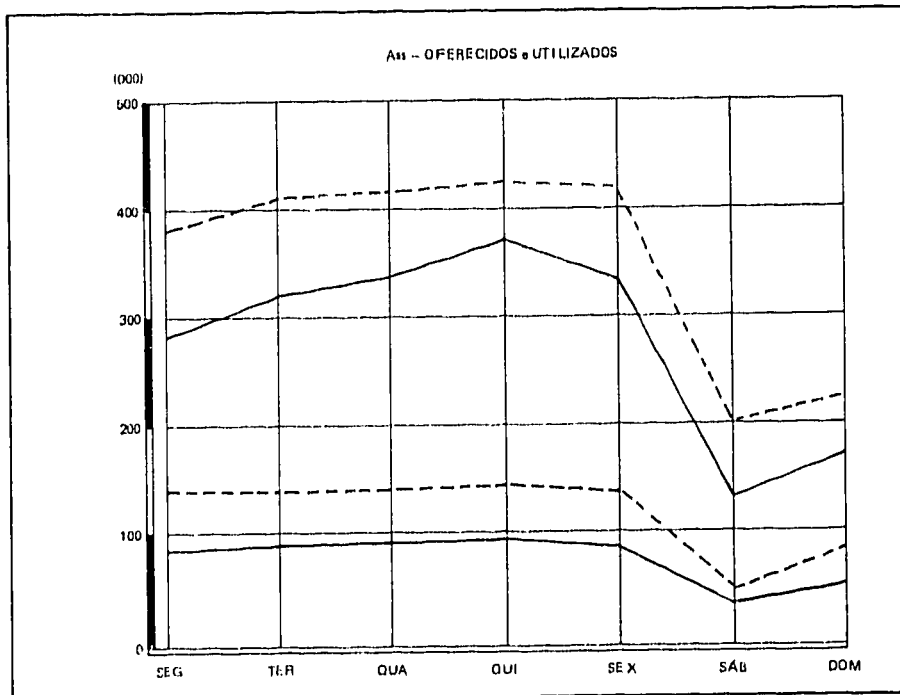

ITEM	RIO SÃO PAULO	RIO-BRASÍLIA	RIO-BELO HORIZONTE
Ass OF	-----	-----	-----
Ass UT	-----	-----	-----
Aprov.	-----	-----	-----

3

---

TRÁFEGO DE  
ORIGEM E DESTINO

3.1 - Empresas de transporte aéreo regular internacional  
a - Origem Brasil - Resumo por país de destino

DESTINO	EMPRESA	PASSAGEIROS		CARGA		CORREIO	
		(Nº)	%	(kg)	%	(kg)	%
CANADÁ		32.445	100	3.099.386	100	11.276	100
	Canadian P. Airlines .....	19.482	60	1.080.966	35	760	7
	Transbrasil .....	--	--	1.210.345	39	--	--
	Varig .....	10.742	33	750.080	24	5.219	46
	A. Argentinas .....	2.221	7	57.995	2	5.277	47
ESTADOS UNIDOS DA AMÉRICA		387.872	100	35.068.587	100	474.049	100
	Flying Tiger .....	--	--	12.860.168	37	--	--
	Pan American .....	149.010	38	5.278.792	15	102.718	22
	Transbrasil .....	16.019	4	146.622	--	--	--
	Varig .....	176.945	46	15.237.877	44	371.150	78
	Vasp .....	6.846	2	120.134	--	--	--
	A. Argentinas .....	25.610	7	1.220.295	4	160	--
	L.A. Boliviano .....	1.301	--	111.243	--	--	--
	Japan Airlines .....	12.141	3	93.458	--	21	--
MÉXICO		15.080	100	1.770.746	100	16.042	100
	Varig .....	15.080	100	1.770.746	100	16.042	100
ANTILHAS HOLANDESAS		1.820	100	280.263	100	--	--
	Transbrasil .....	--	--	215.655	77	--	--
	Vasp .....	1.132	62	64.608	23	--	--
	Varig .....	688	38	--	--	--	--
BARBADOS		1.516	100	3.864	100	5	100
	Cruzeiro do Sul .....	1.516	100	3.864	100	5	100
COSTA RICA		2.192	100	35.205	100	910	100
	Varig .....	2.192	100	35.205	100	910	100
CUBA		4.716	100	17.786	100	--	--
	Vasp .....	4.539	96	17.786	100	--	--
	Varig .....	177	4	--	--	--	--
GUATEMALA		292	100	--	--	--	--
	A. Argentinas .....	292	100	--	--	--	--
JAMAICA		679	100	1.559	100	514	100
	Varig .....	679	100	1.559	100	514	100
PANAMÁ		5.958	100	498.062	100	5.021	100
	Varig .....	5.958	100	498.062	100	5.021	100
PORTO RICO		75	100	--	100	--	100
	Varig .....	75	100	--	--	--	--
	A. Argentinas .....	--	--	--	--	--	--
REPÚBLICA DOMINICANA		211	100	--	--	--	--
	Varig .....	211	100	--	--	--	--
TRINIDAD E TOBAGO		973	100	12.035	100	5	100
	Cruzeiro do Sul .....	973	100	12.035	100	5	100
ARGENTINA		272.895	100	2.921.689	100	241.839	100
	A. Argentinas .....	102.879	40	309.878	14	17.527	7
	Cruzeiro do Sul .....	88.352	52	665.361	23	49.786	21

3.1 - Empresas de transporte aéreo regular internacional  
a - Origem Brasil - Resumo por país de destino

DESTINO	EMPRESA	PASSAGEIROS		CARGA		CORREIO	
		(Nº)	%	(kg)	%	(kg)	%
ARGENTINA	Varig . . . . .	41,237	15	846,485	29	114,408	47
	Vasp . . . . .	-	-	-	-	-	-
	Air France . . . . .	4,441	2	75,528	3	-	-
	Alitalia . . . . .	2,693	1	-	-	-	-
	Flying Tiger . . . . .	-	-	82,707	3	-	-
	Ibéria . . . . .	608	-	4,905	-	-	-
	KLM . . . . .	842	-	46,876	2	143	-
	Lufthansa . . . . .	2,611	1	425,042	14	6,092	3
	Pan American . . . . .	20,642	8	185,317	6	53,858	22
	Swissair . . . . .	2,359	1	189,590	6	25	-
Viasa . . . . .	231	-	-	-	-	-	
BOLÍVIA		32,301	100	524,019	100	29,045	100
	L. A. Boliviano . . . . .	21,341	66	485,861	93	9,589	33
	Cruzeiro do Sul . . . . .	10,960	34	38,158	7	19,456	67
CHILE		71,716	100	4,429,597	100	98,884	100
	Fast Air Carrier . . . . .	-	-	1,416,298	32	-	-
	Ladeco . . . . .	31,411	44	397,727	9	19,678	20
	Lan Chile . . . . .	8,486	12	1,239,545	28	431	-
	Varig . . . . .	29,083	41	884,308	20	78,750	80
	Air France . . . . .	772	1	66,383	2	-	-
	Alitalia . . . . .	304	-	-	-	-	-
	KLM . . . . .	837	1	144,081	3	-	-
	Lufthansa . . . . .	823	1	281,255	6	25	-
Swissair . . . . .	-	-	-	-	-	-	
COLÔMBIA		15,889	100	780,793	100	22,886	100
	Avianca . . . . .	6,913	44	345,299	44	6,442	28
	Varig . . . . .	8,976	56	435,494	56	16,444	72
EQUADOR		5,061	100	171,122	100	1,684	100
	Varig . . . . .	5,061	100	171,122	100	1,684	100
	Vasp . . . . .	-	-	-	-	-	-
GUIANA		359	100	8,308	100	-	-
	Guyana Airways . . . . .	359	100	8,308	100	-	-
GUIANA FRANCESA		9,887	100	81,917	100	1,472	100
	Cruzeiro do Sul . . . . .	8,334	84	63,077	77	749	51
	Sumam . . . . .	1,553	16	18,840	23	723	49
PARAGUAI		75,351	100	656,706	100	37,544	100
	L. A. Paraguaias . . . . .	21,950	29	40,118	6	1,060	3
	Cruzeiro do Sul . . . . .	-	-	-	-	-	-
	Varig . . . . .	51,149	68	554,170	84	35,937	96
	Vasp . . . . .	-	-	-	-	-	-
	Ibéria . . . . .	811	1	13,083	2	-	-
PERU		33,758	100	2,835,081	100	34,381	100
	A. del Peru . . . . .	-	-	1,292,367	46	-	-
	Aeroperu . . . . .	17,850	53	590,021	21	8,728	25
	Cruzeiro do Sul . . . . .	3,545	10	8,950	-	32	-
	Varig . . . . .	12,363	37	943,748	33	25,621	75
URUGUAI		74,354	100	1,141,206	100	142,694	100
	Ptuna . . . . .	35,934	49	461,946	40	4,636	3



3.1 - Empresas de transporte aéreo regular internacional  
a - Origem Brasil - Resumo por país de destino

DESTINO	EMPRESA	PASSAGEIROS		CARGA		CORREIO	
		(Nº)	%	(kg)	%	(kg)	%
URUGUAI	Cruzeiro do Sul	7.621	10	13.600	1	23.840	17
	Varig	23.650	32	422.564	37	74.222	52
	A. Argentinas	-	-	-	-	-	-
	Air France	-	-	-	-	-	-
	Ibéria	164	-	2	-	660	-
	KLM	279	-	6.945	1	17	-
	Lufthansa	873	1	86.569	8	33	-
Par American	5.833	8	149.580	13	39.286	28	
SURINAME		10.107	100	97.558	100	1.434	100
	Surinam	8.235	82	71.166	73	672	47
	Cruzeiro do Sul	1.872	18	26.392	27	762	53
VENEZUELA		24.941	100	2.845.004	100	13.806	100
	Viasa	10.027	40	500.003	10	3.598	26
	Varig	13.711	55	2.342.452	82	10.208	74
	A. Argentinas	-	-	-	-	-	-
	L. A. Boliviano	1.203	5	2.549	-	-	-
ÁUSTRIA		377	100	305	100	-	-
	Varig	377	100	305	100	-	-
BÉLGICA		94	100	6.980	100	289	100
	Varig	94	100	6.980	100	289	100
DINAMARCA		18.768	100	997.217	100	15.906	100
	SAS	13.959	74	877.671	88	9.818	62
	Varig	4.809	26	119.546	12	6.088	38
ESPAÑHA		101.620	100	2.762.520	100	43.216	100
	Ibéria	46.083	45	1.410.741	51	6.524	15
	Varig	40.169	40	1.332.679	48	33.301	77
	A. Argentinas	7.604	7	2.267	-	-	-
	Lan Chile	5.077	5	4.729	-	731	2
	Pluna	2.687	3	12.104	1	2.660	6
FRANÇA		83.877	100	8.275.511	100	85.721	100
	Air France	38.939	46	6.431.274	78	10.871	13
	Varig	41.201	49	1.731.617	21	74.845	87
	A. Argentinas	3.737	5	112.620	1	5	-
HOLANDA		24.968	100	1.093.591	100	13.896	100
	KLM	19.210	77	555.516	51	4.057	29
	Varig	5.077	20	532.907	49	9.839	71
	A. Argentinas	681	3	5.168	-	-	-
INGLATERRA		55.442	100	4.191.339	100	80.165	100
	B Airways	31.640	57	2.061.162	49	30.864	38
	Varig	23.802	43	2.130.177	51	49.301	62
ITÁLIA		75.774	100	2.794.875	100	52.087	100
	Alitalia	30.370	40	1.387.872	50	25.811	50
	Varig	41.458	55	1.367.331	49	26.127	50
	A. Argentinas	3.946	5	39.672	1	149	-
IRLANDA		107	100	-	-	-	-
	Varig	107	100	-	-	-	-
PORTUGAL		89.835	100	2.342.971	100	48.176	100
	TAP	47.998	53	1.041.957	45	12.185	25
	Varig	41.837	47	1.299.014	55	35.991	75
REP. FEDERAL ALEMÃ		67.086	100	14.127.788	100	149.783	100

3.1 — Empresas de transporte aéreo regular internacional  
a — Origem Brasil — Retorno por país de destino

DESTINO	EMPRESA	PASSAGEIROS		CARGA		CORREIO	
		INº)	%	(kg)	%	(kg)	%
REP. FEDERAL ALEMÃ	Lufthansa .....	27,824	42	8.589,239	61	65,215	43
	Transbrasil .....	-	-	-	-	-	-
	Varig .....	33,641	50	5.495,292	39	84,548	57
	A. Argentinas .....	5.621	8	43,258	-	-	-
SUIÇA	.....	37,436	100	1.949,534	100	56,559	100
	Swissair .....	21,408	57	1.454,920	75	37,535	66
	Varig .....	13,280	36	492,126	25	19,024	34
	A. Argentinas .....	2,748	7	2,488	-	-	-
ANGOLA	.....	10,285	100	425,775	110	3,538	100
	Angola Airlines .....	4,424	43	200,909	47	1,393	39
	Varig .....	5,861	57	224,866	53	2,145	61
ARÁBIA SAUDITA	.....	-	-	-	-	-	-
	Transbrasil .....	-	-	-	-	-	-
COSTA DO MARFIM	.....	3,157	100	95,213	100	1,016	100
	Varig .....	3,157	100	95,213	100	1,016	100
EGITO	.....	-	-	12,795	100	-	-
	Varig .....	-	-	12,795	100	-	-
MARROCOS	.....	7,909	100	45,274	100	244	100
	Royal Air Maroc .....	7,909	100	45,274	100	244	100
MOÇAMBIQUE	.....	-	-	-	-	-	-
	Varig .....	-	-	-	-	-	-
NIGÉRIA	.....	4,007	100	316,792	100	842	100
	Varig .....	4,007	100	316,792	100	842	100
REP. ÁFRICA DO SUL	.....	10,315	100	431,258	100	1,650	100
	SAA .....	5,802	56	254,547	59	678	41
	Varig .....	4,513	44	176,711	41	972	59
SENEGAL	.....	-	-	45,054	100	-	-
	Lufthansa .....	-	-	45,054	100	-	-
JAPÃO	.....	42,681	100	754,084	100	52,222	100
	Japan Airlines .....	18,358	43	97,842	13	7	-
	Varig .....	24,323	57	656,242	87	52,215	100
CORÉIA	.....	209	100	-	-	-	-
	Varig .....	209	100	-	-	-	-

3.1 - Empresas de transporte aéreo regular internacional  
b - Origem Brasil - Resumo por empresa

EMPRESAS	PASSAGEIROS		CARGA		CORREIO	
	(Nº)	%	(Kg)	%	(Kg)	%
<b>NACIONAIS</b>	<b>837.608</b>	<b>49</b>	<b>43.491.052</b>	<b>44</b>	<b>1.247.308</b>	<b>72</b>
Cruzeiro do Sul	123,173	7	831,437	-	94,635	6
Varig	685,899	40	40.884,465	42	1.152,673	66
Vasp	12,517	1	202,528	-	-	-
Transbrasil	16,019	1	1.572,622	2	-	-
<b>ESTRANGEIRAS</b>	<b>876.787</b>	<b>51</b>	<b>54.456.320</b>	<b>56</b>	<b>491.473</b>	<b>28</b>
Angola Airlines	4,424	-	200,909	-	1,393	-
A. Argentinas	161,339	9	1.883,641	2	23,118	1
Aeroperu	17,850	1	590,021	1	8,728	1
Air France	44,152	3	6.573,185	7	10,871	1
Alitalia	35,367	2	1.387,872	1	25,811	1
A. Del Peru	-	-	1.292,362	1	-	-
Avianca	6,913	-	345,299	-	6,442	-
B. Airways	31,640	2	2.061,162	2	30,864	2
Canadian P. Airlines (1)	19,482	1	1.080,966	1	780	-
Fast Air Carrier (2)	-	-	1,416,298	1	-	-
Flying Tiger	-	-	12,942,875	13	-	-
Guyana Airways	359	-	8,308	-	-	-
Ibéria	47,666	3	1,428,731	1	7,184	-
Iraqi	-	-	-	-	-	-
Japan Airlines	30,499	2	191,300	-	28	-
KLM	21,168	1	753,418	1	4,217	-
Lan Chile	13,563	1	1,244,274	1	1,162	-
L. A. Boliviano	23,845	1	599,653	1	9,589	1
Ladeco	32,852	2	447,062	1	20,225	1
L. A. Paraguaios	21,050	1	40,118	-	1,060	-
Lufthansa	32,131	2	9,427,159	10	71,365	4
Pan American	175,485	10	5,613,689	6	195,862	11
Pluna	38,621	2	474,050	1	7,296	1
Royal Air Maroc	7,909	1	45,274	-	244	-
SAA	5,802	-	254,547	-	678	-
SAS	13,959	1	877,671	1	9,818	1
Surinam	9,788	1	90,006	-	1,395	-
Swissair	23,767	1	1,644,510	2	37,560	2
TAP	47,998	3	1,041,957	1	12,185	1
Vieva	10,258	1	500,003	1	3,598	-
<b>TOTAL</b>	<b>1.714.395</b>	<b>100</b>	<b>97.947.372</b>	<b>100</b>	<b>1.738.781</b>	<b>100</b>

INÍCIO DE OPERAÇÃO MAIO/87

551

3.1 - Empresas de transporte aéreo regular internacional  
c - Origem Brasil - Resumo por região

REGIÃO	EMPRESA	PASSAGEIROS		CARGA		CORREIO	
		(Nº)	%	(kg)	%	(kg)	%
AMÉRICA DO NORTE		435.397	100	39.938.721	100	501.367	100
	A. Argentinas .....	27.831	6	1.278.290	3	5.437	1
	Canadian P. Airlines .....	19.482	4	1.080.966	3	780	--
	Flying Tiger .....	--	--	12.860.168	32	--	--
	Japan Airlines .....	12.141	3	93.458	--	21	--
	L.A. Boliviano .....	1.301	--	111.243	--	--	--
	Pan American .....	149.010	34	5.278.792	13	102.718	21
	Transbrasil .....	16.019	4	1.356.967	4	--	--
	Varig .....	202.707	47	17.758.703	45	392.411	78
	Vasp .....	6.846	2	120.134	--	--	--
AMÉRICA CENTRAL		18.432	100	848.774	100	6.455	100
	A. Argentinas .....	292	2	--	--	--	--
	Cruzeiro do Sul .....	2.489	13	15.899	2	10	--
	Transbrasil .....	--	--	215.655	25	--	--
	Varig .....	9.980	54	534.826	63	6.445	100
	Vasp .....	5.671	31	82.394	10	--	--
AMÉRICA DO SUL		626.619	100	16.493.000	100	625.669	100
	A. Argentinas .....	108.879	17	399.878	2	17.527	3
	A. Del Peru .....	--	--	1.292.362	8	--	--
	Aeroperu .....	17.850	3	599.021	4	8.728	1
	Air France .....	5.213	1	141.911	1	--	--
	Alitalia .....	2.997	--	--	--	--	--
	Avianca .....	6.913	1	345.299	2	6.442	1
	Cruzeiro do Sul .....	120.684	19	815.538	5	94.625	15
	Fast Air Carrier .....	--	--	1.416.298	9	--	--
	Flying Tiger .....	--	--	82.707	--	--	--
	Guyana Airways .....	359	--	8.308	--	--	--
	Hébra .....	1.583	--	17.990	--	660	--
	KLM .....	1.958	--	197.902	1	160	--
	Ladeco .....	32.852	5	447.062	3	20.225	3
	Lan Chile .....	8.486	1	1.239.545	--	431	--
	L.A. Paraguaias .....	21.950	4	40.118	--	1.060	--
	L.A. Boliviano .....	22.544	4	488.410	3	9.589	2
	Lufthansa .....	4.307	1	792.866	5	6.150	1
	Pan American .....	26.475	4	334.897	2	93.144	15

251

3.1 - Empresas de transporte aéreo regular internacional  
c - Origem Brasil - Resumo por região

REGIÃO	EMPRESAS	PASSAGEIROS		CARGA		CORREIO	
		(Nº)	%	(kg)	%	(kg)	%
AMÉRICA DO SUL	Pluna .....	35.934	6	461.946	3	4.636	1
	Surinam .....	9.788	2	90.006	-	1.395	-
	Swissair .....	2.359	-	189.590	1	25	-
	Varig .....	185.230	30	6.600.343	40	357.274	57
	Vasp .....	-	-	-	-	-	-
	Viasa .....	10.258	2	500.003	3	3.598	1
EUROPA		655.384	100	38.540.632	100	545.778	100
	A. Argentinas .....	24.337	4	205.473	-	154	-
	Air France .....	38.939	7	6.431.274	17	10.871	2
	Airtalia .....	30.370	6	1.387.872	4	25.811	5
	B. Airways .....	31.640	6	2.061.162	5	30.864	6
	Ibéria .....	46.083	8	1.410.741	4	6.524	1
	KLM .....	19.210	4	555.516	1	4.057	1
	Lan Chile .....	5.077	-	4.728	-	731	-
	Lufthansa .....	27.824	5	8.589.239	22	65.215	12
	Pluna .....	2.687	-	12.104	-	2.660	-
	SAS .....	13.959	3	877.671	2	9.818	2
	Swissair .....	21.408	4	1.454.920	4	37.535	7
	TAP .....	47.998	9	1.041.957	3	12.185	2
	Varig .....	245.852	44	14.507.974	38	339.353	62
ÁFRICA		35.673	100	1.372.161	100	7.290	100
	Angola Airlines .....	4.424	13	200.909	15	1.393	19
	Lufthansa .....	-	-	45.054	3	-	-
	Royal Air Maroc .....	7.909	22	45.274	3	244	3
	SAA .....	5.802	16	254.547	19	678	10
	Varig .....	17.538	49	826.377	60	4.975	68
ÁSIA		42.890	100	754.084	100	52.222	100
	Japan Airlines .....	18.358	43	97.842	13	7	-
	Varig .....	24.532	57	656.242	87	52.215	100

3.1 - Empresas de transporte aéreo regular internacional  
d - Destino Brasil - Resumen por país de origen

ORIGEN	EMPRESA	PASSEAJEROS		CARGA		CORREIO	
		(Nº)	%	(kg)	%	(kg)	%
CANADÁ		26,816	100	2,947,492	100	17,709	100
	Canadian P. Airlines	17,070	63	251,892	9	7,196	41
	Transbrasil	-	-	1,397,112	47	-	-
	Varig	8,760	33	1,295,087	44	6,355	36
	A. Argentinas	966	4	3,401	-	4,158	23
ESTADOS UNIDOS DA AMÉRICA		381,404	100	31,298,820	100	789,993	100
	Flying Tiger	-	-	7,971,008	25	-	-
	Pan American	148,866	39	2,369,711	8	688,647	87
	Transbrasil	13,137	3	79,516	-	-	-
	Varig	177,361	47	20,624,679	66	101,096	13
	Vasp	6,906	2	28,259	-	250	-
	A. Argentinas	22,314	6	219,475	1	-	-
	L. A. Boliviano	1,579	-	1,203	-	-	-
	Japan Airlines	11,241	3	4,969	-	-	-
	MÉXICO		11,638	100	585,281	100	6,564
Varig	11,638	100	585,281	100	6,564	100	
ANTILHAS HOLANDESAS		1,372	100	16,338	100	-	-
	Transbrasil	-	-	-	-	-	-
	Vasp	933	68	16,338	100	-	-
	Varig	439	32	-	-	-	-
BARBADOS		1,535	100	591	100	119	100
	Cruzeiro do Sul	1,535	100	591	100	119	100
COSTA RICA		1,498	100	12,971	100	301	100
	Varig	1,498	100	12,971	100	301	100
CUBA		5,261	100	11,204	100	-	-
	Vasp	5,070	96	9,500	85	-	-
	Varig	191	4	1,704	15	-	-
GUATEMALA		-	-	-	-	-	-
	A. Argentinas	-	-	-	-	-	-
JAMAICA		79	100	6,720	100	-	100
	Varig	79	100	6,720	100	-	-
PANAMÁ		5,781	100	1,427,723	100	22,773	100
	Varig	5,781	100	1,427,723	100	22,773	100
PORTO RICO		113	100	-	100	-	100
	Varig	-	-	-	-	-	-
	A. Argentinas	113	100	-	-	-	-
TRINIDAD E TOBAGO		829	100	2,650	100	29	100
	Cruzeiro do Sul	829	100	2,650	100	29	100
ARGENTINA		276,641	100	3,049,233	100	87,874	100
	A. Argentinas	111,105	40	435,061	14	70,149	80

3.1 - Empresas de transporte aéreo regular internacional  
d - Destino Brasil - Resumo por país de origem

ORIGEM	EMPRESA	PASSAGEIROS		CARGA		CORREIO	
		(Nº)	%	(kg)	%	(kg)	%
ARGENTINA	Cruzeiro do Sul	88.814	32	811.687	27	621	1
	Varg	44.437	16	916.559	30	11.657	13
	Vasp	-	-	-	-	-	-
	Air France	1.674	1	18.712	1	-	-
	Alitalia	2.035	1	-	-	-	-
	Flying Tiger	-	-	214.892	7	-	-
	Itberia	800	-	-	-	-	-
	KLM	1.195	1	20.851	1	1	-
	Lufthansa	3.309	1	258.301	8	174	-
	Pan American	19.607	7	323.540	10	4.871	6
	Swissair	3.329	1	49.630	2	401	-
Viasa	336	-	-	-	-	-	
BOLÍVIA		32.621	100	29.135	100	5.347	100
	L.A. Boliviano	20.145	62	5.115	-	907	-
	Cruzeiro do Sul	12.476	38	24.020	-	4.440	-
CHILE		76.209	100	6.042.351	100	51.382	100
	Fast Air Carrier	-	-	1.159.174	19	-	-
	Ladeco	39.590	52	306.569	5	3.701	7
	Lan Chile	7.550	10	1.065.478	18	5.647	11
	Varg	26.317	35	1.993.648	33	42.034	82
	Air France	549	1	323.554	5	-	-
	Alitalia	237	-	-	-	-	-
	KLM	1.091	1	523.513	9	-	-
	Lufthansa	875	1	670.415	11	-	-
	Swissair	-	-	-	-	-	-
COLÔMBIA		16.002	100	628.238	100	26.333	100
	Avianca	5.845	37	15.408	2	21.098	80
	Varg	10.157	63	612.830	98	5.237	20
EQUADOR		4.489	100	120.873	100	1.235	100
	Varg	4.489	100	120.873	100	1.235	100
	Vasp	-	-	-	-	-	-
GUIANA		341	100	4.191	100	-	-
	Guyana Airways	341	100	4.191	100	-	-
GUIANA FRANCESA		10.438	100	4.634	100	533	100
	Cruzeiro do Sul	8.502	81	2.867	62	15	3
	Surinam	1.936	19	1.767	38	518	97
PARAGUAI		62.787	100	230.478	100	42.271	100
	L.A. Paraguaias	19.689	31	2.601	1	5.360	13
	Cruzeiro do Sul	-	-	-	-	-	-
	Varg	40.420	65	224.519	97	36.888	87
	Vasp	-	-	-	-	-	-
	Itberia	841	1	1.509	1	45	-
Ladeco	1.837	3	1.850	1	-	-	
PERU		26.506	100	284.460	100	21.221	100
	A. del Peru	-	-	-	-	-	-
	Aeropero	11.379	43	63.546	22	11.388	54
	Cruzeiro do Sul	3.005	11	33.931	12	250	1
	Varg	12.122	46	186.983	66	9.585	45
URUGUAI		73.437	100	2.533.506	100	59.857	100
	Pluna	36.111	49	65.157	3	13.616	23

3.1 - Empresas de transporte aéreo regular internacional  
d - Destino Brasil - Resumo por país de origem

ORIGEM	EMPRESA	PASSAGEIROS		CARGA		CORREIO	
		INDI	%	KG	%	KG	%
URUGUAI	Cruzeiro do Sul	6.101	8	10.980	-	12.178	20
	Varig	24.498	33	1.646.033	65	24.495	41
	A. Argentinas	-	-	-	-	-	-
	Air France	549	1	469.092	18	-	-
	Iberia	160	-	1.000	-	-	-
	KLM	402	1	63.821	3	-	-
	Lufthansa	837	1	99.363	4	-	-
Pan American	4.779	7	178.150	7	9.568	16	
SURINAME		10.425	100	5.371	100	827	100
	Surinam	8.572	82	1.867	35	405	49
	Cruzeiro do Sul	1.853	18	3.504	65	422	51
VENEZUELA		25.359	100	207.288	100	22.542	100
	Viasa	9.849	39	36.345	18	10.002	44
	Varig	14.428	57	166.497	80	12.540	56
	A. Argentinas	-	-	-	-	-	-
L. A. Boliviano	1.082	4	4.446	2	-	-	
AUSTRIA		-	-	-	-	-	-
	Varig	-	-	-	-	-	-
BÉLGICA		343	100	2.998	100	-	-
	Varig	343	100	2.998	100	-	-
DINAMARCA		19.277	100	1.389.995	100	165.857	100
	SAS	14.443	75	793.344	57	131.754	79
	Varig	4.784	25	596.651	43	34.103	21
ESPAÑHA		94.876	100	1.295.172	100	81.659	100
	Iberia	41.531	44	462.725	36	63.741	78
	Varig	39.287	41	820.444	63	15.403	19
	A. Argentinas	6.635	7	115	-	50	-
	Lan Chile	4.754	5	5.953	1	2.460	3
	Pluna	2.669	3	5.935	-	5	-
FRANÇA		83.929	100	6.767.952	100	149.268	100
	Air France	38.143	45	5.511.952	81	60.120	40
	Varig	42.385	51	1.255.384	19	88.711	60
	A. Argentinas	3.401	4	626	-	429	-
HOÍANDA		21.852	100	595.403	100	120.218	100
	KLM	16.273	74	67.892	11	84.545	70
	Varig	4.990	23	626.693	89	35.673	30
	A. Argentinas	589	3	908	-	-	-
INGLATEIRA		51.478	100	2.088.718	100	227.603	100
	B. Airways	29.231	57	1.134.296	38	108.282	48
	Varig	22.247	43	1.854.422	62	119.321	52
ITALIA		73.490	100	2.116.961	100	130.349	100
	Alitalia	28.026	-	601.871	28	75.623	58
	Varig	42.296	-	1.505.734	71	53.667	41
	A. Argentinas	3.168	-	9.356	1	1.059	1
IRLÂNDIA		-	-	-	-	-	-
	Varig	-	-	-	-	-	-
PORTUGAL		86.142	100	2.211.185	100	194.717	100
	Tap	42.753	50	1.301.685	59	181.374	93
	Varig	43.389	50	909.500	41	13.343	7
REPÚBLICA FEDERAL ALEMÃ		61.963	100	11.660.152	100	330.704	100
	Lufthansa	24.885	40	5.859.940	50	246.503	75
	Varig	32.900	53	5.800.156	50	84.161	25



3.1 - Empresas de transporte aéreo regular internacional  
d - Destino Brasil - Resumo por país de origem

ORIGEM	EMPRESA	PASSAGEIROS		CARGA		CORREIO	
		(Nº)	%	(kg)	%	(kg)	%
REP. FEDERAL ALEMÃ	A. Argentinas .....	4.178	7	56	-	40	-
SUIÇA		34.336	100	814.965	100	269.387	100
	Swissair .....	18.768	55	386.054	47	109.741	41
	Varig .....	14.205	41	426.595	53	159.646	59
	A. Argentinas .....	1.363	4	2.306	-	-	-
ANGOLA		11.023	100	19.204	100	621	100
	Angola Airlines .....	7.112	65	9.399	49	238	38
	Varig .....	3.911	35	9.805	51	383	62
ARÁBIA SAUDITA		-	-	-	-	-	-
	Transbrasil .....	-	-	-	-	-	-
COSTA DO MARFIM		3.031	100	3.535	100	340	-
	Varig .....	3.031	100	3.535	100	340	-
EGITO		-	-	-	-	-	-
	Varig .....	-	-	-	-	-	-
MARROCOS		8.159	100	5.231	100	2.520	100
	Royal Air Maroc .....	8.159	100	5.231	100	2.520	100
MOÇAMBIQUE		-	-	-	-	-	-
	Varig .....	-	-	-	-	-	-
NIGÉRIA		4.451	100	5.131	100	330	100
	Varig .....	4.451	100	5.131	100	330	100
REP. ÁFRICA DOSUL		10.746	100	170.779	100	5.181	100
	SAA .....	5.495	51	71.961	42	2.449	47
	Varig .....	5.251	49	98.818	56	2.732	53
SENEGAL		-	-	-	-	-	-
	Lufthansa .....	-	-	-	-	-	-
JAPÃO		38.185	100	1.375.977	100	149.057	100
	Japan Airlines .....	13.260	35	34.907	3	63.424	43
	Varig .....	24.905	65	1.341.070	97	85.633	57
CORÉIA		154	100	-	-	-	-
	Varig .....	154	100	-	-	-	-

3.1 -- Empresas de transporte aéreo regular internacional  
e -- Destino Brasil -- Resumo por empresa

EMPRESA	PASSAGEIROS		CARGA		CORREIO	
	(Nº)	%	(kg)	%	(kg)	%
NACIONAIS	820.571	50	47.399.997	59	989.639	31
Cruzeiro do Sul	123.115	7	890.230	1	5.916	--
Varg	671.410	41	44.979.042	56	974.473	31
Vasp	12.909	1	54.097	--	250	--
Transbrasil	13.137	1	1.476.628	2	--	--
ESTRANGEIRAS	834.641	50	33.473.009	41	2.151.208	69
Angola Airlines	7.112	--	9.399	--	238	--
A. Argentinas	153.852	9	671.304	1	234.880	8
Aeroperu	11.379	1	63.546	--	11.386	--
Air France	40.815	2	6.323.220	8	60.128	2
Alitalia	30.298	2	601.871	1	75.623	3
A. Del Peru	--	--	--	--	--	--
Avianca	5.845	--	15.408	--	21.096	1
B. Airways	29.231	2	1.134.296	1	108.282	4
Canadian P. Airlines	17.070	1	251.892	--	7.196	--
Fast Air Carrier	--	--	1.159.174	1	--	--
Flying Tiger	--	--	8.185.900	10	--	--
Guyana Airways	341	--	4.191	--	--	--
Iberia	43.332	3	465.234	1	63.786	2
Japan Airlines	24.501	1	39.876	--	63.424	2
KLM	18.961	1	676.077	1	84.546	3
Lan Chile	12.304	1	1.071.431	1	8.107	--
L. A. Boliviano	22.806	1	10.764	--	907	--
Ladeco	41.427	3	308.419	--	3.701	--
L. A. Paraguanas	19.689	1	2.601	--	5.360	--
Lufthansa	29.906	2	6.888.019	9	246.677	8
Pan American	173.252	10	2.871.401	4	703.086	22
Pluna	38.780	2	71.092	--	13.621	--
Royal Air Maroc	8.159	1	5.231	--	2.520	--
SAA	5.195	--	71.961	--	2.449	--
SAS	14.443	1	793.344	1	131.754	4
Surinam	10.508	1	3.634	--	923	--
Swissair	22.097	1	435.694	--	110.142	4
TAP	42.753	3	1.301.685	2	181.374	6
Visa	10.185	1	36.345	--	10.002	--
TOTAL	1.655.212	100	80.873.006	100	3.131.847	100

3.1 - Empresas de transporte aéreo regular internacional  
 (- Destino Brasil - Resumo por região)

REGIÃO	EMPRESA	PASSAGEIROS		CARGA		CORREIO	
		(Nº)	%	(kg)	%	(kg)	%
AMÉRICA DO NORTE		419.858	100	34.831.593	100	814.266	100
	A. Argentinas .....	23.300	6	222.876	1	4.158	1
	Canadian P. Airlines .....	17.070	4	251.892	1	7.196	1
	Flying Tiger .....	-	-	7.971.008	23	-	-
	Japan Airlines .....	11.241	3	4.969	-	-	-
	L. A. Boliviano .....	1.579	-	1.203	-	-	-
	Pan American .....	148.866	35	2.369.711	7	688.647	84
	Transbrasil .....	13.137	3	1.476.028	4	-	-
	Variq .....	197.759	47	22.505.047	64	114.015	14
	Vasp .....	6.906	2	28.259	-	250	-
AMÉRICA CENTRAL		16.679	100	1.478.137	100	23.222	100
	A. Argentinas .....	113	1	-	-	-	-
	Cruzeiro do Sul .....	2.364	14	3.241	-	148	1
	Transbrasil .....	-	-	-	-	-	-
	Variq .....	8.199	49	1.449.118	98	23.074	99
	Vasp .....	6.003	36	25.038	2	-	-
AMÉRICA DO SUL		615.255	100	13.139.758	100	466.259	100
	A. Argentinas .....	111.105	18	435.061	3	229.144	49
	A. del Peru .....	-	-	-	-	-	-
	Aeroperu .....	11.379	2	63.546	-	11.386	3
	Air France .....	2.772	-	811.268	6	-	-
	Alitalia .....	2.272	-	-	-	-	-
	Avianca .....	5.845	1	15.408	-	21.096	5
	Cruzeiro do Sul .....	120.751	20	886.989	7	5.768	1
	Fast Air Carrier .....	-	-	1.159.174	9	-	-
	Flying Tiger .....	-	-	214.892	2	-	-
	Guyana Airways .....	341	-	4.191	-	-	-
	Ibéria .....	1.801	-	2.509	-	45	-
	KLM .....	2.688	-	608.185	5	1	-
	Ludco .....	41.427	7	308.419	2	3.701	1
	Lan Chile .....	7.550	1	1.065.478	8	5.647	1
	L. A. Paraguayas .....	19.689	3	2.601	-	5.360	1
	L. A. Boliviano .....	21.227	3	9.561	-	907	-
Lufthansa .....	5.021	1	1.028.079	8	174	-	
Pan American .....	24.336	4	501.690	4	14.439	3	

3.1 - Empresas de transporte aéreo regular internacional  
 f - Destino Brasil - Resumo por região

REGIÃO	EMPRESA	PASSAGEIROS		CARGA		CORREIO	
		(Nº)	%	(kg)	%	(kg)	%
AMÉRICA DO SUL	Pluna	36.111	6	65.157	1	13.816	3
	Surinam	10.508	2	3.634	-	923	-
	Swissair	3.329	1	49.030	-	401	-
	Varig	176.868	29	5.867.941	45	143.649	31
	Vasp	-	-	-	-	-	-
	Viasa	10.185	2	36.345	-	10.002	2
EUROPA		527.636	100	29.843.601	100	1.669.762	100
	A. Argentinas	19.334	4	13.367	-	1.578	-
	Air France	38.143	7	5.511.952	18	60.128	4
	Alitalia	28.026	5	601.871	2	75.623	4
	B. Airways	29.231	5	1.134.296	4	108.282	6
	Ibéria	41.531	8	462.725	2	63.741	4
	KLM	16.273	3	67.892	-	84.545	5
	Lan Chile	4.754	1	5.953	-	2.460	-
	Lufthansa	24.885	5	5.859.940	20	246.503	15
	Pluna	2.669	1	5.935	-	5	-
	SAS	14.443	3	793.344	3	131.754	8
	Swissair	18.708	3	386.064	1	109.741	7
	Tap	42.753	8	1.301.685	4	181.374	11
Varig	246.826	47	13.698.577	46	604.317	36	
AFRICA		37.410	100	203.880	100	8.992	100
	Angola Airlines	7.112	19	9.399	5	238	3
	Lufthansa	-	-	-	-	-	-
	Royal Air Maroc	8.159	22	5.231	4	2.520	28
	SAA	5.495	15	71.961	35	2.449	27
	Varig	16.644	44	117.289	56	3.785	42
ASIA		38.374	100	1.375.877	100	149.057	100
	Japan Airlines	13.260	35	34.907	3	63.424	43
	Varig	25.114	65	1.341.070	97	85.633	57

3.2 - Tráfego nos vôos de fretamento internacionais  
realizados pelas empresas de transporte aéreo regular  
a - Do Brasil para o país de referência

(continua)

PAÍS DE REFERÊNCIA	EMPRESA	LIGAÇÕES REALIZADAS	PASSAGEIROS (N°)	CARGA (kg)	COFREIO (kg)
CANADÁ		89	-	1.784.881	-
	Transbrasil .....	44	-	1.210.345	-
	Varig .....	45	-	574.536	-
	A Argentinas .....	-	-	-	-
ESTADOS UNIDOS DA AMÉRICA		168	24.364	2.682.527	-
	Flying Tiger .....	10	-	619.001	-
	Transbrasil .....	99	16.019	146.622	-
	Varig .....	5	642	1.786.329	-
	Vasp .....	41	6.846	120.134	-
	A Argentinas .....	3	857	20.441	-
MÉXICO		50	-	1.378.749	-
	Varig .....	50	-	1.378.749	-
ANTILHAS HOLANDESAS		98	1.132	280.273	-
	Transbrasil .....	-	-	215.665	-
	Vasp .....	97	1.132	64.608	-
	Varig .....	1	-	-	-
CUBA		50	4.716	17.786	-
	Vasp .....	49	4.539	17.786	-
	Varig .....	1	177	-	-
GUATEMALA		4	292	-	-
	A Argentinas .....	4	292	-	-
JAMAICA		4	679	1.559	514
	Varig .....	4	679	1.559	514
PANAMÁ		38	150	307.526	-
	A Argentinas .....	4	150	-	-
	Varig .....	34	-	307.526	-
PORTO RICO		1	75	-	-
	Varig .....	1	75	-	-
REPÚBLICA DOMINICANA		2	211	-	-
	Varig .....	2	211	-	-
ARGENTINA		33	2.409	1.232	-
	A Argentinas .....	32	2.409	1.232	-
	Varig .....	1	-	-	-
	Vasp .....	-	-	-	-
	Flying Tiger .....	-	-	-	-
BOLÍVIA		27	3.185	323.544	1.469
	L.A. Boliviano .....	27	3.185	323.544	1.469
CHILE		2	283	19.877	-
	Varig .....	1	164	-	-
	Ladeco .....	1	119	19.877	-
COLÔMBIA		2	-	33.027	-
	Varig .....	2	-	33.027	-

3.2 - Tráfego nos vôos de fretamento internacionais  
realizados pelas empresas de transporte aéreo regular  
a - Do Brasil para o país de referência

(continua)

PAIS DE REFERÊNCIA	EMPRESA	LIGAÇÕES REALIZADAS	PASSAGEIROS (Nº)	CARGA (kg)	CORREIO (kg)
EQUADOR	Varig .....	--	--	--	--
	Vasp .....	--	--	--	--
PARAGUAI	Varig .....	1	--	5.174	--
	Vasp .....	1	--	5.174	--
PERU	Aeroperu .....	11	--	257.482	--
	Varig .....	11	--	257.482	--
URUGUAI	Varig .....	--	--	--	--
	Varig .....	--	--	--	--
SURINAME	Surinam .....	4	381	1.094	--
	Surinam .....	4	381	1.094	--
VENEZUELA	Varig .....	67	--	505.033	--
	Varig .....	67	--	505.033	--
AUSTRIA	Varig .....	2	377	--	--
	Varig .....	2	377	--	--
BÉLGICA	Varig .....	1	94	6.980	289
	Varig .....	1	94	6.980	289
DINAMARCA	Varig .....	--	--	--	--
	Varig .....	--	--	--	--
ESPAÑA	Varig .....	--	--	--	--
	Varig .....	--	--	--	--
INGLATERRA	Varig .....	28	--	910.926	--
	Varig .....	28	--	910.926	--
ITÁLIA	Varig .....	10	142.747	--	--
	Varig .....	10	142.747	--	--
IRLANDA	Varig .....	1	107	--	--
	Varig .....	1	107	--	--
PORTUGAL	Varig .....	2	--	--	--
	Varig .....	2	--	--	--
REP. FEDERAL ALEMÃ	Lufthansa .....	--	--	--	--
	Transbrasil .....	--	--	--	--
	Varig .....	--	--	--	--
SUIÇA	Varig .....	4	581	--	164
	Varig .....	4	581	--	164
ANGOLA	Varig .....	--	--	--	--
	Varig .....	--	--	--	--
COSTA DO MARIIM	Varig .....	--	--	--	--
	Varig .....	--	--	--	--
EGITO	Varig .....	1	--	12.795	--
	Varig .....	1	--	12.795	--
CORÉIA	Varig .....	1	209	--	--
	Varig .....	1	209	--	--

511

3.2 - Tráfego nos vôos de fretamento internacionais  
realizados pelas empresas de transporte aéreo regular  
b - Do país de referência para o Brasil

(continua)

PAIS DE REFERENCIA	EMPRESA	LIGAÇÕES REALIZADAS	PASSAGEIROS (Nº)	CARGA (kg)	COMBUSTÍVEL (kg)
CANADÁ		94	--	2.447.571	--
	Transbrasil .....	52	--	1.397.112	--
	Varig .....	42	--	1.050.459	--
	A. Argentinas .....	--	--	--	--
ESTADOS UNIDOS DA AMÉRICA		144	22.072	2.348.137	250
	Flying Tiger .....	13	--	110.508	--
	Transbrasil .....	95	13.137	79.516	--
	Varig .....	2	1.199	2.122.122	--
	Vasp .....	31	6.906	28.259	250
	A. Argentinas .....	3	830	7.732	--
MÉXICO		2	--	17.515	--
	Varig .....	2	--	17.515	--
ANTILHAS HOLANDESAS		93	1.141	16.338	--
	Transbrasil .....	--	--	--	--
	Vasp .....	92	933	16.338	--
	Varig .....	1	208	--	--
CUBA		50	5.261	11.204	--
	Vasp .....	49	5.070	9.500	--
	Varig .....	1	191	1.704	--
GUATEMALA		--	--	--	--
	A. Argentinas .....	--	--	--	--
JAMAICA		4	79	6.720	--
	Varig .....	4	79	6.720	--
PANAMÁ		35	--	--	--
	A. Argentinas .....	--	--	--	--
	Varig .....	35	--	747.745	--
PORTO RICO		1	--	--	--
	Varig .....	1	--	--	--
REP. DOMINICANA		--	--	--	--
	Varig .....	--	--	--	--
ARGENTINA		41	2.726	31.951	--
	A. Argentinas .....	35	2.726	--	--
	Varig .....	1	--	7.232	--
	Vasp .....	--	--	--	--
	Flying Tiger .....	5	--	24.719	--
BOLÍVIA		27	2.336	--	--
	L. A. Boliviano .....	27	2.336	--	--
CHILE		19	27.624	--	--
	Varig .....	1	164	--	--
	Lufeco .....	18	27.460	--	--
COLÔMBIA		1	--	1.210	--
	Varig .....	1	--	1.210	--

3.2 - Tráfego nos vôos de fretamento internacionais  
realizados pelas empresas de transporte aéreo regular  
b - Do país de referência para o Brasil

(conclusão)

PAÍS DE REFERÊNCIA	EMPRESA	LIGAÇÕES REALIZADAS	PASSAGEIROS (Nº)	CARGA (kg)	COFREIO (kg)
EQUADOR	Varig .....	--	--	--	--
	Vasp .....	--	--	--	--
PARAGUAI	Varig .....	--	--	--	--
	Vasp .....	--	--	--	--
PERU	Aeroperu .....	9	--	25,982	--
	Varig .....	9	--	25,982	--
URUGUAI	Varig .....	--	--	--	--
		--	--	--	--
SURINAME	Surinam .....	4	446	--	--
		4	446	--	--
VENEZUELA	Varig .....	9	--	7,282	--
		9	--	7,282	--
ÁUSTRIA	Varig .....	--	--	--	--
		--	--	--	--
DINAMARCA	Varig .....	1	--	49,034	--
		1	--	49,034	--
ESPAÑA	Varig .....	--	--	--	--
		--	--	--	--
INGLATERRA	Varig .....	25	--	692,844	1,091
		25	--	692,844	1,091
ITÁLIA	Varig .....	3	17,368	--	--
		3	17,368	--	--
IRLANDA	Varig .....	--	--	--	--
		--	--	--	--
PORTUGAL	Varig .....	2	--	43,722	--
		2	--	43,722	--
REPÚBLICA FEDERAL ALEMÃ	Lufthansa .....	--	--	--	--
	Transbrasil .....	--	--	--	--
	Varig .....	--	--	--	--
SUIÇA	Varig .....	5	1,111	2,215	--
		5	1,111	2,215	--
ANGOLA	Varig .....	--	--	--	--
		--	--	--	--
COSTA DO MARFIM	Varig .....	--	--	--	--
		--	--	--	--
EGITO	Varig .....	1	--	--	--
		1	--	--	--
EUROPA	Varig .....	1	154	--	--
		1	154	--	--



3.3 - Empresas nacionais de transporte aéreo regular  
Ligações domésticas

(continua)

ORIGEM	DESTINO	LIGAÇÕES REALIZADAS	PASSAGEIROS (Nº)	CARGA (kg)	CORREIO (kg)
Altamira	Belém	105	6.490	35.108	21
	Campo Grande	13	13	33	-
	Cuiabá	37	74	209	-
	Guarulhos	85	83	7.368	-
	Manaus	100	1.142	3.724	17
	Porto Velho	85	236	2.685	-
	Rio Branco	16	15	35	-
Santarém	100	1.749	6.485	-	
Aracaju	Brasília	356	6.336	13.171	16
	Curitiba	193	245	962	4
	Florianópolis	178	221	407	2
	Guarulhos	1.357	14.569	94.136	170
	Maceió	1.326	10.309	34.689	12
	Porto Alegre	95	124	58	3
	Recife	1.435	17.921	69.794	37
	Rio de Janeiro	1.412	18.174	57.368	110
Salvador	1.773	34.095	118.075	3.281	
Araguaína	Belém	34	115	169	-
	Brasília	108	1.171	661	-
	Goânia	110	935	252	-
	Guarulhos	102	378	694	-
	Imperatriz	22	27	27	-
	São Luís	55	186	118	-
	Uberaba	86	248	207	-
Uberlândia	87	222	222	-	
Belém	Altamira	102	6.328	126.625	476
	Araguaína	27	93	1.580	-
	Brasília	1.642	51.176	1.510	81
	Campo Grande	203	127	3.011	18
	Carijás	86	1.214	66.016	7
	Confins	475	5.663	41.069	48
	Cuiabá	242	231	6.487	8
	Curitiba	267	33	229	-
	Fortaleza	1.436	26.012	110.436	16
	Foz do Iguaçu	1.416	1.067	370	7
	Goânia	188	513	6.491	11
	Guarulhos	1.322	17.368	179.941	1.688
	Imperatriz	207	2.359	21.984	13
	João Pessoa	293	948	3.217	36
	Macapá	1.069	80.750	1.937.163	89.073
	Manaus	2.288	84.911	3.588.190	11.323
	Marabá	157	6.368	170.187	111
Natal	437	3.264	11.085	4	

3.3 - Empresas nacionais de transporte aéreo regular  
Ligações domésticas

(continua)

ORIGEM	DESTINO	LIGAÇÕES REALIZADAS	PASSAGEIROS (Nº)	CARGA (kg)	CORREIO (kg)
Foz de Iguaçu	Porto Velho . . . . .	351	2.905	128.363	75
	Recife . . . . .	1.188	12.179	98.276	213
	Rio Branco . . . . .	369	2.141	55.772	4
	Rio de Janeiro . . . . .	2.076	49.874	1.186.512	543
	Salvador . . . . .	715	4.977	29.717	670
	Santarém . . . . .	1.115	43.836	1.535.115	81.069
	São Luís . . . . .	1.188	12.179	98.276	213
	Teresina . . . . .	443	3.105	23.280	24
	Tucuruí . . . . .	112	2.680	112.705	30.048
	Uberaba . . . . .	81	124	444	1.737
	Uberlândia . . . . .	167	206	3.246	--
Boa Vista	Guarulhos . . . . .	2	--	--	--
	Manaus . . . . .	714	52.707	518.027	3.866
Brasília	Aracaju . . . . .	355	5.127	12.309	64
	Araguaína . . . . .	104	1.110	8.005	--
	Belém . . . . .	1.724	48.583	2.858.147	853
	Campinas . . . . .	51	103	52	--
	Campina Grande . . . . .	98	1.572	4.951	--
	Campo Grande . . . . .	500	6.736	51.951	10
	Carajás . . . . .	90	724	33.710	--
	Confinis . . . . .	2.478	101.846	473.874	148
	Cuiabá . . . . .	1.041	30.623	326.572	807
	Curitiba . . . . .	621	12.873	49.476	25
	Florianópolis . . . . .	238	4.022	6.339	--
	Fortaleza . . . . .	1.449	42.823	268.383	455
	Foz do Iguaçu . . . . .	254	1.260	687	--
	Goânia . . . . .	2.584	53.161	605.222	5.268
	Guarulhos . . . . .	6.503	294.127	4.729.923	21.315
	Imperatriz . . . . .	362	8.081	165.942	--
	João Pessoa . . . . .	355	3.599	18.784	--
	Juazeiro do Norte . . . . .	99	944	1.003	--
	Londrina . . . . .	62	445	1.134	--
	Maceió . . . . .	--	--	--	--
	Manaus . . . . .	1.929	61.353	5.746.574	13.339
	Marabá . . . . .	159	2.288	27.642	--
	Petrolina . . . . .	154	4.254	51.189	--
Porto Alegre . . . . .	104	17.975	107.220	75	
Porto Velho . . . . .	353	9.717	116.014	5.266	
Recife . . . . .	1.840	48.769	305.791	753	
Rio de Janeiro . . . . .	5.813	308.653	3.643.249	2.363	
Salvador . . . . .	1.620	77.543	354.878	474	
Santarém . . . . .	317	1.201	44.381	--	
São Luís . . . . .	1.063	23.980	500.656	12.113	
São Paulo . . . . .	14	321	1.178	--	
Teresina . . . . .	1.004	21.790	178.916	1.369	

3.3 - Empresas nacionais de transporte aéreo regular  
Ligações domésticas

(continua)

ORIGEM	DESTINO	LIGAÇÕES REALIZADAS	PASSAGEIROS (Nº)	CARGA (kg)	CORREIO (kg)
Brasília	Tucuruí .....	97	2.118	78.438	--
	Uberaba .....	351	2.748	6.120	--
	Uberlândia .....	360	3.826	39.363	--
	Vitória .....	149	3.009	4.346	--
Campinas	Brasília .....	--	--	--	--
	Campo Grande .....	4	--	--	5.428
	Curitiba .....	--	--	--	--
	Fortaleza .....	--	--	--	--
	Foz do Iguaçu .....	30	83	71	--
	Guarulhos .....	52	638	24.999	--
	João Pessoa .....	--	--	--	--
	Manaus .....	10	5.876	--	21.365
	Natal .....	--	--	--	--
	Porto Alegre .....	--	--	--	--
	Recife .....	--	--	--	--
	Rio de Janeiro .....	--	--	--	--
	Salvador .....	--	--	--	--
Santos Dumont .....	--	--	--	--	
Vitória .....	80	695	1.985	--	
Campina Grande	Brasília .....	98	1.657	11.266	--
	Fortaleza .....	101	2.087	20.048	--
	Guarulhos .....	120	1.221	18.685	--
	Petrolina .....	34	81	366	--
	Recife .....	148	3.216	31.138	--
Campo Grande	Altamira .....	22	11	225	--
	Belém .....	183	149	1.947	--
	Brasília .....	494	6.668	11.928	16
	Campinas .....	3	125	77	--
	Confins .....	256	555	935	16
	Corumbá .....	345	3.021	40.702	69
	Curitiba .....	1.399	14.029	66.556	7.726
	Goânia .....	101	417	1.635	8
	Guarulhos .....	2.126	61.140	206.341	463.032
	Manaus .....	560	982	13.058	29.917
	Ponta Porã .....	--	--	--	--
	Porto Alegre .....	314	1.850	1.349	--
	Porto Velho .....	831	3.191	18.446	99.212
	Rio Branco .....	564	1.531	12.448	35
	Rio de Janeiro .....	590	5.674	13.427	45
Santarém .....	54	34	1.132	--	
São Paulo .....	16	1.094	3.522	--	
Carajás	Belém .....	91	2.135	21.048	596
	Brasília .....	95	885	7.186	17
	Confins .....	184	3.348	41.625	217

556

3.3 -- Empresas nacionais de transporte aéreo regular  
Ligações domésticas

(continua)

ORIGEM	DESTINO	LIGAÇÕES REALIZADAS	PASSEGEIROS (nº)	CARGA (kg)	CORREIO (kg)
Confins	Belém	482	5.092	162.276	3
	Brasília	2.514	98.765	686.409	1.343
	Campo Grande	383	776	10.128	7
	Carajás	91	2.181	35.083	217
	Curitiba	1.016	6.691	103.566	189
	Curitiba	63	92	2.358	--
	Fortaleza	183	3	45.969	--
	Goiânia	683	12.317	71.647	317
	Guarulhos	3.221	201.740	2.741.248	1.126
	Ilhéus	360	4.086	7.013	--
	Londrina	62	78	725	--
	Manaus	49	--	424.123	--
	Montes Claros	104	2.581	25.162	--
	Petrolina	49	254	347	--
	Porto Alegre	501	4.436	46.686	440
	Porto Velho	343	2.109	39.587	20
	Recife	3	16	1.507	--
	Rio de Janeiro	3.334	176.793	714.464	2.063
	Salvador	1.422	44.513	647.457	415
	São Luís	552	3.858	79.036	16
São Paulo	2	113	3.105	--	
Tezema	2	9	313	--	
Tucuruí	96	2.248	11.133	--	
Vitória	494	30.021	95.397	65	
Corumbá	Campo Grande	337	3.263	10.038	--
	Corumbá	234	3.827	16.001	--
	Goiânia	2	12	1	--
	Guarulhos	339	11.100	26.094	14
	Rio de Janeiro	177	1.312	5.741	--
Cruzeiro do Sul	Manaus	98	1.673	9.238	--
	Porto Velho	47	--	455.080	--
	Rio Branco	94	6.247	147.547	10.181
	Tabatinga	67	335	11.289	--
Curabá	Altamira	85	56	3.228	--
	Belém	255	240	6.782	211
	Brasília	1.031	31.902	112.925	522
	Campo Grande	1.471	15.218	168.803	78.025
	Confins	965	5.537	13.692	155
	Corumbá	222	3.323	38.034	--
	Fortaleza	278	174	407	--
	Goiânia	432	10.618	55.335	224
	Guarulhos	2.051	51.062	464.338	81.475
	Manaus	838	3.383	1.413.904	16.794
	Natal	274	141	183	41

3.3 - Empresas nacionais de transporte aéreo regular  
Ligações domésticas

(continua)

ORIGEM	DESTINO	LIGAÇÕES REALIZADAS	PASSEGEIROS (Nº)	CARGA (kg)	CORREIO (kg)
Curitiba	Porto Alegre . . . . .	295	1.424	1.823	-
	Porto Velho . . . . .	1.093	12.760	322.373	45.967
	Recife . . . . .	283	251	525	-
	Rio Branco . . . . .	703	7.581	108.191	257
	Rio de Janeiro . . . . .	1.689	14.755	59.220	-
	Salvador . . . . .	286	330	284	-
	Santarém . . . . .	228	310	9.806	-
	Vitória . . . . .	73	112	125	-
Curitiba	Aracaju . . . . .	197	264	2.043	15
	Belém . . . . .	266	266	14.827	10
	Brasília . . . . .	612	11.122	85.404	173
	Campinas . . . . .	2	91	1.085	-
	Confins . . . . .	62	59	1.203	-
	Florianópolis . . . . .	524	9.937	52.365	-
	Foz do Iguaçu . . . . .	1.384	34.475	98.583	10
	Guarulhos . . . . .	1.533	187.433	1.445.629	6.191
	Londrina . . . . .	434	12.432	49.663	1.218
	Maceió . . . . .	212	298	3.726	15
	Navegantes . . . . .	341	2.200	36.957	-
	Porto Alegre . . . . .	1.264	41.414	462.384	298
	Recife . . . . .	273	243	7.537	87
	Rio de Janeiro . . . . .	2.265	80.814	671.212	2.254
	Salvador . . . . .	400	1.883	33.204	103
São Paulo . . . . .	1	-	-	-	
Vitória . . . . .	57	35	2.079	-	
Fernando de Noronha	Recife . . . . .	35	2.295	7.830	-
Florianópolis	Aracaju . . . . .	178	174	596	21
	Brasília . . . . .	229	3.658	6.133	248
	Curitiba . . . . .	560	11.200	43.315	90
	Fortaleza . . . . .	25	61	421	-
	Foz do Iguaçu . . . . .	1.451	32.769	38.214	-
	Guarulhos . . . . .	2.252	74.052	1.597.331	6.839
	Maceió . . . . .	174	77	423	12
	Navegantes . . . . .	133	159	3.113	-
	Porto Alegre . . . . .	1.076	36.658	97.766	97.766
	Recife . . . . .	180	214	3.846	67
	Rio de Janeiro . . . . .	1.279	21.160	79.979	372
	Salvador . . . . .	359	937	3.116	127
	São Paulo . . . . .	2	15	94	-
Fortaleza	Belém . . . . .	1.420	26.012	110.436	16
	Brasília . . . . .	1.449	43.859	315.379	39

3.3 - Empresas nacionais de transporte aéreo regular  
Ligações domésticas

(continua)

ORIGEM	DESTINO	LIGAÇÕES REALIZADAS	PASSAGEIROS (Nº)	CARGA (kg)	CORREIO (kg)
Fortaleza	Campinas . . . . .	2	67	127	-
	Campina Grande . . . . .	100	1.529	22.749	56
	Confins . . . . .	188	-	61.770	-
	Cuiabá . . . . .	280	152	5.358	3
	Florianópolis . . . . .	-	-	-	-
	Goiânia . . . . .	439	4.945	28.132	-
	Guarulhos . . . . .	3.579	70.210	1.530.506	1.205
	João Pessoa . . . . .	1.016	6.962	49.384	200
	Juazeiro do Norte . . . . .	99	2.249	21.635	38
	Manaus . . . . .	1.075	29.122	1.269.185	929
	Natal . . . . .	1.864	38.095	233.789	49
	Porto Alegre . . . . .	802	2.779	96.220	4
	Recife . . . . .	3.862	74.151	475.988	1.868
	Rio de Janeiro . . . . .	2.094	47.545	836.782	1.099
	Salvador . . . . .	1.643	15.234	1.244.225	203
São Luís . . . . .	1.234	20.254	258.828	255	
São Paulo . . . . .	3	43	74	-	
Teresina . . . . .	1.072	19.608	136.100	64	
Foz de Iguaçu	Belém . . . . .	412	980	497	-
	Brasília . . . . .	261	2.016	298	-
	Campinas . . . . .	1	102	-	-
	Curitiba . . . . .	1.451	32.764	38.214	-
	Florianópolis . . . . .	22	1.320	1.003	-
	Guarulhos . . . . .	2.439	113.824	115.876	10
	Manaus . . . . .	44	179	-	-
	Porto Alegre . . . . .	27	1.113	10	-
	Rio de Janeiro . . . . .	1.703	81.104	58.252	496
	Goiânia	Araguaína . . . . .	104	880	3.176
Belém . . . . .		198	642	14.424	-
Brasília . . . . .		2.566	45.819	332.703	80.468
Campo Grande . . . . .		131	456	17.245	276
Confins . . . . .		654	11.795	21.929	2.545
Corumbá . . . . .		-	-	-	-
Cuiabá . . . . .		21	10.956	262.747	1.158
Fortaleza . . . . .		399	-	-	-
Guarulhos . . . . .		2.071	72.610	691.046	12.082
Imperatriz . . . . .		355	1.838	36.272	-
Manaus . . . . .		-	-	-	-
Marabá . . . . .		159	657	18.435	-
Porto Velho . . . . .		329	2.222	64.447	-
Recife . . . . .		140	406	2.491	17
Rio de Janeiro . . . . .		656	14.383	56.726	3.679
Salvador . . . . .	158	848	1.236	-	
São Luís . . . . .	148	379	4.289	-	
São Paulo . . . . .	3	69	253	-	
Teresina . . . . .	316	442	8.577	-	

3.3 - Empresas nacionais de transporte aéreo regular  
Ligação domésticas

(continua)

ORIGEM	DESTINO	LIGAÇÕES REALIZADAS	PASSAGEIROS (Nº)	CARGA (kg)	CORREIO (kg)
Goiania	Uberaba .....	295	924	593	-
	Uberlândia .....	343	1.655	3.918	-
Guarulhos	Altamira .....	82	34	28.543	503
	Aracaju .....	1.401	15.270	258.627	605
	Araguaína .....	102	329	20.015	-
	Belém .....	1.676	19.378	705.003	2.283
	Boa Vista .....	2	40	310	-
	Brasília .....	6.791	290.849	6.360.566	15.203
	Campinas .....	57	1.450	20.085	-
	Campina Grande .....	123	1.753	23.324	-
	Campo Grande .....	2.082	61.270	967.158	744.707
	Confins .....	3.289	207.600	4.036.394	9.643
	Corumbá .....	347	9.488	66.781	431
	Cuiabá .....	2.064	51.344	1.701.197	160.689
	Curitiba .....	3.753	192.111	1.495.121	3.937
	Florianópolis .....	2.242	75.734	2.189.751	2.413
	Fortaleza .....	3.719	68.169	2.832.599	7.443
	Foz do Iguaçu .....	2.464	107.916	380.769	2.972
	Goiania .....	2.082	67.982	1.916.131	3.462
	Ilhéus .....	694	10.694	150.208	41
	Imperatriz .....	360	1.866	124.958	-
	João Pessoa .....	286	821	31.897	247
	Jornville .....	284	8.948	145.414	-
	Juazeiro do Norte .....	122	1.162	1.528	-
	Londrina .....	535	19.903	186.189	938
	Macerió .....	2.072	38.450	452.411	4.253
	Manaus .....	3.070	62.317	29.728.306	177.737
	Marabá .....	153	590	4.852	-
	Montes Claros .....	103	2.362	2.847	-
	Natal .....	1.622	18.444	513.586	2.516
	Navegantes .....	952	45.115	188.966	117
	Petrolina .....	128	2.242	10.248	-
	Porto Alegre .....	5.340	300.033	7.368.126	60.364
	Porto Velho .....	1.028	11.485	826.262	944.060
Recife .....	3.860	116.503	3.504.746	13.510	
Rio Branco .....	711	5.052	209.712	3.553	
Rio de Janeiro .....	11.440	424.312	24.274.317	278.554	
Salvador .....	5.345	164.316	7.486.758	14.878	
Santarém .....	506	1.385	96.177	421	
Santos Dumont .....	8	454	1.941	-	
São Luís .....	791	6.511	297.493	962	
São Paulo .....	2	1	-	-	
Teresina .....	646	6.855	311.427	537	
Uberaba .....	361	7.283	31.922	26	
Uberlândia .....	358	10.858	84.810	17	
Vitória .....	1.192	34.775	352.947	1.025	

3.3 - Empresas nacionais de transporte aéreo regular  
Ligações domésticas

(continua)

ORIGEM	DESTINO	LIGAÇÕES REALIZADAS	PASSAGEIROS (Nº)	CARGA (kg)	COBREIO (kg)
Ilhéus	Confins . . . . .	353	4.559	2.870	-
	Guarulhos . . . . .	668	10.947	48.949	-
	Rio de Janeiro . . . . .	354	7.657	31.051	-
	Salvador . . . . .	713	29.813	68.136	35
	Vitória . . . . .	322	1.511	2.888	-
Imperatriz	Araguainha . . . . .	40	38	377	-
	Belém . . . . .	207	2.594	15.958	-
	Brasília . . . . .	363	8.531	11.506	-
	Goiania . . . . .	348	1.767	4.434	-
	Guarulhos . . . . .	348	1.823	15.525	80
	Marabá . . . . .	157	742	3.020	-
	São Luís . . . . .	152	4.804	26.200	-
	Uberaba . . . . .	182	337	384	10
	Uberlândia . . . . .	273	274	1.275	-
João Pessoa	Belém . . . . .	290	1.263	3.384	-
	Brasília . . . . .	347	3.551	879	-
	Campinas . . . . .	1	2	-	-
	Fortaleza . . . . .	1.028	8.368	31.929	7
	Guarulhos . . . . .	203	964	5.505	-
	Natal . . . . .	663	2.610	2.505	-
	Recife . . . . .	1.038	22.971	94.507	431
	Rio de Janeiro . . . . .	674	7.637	56.426	231
	Salvador . . . . .	650	4.528	4.959	-
	São Luís . . . . .	261	798	759	1
Joinville	Guarulhos . . . . .	567	17.249	332.193	-
	Navegantes . . . . .	46	258	958	-
Juazeiro do Norte	Brasília . . . . .	91	781	4.099	-
	Fortaleza . . . . .	100	2.589	18.867	120
	Guarulhos . . . . .	119	1.099	2.014	-
	Petrolina . . . . .	16	63	568	-
	Recife . . . . .	149	2.103	16.664	1.276
Londrina	Brasília . . . . .	59	463	1.104	-
	Confins . . . . .	60	58	85	-
	Curitiba . . . . .	257	8.676	37.023	-
	Guarulhos . . . . .	534	24.342	115.354	-
	Rio de Janeiro . . . . .	59	21	109	-
	Vitória . . . . .	58	39	-	-
Macapá	Belém . . . . .	1.065	83.603	213.214	7.336

571



3.3 - Empresas nacionais de transporte aéreo regular  
Ligações domésticas

(continua)

ORIGEM	DESTINO	LIGAÇÕES REALIZADAS	PASSAGEIROS INº	CARGA (kg)	CORRICO (kg)
Maceió	Aracaju .....	1.261	6.879	14.675	-
	Brasília .....	1	3	-	-
	Curitiba .....	212	349	256	-
	Floresópolis .....	175	113	425	-
	Guarulhos .....	1.942	41.101	116.856	861
	Porto Alegre .....	275	603	1.152	-
	Recife .....	1.233	46.076	80.997	-
	Rio de Janeiro .....	59	21	109	-
	Salvador .....	2.227	43.837	253.324	22.737
São Paulo .....	1	39	35	-	
Manaus	Altamira .....	100	1.142	3.724	17
	Belém .....	2.242	75.566	1.573.529	13.290
	Boa Vista .....	1.422	108.789	2.217.893	48.132
	Brasília .....	1.931	98.482	2.691.117	3.699
	Campinas .....	9	-	185.527	-
	Campo Grande .....	607	1.209	40.640	58.697
	Confins .....	47	-	501.645	-
	Cruzeiro do Sul .....	102	2.086	103.767	-
	Cuiabá .....	848	3.321	1.602.929	21.141
	Fortaleza .....	1.070	26.869	288.565	479
	Foz do Iguaçu .....	40	70	63.617	-
	Goânia .....	1	5	-	-
	Guarulhos .....	2.854	68.254	22.422.031	299.860
	Porto Alegre .....	104	8	31.439	-
	Porto Velho .....	973	33.204	1.489.355	146.529
	Recife .....	812	11.126	538.444	1.591
	Rio Branco .....	787	11.153	256.265	20.242
	Rio de Janeiro .....	1.307	44.622	2.816.854	9.979
	Salvador .....	433	3.870	99.830	486
	Santarém .....	1.061	17.408	408.276	860
São Luís .....	861	7.556	119.331	2.380	
São Paulo .....	10	761	9.497	3.819	
Tabatinga .....	204	11.003	162.803	637	
Teré .....	102	7.333	63.308	184	
Terresina .....	426	2.569	14.035	-	
Marabá	Belém .....	159	7.030	31.953	27
	Brasília .....	158	2.252	24.638	-
	Goânia .....	149	646	1.865	-
	Guarulhos .....	146	616	5.991	-
	Imperatriz .....	152	748	951	-
	Uberaba .....	84	120	61	2
	Uberlândia .....	127	123	596	4
Montes Claros	Confins .....	104	2.581	25.162	-
	Guarulhos .....	107	2.158	20.824	-
	Salvador .....	103	1.902	10.060	-

3.3 - Empresas nacionais de transporte aéreo regular  
Ligações domésticas

(continua)

ORIGEM	DESTINO	LIGAÇÕES REALIZADAS	PASSAGEIROS (Nº)	CAHGA (kg)	CORREIO (kg)
Natal	Belém	430	3.337	12.534	-
	Campinas	1	-	20	-
	Cuiabá	281	168	474	-
	Fortaleza	2.099	50.905	466.031	850
	Guarulhos	1.354	13.654	127.633	512
	João Pessoa	648	2.726	2.049	-
	Porto Alegre	404	1.159	14.882	3
	Recife	2.305	45.235	403.900	4.240
	Rio de Janeiro	1.861	22.119	179.825	672
	Salvador	682	13.005	26.663	-
São Luís	323	1.402	2.710	13	
Navegantes	Curitiba	330	2.511	8.219	30
	Florianópolis	91	217	662	-
	Guarulhos	944	47.248	367.440	361
	Joinville	1	1	-	-
	São Paulo	2	58	232	-
Petrobrás	Brasília	153	4.440	63.230	31
	Campina Grande	39	241	2.040	-
	Confins	50	343	461	-
	Guarulhos	125	2.148	113.799	-
	Juazeiro do Norte	16	63	568	-
	Recife	154	3.443	25.765	-
	Salvador	51	424	2.393	-
Porto Alegre	Aracaju	93	85	1.272	-
	Brasília	104	16.999	232.138	78
	Campinas	2	62	114	-
	Campo L.	129	782	6.184	-
	Confins	372	2.097	93.332	435
	Cuiabá	129	659	4.859	-
	Curitiba	1.106	45.266	349.089	53
	Florianópolis	1.079	36.111	190.602	65
	Fortaleza	762	2.574	68.477	252
	Foz do Iguaçu	27	1.182	595	-
	Guarulhos	5.224	306.042	8.292.562	28.789
	Maceió	315	621	4.244	-
	Manaus	111	-	30.902	-
	Natal	404	1.159	14.882	3
	Recife	1.987	11.912	297.385	1.338
	Rio de Janeiro	3.596	144.407	7.886.183	22.271
	Salvador	832	4.643	64.693	1.636
São Paulo	1	118	100	-	
Vitória	72	312	-	-	
Porto Velho	Altamira	88	243	2.091	-

3.3 - Empresas nacionais de transporte aéreo regular  
Ligações domésticas

(continua)

ORIGEM	DESTINO	LIGAÇÕES REALIZADAS	PASSAGEIROS (Nº)	CARGA (kg)	CORREIO (kg)
Porto Velho	Belém	360	2.030	34.737	14
	Brasília	331	14.470	48.137	726
	Campo Grande	752	3.147	9.796	44.477
	Confins	311	1.738	3.917	94
	Cruzeiro do Sul	33	-	279.611	-
	Cuiabá	1.057	9.075	36.861	23.962
	Goiânia	308	2.455	3.445	52
	Guarulhos	1.011	9.875	80.563	314.760
	Manaus	787	11.153	266.265	20.242
	Rio Branco	740	9.932	673.268	32.733
	Rio de Janeiro	617	3.605	18.385	4.017
	Santarém	303	1.086	14.337	-
	Recife	Aracaju	1.464	17.485	227.191
Belém		1.208	13.053	247.395	2.479
Brasília		1.829	46.781	162.037	114
Campina Grande		152	3.020	50.264	-
Campinas		1	175	519	-
Confins		3	54	50	-
Cuiabá		965	5.537	13.692	155
Curitiba		274	230	880	-
Fernando de Noronha		40	2.250	152.222	200
Florianópolis		178	79	243	-
Fortaleza		3.792	76.110	760.417	401
Goiânia		141	391	1.506	-
Guarulhos		3.723	115.951	1.442.215	1.802
João Pessoa		1.069	21.722	506.820	2.471
Juazeiro do Norte		151	2.135	12.806	-
Maceió		1.183	46.743	308.795	574
Manaus		821	8.999	343.763	24
Natal		2.305	45.235	403.900	4.240
Petrolina		154	3.443	25.765	-
Porto Alegre		990	6.269	73.866	79
Rio de Janeiro		4.437	113.843	1.718.704	563
Salvador		3.876	85.534	1.043.962	2.128
São Luís		1.035	8.378	164.601	137
São Paulo	5	187	-	-	
Teresina	357	5.757	44.325	116	
Rio Branco	Altamira	20	46	2.137	-
	Belém	343	1.766	7.314	-
	Campo Grande	542	1.518	3.240	-
	Cruzeiro do Sul	128	7.098	318.413	26.500
	Cuiabá	679	7.821	24.989	145
	Guarulhos	672	6.379	37.529	220
	Manaus	-	-	-	-
	Porto Velho	700	9.136	73.478	32.840
	Rio de Janeiro	650	4.476	69.281	1.001

3.3 - Empresas nacionais de transporte aéreo regular  
Ligações domésticas

(continua)

ORIGEM	DESTINO	LIGAÇÕES REALIZADAS	PASSAGEIROS (Nº)	CARGA (kg)	CORREIO (kg)
Rio Branco	Santarém . . . . .	81	151	482	-
	Tabatinga . . . . .	73	280	161	-
Rio de Janeiro	Aracaju . . . . .	1.505	20.354	249.911	346
	Belém . . . . .	2.525	52.723	3.042.243	1.955
	Brasília . . . . .	6.277	313.748	5.897.125	5.491
	Campinas . . . . .	581	29.347	726.378	103
	Campo Grande . . . . .	913	6.268	189.420	1.898
	Confins . . . . .	3.377	182.069	1.371.922	1.079
	Corumbá . . . . .	182	1.402	8.778	-
	Cuiabá . . . . .	1.845	15.366	363.672	1.145
	Curitiba . . . . .	2.392	75.341	1.258.937	2.476
	Florianópolis . . . . .	1.100	20.144	255.097	1.040
	Fortaleza . . . . .	2.474	41.123	1.178.465	1.099
	Foz do Iguaçu . . . . .	1.752	72.935	386.722	628
	Goânia . . . . .	689	13.638	226.655	900
	Guarulhos . . . . .	11.352	391.916	21.275.956	179.033
	Ilhéus . . . . .	355	6.687	80.279	70
	João Pessoa . . . . .	716	9.152	212.729	2.267
	Londrina . . . . .	63	-	4.698	-
	Maceió . . . . .	2.235	35.684	318.989	3.320
	Manaus . . . . .	1.406	44.807	3.083.194	2.876
	Natal . . . . .	2.156	28.312	486.682	1.552
Porto Alegre . . . . .	3.613	144.350	3.454.962	12.422	
Porto Velho . . . . .	693	4.249	216.927	1.440	
Recife . . . . .	4.404	114.396	3.448.736	3.439	
Rio Branco . . . . .	345	2.506	59.332	831	
Salvador . . . . .	4.224	195.462	4.312.718	12.533	
São José dos Campos . . . . .	1	32	-	-	
São Luís . . . . .	1.586	19.906	626.342	2.578	
São Paulo . . . . .	1.412	78.546	166.884	-	
Teresina . . . . .	352	4.913	119.554	550	
Vitória . . . . .	1.554	96.173	831.517	1.230	
Salvador	Aracaju . . . . .	1.871	36.191	427.593	2.641
	Belém . . . . .	722	5.853	442.294	16
	Brasília . . . . .	1.582	72.844	195.446	221
	Campinas . . . . .	3	71	190	-
	Confins . . . . .	1.429	44.143	247.104	1.865
	Cuiabá . . . . .	274	294	961	2.925
	Curitiba . . . . .	378	2.186	7.155	-
	Florianópolis . . . . .	362	1.285	3.021	-
	Fortaleza . . . . .	1.643	15.234	1.244.225	203
	Goânia . . . . .	158	848	1.236	-
	Guarulhos . . . . .	5.130	169.470	2.349.191	2.302
	Ilhéus . . . . .	714	28.683	156.768	1.249
	João Pessoa . . . . .	203	964	5.505	-
Maceió . . . . .	2.227	43.837	253.324	22.737	

3.3 - Empresas nacionais de transporte aéreo regular  
Ligações domésticas

(continua)

ORIGEM	DESTINO	LIGAÇÕES REALIZADAS	PASSAGEIROS (Nº)	CARGA (kg)	CORREIO (kg)
Salvador	Manaus .....	355	3 246	148.737	13
	Montes Claros .....	103	1.924	4.326	--
	Natal .....	694	9 166	72.324	1.026
	Petrolina .....	51	424	2.393	--
	Porto Alegre .....	801	3.530	25.043	--
	Recife .....	3.837	84.146	3.086.232	13.486
	Rio de Janeiro .....	4.331	201.327	2.216.652	867
	São Luis .....	634	2.758	245.160	32
	São Paulo .....	1	4	480	--
Santarém	Vitória .....	361	9.045	71.830	144
	Altamira .....	103	1.882	69.575	--
	Belém .....	1.077	47.792	212.830	5.680
	Brasília .....	275	1.254	6.645	--
	Campo Grande .....	38	23	599	--
	Cuiabá .....	134	102	2.971	--
	Guarulhos .....	494	1.342	23.509	--
	Manaus .....	1.110	23.786	115.673	1.059
	Porto Velho .....	309	1.060	8.490	--
	Rio Branco .....	91	168	1.951	--
Santos Dumont	São Luis .....	1	44	--	--
	São Paulo .....	1	7	--	--
	Campinas .....	2	180	--	--
	Guarulhos .....	36	2.823	1.972	--
São José dos Campos	São Paulo .....	11.740	886.226	1 194.785	662
	Rio de Janeiro .....	1	29	450	--
São Luis	Araguainia .....	58	182	4 127	--
	Belém .....	1.789	24.562	495.780	10.372
	Brasília .....	895	23.386	156.582	271
	Confins .....	365	3.402	9.211	92
	Fortaleza .....	1.245	20.135	100.033	171
	Goiania .....	133	432	1.586	--
	Guarulhos .....	1.502	13.421	383.655	1.501
	Imperatriz .....	152	4 753	105.703	400
	João Pessoa .....	261	798	759	1
	Manaus .....	866	6.463	100.623	170
	Natal .....	324	1.666	2.698	5
	Recife .....	1.024	8.503	35.956	179
	Rio de Janeiro .....	1.304	19.315	122.923	1.030
	Salvador .....	634	2.758	245.160	32
	Santarém .....	4	--	17.780	--
São Paulo .....	4	58	395	--	
Teresina .....	697	8 996	34.032	51	

3.3 — Empresas nacionais de transporte aéreo regular  
Ligações domésticas

(continua)

ORIGEM	DESTINO	LIGAÇÕES REALIZADAS	PASSEIROS (Nº)	CARGA (kg)	CORREIO (kg)
São Luis	Uberaba .....	77	130	242	—
	Uberlândia .....	106	122	1.438	—
São Paulo	Campo Grande .....	—	—	—	—
	Guarulhos .....	31	67	978	—
	Rio de Janeiro .....	1	44	—	—
	Santarém .....	—	—	—	—
	Santos Dumont .....	11.740	886.226	1.194.785	662
	São Luis .....	—	—	—	—
	Teresina .....	—	—	—	—
Tabatinga	Cruzeiro do Sul .....	56	139	7.009	—
	Rio Branco .....	72	240	1.744	—
	Tefé .....	—	—	—	—
Tefé	Manaus .....	104	5.426	38.621	112
	Tabatinga .....	1	3	—	—
Teresina	Belém .....	445	2.857	22.486	178
	Brasília .....	1.052	23.296	256.356	2.718
	Confins .....	1	1	—	—
	Fortaleza .....	1.072	19.608	136.180	64
	Goânia .....	313	903	4.762	21
	Guarulhos .....	676	7.301	99.824	577
	Manaus .....	437	2.367	77.622	79
	Recife .....	347	5.550	10.219	41
	Rio de Janeiro .....	391	4.035	36.911	523
	São Luis .....	710	8.066	54.721	10
	São Paulo .....	2	15	30	—
Tucuruí	Belém .....	87	2.683	42.510	—
	Brasília .....	103	3.086	17.776	—
	Confins .....	84	890	1.612	—
Uberaba	Araguaína .....	88	245	887	—
	Belém .....	98	146	1.756	—
	Brasília .....	351	2.425	2.898	—
	Goânia .....	295	886	699	—
	Guarulhos .....	353	7.735	17.034	—
	Imperatriz .....	203	361	3.533	—
	Marabá .....	87	114	322	—
	São Luis .....	79	108	1.108	—
	Uberlândia .....	104	211	193	—

3.3 - Empresas nacionais de transporte aéreo regular  
Ligações domésticas

(conclusão)

ORIGEM	DESTINO	LIGAÇÕES REALIZADAS	PASSAGEIROS (N.º)	CARGA (kg)	CORRÉIO (kg)
Uberlândia	Araguainha .....	90	187	953	-
	Belém .....	162	201	4.087	-
	Brasília .....	360	3.765	22.480	-
	Goiânia .....	341	1.478	919	-
	Guarulhos .....	355	11.294	24.229	200
	Imperatriz .....	261	285	4.183	-
	Marabá .....	136	101	9.323	-
	São Luís .....	112	94	4.217	-
Uberaba .....	84	190	500	-	
Vitória	Brasília .....	117	3.054	13.516	-
	Campinas .....	79	664	297	-
	Confins .....	489	28.720	40.949	95
	Cuiabá .....	93	120	165	5
	Curitiba .....	63	69	103	-
	Guarulhos .....	1.170	32.673	94.547	373
	Ilhéus .....	318	1.346	1.290	-
	Londrina .....	63	58	520	-
	Porto Alegre .....	72	312	100	-
	Rio de Janeiro .....	1.537	103.589	773.267	144
Salvador .....	361	9.045	71.830	144	

## 3.4 - Empresas de transporte aéreo regional - 1988

## Ligações, passageiros, carga e correio

LOCALIDADES		LIGAÇÕES (N <sup>o</sup> )	PAX (N <sup>o</sup> )	CARGA (kg)	CORREIO (kg)
ORIGEM	DESTINO				
Alegrete	Porto Alegre	1	15		
Armenino	Alta Floresta	5	-	-	-
	Altamira	2	-	-	-
	Belém	496	10.959	28.416	6.970
	Borba	21	-	-	-
	Breves	10	5	-	-
	Cuiabá	5	-	-	-
	Guaranta do Norte	1	-	-	-
	Itaituba	45	8	-	-
	Jacareacanga	25	-	-	-
	Macapá	80	1.030	499	100
	Manaus	88	44	182	-
	Monte Alegre	46	41	65	-
	Oiapóque	63	17	241	-
Oriximiná	94	25	11	-	
Parintins	54	-	-	-	
Santarém	129	550	57	-	
Sinop	4	-	-	-	
Alta Floresta	Almeirim	1	-	-	-
	Altamira	215	136	25	-
	Belém	235	456	469	-
	Cuiabá	260	4.356	8.781	146
	Guaranta do Norte	7	-	-	-
	Itaituba	253	2.292	3.884	-
	Juara	2	-	-	-
	Jurua	3	4	12	62
	Manaus	2	-	-	-
	Porto Velho	2	1	206	-
	Santarém	243	1.252	1.590	7
Sinop	8	1	1	-	
Altamira	Almeirim	3	-	-	-
	Alta Floresta	205	129	2.359	-
	Belém	630	6.381	16.709	13.947
	Borba	1	-	-	-
	Breves	6	-	-	-
	Carajas	1	-	-	-
	Conc. do Araguaia	17	4	4	-
	Cuiabá	109	17	54	-
	Itaituba	303	801	6.622	112
	Jacareacanga	1	-	-	-
	Manaus	90	32	553	-
	Oriximiná	6	-	-	-
	Parintins	6	-	-	-
	Redenção	92	26	41	-
Santarém	225	940	7.492	-	
S. F. do Xingu	261	565	2.181	31	
Sinop	2	-	-	-	
Macapá	Salvador	511	-	279.890	9.786
Arandonga	São Paulo	2	44	-	-
Acatuba	Bauru	865	131	588	225.371
	Barretos	312	79	-	-
	Campo Grande	317	238	1.637	-
	Cuiabá	313	1.331	5.999	-



## 3.4 - Empresas de transporte aéreo regional - 1988

## Ligações, passageiros, carga e correio

LOCALIDADES		LIGAÇÕES (N <sup>o</sup> )	PAX (N <sup>o</sup> )	CARGA (kg)	CORREIO (kg)
ORIGEM	DESTINO				
Araçatuba	Franca	53	1	13	-
	Guarulhos	250	-	-	213.992
	Manaus	1	-	-	-
	Ribeirão Preto	312	115	104	-
	Rorondópolis	321	334	3.352	-
	S. J. do Rio Preto	310	64	65	-
	São Paulo	626	7.281	2.619	-
	Urubupunga	313	12	190	-
Araguaria	Belém	452	136	315	-
	Brasília	489	687	327	-
	Carajás	446	51	529	-
	Conc. do Araguaia	449	82	1.013	-
	Goiânia	326	101	51	-
	Marabá	476	90	658	-
	Redenção	14	1	32	-
	São Paulo	25	1	12	-
	Tucuruí	202	22	71	-
	Uberaba	74	8	-	-
Uberlândia	118	8	58	-	
Araquara	Lins	86	-	-	-
	São Paulo	80	39	390	-
Araçá	Belo Horizonte	222	464	379	-
	Franca	40	-	-	-
	Juiz de Fora	41	-	4	-
	Poços de Caldas	74	3	-	-
	São Paulo	78	106	114	-
	Uberaba	156	3	21	-
Assis	Cuiabá	1	-	-	-
	Pres. Prudente	1	-	-	-
	São Paulo	59	151	8	-
Bagé	Porto Alegre	147	497	3.106	-
	Santana do Livramento	20	-	-	-
	Uruguiana	1	-	-	-
Barcelos	Caruaru	1	-	-	-
	Ereunepé	1	-	-	-
	Manaus	218	418	297	2.405
	S. G. de Cachoeira	192	-	11	277
	Telé	1	-	-	-
Barra do Garças	Brasília	301	324	1.918	-
	Cuiabá	312	741	2.790	-
	Goiânia	286	1.244	2.696	-
	Curupí	14	3	-	-
	S. F. do Araguaia	14	9	224	-
	São Paulo	21	-	-	-
	Uberaba	124	18	-	-
Uberlândia	100	13	42	-	
Barreiros	Bom J. da Lapa	299	99	182	-
	Brasília	301	1.082	831	1
	Salvador	303	945	806	-
Barretos	Araçatuba	313	5	2	-
	Brasília	313	80	103	-

## 3.4 - Empresas de transporte aéreo regional - 1988

## Ligações, passageiros, carga e correio

LOCALIDADES		LIGAÇÕES (N <sup>o</sup> )	PAX (N <sup>o</sup> )	CARGA (kg)	CORREIO (kg)
ORIGEM	DESTINO				
Barretos	Campo Grande	26	2	-	-
	Ribeirão Preto	313	12	-	-
	Rio de Janeiro	313	282	306	-
	Rondonópolis	26	1	-	-
	S. J. do Rio Preto	309	4	41	-
	São Paulo	313	489	272	-
Bauru	Araçatuba	866	92	1.273	268.731
	Campo Grande	311	342	841	-
	Cuiabá	310	793	2.107	-
	Guarulhos	247	-	-	613.827
	Marília	151	14	9	-
	Rondonópolis	310	214	615	-
	S. J. do Rio Preto	27	3	-	-
	São Paulo	768	9.754	18.605	-
	Urubupunga	207	14	22	-
Belem	Almeirim	487	11.022	193.051	17.072
	Alta Floresta	205	114	913	106
	Altamira	637	6.958	97.825	26.602
	Araguaína	517	110	346	-
	Borba	41	1	30	-
	Brasília	487	34	260	-
	Breves	146	621	1.964	133
	Campo Alegre	439	206	2.002	-
	Carajás	629	2.066	18.224	-
	Conc. do Araguaia	826	844	15.279	-
	Cuiabá	203	219	3.811	-
	Goiânia	13	1	19	-
	Guaranta do Norte	1	-	-	-
	Gurupi	26	2	-	-
	Imperatriz	425	114	1.576	-
	Itaituba	439	3.664	91.392	33.955
	Jacareacanga	104	54	992	-
	Macapa	280	1.046	15.153	17
	Maraná	241	346	16.829	39
	Marabá	1.891	4.287	41.435	150.764
	Morite Alegre	94	209	1.937	23
	Oiapoque	254	2.183	23.898	5.083
	Oriximiná	189	866	7.432	2.961
	Parintins	65	119	1.377	278
	Porto Nacional	51	2	232	-
	Porto Seguro	46	76	543	-
	Redenção	568	1.195	22.035	-
	Sit. Terezinha	65	4	12	-
	Santarém	478	356	20.283	892
	S. F. do Araguaia	5	12	-	-
	S. F. do Xingu	708	1.761	12.445	4.417
	São Luís	500	6	516	541.231
S. M. do Araguaia	26	6	380	-	
São Paulo	13	7	-	-	
São Raimundo	2	-	-	-	
Sinop	8	-	-	5.253	
Tucuruí	1.163	5.471	38.343	113.509	
Belo Horizonte	Araxá	225	499	841	-
	Brasília	235	5	1.134	-
	Franca	41	34	117	-
	Goiânia	237	15	552	-
	Gov. Valadares	633	2.676	13.200	-

## 3.4 - Empresas de transporte aéreo regional - 1988

## Ligações, passageiros, carga e correio

LOCALIDADES		LIGAÇÕES (Nº)	PAX (Nº)	CARGA (kg)	CORREIO (kg)
ORIGEM	DESTINO				
Belo Horizonte	Guanambi . . . . .	362	1.131	8.836	-
	Ipatinga . . . . .	1.436	8.187	19.868	-
	Januária . . . . .	212	237	1.031	-
	Juiz de Fora . . . . .	70	3	327	-
	Macaé . . . . .	1	-	-	-
	Montes Claros . . . . .	845	6.009	18.635	17
	Nanuque . . . . .	26	21	67	-
	Pio IX . . . . .	1	-	-	-
	Poços de Caldas . . . . .	68	58	186	-
	Porto Seguro . . . . .	75	290	411	-
	Prado . . . . .	4	-	-	-
	Rio de Janeiro . . . . .	1.112	30.615	34.801	80.912
	Salvador . . . . .	4	-	-	-
	São Paulo . . . . .	1.437	33.387	49.453	5.484
	Teófilo Otoni . . . . .	232	1.535	3.338	-
Uberaba . . . . .	765	2.128	2.058	-	
Uberlândia . . . . .	672	4.201	7.020	-	
Varginha . . . . .	78	206	607	10	
Vitória . . . . .	22	-	-	-	
Vitória da Conquista . . . . .	4	2	3	-	
Blumenau	Criciúma . . . . .	164	66	970	-
	Florianópolis . . . . .	1	-	-	-
	Navegantes . . . . .	1	-	-	-
	Porto Alegre . . . . .	311	1.787	2.475	-
	S J dos Campos . . . . .	1	-	-	-
	São Paulo . . . . .	268	1.799	2.570	-
Bom J da Lapa	Barreiras . . . . .	302	111	291	-
	Brasília . . . . .	302	676	399	-
	Guanambi . . . . .	9	33	47	31
	Salvador . . . . .	353	1.756	2.051	103
Borba	Almeirim . . . . .	20	-	-	-
	Altamira . . . . .	1	-	-	-
	Belém . . . . .	43	-	12	-
	Breves . . . . .	1	-	-	-
	Itaituba . . . . .	62	2	-	-
	Jacareacanga . . . . .	71	26	643	-
	Manaus . . . . .	173	529	153	3.518
	Monte Alegre . . . . .	16	-	-	-
	Oriximiná . . . . .	46	-	-	-
Santarém . . . . .	68	-	-	-	
Brasília	Araguaína . . . . .	441	434	4.659	-
	Barra do Garças . . . . .	302	332	1.441	-
	Barreiros . . . . .	300	982	1.855	18
	Barretos . . . . .	286	88	1	-
	Belém . . . . .	488	34	1.045	-
	Belo Horizonte . . . . .	234	2	198	-
	Bom J da Lapa . . . . .	300	640	1.035	6
	Campo Alegre . . . . .	444	273	1.804	-
	Carajás . . . . .	476	554	1.415	-
	Conc do Araguaia . . . . .	505	38	97	-
	Cuiabá . . . . .	286	21	143	-
	Form do Araguaia . . . . .	444	38	97	-
	Foz do Iguaçu . . . . .	1	19	-	-
	Franca . . . . .	328	148	10	-
Guiana . . . . .	1.050	1.278	1.642	-	

## 3.4 - Empresas de transporte aéreo regional - 1988

## Ligações passageiros, carga e correio

LOCALIDADES		LIGAÇÕES (N <sup>o</sup> )	PAX (N <sup>o</sup> )	CARGA (kg)	CORREIO (kg)
ORIGEM	DESTINO				
Brasília	Garupá	323	799	1.779	-
	Imperatriz	314	14	39	-
	Marabá	892	217	3.364	-
	Montes Claros	17	14	10	-
	Porto Nacional	181	207	321	-
	Porto Seguro	17	61	3	-
	Redenção	335	770	2.052	-
	Ribeirão Preto	332	1.803	1.027	-
	Rio Verde	26	11	-	-
	Salvador	302	8	55	10
	Sta. Terezinha	464	334	1.908	-
	S. F. do Araguaia	444	649	2.657	-
	S. F. do Xingu	380	125	766	-
	S. J. do Rio Preto	312	546	82	-
	S. M. do Araguaia	310	68	300	-
	São Paulo	130	5	401	-
Tucuruí	227	33	1.978	-	
Uberaba	273	86	35	-	
Uberlândia	294	112	218	149	
Breves	Almeirim	11	-	-	-
	Altamira	6	-	-	-
	Belém	133	708	171	25
	Borba	1	-	-	-
	Itaituba	50	1	-	-
	Jacareacanga	42	-	-	-
	Monte Alegre	51	4	-	-
	Oriximiná	70	-	-	-
	Redenção	1	-	-	-
	Santarém	122	31	91	-
S. F. do Xingu	4	-	-	-	
Buzios	Campos	17	-	-	-
	Macaé	21	-	-	-
	Rio de Janeiro	30	141	-	-
	Porto Alegre	2	-	-	-
São Paulo	7	144	-	-	
Cabo Frio	Campos	1	-	-	-
	Rio de Janeiro	2	19	-	-
	São Paulo	4	61	-	-
Caldas Novas	Rio de Janeiro	22	528	-	-
	São Paulo	81	2.602	-	-
Campina Grande	Fernando de Noronha	34	2	-	109
	Fortaleza	17	1	-	-
	Moçoró	17	1	-	-
	Natal	34	2	4	-
	Recife	52	12	-	-
Campinas	Curitiba	1	-	-	-
	Londrina	1	-	-	-
	Maringá	1	-	-	-
Campo Alegre	Araguaína	72	25	46	-
	Belém	770	262	1.065	-
	Brasília	470	369	593	-
	Carajás	25	1	-	-

## 3.4 - Empresas de transporte aéreo regional - 1988

## Ligações, passageiros, carga e correio

LOCALIDADES		LIGAÇÕES (Nº)	PAX (Nº)	CARGA (kg)	CORREIO (kg)
ORIGEM	DESTINO				
Campo Alegre	Conc. do Araguaia	328	112	121	-
	Goânia	366	175	533	-
	Gurupá	219	7	156	-
	Imperatriz	311	13	18	-
	Marabá	619	50	430	-
	Porto Nacional	153	7	3	-
	Redenção	305	21	122	-
	Sia. Terezinha	425	68	69	-
	S. F. do Araguaia	263	25	29	-
	S. F. do Xingu	275	79	92	-
	S.M. do Araguaia	292	8	4	-
Tucuruí	13	2	-	-	
Campo Grande	Arapatuba	312	204	515	-
	Bauré	311	334	387	-
	Franca	78	4	-	-
	Londrina	321	1.073	252	-
	Maritá	313	375	169	-
	Maringá	316	879	141	-
	Ourobrás	235	19	16	-
	Pres. Prudente	323	939	532	-
	Ribeirão Preto	311	466	1.029	-
	S. J. do Rio Preto	311	261	314	-
	São Paulo	610	99	607	-
Urubupungá	309	264	475	-	
Campos	Buzios	4	-	-	-
	Macaé	410	47	238	-
	Porto Seguro	58	14	1	-
	Rio de Janeiro	800	6.251	6.836	-
	Vitória	325	298	3.369	-
Capão Bonito	São Paulo	1	10	-	-
Carajás	Araguaína	435	47	18	-
	Belém	480	1.818	4.426	-
	Brasília	470	628	168	-
	Conc. do Araguaia	468	18	298	-
	Goânia	88	9	2	-
	Marabá	477	103	2.474	-
	S. F. do Xingu	1	-	-	-
	São Paulo	13	1	-	-
Catauari	Tucuruí	222	39	178	-
	Coarã	5	4	-	-
	Eirunepé	162	441	334	11.830
	Manaus	915	7.259	162.574	6.944
	Tabatinga	1	-	-	-
Catalvélis	Tele. P. O.	302	159	1.835	-
	Campos	3	-	-	-
	Macaé	3	-	-	-
	Ipatinga	1	-	-	-
	Porto Seguro	1	-	-	-
	Rio de Janeiro	3	-	-	-
Cascavel	São Paulo	1	-	-	-
	Curitiba	356	457	1.430	60.186
	Foz do Iguaçu	429	22	194	984

## 3.4 - Empresas de transporte aéreo regional - 1988

## Ligações, passageiros, carga e correio

LOCALIDADES		LIGAÇÕES (Nº)	PAX (Nº)	CARGA (kg)	CORREIO (kg)
ORIGEM	DESTINO				
Cascavel	Guarulhos	1	-	-	-
	Guarapuava	119	6	28	-
	Ponta Grossa	140	28	116	-
	Porto Seguro	14	2	105	-
	São Paulo	143	462	5.087	-
Caxias do Sul	Curitiba	2	-	-	-
	Navegantes	5	-	-	-
	Pelotas	8	-	-	-
	Porto Alegre	48	9	-	10.795
	São Paulo	373	6.955	23.593	-
Chapetô	Florianópolis	518	1.305	1.981	53.141
	Lajes	242	56	6.689	-
	Passo Fundo	259	22	108	-
	Porto Alegre	304	975	4.431	-
Coari	Carauari	1	-	-	-
	Manaus	77	242	39	225
	Tefé	14	5	-	-
Conc. do Araguaia	Altamira	14	13	1	-
	Araguaína	422	85	153	-
	Belém	850	824	8.204	-
	Brasília	524	1.091	1.716	-
	Campo Alegre	308	96	1.571	-
	Carajás	457	27	288	-
	Goiânia	433	133	326	-
	Gurupi	40	5	-	-
	Imperatriz	52	7	-	-
	Marabá	45	168	7.170	-
	Porto Nacional	13	2	-	-
	Redenção	302	51	4.042	-
	Sta. Terezinha	65	13	93	-
	S. F. do Araguaia	78	13	207	-
	S. F. do Xingu	210	64	392	-
	S. M. do Araguaia	13	1	-	-
	São Paulo	51	4	34	-
Tucuruí	212	8	22	-	
Uberaba	13	1	2	-	
Uberlândia	65	6	2	-	
Columba	Canabá	1	-	-	-
Costa Marques	Guajará-Mirim	143	893	900	12
	Porto Velho	140	296	1.811	2.021
Cruzma	Blumenau	158	41	58	-
	Navegantes	39	-	-	-
	Porto Alegre	195	256	33	-
	S. J. dos Campos	1	-	-	-
São Paulo	362	3.457	1.623	-	
Cruz Alta	Ijuí	1	-	-	-
	Porto Alegre	83	179	64	-
	Sto. Ângelo	82	-	23	-
Cruzeiro do Sul	Guajará-Mirim	18	1	5	-
	Rio Branco	18	55	240	398

## 3.4 - Empresas de transporte aéreo regional - 1988

## Ligações, passageiros, carga e correio

LOCALIDADES		LIGAÇÕES (Nº)	PAX (Nº)	CARGA (kg)	CORREIO (kg)
ORIGEM	DESTINO				
Curitiba	Almeirim	1	-	-	-
	Alta Floresta	270	41.351	624	-
	Altamira	203	5	87	-
	Araçatuba	309	1.465	1.065	-
	Assis	1	-	-	-
	Barra do Garças	311	702	8.643	-
	Barretos	45	2	-	-
	Bauru	307	920	1.165	-
	Belém	228	255	2.406	7
	Brasília	286	28	60	-
	Carajás	2	-	-	-
	Franca	217	12	212	-
	Goiânia	286	66	251	-
	Guajará-Mirim	1	1	-	-
	Guaranta do Norte	150	539	4.929	397
	Itaituba	250	1.234	10.398	42
	Ji-Paraná	79	87	476	-
	Juazeiro	192	631	4.784	49
	Juiz de Fora	186	1.035	5.960	3.526
	Manaus	3	3	-	-
	Pimenta Bueno	79	98	79	-
	Porto Velho	85	9	121	-
	Pres. Prudente	1	-	-	-
	Ribeirão Preto	308	501	559	-
	Rio de Janeiro	1	-	-	-
	Rondonópolis	157	211	2.242	-
	Sta. Terezinha	39	1	63	-
	Santarém	235	56	888	-
	S. F. do Araguaia	118	1	575	-
	S. J. do Rio Preto	307	826	588	-
	São Paulo	278	49	547	-
	Sinop	154	376	4.888	93
Uberaba	251	42	3	-	
Uberlândia	298	108	57	-	
Vilhena	111	269	346	1	
Curitiba	Blumenau	1	-	-	-
	Campinas	1	-	-	-
	Cascavel	368	654	3.315	58.364
	Foz do Iguaçu	384	134	42	40.247
	Guarapuava	114	193	514	-
	Guarulhos	237	-	-	918.958
	Joinville	6	-	-	-
	Londrina	506	4.633	31.265	-
	Maringá	560	7.127	31.258	-
	Navegantes	114	200	14	-
	Ponta Grossa	2	-	-	-
	Porto Alegre	1	-	-	-
	Pres. Prudente	1	-	-	-
Rio de Janeiro	2	-	-	-	
São Paulo	1.106	31.614	23.332	-	
Dois Vizinhos	Rio de Janeiro	1	16	-	-
Ouroados	Londrina	350	152	205	-
	Maringá	315	56	25	-
	Maringá	316	61	59	-
	Ourinhos	227	15	6	-
	Ponta Porã	348	10	90	-

## 34 - Empresas de transporte aéreo regional - 1988

## Ligações, passageiros, carga e correio

LOCALIDADES		LIGAÇÕES (Nº)	PAX (Nº)	CARGA (kg)	CORREIO (kg)
ORIGEM	DESTINO				
Dourados	Pres. Prudente	346	177	439	-
	S. J. do Rio Preto	26	2	3	-
	São Paulo	475	840	4.268	-
Econópe	Caruaru	158	334	6.278	1
	Manaus	159	1.573	1.271	4.982
	Tabatinga	2	-	-	-
	Tefé	88	20	1	-
Fernando de Noronha	Campina Grande	35	-	-	-
	Natal	45	156	950	-
	Recife	269	1.804	2.180	790
Foz de Iguaçu	Dajé	1	-	-	-
	Chapecó	537	1.506	5.314	131.487
	Criciúma	1	-	-	-
	Curitiba	1	-	-	-
	Lajes	230	480	4.462	-
	Navegantes	2	-	-	-
	Passo Fundo	3	-	-	-
	Porto Alegre	3	-	-	-
Formosa do Araguaia	Brasília	50	44	1	-
	Guãnia	25	10	10	-
	Guarupá	25	3	-	-
	Porto Nacional	25	2	-	-
	Sta. Terezinha	38	7	-	-
	S. F. do Araguaia	25	5	-	-
	S. F. do Xingu	24	4	-	-
Fortaleza	Campina Grande	17	2	-	-
	Mororo	17	-	-	-
	Recife	63	1	44.273	17.370
	Terezina	444	362.515	2.239	-
Foz do Iguaçu	Casavel	407	16	2.058	-
	Curitiba	380	195	210	52.216
	Guarapuava	118	13	759	2
	Ponta Grossa	125	9	726	-
	São Paulo	137	354	60	-
Foz de Iguaçu	Araxá	41	-	-	-
	Belo Horizonte	42	50	281	-
	Brasília	328	232	252	-
	Campina Grande	209	12	19	-
	Curitiba	204	10	68	-
	Juiz de Fora	41	1	-	-
	Pocos de Caldas	40	-	1	-
	Ribeirão Preto	328	23	6	-
	Rio de Janeiro	312	637	3.065	-
	S. J. do Rio Preto	26	1	8	-
São Paulo	355	1.089	1.082	-	
Goiânia	Araguama	279	106	178	-
	Barra do Garças	288	1.208	4.056	-
	Belem	25	1	20	-
	Belo Horizonte	733	13	96	-
	Brasília	1.055	919	8.312	-
	Campo Alegre	288	207	4.192	-



## 3.4 - Empresas de transporte aéreo regional - 1988

## Ligações, passageiros, carga e correio

LOCALIDADES		LIGAÇÕES (Nº)	PAX (Nº)	LARGA (kg)	CORREIO (kg)
ORIGEM	DESTINO				
Gorânia	Carajás	140	27	76	-
	Conc. do Araguaia	357	139	516	-
	Guabá	288	tit	576	-
	Form. do Araguaia	25	9	638	-
	Gurupi	233	321	252	-
	Imperatriz	314	4	16	-
	Marabá	397	27	309	-
	Porto Nacional	130	49	10	-
	Redenção	245	97	1.494	-
	Rio de Janeiro	1	-	-	-
	Rio Verde	26	3	150	-
	Sta. Terezina	574	253	3.837	-
	S. F. do Araguaia	314	449	3.327	-
	S. F. do Xingu	303	120	1.994	-
S. M. do Araguaia	310	35	33	-	
São Paulo	106	7	65	-	
Tucuruí	26	4	5	-	
Uberaba	271	67	20	-	
Uberlândia	273	136	334	-	
Govern. Valadares	Belo Horizonte	630	2.852	5.681	-
	Guarulhos	1	1	-	-
	Ipatinga	650	888	-	-
	Montes Claros	2	-	-	-
	Porto Seguro	97	42	78	-
	Prado	1	-	-	-
	Rio de Janeiro	21	6	29	-
	São Paulo	62	106	108	-
	Teófilo Otoni	92	20	9	-
Guajará Mirim	Costa Marques	143	883	4.503	181
	Cruzeiro do Sul	17	-	36	-
	Lábrea	22	3	-	-
	Manaus	21	2	20	-
	Mancore	21	-	-	-
	Porto Velho	234	1.335	1.201	-
	Rio Branco	17	40	50	-
Guanambi	Barreiras	1	-	-	-
	Belo Horizonte	367	1.188	3.072	-
	Bom Jesus da Lapa	9	39	200	-
	Ihúsu	1	-	-	-
	Januária	213	75	912	-
	Montes Claros	366	473	1.615	-
	Salvador	363	1.046	4.663	31
	Vitória da Conquista	361	405	3.362	-
Guaranta do Norte	Almeirim	1	-	-	-
	Ata Floresta	2	-	-	-
	Belém	1	-	-	-
	Guabá	148	638	2.160	56
	Itaituba	1	-	-	-
	Santarém	1	-	-	-
Suaçuí	136	32	74	-	
Guatapuava	Catavel	112	3	-	-
	Curitiba	122	171	119	-
	Foz do Iguaçu	115	28	-	-

## 3.4 - Empresas de transporte aéreo regional - 1988

## Ligações, passageiros, carga e correio

LOCALIDADES		LIGAÇÕES (N.º)	PAX (N.º)	CARGA (kg)	CORREIO (kg)
ORIGEM	DESTINO				
Garanhuns	Araçatuba	248	-	-	270.015
	Bauru	243	-	-	695.971
	Curitiba	242	-	-	1.026.182
	Londrina	264	-	-	576.075
	Maringá	242	-	-	283.963
	Pres. Prudente	249	-	-	615.947
	Ribeirão Preto	248	-	-	612.495
	S. J. do Rio Preto	250	-	-	748.657
	Uberlândia	247	-	-	472.911
Varginha	241	-	-	346.007	
Gurupi	Barra do Garças	14	-	-	-
	Belém	91	6	1	-
	Brasília	309	963	308	-
	Campo Alegre	192	32	19	-
	Conc. do Araguaia	76	6	10	-
	Form. do Araguaia	25	4	4	-
	Goiânia	232	348	298	-
	Imperatriz	13	-	4	-
	Marabá	78	6	29	-
	Porto Nacional	180	4	-	-
	Redenção	78	6	11	-
	Sta. Terezinha	239	38	286	-
	S. F. do Araguaia	193	230	153	-
	S. F. do Xingu	91	11	14	-
Tucuruí	13	2	-	-	
Uberaba	39	3	3	-	
Uberlândia	39	-	15	-	
Itui	Porto Alegre	127	270	768	-
	Santo Ângelo	125	-	2	-
Itihas	Guanambi	1	-	-	-
	Porto Seguro	139	107	149	-
	Salvador	664	1.431	129.893	6.374
	Vitoria da Conquista	468	424	2.778	745
Imperatriz	Araguaína	66	1	10	-
	Belém	489	153	496	-
	Brasília	313	3	8	-
	Campo Alegre	313	24	118	-
	Carajás	246	39	848	-
	Conc. do Araguaia	143	14	129	-
	Goiânia	375	2	18	-
	Gurupi	13	2	-	-
	Marabá	1.179	1.168	14.979	-
	Porto Nacional	13	8	-	-
	Redenção	247	108	658	-
	Sta. Terezinha	346	3	13	-
	S. F. do Araguaia	313	3	-	-
	S. F. do Xingu	300	251	1.102	-
São Luis	310	1.240	2.445	-	
S. M. do Araguaia	303	2	-	-	
Tucuruí	387	90	1.366	-	
Itatinga	Belo Horizonte	1.427	8.169	4.969	-
	Campinas	1	-	-	-
	Caravelas	1	-	-	-
	Govern. Valadares	634	1.070	4.969	-

## 3.4 - Empresas de transporte aéreo regional - 1988

## Ligações, passageiros, carga e correio

LOCALIDADES		LIGAÇÕES (Nº)	PAX (Nº)	CARGA (kg)	CORREIO (kg)
ORIGEM	DESTINO				
Ipatinga	Ilhéus . . . . .	1	26	-	-
	Juiz de Fora . . . . .	2	-	-	-
	Nanuque . . . . .	26	1	-	-
	Porto Seguro . . . . .	643	899	2.314	-
	Prado . . . . .	181	27	50	-
	Rio de Janeiro . . . . .	362	1.365	2.062	-
	Salvador . . . . .	1	-	-	-
	São Paulo . . . . .	249	1.382	2.179	-
Teófilo Otoni . . . . .	333	134	421	-	
Itabuna	Ilhéus . . . . .	10	-	-	-
	Porto Seguro . . . . .	239	141	463	-
	Salvador . . . . .	473	1.718	3.899	-
Itacoatiara	Manaus . . . . .	2	-	-	-
Itaituba	Almeirim . . . . .	55	8	2	-
	Alta Floresta . . . . .	276	2.156	1.582	1
	Altamira . . . . .	325	709	1.980	67
	Belém . . . . .	462	4.657	13.104	12.284
	Borba . . . . .	63	2	6	-
	Breves . . . . .	49	-	63	-
	Cuiabá . . . . .	282	1.452	1.817	-
	Guaranta do Norte . . . . .	1	-	-	-
	Itacoatiara . . . . .	1	-	-	-
	Jacareacanga . . . . .	120	324	673	26
	Juara . . . . .	1	-	-	-
	Macapá . . . . .	1	-	-	-
	Manaus . . . . .	218	3.295	1.065	-
	Monte Alegre . . . . .	63	-	-	-
	Oriximiná . . . . .	52	4	10	-
Parintins . . . . .	7	-	-	-	
Santarém . . . . .	427	3.155	1.613	38	
Sinop . . . . .	6	-	-	-	
Jacareacanga	Almeirim . . . . .	24	-	1	-
	Altamira . . . . .	1	-	-	-
	Belém . . . . .	128	85	241	-
	Borba . . . . .	70	25	15	28
	Breves . . . . .	49	-	-	-
	Itaituba . . . . .	130	438	3	2
	Itacoatiara . . . . .	1	-	-	-
	Manaus . . . . .	128	565	80	-
	Monte Alegre . . . . .	65	4	-	-
Santarém . . . . .	129	418	180	1	
Oriximiná . . . . .	50	-	-	-	
Januária	Belo Horizonte . . . . .	214	251	382	-
	Guanambi . . . . .	212	198	459	-
	Montes Claros . . . . .	213	30	101	-
Jequié	Salvador . . . . .	15	10	-	-
	Vitória da Conquista . . . . .	16	1	-	-
Ji-Paraná	Cuiabá . . . . .	74	-	29	-
	Pimenta Bueno . . . . .	73	-	-	-
	Porto Velho . . . . .	79	-	-	1
	Vilhena . . . . .	76	-	1	-

## 3.4 - Empresas de transporte aéreo regional - 1988

## Ligaçãoes, passageiros, carga e correio

LOCALIDADES		LIGAÇÕES (N <sup>o</sup> )	PAX (N <sup>o</sup> )	CARGA (kg)	CORREIO (kg)
ORIGEM	DESTINO				
Joaquim Pessoa	Natal	1	-	-	-
Joinville	Blumenau	2	-	-	-
	Caxias do Sul	1	-	-	-
	Criciúma	4	-	-	-
	Curitiba	1	-	-	-
	Navegantes	18	-	-	-
	Porto Alegre	2	-	-	-
	São Paulo	937	24.908	17.218	-
Juazeiro	Assis	1	13	-	-
	Belém	1	-	-	-
	Corumbá	1	-	-	-
	Cuiabá	196	760	1.666	18
	Juiz de Fora	157	-	41	1
	Pres. Prudente	1	-	-	-
	Santarém	1	-	-	-
Juiz de Fora	Corumbá	1	-	-	-
	Cuiabá	185	1.141	2.130	36
	Juazeiro	154	189	7	-
	Porto Velho	1	-	-	-
	Sinop	1	-	-	-
	Vilhena	21	8	-	-
Juiz de Fora	Araxá	40	-	-	-
	Belo Horizonte	72	-	-	-
	Franca	41	-	-	-
	Guarulhos	1	3	-	-
	Ipatinga	1	-	-	-
	Poços de Caldas	38	1	-	-
	Rio de Janeiro	1	-	-	-
	São Paulo	438	1.719	583	-
	Varginha	396	58	60	-
	Vitória	16	5	-	-
Lafreia	Borba	49	-	-	-
	Guajará-Mirim	21	-	-	-
	Manaus	195	855	-	6.954
	Manicoré	129	8	-	-
	Ponta Pelada	2	-	-	-
	Porto Velho	157	1.021	-	26
	Rio Branco	1	2	-	-
Lajes	Chapecô	230	33	402	-
	Florianópolis	243	526	1.821	-
	São Paulo	1	34	-	-
Lins	Araraquara	80	1	-	-
	S. J. do Rio Preto	228	4	23	-
	São Paulo	404	1.523	719	-
Londrina	Campinas	1	-	-	-
	Campo Grande	330	629	1.224	-
	Curitiba	545	7.129	15.485	-
	Dourados	352	186	418	-
	Guarulhos	249	-	-	409.153
	Joinville	5	-	-	-
	Maringá	910	1.222	3.420	467

## 3.4 - Empresas de transporte aéreo regional - 1988

## Ligações, passageiros, carga e correio

LOCALIDADES		LIGAÇÕES (N.º)	PAX (N.º)	CARGA (kg)	CORREIO (kg)
ORIGEM	DESTINO				
Londrina	Navegantes .....	2	-	-	-
	Ouro Preto .....	270	16	23	-
	Ponta Porã .....	352	105	131	-
	Pres. Prudente .....	362	107	124	-
	São Paulo .....	1.252	15.357	27.386	-
Macaé	Campos .....	459	41	378	-
	Caravelas .....	72	-	-	-
	Navegantes .....	4	-	-	-
	Porto Seguro .....	67	0	-	-
	Rio de Janeiro .....	429	3.357	14.917	-
	S. J. dos Campos .....	1	-	-	-
	São Paulo .....	3	65	-	-
Vitória .....	2	-	-	-	
Macapá	Almeirim .....	313	4.115	28.416	15.982
	Belém .....	275	1.628	1.486	39
	Monte Alegre .....	81	1.185	3.292	-
Maceió	Salvador .....	480	-	305.489	13.375
Manaus	Almeirim .....	93	17	63	-
	Altamira .....	99	22	594	-
	Barcelos .....	249	364	876	10.127
	Belém .....	236	318	17.126	-
	Borba .....	178	559	646	8.994
	Breves .....	1	-	-	-
	Caruaru .....	923	7.116	1.518.482	39.754
	Coari .....	75	341	976	1.014
	Eirunepé .....	163	1.578	6.816	5.230
	Guajará-Mirim .....	26	1	185	-
	Itaituba .....	225	2.404	8.178	-
	Jacareacanga .....	127	495	938	1
	Lábrea .....	200	977	4.470	20.553
	Mancoré .....	198	804	1.738	10.865
	Maués .....	233	1.006	5.093	12.885
	Monte Alegre .....	18	2	1	-
	Oriximiná .....	113	340	277	-
	Parintins .....	224	2.616	10.868	38.173
	Porto Velho .....	66	2	378	1
	Salvador .....	1	17	-	-
	Santarém .....	146	5	64	-
	S. G. da Carchoeira .....	249	1.860	4.195	30.581
Tabatinga .....	98	-	-	34.920	
Tefé .....	864	5.846	14.082	16.578	
Maricore	Borba .....	49	-	-	-
	Guajará-Mirim .....	21	-	-	-
	Lábrea .....	85	16	-	-
	Manaus .....	191	846	234	4.947
	Porto Velho .....	65	60	1	-
Maratá	Araguaína .....	443	99	202	-
	Belém .....	1.784	3.974	11.401	65.078
	Brasília .....	844	277	460	-
	Campo Alegre .....	634	39	2.651	-
	Carajas .....	466	79	1.134	-
	Conc. do Araguaia .....	782	169	8.073	-
	Goânia .....	403	64	158	-

592

## 3.4 - Empresas de transporte aéreo regional - 1988

## Ligações, passageiros, carga e correio

LOCALIDADES		LIGAÇÕES (N.º)	PAX (N.º)	CARGA (kg)	CORREIO (kg)
ORIGEM	DESTINO				
Marabá	Gurupi .....	25	3	--	--
	Imperatriz .....	1.021	1.642	2.739	--
	Redenção .....	304	181	7.704	--
	Sta. Terezinha .....	295	1	13	--
	S. F. do Araguaia .....	313	3	29	--
	S. F. do Xingu .....	299	296	2.681	--
	São Luís .....	575	208	247	--
	S. M. do Araguaia .....	304	2	--	--
	São Paulo .....	16	56	--	--
	Tucuruí .....	1.006	322	1.345	6.550
Marília	Bauru .....	147	3	20	--
	Campo Grande .....	284	230	590	--
	Dourados .....	101	18	5	--
	Ponta Porã .....	25	3	--	--
	Pres. Prudente .....	542	116	103	--
	S. J. do Rio Preto .....	78	45	181	--
	São Paulo .....	757	6.667	4.081	--
Maringá	Campinas .....	1	--	--	--
	Campo Grande .....	310	519	351	--
	Curitiba .....	584	7.072	13.928	--
	Dourados .....	285	37	208	--
	Guarulhos .....	241	--	--	210.011
	Joinville .....	5	--	--	--
	Londrina .....	884	1.810	16.578	--
	Navegantes .....	109	214	168	--
	Ponta Porã .....	258	27	107	--
	Pres. Prudente .....	305	71	36	--
	São Paulo .....	1.288	14.217	11.604	--
Maués	Borba .....	3	--	--	--
	Manaus .....	233	1.344	570	9.784
	Parintins .....	50	--	--	--
Moçuro	Campina Grande .....	17	3	--	--
	Fortaleza .....	17	4	--	--
	Recife .....	17	--	--	--
	Sta. Terezinha .....	26	1	--	--
Monte Alegre	Almeirim .....	41	49	23	--
	Belém .....	87	162	938	1
	Borba .....	19	--	--	--
	Breves .....	48	--	--	--
	Itaituba .....	67	1	13	--
	Jacareacanga .....	70	14	--	--
	Manaus .....	20	--	--	--
	Oriximiná .....	22	--	--	--
	Santarem .....	93	51	10	1
Montes Claros	Belo Horizonte .....	847	5.929	4.638	--
	Brasília .....	17	18	1	--
	Gov. Valadares .....	2	--	--	--
	Guanamb. ....	362	397	4.190	--
	Januária .....	212	14	105	--
	Porto Seguro .....	17	11	34	--
	Rio de Janeiro .....	1	--	--	--
	Vitória da Conquista .....	3	2	4	--

## 3.4 - Empresas de transporte aéreo regional - 1988

## Ligações, passageiros, carga e correio

LOCALIDADES		LIGAÇÕES (N.º)	PAX (N.º)	CARGA (kg)	CORREIO (kg)
ORIGEM	DESTINO				
Nanuque	Belo Horizonte . . . . .	26	38	26	-
	Gov. Valadares . . . . .	1	-	-	-
	Ipatinga . . . . .	25	-	-	-
	Teófilo Otoni . . . . .	12	-	-	-
Natal	Campina Grande . . . . .	35	2	4	-
	Fernando de Noronha . . . . .	61	162	260	-
	Recife . . . . .	284	11	261.080	46.448
Navegantes	Blumenau . . . . .	4	-	-	-
	Caxias do Sul . . . . .	3	-	-	-
	Criciúma . . . . .	38	-	-	-
	Curitiba . . . . .	111	263	-	-
	Joinville . . . . .	20	-	-	-
	Londrina . . . . .	1	-	-	-
	Macaé . . . . .	4	-	-	-
	Maringá . . . . .	104	284	-	-
	Pelotas . . . . .	1	-	-	-
	Porto Alegre . . . . .	50	-	-	-
São Paulo . . . . .	720	10.889	1.144	-	
Oiapoque	Almeirim . . . . .	69	1	83	-
	Belém . . . . .	250	2.081	1.171	1
	Macapá . . . . .	312	5.472	2.301	9.272
Oriximiná	Almeirim . . . . .	91	16	-	-
	Alta Floresta . . . . .	4	-	-	-
	Altamira . . . . .	1	-	-	-
	Belém . . . . .	192	592	1.158	1.314
	Borba . . . . .	37	-	-	-
	Breves . . . . .	51	-	-	-
	Cuiabá . . . . .	4	-	-	-
	Guaranta do Norte . . . . .	1	-	-	-
	Itaituba . . . . .	46	1	-	-
	Jacareacanga . . . . .	40	-	-	-
	Manaus . . . . .	110	370	40	1
	Monte Alegre . . . . .	21	1	1	-
	Parintins . . . . .	61	18	1	-
Santarém . . . . .	220	1.462	1.599	99	
Sinop . . . . .	4	-	-	-	
Durinhos	Campo Grande . . . . .	191	25	81	-
	Dourados . . . . .	260	17	12	-
	Londrina . . . . .	320	14	1	-
	Ponta Porã . . . . .	143	7	15	-
	Pres. Prudente . . . . .	323	2	7	-
	São Paulo . . . . .	590	641	922	-
Parintins	Almeirim . . . . .	59	2	-	-
	Altamira . . . . .	11	-	-	-
	Belém . . . . .	71	119	966	-
	Itacoatiara . . . . .	1	-	-	-
	Itaituba . . . . .	14	18	-	-
	Manaus . . . . .	220	3.544	2.002	18.505
	Maués . . . . .	1	-	-	-
	Oriximiná . . . . .	61	18	-	-
Santarém . . . . .	61	38	18	-	
Passo Fundo	Chapecô . . . . .	284	77	44	-

## 3,4 - Empresas de transporte aéreo regional - 1988

## Ligações, passageiros, carga e correio

LOCALIDADES		LIGAÇÕES (N <sup>o</sup> )	PAX (N <sup>o</sup> )	CARGA (kg)	CORREIO (kg)
ORIGEM	DESTINO				
Passo Fundo	Lajes .....	1	-	-	-
	Porto Alegre .....	283	705	1.403	-
Paulo Afonso	Belo Horizonte .....	1	-	-	-
	Petrolina .....	259	124	528	-
	Recife .....	262	820	1.910	-
	Salvador .....	261	594	1.772	-
Pilotas	Bagé .....	1	-	-	-
	Caxias do Sul .....	1	-	-	-
	Porto Alegre .....	529	1.214	11.045	-
	Rio Grande .....	249	6	502	-
	Rio de Janeiro .....	18	-	-	-
Petrolina	São Paulo .....	60	549	3.035	-
	Paulo Afonso .....	262	106	729	-
	Recife .....	262	710	1.281	-
	Salvador .....	260	1.118	1.127	-
Pimenta Bueno	Cuiabá .....	75	74	2	-
	Ji-Paraná .....	77	-	-	-
	Juína .....	1	-	-	-
	Porto Velho .....	79	11	1	-
	Vilhena .....	76	-	-	-
Po IX	Belo Horizonte .....	1	-	-	-
	Ipatinga .....	1	-	-	-
Pocos de Caldas	Araçá .....	72	5	20	-
	Belo Horizonte .....	64	33	24	-
	Franca .....	39	-	-	-
	Juiz de Fora .....	40	-	-	-
	Ribeirão Preto .....	298	78	143	-
	Rio de Janeiro .....	310	1.437	227	-
Porta Grossa	São Paulo .....	343	141	243	-
	Cascavel .....	142	28	87	-
	Curitiba .....	4	-	-	-
	Foz de Iguaçu .....	141	8	2	-
	Londrina .....	1	-	-	-
Porta Pura	São Paulo .....	142	265	147	-
	Dourados .....	341	27	121	-
	Londrina .....	325	81	60	-
	Marília .....	263	44	3	-
	Maringá .....	316	31	12	-
	Ourinhos .....	60	2	-	-
	Pres. Prudente .....	359	184	409	-
São Paulo .....	317	844	1.301	-	
Porto Alegre	Alegrete .....	1	15	-	-
	Bagé .....	146	542	5.957	-
	Blumenau .....	289	1.794	4.045	-
	Caxias do Sul .....	48	13	88	8.676
	Chapecó .....	303	996	15.370	-
	Craciuna .....	196	253	954	-
	Cruz Alta .....	91	225	2.238	-
	Ijuí .....	127	392	1.488	-
	Lajes .....	3	-	-	-



## 3.4 -- Empresas de transporte aéreo regional -- 1988

## Ligações, passageiros, carga e correio

LOCALIDADES		LIGAÇÕES (N.º)	PAX (N.º)	CARGA (kg)	CORREIO (kg)
ORIGEM	DESTINO				
Porto Alegre	Navegantes .....	72	--	--	--
	Passo Fundo .....	284	835	12.507	--
	Pelotas .....	556	1.237	38.410	--
	Rio Grande .....	539	2.429	15.187	--
	Sta. Maria .....	512	1.028	19.627	182.564
	Santana do Livramento .....	247	675	6.226	--
	Sto. Angelo .....	347	1.730	3.375	--
	S. J. dos Campos .....	1	--	--	--
	São Paulo .....	421	83	876	--
Uruguaiana .....	297	1.126	16.042	--	
Porto Nacional	Belém .....	53	5	--	--
	Brasília .....	179	232	98	--
	Campo Alegre .....	156	16	64	--
	Conc. do Araguaia .....	27	2	--	--
	Form. do Araguaia .....	25	8	--	--
	Goiânia .....	131	52	24	--
	Gurupi .....	180	6	--	--
	Imperatriz .....	13	--	1	--
	Marabá .....	26	2	--	--
	Redenção .....	26	2	--	--
	Sta. Terezinha .....	139	46	22	--
	S. F. do Xingu .....	129	19	211	--
	São Paulo .....	13	--	2	--
Uberlândia .....	13	1	1	--	
Porto Seguro	Belo Horizonte .....	56	296	--	--
	Brasília .....	17	38	89	--
	Búzios .....	3	--	--	--
	Campinas .....	1	1	--	--
	Campus .....	76	19	20	--
	Caravelas .....	4	--	--	--
	Gov. Valadares .....	119	46	48	--
	Guardulhos .....	1	11	--	--
	Ilhéus .....	17	18	17	--
	Ipatinga .....	645	999	1.226	--
	Itabuna .....	350	228	1.142	--
	Juiz de Fora .....	1	--	--	--
	Macaé .....	59	3	57	--
	Montes Claros .....	17	--	--	--
	Prado .....	182	89	116	--
Rio de Janeiro .....	443	3.884	2.705	18	
Salvador .....	372	1.989	2.671	--	
São Paulo .....	366	3.921	1.139	--	
Vitória .....	17	15	--	--	
Porto Velho	Borba .....	7	--	--	--
	Costa Marques .....	123	280	5.463	3.337
	Cuiabá .....	86	7	16	--
	Galeão .....	1	--	--	--
	Goiânia .....	2	--	--	--
	Guajará-Mirim .....	233	1.200	7.968	--
	Lábrea .....	151	1.053	11.648	--
	Jr. Paraná .....	76	40	439	--
	Juína .....	2	1	--	--
	Mãnas .....	67	11	149	--
	Municoré .....	69	37	161	--
	Pimenta Bueno .....	76	8	11	--
	Vilhena .....	84	42	163	--

## 3.4 - Empresas de transporte aéreo regional - 1988

## Ligações, passageiros, carga e correio

LOCALIDADES		LIGAÇÕES (N.º)	PAX (N.º)	CARGA (kg)	CORREIO (kg)
ORIGEM	DESTINO				
Prado	Belo Horizonte . . . . .	3	-	-	-
	Caravelas . . . . .	1	-	-	-
	Gov. Valadares . . . . .	3	-	-	-
	Ipatinga . . . . .	183	31	-	-
	Juiz de Fora . . . . .	1	-	-	-
	Porto Seguro . . . . .	184	82	60	-
	Salvador . . . . .	1	15	-	-
	São Paulo . . . . .	183	74	21	-
Pres. Prudente	Campo Grande . . . . .	323	586	955	-
	Cuiabá . . . . .	1	-	-	-
	Dourados . . . . .	354	166	451	-
	Guarulhos . . . . .	248	-	-	417.245
	Londrina . . . . .	332	101	278	-
	Marília . . . . .	534	58	73	-
	Maringá . . . . .	311	101	30	-
	Ourinhos . . . . .	272	7	7	-
	S. J. do Rio Preto . . . . .	25	2	-	-
	Ponta Porã . . . . .	359	146	405	-
	São Paulo . . . . .	1.615	11.555	8.813	-
Recife	Campina Grande . . . . .	51	41	129	-
	Fernando de Noronha . . . . .	250	2.108	8.307	6.269
	Fortaleza . . . . .	63	15	36.369	14.512
	Moçoró . . . . .	17	6	40	-
	Natal . . . . .	298	8	340.147	96.303
	Paulo Afonso . . . . .	261	969	5.761	-
	Petrolina . . . . .	260	814	5.613	-
	Salvador . . . . .	281	10	738	-
Rerlonção	Belém . . . . .	738	1.137	6.187	123
	Breves . . . . .	3	-	-	-
	Brasília . . . . .	319	521	825	-
	Campo Alegre . . . . .	302	16	194	-
	Conc. do Araguaia . . . . .	334	93	295	-
	Goânia . . . . .	270	141	972	-
	Imperatriz . . . . .	234	124	151	-
	Marabá . . . . .	306	182	2.367	-
	Porto Nacional . . . . .	13	1	-	-
	Santa Terezinha . . . . .	39	4	2	-
	S. F. do Araguaia . . . . .	113	18	37	-
	S. F. do Xingu . . . . .	338	169	1.630	-
	S. M. do Araguaia . . . . .	13	1	-	-
	São Paulo . . . . .	64	3	50	-
	Tucuruí . . . . .	53	4	-	-
Uberlândia . . . . .	39	2	15	-	
R. João Preto	Araçatuba . . . . .	314	110	202	-
	Barretos . . . . .	313	63	200	-
	Bauru . . . . .	27	1	-	-
	Brasília . . . . .	335	1.849	6.285	-
	Campo Grande . . . . .	347	442	2.300	-
	Cuiabá . . . . .	311	461	2.514	-
	Franca . . . . .	326	79	2.048	-
	Guarulhos . . . . .	240	-	-	601.030
	Poços de Caldas . . . . .	310	89	474	-
	Rio de Janeiro . . . . .	626	7.665	2.994	-
	Rondonópolis . . . . .	311	174	1.102	-
	S. J. do Rio Preto . . . . .	935	505	1.431	-

## 3.4 -- Empresas de transporte aéreo regional -- 1988

## Ligações, passageiros, carga e correio

LOCALIDADES		LIGAÇÕES (N.º)	PAX (N.º)	CARGA (kg)	CORREIO (kg)
ORIGEM	DESTINO				
Ribeirão Preto	São Paulo . . . . .	980	16.914	31.864	--
	Urubupungá . . . . .	52	7	--	--
Rio Branco	Costa Marques . . . . .	1	2	--	--
	Cruzeiro do Sul . . . . .	17	43	9.093	--
	Guajará-Mirim . . . . .	18	47	15	--
Rio Grande	Pelotas . . . . .	262	3	442	--
	Porto Alegre . . . . .	540	2.529	5.327	--
Rio de Janeiro	Araxá . . . . .	1	35	--	--
	Barretos . . . . .	312	301	58	--
	Belo Horizonte . . . . .	1.114	30.213	79.178	90.200
	Búzios . . . . .	31	567	176	--
	Cabo Frio . . . . .	3	22	--	--
	Caldas Novas . . . . .	17	568	--	--
	Campos . . . . .	794	6.547	40.498	--
	Cuiabá . . . . .	1	--	--	--
	Curitiba . . . . .	2	--	--	--
	Dos Vizinhos . . . . .	1	16	--	--
	Franca . . . . .	311	667	2.064	--
	Goiânia . . . . .	1	--	--	--
	Gov. Valadares . . . . .	4	--	--	--
	Ijêús . . . . .	1	5	--	--
	Ipatinga . . . . .	361	1.982	8.062	--
	Juiz de Fora . . . . .	4	--	--	--
	Macaé . . . . .	468	3.051	25.273	--
	Manaus . . . . .	1	20	--	--
	Montes Claros . . . . .	1	17	--	--
	Pio IX . . . . .	1	3	83	--
	Poços de Caldas . . . . .	298	1.583	491	--
	Porto Seguro . . . . .	440	3.624	11.740	--
	Resende . . . . .	1	16	--	--
	Ribeirão Preto . . . . .	625	7.982	15.783	--
	Salvador . . . . .	1	--	--	--
	Santos . . . . .	216	583	1.723	--
	S. J. do Rio Preto . . . . .	312	1.737	4.995	--
	S. J. dos Campos . . . . .	701	6.399	6.249	--
	São Paulo . . . . .	291	137	7.859	--
	Uberlândia . . . . .	2	62	--	--
Varginha . . . . .	11	--	--	--	
Vitória . . . . .	362	6.530	83.097	742.950	
Rio Verde	Brasília . . . . .	26	15	--	--
	Goiânia . . . . .	26	8	5	--
Rondonópolis	Araçatuba . . . . .	319	337	249	--
	Barretos . . . . .	31	3	--	--
	Bauru . . . . .	311	236	149	--
	Cuiabá . . . . .	308	531	2.262	--
	Ribeirão Preto . . . . .	311	174	260	--
	S. J. do Rio Preto . . . . .	306	209	132	--
	São Paulo . . . . .	311	875	2.222	--
Salvador	Araçaju . . . . .	697	--	491.946	32.223
	Barreiras . . . . .	304	984	14.520	28
	Belo Horizonte . . . . .	1	--	--	--
	B. J. da Lapa . . . . .	356	1.642	19.305	--
	Brasília . . . . .	302	28	--	--

## 3.4 - Empresas de transporte aéreo regional - 1988

## Ligações, passageiros, carga e correio

LOCALIDADES		LIGAÇÕES (N <sup>o</sup> )	PAX (N <sup>o</sup> )	CARGA (kg)	CORREIO (kg)
ORIGEM	DESTINO				
Salvador	Guanambi .....	368	1.104	25.670	-
	Ilhéus .....	786	2.235	190.054	4.196
	Ipatinga .....	3	-	1.000	-
	Itabuna .....	363	2.261	37.649	200
	Jequié .....	16	24	123	-
	Maceió .....	479	-	394.264	29.616
	Montes Claros .....	1	-	-	-
	Paulo Afonso .....	263	665	10.518	-
	Petrolina .....	262	1.189	17.171	-
	Porto Seguro .....	373	1.951	19.537	92
	Prado .....	1	15	-	-
	Recife .....	263	3	791	-
	Vitória da Conquista .....	1.025	3.457	141.848	3.753
Santa Maria	Porto Alegre .....	508	724	5.820	137.946
	Uruguaiana .....	1	-	-	-
Santa Terezinha	Belém .....	77	9	1	-
	Brasília .....	565	402	471	-
	Campo Alegre .....	417	85	119	-
	Conc. do Araguaia .....	106	13	18	-
	Goiânia .....	515	302	1.832	-
	Imperatriz .....	327	4	22	-
	Marabá .....	317	2	4	-
	Redenção .....	39	3	-	-
	S. F. do Araguaia .....	450	540	1.351	-
	S. M. do Araguaia .....	400	97	46	-
S. Félix do Xingu .....	316	7	6	-	
Sant do Livramento	Bagé .....	19	-	-	-
	Porto Alegre .....	262	719	4.691	-
	Uruguaiana .....	241	19	628	-
Santarém	Almeirim .....	118	399	992	-
	Alta Floresta .....	236	949	2.626	-
	Altamira .....	240	852	16.888	3
	Belém .....	519	667	4.082	328
	Borba .....	67	-	3	-
	Breves .....	101	10	44	3
	Cuiabá .....	218	74	117	-
	Gua anta do Norte .....	1	-	-	-
	Itacoatiara .....	1	-	-	-
	Itaituba .....	392	3.082	7.643	5
	Jacareacanga .....	131	588	4.254	5
	Manaus .....	160	44	232	-
	Monte Alegre .....	86	69	48	-
	Oriximiná .....	211	5	-	110
	Parintins .....	65	69	73	-
Redenção .....	1	-	-	-	
S. F. do Xingu .....	2	-	-	-	
Sinop .....	6	-	-	-	
Santa Angélio	Porto Alegre .....	354	1.737	3.064	-
Santos	Blumenau .....	11	-	-	-
	Criciúma .....	12	-	-	-
	Navegantes .....	2	-	-	-
	Porto Alegre .....	3	-	-	-
	Rio de Janeiro .....	187	326	183	-

## 3.4 - Empresas de transporte aéreo regional - 1988

## Ligações, passageiros, carga e correio

LOCALIDADES		LIGAÇÕES (N <sup>o</sup> )	PAX (N <sup>o</sup> )	CARGA (kg)	CORREIO (kg)
ORIGEM	DESTINO				
Santos	S. J. dos Campos .....	164	7	66	--
	São Paulo .....	193	16	19	--
S. F. do Araguaia	Belém .....	13	1	--	--
	Brasília .....	444	812	311	--
	Campo Alegre .....	287	30	59	--
	Conc. do Araguaia .....	39	7	--	--
	Curabá .....	14	7	92	--
	Form. do Araguaia .....	25	6	--	--
	Goiânia .....	390	537	178	--
	Gurupi .....	140	327	50	--
	Imperatriz .....	314	8	--	--
	Marabá .....	314	3	--	--
	Redenção .....	64	10	18	--
	Santa Terezinha .....	449	523	185	--
	S. F. do Xingu .....	318	477	216	--
	S. M. do Araguaia .....	318	477	216	--
Uberaba .....	13	1	--	--	
S. F. do Xingu	Altamira .....	251	604	241	3
	Belém .....	620	1.673	3.864	1.380
	Brasília .....	364	202	109	--
	Breves .....	11	--	--	--
	Conc. do Araguaia .....	307	100	212	--
	Goiânia .....	326	258	960	--
	Imperatriz .....	301	595	445	--
	Marabá .....	301	421	1.185	--
	Porto Nacional .....	80	11	1	--
	Redenção .....	401	230	387	--
	Tucuruí .....	78	18	41	--
S. G. da Cachoeira	Barcelos .....	194	68	6	--
	Manaus .....	248	1.290	583	10.213
S. J. dos Campos	Rio de Janeiro .....	771	6.438	7.370	--
	Santos .....	215	9	344	--
	São Paulo .....	238	35	682	--
S. J. do Rio Preto	Aracatuba .....	310	18	1.096	--
	Barretos .....	311	5	--	--
	Brasília .....	313	562	1.604	--
	Campo Grande .....	311	304	1.010	--
	Curabá .....	311	608	3.003	--
	Dourados .....	25	1	--	--
	Guarulhos .....	250	--	--	662.719
	Lins .....	226	2	20	--
	Marília .....	71	20	278	--
	Pres. Prudente .....	50	4	--	--
	Ribeirão Preto .....	936	319	813	--
	Rio de Janeiro .....	313	1.620	2.957	--
	Rondonópolis .....	311	196	907	--
	São Paulo .....	706	10.083	9.541	--
Urubupungá .....	80	4	5	--	
São Lourenço	São Paulo .....	4	59	--	--
São Luís	Belém .....	498	--	11	258.760
	Imperatriz .....	309	1.493	20.726	--
	Marabá .....	608	212	999	--
	Tucuruí .....	307	7	260	--

## 3.4 - Empresas de transporte aéreo regional - 1988

## Ligações, passageiros, carga e correio

LOCALIDADES		LIGAÇÕES (N <sup>o</sup> )	PAX (N <sup>o</sup> )	CARGA (kg)	CORREIO (kg)
ORIGEM	DESTINO				
S. M. do Araguaia	Brasília . . . . .	304	137	7	-
	Campo Alegre . . . . .	282	6	119	-
	Carajás . . . . .	13	-	2	-
	Form. do Araguaia . . . . .	25	-	54	-
	Goiânia . . . . .	303	71	24	-
	Imperatriz . . . . .	309	2	-	-
	Marabá . . . . .	309	7	-	-
	Redenção . . . . .	78	11	58	-
	Sta. Terezinha . . . . .	353	80	225	-
S. F. do Araguaia	S. F. do Araguaia . . . . .	309	471	286	-
	S. F. do Xingu . . . . .	297	14	23	-
São Paulo	Ananindeua . . . . .	2	44	-	-
	Aracatuba . . . . .	623	7.914	21.771	-
	Araguaína . . . . .	13	2	-	-
	Araquara . . . . .	86	50	68	-
	Araxá . . . . .	179	122	178	-
	Assis . . . . .	59	162	109	-
	Barretos . . . . .	313	700	145	-
	Barra do Garça . . . . .	21	-	-	-
	Bauru . . . . .	777	10.368	35.767	-
	Belém . . . . .	13	-	10.962	-
	Belo Horizonte . . . . .	2.415	34.311	147.632	14.015
	Blumenau . . . . .	306	1.997	2.951	-
	Brasília . . . . .	328	54	18.414	-
	Búzios . . . . .	6	49	-	-
	Cabo Frio . . . . .	4	68	-	-
	Caldas Novas . . . . .	67	2.468	-	-
	Campo Grande . . . . .	428	1.693	8.106	-
	Carajás . . . . .	12	2	-	-
	Caravelas . . . . .	1	-	-	-
	Cascavel . . . . .	142	561	5.697	-
	Caxias do Sul . . . . .	376	7.138	18.344	-
	Conc. do Araguaia . . . . .	13	5	-	-
	Criciúma . . . . .	362	3.549	3.584	-
	Cuiabá . . . . .	310	63	7.262	-
	Curitiba . . . . .	1.113	33.259	18.197	-
	Dourados . . . . .	400	1.012	36.097	-
	Florianópolis . . . . .	8	-	-	-
	Foz do Iguaçu . . . . .	152	240	35	-
	Franca . . . . .	355	1.378	3.223	-
	Goiânia . . . . .	166	9	1.139	-
	Gov. Valadares . . . . .	58	98	541	7
	Ipatinga . . . . .	248	1.367	3.122	-
	Joinville . . . . .	948	26.647	59.934	-
	Juiz de Fora . . . . .	437	1.911	3.188	-
	Lajes . . . . .	1	38	-	-
	Lins . . . . .	407	1.718	1.107	-
	Londrina . . . . .	1.324	17.872	92.903	-
	Macae . . . . .	3	80	-	-
	Marabá . . . . .	28	121	-	-
	Maringá . . . . .	828	7.517	9.419	-
	Maringá . . . . .	1.287	15.240	59.058	-
	Navegantes . . . . .	711	12.448	17.487	-
Ourinhos . . . . .	582	814	2.679	-	
Pelotas . . . . .	66	575	503	-	
Poços de Caldas . . . . .	396	220	389	-	
Ponta Grossa . . . . .	144	325	3.494	-	
Ponta Porã . . . . .	405	752	18.961	-	

## 3.4 - Empresas de transporte aéreo regional - 1988

## Ligações, passageiros, carga e correio

LOCALIDADES		LIGAÇÕES (N <sup>o</sup> )	PAX (N <sup>o</sup> )	CARGA (kg)	CORREIO (kg)
ORIGEM	DESTINO				
São Paulo	Porto Seguro .....	366	3.773	2.000	-
	Porto Alegre .....	414	124	674	-
	Prado .....	183	50	275	-
	Pres. Prudente .....	1.018	12.335	29.410	-
	Ribeirão Preto .....	989	17.345	60.660	-
	Rio de Janeiro .....	441	288	4.013	-
	Rondonópolis .....	310	1.188	45.020	-
	Santos .....	206	42	2.401	-
	S. J. do Rio Preto .....	939	10.527	28.478	-
	S. J. dos Campos .....	238	43	2.069	-
	São Lourenço .....	4	58	-	-
	Tucuruí .....	13	1	-	-
	Uberaba .....	571	4.038	4.545	-
	Uberlândia .....	570	6.450	15.805	-
	Urubupungá .....	356	1.391	1.614	-
	Varginha .....	463	1.658	3.431	-
Vitória .....	288	4.844	599	-	
Sinop	Almeirim .....	1	-	-	-
	Alta Floresta .....	6	-	-	-
	Altamira .....	3	-	-	-
	Belém .....	5	-	-	-
	Cuiabá .....	149	349	605	4
	Guaranta do Norte .....	142	22	74	-
	Iteituba .....	5	3	-	-
	Juara .....	5	-	-	-
	Santarém .....	5	-	-	-
Tabatinga	Carauari .....	98	-	-	-
	Manaus .....	99	-	-	14.454
	Teté .....	1	-	-	-
Tefe	Barcelos .....	49	-	-	2
	Belém .....	1	-	-	-
	Borba .....	49	-	-	431
	Borba .....	264	124	3.890	21
	Carauari .....	9	4	-	-
	Coari .....	98	24	52	68
	Eirunepé .....	50	-	-	1
	Lábrea .....	854	6.358	2.060	9.317
	Manicoré .....	50	-	-	-
	Porto Velho .....	7	-	-	-
	S. G. da Cachoeira .....	54	-	-	1
Tabatinga .....	97	-	-	161	
Teófilo Otoni	Belo Horizonte .....	331	1.771	2.297	6
	Gov. Valadares .....	91	30	73	-
	Ipatinga .....	328	71	47	-
	Nanuque .....	18	2	-	-
	São Paulo .....	1	-	-	-
Terezina	Fortaleza .....	436	192.742	-	1.384
Tucuruí	Araguaína .....	228	16	-	-
	Belém .....	1.162	5.573	10.962	52.134
	Brasília .....	234	20	725	-
	Carajás .....	254	23	283	-
	Conc. do Araguaia .....	273	19	218	-
	Gurupi .....	13	1	-	-

## 3.4 - Empresas de transporte aéreo regional - 1988

## Ligações, passageiros, carga e correio

LOCALIDADES		LIGAÇÕES (N.º)	PAX (N.º)	CARGA (kg)	CORREIO (kg)
ORIGEM	DESTINO				
Tucuruí	Imperatriz .....	308	92	577	--
	Marabá .....	1.016	339	913	3.231
	Redenção .....	65	5	62	--
	S. F. do Xingu .....	66	11	--	--
	São Luís .....	308	7	223	--
Uberaba	Araguaína .....	38	3	--	--
	Araxá .....	135	10	12	--
	Barra do Garças .....	77	9	--	--
	Belo Horizonte .....	156	2.155	1.784	--
	Brasília .....	300	57	102	--
	Cuiabá .....	157	19	20	--
	Goiânia .....	298	36	26	--
	Marabá .....	12	1	--	--
	São Paulo .....	562	3.423	1.549	--
Uberlândia .....	938	109	157	9.247	
Uberlândia	Araguaína .....	76	8	15	--
	Belém .....	13	--	--	--
	Belo Horizonte .....	1.333	4.317	2.968	129
	Barra do Garças .....	26	2	10	--
	Brasília .....	595	112	1.514	--
	Conc. do Araguaia .....	39	4	10	--
	Cuiabá .....	209	40	15	--
	Goiânia .....	278	125	721	--
	Guarulhos .....	248	--	--	344.359
	Rio de Janeiro .....	2	61	--	--
	São Paulo .....	570	5.560	2.916	--
	Uberaba .....	998	116	127	4.917
	Varginha .....	245	--	--	--
Urubupungá	Araçatuba .....	311	10	55	--
	Bauru .....	78	3	2	--
	Campo Grande .....	311	247	132	--
	Ribeirão Preto .....	78	5	--	--
	S. J. do Rio Preto .....	76	1	--	--
	São Paulo .....	310	860	253	--
	Uberlândia .....	245	--	--	--
Uruguaiana	Bage .....	21	--	--	--
	Porto Alegre .....	297	1.248	2.572	--
	Santana do Livramento .....	255	28	294	--
Varginha	Belo Horizonte .....	76	204	612	--
	Guarulhos .....	243	--	--	319.901
	Ipatinga .....	1	--	--	--
	Juiz de Fora .....	391	73	76	--
	Porto Seguro .....	1	--	--	--
	Prado .....	1	--	--	--
	Rio de Janeiro .....	14	1	--	--
	Salvador .....	1	8	--	--
	São Paulo .....	465	1.527	918	--
	Uberlândia .....	238	--	--	--
Vitória .....	17	1	--	--	
Vitória	Cuiabá .....	109	199	307	1
	Juiz de Fora .....	25	10	229	--



## 3.4 - Empresa de transporte aéreo regional - 1988

## Ligações, passageiros, carga e correio

LOCALIDADES		LIGAÇÕES (Nº)	PAX (Nº)	CARGA (kg)	CORREIO (kg)
ORIGEM	DESTINO				
Vitória	Belo Horizonte .....	22	-	-	-
	Campos .....	355	270	3.824	-
	Guarulhos .....	1	-	-	-
	Juiz de Fora .....	17	3	40	-
	Porto Seguro .....	20	18	59	-
	Rio de Janeiro .....	609	7.840	12.854	389.800
	São Paulo .....	263	3.120	598	-
Varginha .....	17	2	15	-	

4

---

TRÁFEGO  
NOS AEROPORTOS

## 4.1 - Movimento de aeronaves e passageiros

(continua)

DISCRIMINAÇÃO	ALONAVES		PASSAGEIROS (nº)		
	POUSOS + DECOLAGENS	EMBARCADOS	DESEMBARCADOS	TOTAL	TRANSITO
REGIÃO NORTE					
ALMEIRIM	1.400	12.817	12.831	25.648	1.978
Serv. Ae. Regionais	1.400	12.817	12.831	25.648	1.978
ALTAMIRA	4.827	20.689	20.847	41.536	20.709
Emp. Nac. Transp. Regular	416	8.762	9.089	17.851	9.511
Emp. Nac. Transp. N/Regular	841	978	745	1.723	62
Serv. Ae. Regionais	2.148	9.047	9.310	18.357	11.023
Demais Vôos	1.422	1.902	1.703	3.605	113
Vôos Domésticos	1.252	1.729	1.551	3.280	104
Vôos Internacionais	170	173	152	325	9
BARCELOS	772	487	441	928	2.750
Serv. Ae. Regionais	772	487	441	928	2.750
BELÉM	29.886	509.560	510.089	1.019.649	142.826
Emp. Transp. Regular	15.196	451.488	449.071	900.559	141.632
Vôos Domésticos	14.606	476.837	424.618	851.455	130.560
Vôos Internacionais	590	24.651	24.453	49.104	11.072
Emp. Transp. N/Regular	2.843	6.602	7.930	14.532	1.073
Vôos Domésticos	2.570	3.370	4.701	8.071	373
Vôos Internacionais	273	3.232	3.229	6.461	700
Serv. Ae. Regionais	6.993	44.435	45.268	89.703	22
Demais Vôos	4.854	7.035	7.820	14.855	199
Vôos Domésticos	4.157	5.841	6.668	12.509	180
Vôos Internacionais	697	1.194	1.152	2.346	9
BOA VISTA	45.175	102.986	103.413	206.399	92
Emp. Transp. Regular	1.491	53.066	56.504	109.570	92
Vôos Domésticos	1.457	52.707	56.154	108.861	92
Vôos Internacionais	34	359	350	709	-
Emp. Nac. Transp. N/Regular	15.404	21.391	19.398	40.789	-
Demais Vôos	28.280	28.529	27.511	56.040	-
Vôos Domésticos	28.090	28.341	27.313	55.654	-
Vôos Internacionais	190	188	198	386	-
BORBÁ	488	557	588	1.145	705
Serv. Ae. Regionais	488	557	588	1.145	705
BREVES	465	709	596	1.305	1.036
Serv. Ae. Regionais	465	709	596	1.305	1.036
CARAJÁS	2.859	7.668	7.725	15.393	8.625
Emp. Nac. Transp. Regular	376	4.292	4.280	8.572	5.553
Emp. Transp. N/Regular	228	198	166	364	113
Vôos Domésticos	218	195	162	357	101
Vôos Internacionais	10	3	4	7	12
Serv. Ae. Regionais	2.122	3.052	3.158	6.210	2.895
Demais Vôos	133	126	121	247	64
Vôos Domésticos	129	122	118	240	62
Vôos Internacionais	4	4	3	7	2

## 4,1 - Movimento de aeronaves e passageiros

(continua)

DISCRIMINAÇÃO	AERONAVES	PASSAGEIROS (n.º)			
	POUSOS ↑ DECOLAGENS	EMBARCADOS	DESEMBARCADOS	TOTAL	TRANSITO
CARAUARÍ	2.153	7.907	7.640	15.547	3.136
Serv. Ae. Regionais	2.153	7.907	7.640	15.547	3.136
CUARI	148	209	314	523	314
Serv. Ae. Regionais	148	209	314	523	314
CONCEIÇÃO DO ARAGUAIA	3.404	3.724	3.927	7.651	4.623
Serv. Ae. Regionais	3.404	3.724	3.927	7.651	4.623
COSTA MARQUES	286	989	1.169	2.158	-
Serv. Ae. Regionais	286	989	1.169	2.158	-
CRUZEIRO DO SUL	2.667	11.237	11.852	23.089	1.049
Emp. Nac. Transp. Regular	497	8.298	9.210	17.508	1.049
Emp. Transp. N/Regular	1.542	2.511	2.795	4.806	-
Vôos Domésticos	1.383	2.271	2.047	4.318	-
Vôos Internacionais	159	240	248	488	-
Serv. Ae. Regionais	35	56	43	99	-
Demais Vôos	593	372	304	676	-
EIRUNEPÉ	317	1.935	2.037	3.972	-
Serv. Ae. Regionais	317	1.935	2.037	3.972	-
GUAJARÁ MIRIM	787	2.304	1.980	4.284	552
Serv. Ae. Regionais	787	2.304	1.980	4.284	552
ITAITUBA	2.096	15.864	14.083	29.947	5.439
Serv. Ae. Regionais	2.096	15.864	14.083	29.947	5.439
JACARÉ ACANGA	512	1.564	1.557	3.121	160
Serv. Ae. Regionais	512	1.564	1.557	3.121	160
JIPARANÁ	260	80	117	197	110
Serv. Ae. Regionais	260	80	117	197	110
JULIO CESAR	18.249	16.402	17.294	33.696	-
Emp. Nac. Transp. N/Regular	11.617	12.083	13.035	25.118	-
Serv. Ae. Regionais	153	-	-	-	-
Demais Vôos	6.479	4.319	4.259	8.578	-
Vôos Domésticos	6.300	4.087	4.086	8.183	-
Vôos Internacionais	179	222	173	395	-
LÁBREA	695	1.926	2.068	3.994	93
Serv. Ae. Regionais	695	1.926	2.068	3.994	93
MACAPÁ	8.404	103.566	100.200	203.766	10.892
Emp. Transp. Regular	2.239	86.696	83.387	170.083	6.458
Vôos Domésticos	2.037	84.082	79.635	163.717	502
Vôos Internacionais	202	2.614	3.752	6.366	5.956
Emp. Nac. Transp. N/Regular	2.922	5.568	5.349	10.917	-
Serv. Ae. Regionais	1.182	7.010	7.624	14.634	4.353
Demais Vôos	2.061	4.292	3.840	8.132	81
Vôos Domésticos	1.964	4.161	3.568	7.729	2
Vôos Internacionais	97	131	272	403	79

## 4.1 - Movimento de aeronaves e passageiros

(continua)

DISCRIMINAÇÃO	AERONAVES		PASSAGEIROS (n.º)		
	POUSOS + DECOLAGENS	EMBARCADOS	DESEMBARCADOS	TOTAL	TRÂNSITO
MANICORÉ .....	550	922	861	1.783	1.005
Serv. Ae. Regionais .....	550	922	861	1.783	1.005
MARABÁ .....	10.562	24.733	24.657	49.390	19.485
Emp. Nac. Transp. Regular .....	634	11.549	10.904	22.453	7.318
Emp. Nac. Transp. N/Regular .....	2.290	2.403	2.611	5.014	405
Serv. Ae. Regionais .....	6.440	9.781	10.161	19.942	11.438
Demais Vôos .....	1.198	1.000	981	1.981	324
MANAUS .....	32.301	540.178	537.673	1.077.851	97.737
Emp. Transp. Regular .....	17.148	496.050	490.226	986.276	97.737
Vôos Domésticos .....	14.435	463.925	464.087	928.012	20.023
Vôos Internacionais .....	2.713	32.125	26.139	58.264	77.714
Emp. Transp. N/Regular .....	2.604	3.147	3.518	6.665	-
Vôos Domésticos .....	2.460	3.092	3.470	6.562	-
Vôos Internacionais .....	144	55	48	103	-
Serv. Ae. Regionais .....	5.021	26.700	28.911	55.611	-
Demais Vôos .....	7.528	14.281	15.018	29.289	-
Vôos Domésticos .....	6.686	11.465	12.168	23.633	-
Vôos Internacionais .....	842	2.816	2.850	5.666	-
MAUÉS .....	466	1.350	1.020	2.370	-
Serv. Ae. Regionais .....	466	1.350	1.020	2.370	-
MONTE ALEGRE .....	357	277	335	612	609
Serv. Ae. Regionais .....	357	277	335	612	609
OIAPOQUE .....	624	7.522	6.285	13.807	-
Serv. Ae. Regionais .....	624	7.522	6.285	13.807	-
PARINTINS .....	586	3.785	2.842	6.627	1.102
Serv. Ae. Regionais .....	586	3.785	2.842	6.627	1.102
PIMENTA BUENO .....	269	64	93	157	214
Serv. Ae. Regionais .....	269	64	93	157	214
PORTO VELHO .....	9.662	106.898	107.027	213.925	35.662
Emp. Nac. Transp. Regular .....	4.835	90.221	89.388	179.609	35.655
Emp. Nac. Transp. N/Regular .....	1.739	7.022	7.712	14.734	-
Serv. Ae. Regionais .....	953	2.732	2.880	5.612	7
Demais Vôos .....	2.135	6.923	7.047	13.970	-
RIO BRANCO .....	15.388	68.712	61.023	129.735	52.289
Emp. Nac. Transp. Regular .....	3.119	46.915	45.935	92.850	52.288
Emp. Nac. Transp. N/Regular .....	7.497	16.960	14.991	31.951	-
Serv. Ae. Regionais .....	70	92	97	189	1
Demais Vôos .....	4.702	4.745	-	4.745	-
Vôos Domésticos .....	4.622	4.745	-	4.745	-
Vôos Internacionais .....	80	-	-	-	-
REDENÇÃO .....	1.439	2.701	2.447	5.148	1.171
Serv. Ae. Regionais .....	1.439	2.701	2.447	5.148	1.171

## 4,1 - Movimento de aeronaves e passageiros

(continua)

DISCRIMINAÇÃO	AERONAVES	PASSAGEIROS (n <sup>o</sup> )			
	POUSOS + DECOLAGENS	EMBARCADOS	DESEMBARCADOS	TOTAL	TRANSITO
SANTANA DO ARAGUAIA .....	2.228	2.780	2.736	5.526	989
Serv. Ae. Regionais .....	2.228	2.780	2.736	5.526	989
SAO FÉLIX DO XINGU .....	565	1.796	1.766	3.562	516
Serv. Ae. Regionais .....	565	1.796	1.766	3.562	516
SAO GABRIEL DA CACHOFIRA .....	494	1.415	1.958	3.373	--
Serv. Ae. Regionais .....	494	1.415	1.958	3.373	--
SANTARÉM .....	21.270	113.814	108.003	221.817	82.003
Emp. Transp. Regular .....	4.370	75.070	67.067	142.137	71.920
Vôos Domésticos .....	4.364	75.070	67.067	142.137	71.647
Vôos Internacionais .....	6	--	--	--	273
Emp. Transp. N/Regular .....	7.129	14.838	15.574	30.412	204
Serv. Ae. Regionais .....	2.129	8.542	9.038	17.580	9.598
Demais Vôos .....	7.642	15.364	16.324	31.688	281
Vôos Domésticos .....	7.535	15.226	16.174	31.400	214
Vôos Internacionais .....	107	138	150	288	67
SERRA PELADA .....	1.112	1.517	1.194	2.711	1.072
Serv. Ae. Regionais .....	1.112	1.517	1.194	2.711	1.072
TABATINGA .....	1.231	12.143	13.616	25.759	5.631
Emp. Transp. Regular .....	793	11.869	13.349	25.218	5.569
Vôos Domésticos .....	381	3.761	4.523	9.284	3.858
Vôos Internacionais .....	412	8.108	8.826	16.934	1.711
Emp. Transp. N/Regular .....	46	53	52	105	14
Vôos Domésticos .....	36	53	52	105	14
Vôos Internacionais .....	10	--	--	--	--
Serv. Ae. Regionais .....	198	--	--	--	37
Demais Vôos .....	194	221	215	436	11
Vôos Domésticos .....	169	189	184	373	--
Vôos Internacionais .....	25	32	31	63	11
TIJÉ .....	7.098	29.416	29.851	59.267	10.386
Emp. Transp. Regular .....	212	5.498	7.333	12.831	45
Vôos Domésticos .....	210	5.498	7.333	12.831	6
Vôos Internacionais .....	2	--	--	--	39
Emp. Transp. N/Regular .....	4.835	17.318	16.417	33.735	3.836
Vôos Domésticos .....	4.733	17.093	16.201	33.294	3.811
Vôos Internacionais .....	102	225	216	441	25
Serv. Ae. Regionais .....	1.959	6.546	6.057	12.603	6.434
Demais Vôos .....	92	54	44	98	71
Vôos Domésticos .....	86	46	36	82	67
Vôos Internacionais .....	6	8	8	16	4
TROMBETAS .....	608	2.484	2.859	5.343	688
Serv. Ae. Regionais .....	608	2.484	2.859	5.343	688
TUCUMÃ .....	1.674	3.439	2.668	6.107	891
Serv. Ae. Regionais .....	1.674	3.439	2.668	6.107	891

## 4,1 - Movimento de aeronaves e passageiros

(continua)

DISCRIMINAÇÃO	AERONAVES	PASSAGEIROS (n.º)			
	POUSOS + DECOLAGENS	EMBARCADOS	DESEMBARCADOS	TOTAL	TRÂNSITO
TUCURUÍ .....	4.380	13.178	13.015	26.193	11.071
Emp. Nac. Transp. Regular .....	398	6.904	6.746	13.650	5.234
Serv. Ae. Regionais .....	3.982	6.274	6.269	12.543	5.837
VILHENA .....	549	1.828	2.015	3.843	4.124
Emp. Nac. Transp. Regular .....	124	1.570	1.687	3.257	3.622
Serv. Ae. Regionais .....	425	258	328	586	502
TOTAL DA REGIÃO NORTE .....	239.263	1.764.062	1.744.712	3.508.774	517.331
REGIÃO NORDESTE					
ARACAJU .....	21.548	114.356	112.541	226.897	136.951
Emp. Nac. Transp. Regular .....	7.298	101.700	100.844	202.544	137.841
Emp. Transp. N/Regular .....	12.029	12.161	11.177	23.338	944
Vôos Domésticos .....	11.991	12.147	11.167	23.314	914
Vôos Internacionais .....	38	14	10	24	30
Serv. Ae. Regionais .....	1.247	-	-	-	-
Demais Vôos .....	974	495	520	1.015	166
Vôos Domésticos .....	930	467	488	955	157
Vôos Internacionais .....	44	28	32	60	9
BOM JESUS DA LAPA .....	1.330	2.589	2.424	5.013	1.958
Serv. Ae. Regionais .....	1.330	2.589	2.424	5.013	1.958
BARREIRAS .....	1.206	2.167	2.115	4.282	1.345
Serv. Ae. Regionais .....	1.206	2.167	2.115	4.282	1.345
CAMPINA GRANDE .....	1.495	8.903	8.752	17.655	7.097
Emp. Nac. Transp. Regular .....	602	8.305	8.100	16.405	6.670
Emp. Nac. Transp. N/Regular .....	26	30	31	61	2
Serv. Ae. Regionais .....	206	18	48	66	329
Demais Vôos .....	661	550	573	1.123	96
Vôos Domésticos .....	653	525	554	1.079	96
Vôos Internacionais .....	8	25	19	44	-
CARAUARU .....	4	147	236	383	-
Emp. Nac. Transp. Regular .....	4	147	236	383	-
FERNANDO DE NORONHA .....	594	4.267	4.623	8.890	14
Emp. Nac. Transp. Regular .....	74	2.295	2.250	4.545	14
Serv. Ae. Regionais .....	520	1.972	2.373	4.345	-
FORTALEZA .....	21.547	406.760	403.007	809.767	120.347
Emp. Transp. Regular .....	14.069	405.732	402.601	808.833	120.347
Vôos Domésticos .....	14.061	405.263	402.049	807.312	120.072
Vôos Internacionais .....	8	469	552	1.021	275
Emp. Transp. N/Regular .....	3.438	783	292	1.075	-
Vôos Domésticos .....	3.364	394	292	686	-
Vôos Internacionais .....	74	389	-	389	-
Serv. Ae. Regionais .....	1.006	3	16	19	-
Demais Vôos .....	3.034	242	98	340	-
Vôos Domésticos .....	2.958	242	98	340	-
Vôos Internacionais .....	76	-	-	-	-

## 4.1 - Movimento de aeronaves e passageiros

(continua)

DISCRIMINAÇÃO	AERONAVES		PASSAGEIROS (n <sup>o</sup> )		
	POUSOS + DECOLAGENS	EMBARCADOS	DESEMBARCADOS	TOTAL	TRANSITO
GUANAMBI					
Serv Ae Regionais	1.474	3.271	3.198	6.469	-
	1.474	3.271	3.198	6.469	-
ILHÉUS					
Emp. Nac. Transp. Regular	8.674	58.444	56.115	114.559	60.616
Emp. Transp. N/Regular	2.858	54.375	51.699	106.074	55.137
Vôos Domésticos	1.626	1.807	1.493	3.300	1.523
Vôos Internacionais	1.294	1.398	1.170	2.568	1.263
Serv. Ae. Regionais	332	409	323	732	260
Demais Vôos	2.548	1.981	2.671	4.652	3.637
Vôos Domésticos	1.642	281	252	533	349
Vôos Internacionais	1.442	220	210	430	305
	200	61	42	103	44
IMPERATRIZ					
Emp. Nac. Transp. Regular	6.831	27.949	28.468	56.417	17.748
Emp. Transp. N/Regular	1.436	20.215	20.010	40.225	17.266
Vôos Domésticos	1.927	2.382	2.198	4.580	4
Vôos Internacionais	1.905	2.382	2.198	4.580	4
Serv. Ae. Regionais	22	-	-	-	-
Demais Vôos	1.870	3.297	4.359	7.656	401
Vôos Domésticos	1.598	2.055	1.901	3.956	17
Vôos Internacionais	1.574	2.055	1.901	3.956	11
	24	-	-	-	6
ITABUNA					
Serv. Ae. Regionais	1.420	1.865	2.498	4.363	3.234
	1.420	1.865	2.498	4.363	3.234
JOÃO PESSOA					
Emp. Nac. Transp. Regular	5.872	54.103	52.432	106.535	79.368
Emp. Transp. N/Regular	4.232	52.678	51.207	103.885	79.215
Vôos Domésticos	225	213	213	426	37
Vôos Internacionais	209	194	194	388	34
Serv. Ae. Regionais	16	19	19	38	3
Demais Vôos	4	-	-	-	-
Vôos Domésticos	1.411	1.212	1.012	2.224	116
Vôos Internacionais	1.391	1.198	999	2.197	110
	20	14	13	27	6
JEQUIÉ					
Serv. Ae. Regionais	62	11	24	35	72
	62	11	24	35	72
JUAZEIRO DO NORTE					
Emp. Nac. Transp. Regular	600	6.595	6.560	13.155	5.883
	600	6.595	6.560	13.155	5.883
MACHÍO					
Emp. Nac. Transp. Regular	11.865	186.242	183.016	369.258	59.750
Emp. Transp. N/Regular	7.632	178.239	174.910	353.149	59.750
Vôos Domésticos	879	2.176	2.215	4.391	-
Vôos Internacionais	867	2.146	2.185	4.331	-
Serv. Ae. Regionais	12	30	30	60	-
Demais Vôos	956	-	-	-	-
Vôos Domésticos	2.398	5.827	5.891	11.718	-
Vôos Internacionais	2.290	5.557	5.621	11.178	-
	108	270	270	540	-
MOSSORÓ					
Serv. Ae. Regionais	68	7	7	14	51
	68	7	7	14	51



## 4,1 - Movimento de aeronaves e passageiros

(continua)

DISCRIMINAÇÃO	AERONAVES		PASSAGEIROS (n.º)		
	POUSOS + DECOLAGENS	EMBARCADOS	DESEMBARCADOS	TOTAL	TRÂNSITO
NATAL	13.425	155.977	153.677	309.654	130.026
Emp. Nac. Transp. Regular	8.362	152.568	150.294	303.294	129.094
Emp. Nac. Transp. N/Regular	52	198	252	450	248
Serv. Ae. Regionais	695	188	202	390	684
Demais Vôos	4.316	3.023	2.497	5.520	-
Vôos Domésticos	4.262	3.023	2.497	5.520	-
Vôos Internacionais	54	-	-	-	-
PAULO AFONSO	2.833	7.456	7.555	15.011	1.597
Emp. Nac. Transp. Regular	2	-	-	-	-
Emp. Transp. N/Regular	155	416	413	829	-
Vôos Domésticos	151	416	413	829	-
Vôos Internacionais	4	-	-	-	-
Serv. Ae. Regionais	1.047	1.545	1.749	3.294	1.597
Demais Vôos	1.629	5.495	5.393	10.888	-
Vôos Domésticos	1.611	5.495	5.393	10.888	-
Vôos Internacionais	18	-	-	-	-
PRADO	370	228	196	424	-
Serv. Ae. Regionais	370	228	196	424	-
PETROLINA	3.964	14.333	14.263	28.596	12.004
Emp. Nac. Transp. Regular	718	11.026	10.724	21.750	9.174
Emp. Nac. Transp. N/Regular	822	550	551	1.101	661
Serv. Ae. Regionais	1.014	1.821	1.990	3.811	1.403
Demais Vôos	1.410	836	998	1.934	706
PORTO SEGURO	2.916	11.919	11.520	23.439	183
Serv. Ae. Regionais	2.916	11.919	11.520	23.439	183
RECIFE	36.294	681.581	680.275	1.361.856	465.425
Emp. Transp. Regular	24.947	645.878	645.015	1.290.893	460.910
Vôos Domésticos	23.493	614.210	613.563	1.227.773	374.036
Vôos Internacionais	1.454	31.668	31.452	63.120	86.874
Emp. Transp. N/Regular	3.499	27.407	27.915	55.322	4.515
Vôos Domésticos	2.876	8.199	7.340	15.539	1.563
Vôos Internacionais	623	19.208	20.575	39.783	2.952
Serv. Ae. Regionais	1.648	4.107	3.418	7.525	-
Demais Vôos	5.200	4.189	3.927	8.116	-
Vôos Domésticos	5.752	4.189	3.927	8.116	-
Vôos Internacionais	448	-	-	-	-
SALVADOR	47.131	762.783	762.114	1.524.897	414.776
Emp. Transp. Regular	27.458	743.529	743.319	1.486.848	408.009
Vôos Domésticos	26.910	732.696	727.425	1.460.121	381.928
Vôos Internacionais	548	10.833	15.894	26.727	26.081
Emp. Transp. N/Regular	5.132	1.331	2.028	3.359	2.131
Vôos Domésticos	5.050	-	-	-	-
Vôos Internacionais	82	1.331	2.028	3.359	2.131
Serv. Ae. Regionais	6.849	15.830	14.486	30.316	-
Demais Vôos	7.692	2.093	2.281	4.487	4.636
Vôos Domésticos	6.464	1.980	2.281	4.374	-
Vôos Internacionais	1.228	113	-	113	4.636
TERESINA	11.639	79.143	79.076	158.219	143.790
Emp. Nac. Transp. Regular	5.935	75.038	74.492	149.530	143.252
Emp. Nac. Transp. N/Regular	1.568	1.623	1.877	3.500	130
Serv. Ae. Regionais	880	-	-	-	-
Demais Vôos	3.256	2.442	2.707	5.189	416

## 4.1 - Movimento de aeronaves e passageiros

(continua)

DISCRIMINAÇÃO	AERONAVES		PASSAGEIROS (n.º)		
	POUSOS + DECOLAGENS	EMBARCADOS	DESEMBARCADOS	TOTAL	TRANSITO
SAO PAULO	23.133	155.344	146.847	302.191	199.319
Emp. Nac. Transp. Regular	8.587	132.964	127.215	260.179	199.314
Emp. Nac. Transp. N. Regular	6.963	11.480	9.965	21.445	-
Serv. Ae. Regionais	998	1.734	1.462	3.196	5
Demais Voos	6.585	9.160	8.205	17.371	-
Voos Domésticos	6.473	9.029	8.062	17.091	-
Voos Internacionais	112	137	143	280	-
VITÓRIA DA CONQUISTA	2.776	4.396	4.330	8.726	2.200
Serv. Ae. Regionais	2.776	4.396	4.330	8.726	2.200
TOTAL DA REGIÃO NORDESTE	110.499	1.037.416	1.017.193	2.054.609	577.560
REGIÃO SUDESTE					
ASSIS	178	245	262	507	-
Serv. Ae. Regionais	178	245	262	507	-
ARACATUBA	3.645	21.713	22.434	44.147	36
Serv. Ae. Regionais	3.645	21.713	22.434	44.147	36
ARAXÁ	914	639	687	1.326	629
Serv. Ae. Regionais	914	639	687	1.326	629
ARARAQUARA	332	51	70	121	310
Serv. Ae. Regionais	332	51	70	121	310
BARRIOS	629	912	1.140	2.052	10
Serv. Ae. Regionais	629	912	1.140	2.052	10
BAURU	4.104	11.524	12.367	23.891	20.682
Serv. Ae. Regionais	4.104	11.524	12.367	23.891	20.682
BELO HORIZONTE	38.852	92.284	92.904	185.188	660
Emp. Nac. Transp. Regular	10	201	210	411	332
Emp. Nac. Transp. N. Regular	8.430	-	-	-	-
Serv. Ae. Regionais	10.991	92.083	92.694	184.777	328
Demais Voos	19.421	-	-	-	-
CAMPINAS	9.740	63.368	68.381	131.769	81.058
Emp. Transp. Regular	4.132	62.119	66.205	128.324	80.158
Voos Domésticos	1.372	30.631	32.323	62.954	2.703
Voos Internacionais	2.760	31.488	33.882	65.370	77.455
Emp. Transp. N. Regular	2.290	325	1.000	1.325	900
Voos Domésticos	1.682	104	659	763	474
Voos Internacionais	608	221	341	562	426
Serv. Ae. Regionais	32	-	4	4	-
Demais Voos	3.286	944	1.172	2.116	-
Voos Domésticos	3.155	849	1.012	1.861	-
Voos Internacionais	131	95	160	255	-
CAMPUS	8.011	19.833	20.288	40.122	18.065
Emp. Nac. Transp. N. Regular	5.515	12.723	12.797	25.520	1.179
Serv. Ae. Regionais	2.496	7.110	7.492	14.602	16.886

## 4.1 - Movimento de aeronaves e passageiros

(continua)

DISCRIMINAÇÃO	AERONAVES		PASSAGEIROS (n <sup>o</sup> )		
	POUSOS + DECOLAGENS	EMBARCADOS	DESEMBARCADOS	TOTAL	TRANSITO
CARLOS PRATES	38.115	-	-	-	-
Emp. Nat. Transp. N. Regular	258	-	-	-	-
Demais Vôos	37.857	-	-	-	-
TANCHEDONFES	23.536	599.420	605.393	1.204.813	194.804
Emp. Transp. Regular	21.853	598.373	603.679	1.204.571	190.847
Vôos Domésticos	21.702	596.392	602.329	1.198.721	187.664
Vôos Internacionais	151	1.981	1.350	3.331	3.183
Emp. Transp. N. Regular	700	371	773	1.144	-
Vôos Domésticos	636	371	395	766	-
Vôos Internacionais	64	-	378	378	-
Serv. Ae. Regionais	249	317	455	772	3.957
Demais Vôos	734	359	486	845	-
Vôos Domésticos	718	359	486	845	-
Vôos Internacionais	16	-	-	-	-
FRANCA	835	2.173	2.396	4.569	206
Serv. Ae. Regionais	835	2.173	2.396	4.569	206
GUARULHOS	95.936	2.787.777	2.812.295	5.600.072	633.594
Emp. Transp. Regular	87.109	2.754.744	2.781.394	5.536.138	626.178
Vôos Domésticos	71.156	2.295.053	2.305.005	4.600.058	334.434
Vôos Internacionais	15.953	459.691	476.389	936.080	291.744
Emp. Transp. N. Regular	2.216	29.855	25.140	54.995	6.523
Vôos Domésticos	1.598	7.868	6.908	14.776	469
Vôos Internacionais	618	21.937	18.232	40.219	6.054
Serv. Ae. Regionais	3.467	116	535	651	54
Demais Vôos	3.144	3.062	5.226	8.288	839
Vôos Domésticos	2.648	667	886	1.553	9
Vôos Internacionais	496	2.395	4.340	6.735	830
GOVERNADOR VALADARES	1.817	3.933	3.938	7.871	2.079
Serv. Ae. Regionais	1.817	3.933	3.938	7.871	2.079
IPATINGA	7.061	13.228	13.707	26.935	15.788
Serv. Ae. Regionais	7.061	13.228	13.707	26.935	15.788
JACAREPAGUA	31.535	14.168	8.605	22.773	86
Emp. Nat. Transp. N. Regular	31.535	14.168	8.605	22.773	86
JANUÁRIA	850	369	329	698	1.926
Serv. Ae. Regionais	850	369	329	698	1.926
JUZ DE FORA	919	1.798	2.003	3.801	46
Serv. Ae. Regionais	919	1.798	2.003	3.801	46
LINS	1.265	1.604	1.769	3.373	7.354
Serv. Ae. Regionais	1.265	1.604	1.769	3.373	7.354
MACAÉ	51.441	139.696	138.401	278.097	10.361
Emp. Nat. Transp. N. Regular	49.636	135.952	134.986	270.938	99
Serv. Ae. Regionais	1.805	3.744	3.415	7.159	10.262
MARILIA	2.779	7.234	8.242	15.476	13.059
Serv. Ae. Regionais	2.779	7.234	8.242	15.476	13.059

## 4.1 - Movimento de aeronaves e passageiros

(continua)

DISCRIMINAÇÃO	AERONAVES		PASSAGEIROS (n.º)		
	POUSOS + DECOLAGENS	EMBARCADOS	DESEMBARCADOS	TOTAL	TRÂNSITO
MARTE	49.884	28.719	26.006	54.725	-
Emp. Nac. Transp. Regular	8	-	-	-	-
Emp. Nac. Transp. N./Regular	2.168	1.931	1.046	2.977	-
Demais Voos	47.708	26.788	24.960	51.748	-
MONTES CLAROS	7.371	17.388	16.776	34.164	11.789
Emp. Nac. Transp. Regular	414	6.932	6.867	13.799	6.630
Emp. Nac. Transp. N./Regular	1.298	1.248	1.252	2.500	1.029
Serv. Ae. Regionais	2.490	6.395	6.554	12.949	2.960
Demais Voos	3.169	2.813	2.103	4.916	1.170
OURINHOS	1.189	717	966	1.683	3.425
Serv. Ae. Regionais	1.189	717	966	1.683	3.425
POÇOS DE CALDAS	1.510	1.805	1.982	3.787	7.401
Serv. Ae. Regionais	1.510	1.805	1.982	3.787	7.401
PRESIDENTE PRUDENTE	5.115	24.795	25.851	50.646	1.213
Serv. Ae. Regionais	5.115	24.795	25.851	50.646	1.213
RIO DE JANEIRO	101.142	3.266.677	3.269.658	6.536.335	1.391.290
Emp. Transp. Regular	89.625	3.234.543	3.208.756	6.443.299	1.292.563
Voos Domésticos	60.067	1.856.287	1.913.762	3.770.049	443.917
Voos Internacionais	29.558	1.378.256	1.294.994	2.673.250	848.646
Emp. Transp. N./Regular	10.898	31.595	60.087	91.682	98.574
Voos Domésticos	6.709	13.873	40.501	54.374	6.328
Voos Internacionais	4.189	17.722	19.586	37.308	92.246
Serv. Ae. Regionais	619	539	815	1.354	153
RIBEIRAO PRETO	7.587	36.339	37.293	73.632	14.862
Emp. Nac. Transp. Regular	4	85	93	178	-
Serv. Ae. Regionais	7.583	36.254	37.200	73.454	14.862
SANTOS	838	392	600	992	359
Serv. Ae. Regionais	838	392	600	992	359
SANTOS DUMONT	71.744	981.161	959.397	1.940.558	270
Emp. Nac. Transp. Regular	23.992	907.323	885.354	1.792.677	-
Emp. Nac. Transp. N. Regular	40.218	182	635	817	-
Serv. Ae. Regionais	7.536	73.656	73.408	147.064	270
SÃO JOSÉ DO RIO PRETO	3.634	14.268	14.852	29.120	2.597
Serv. Ae. Regionais	3.634	14.268	14.852	29.120	2.597
SÃO JOSÉ DOS CAMPOS	2.023	6.781	7.343	14.124	1.031
Emp. Transp. Regular	4	29	32	61	-
Voos Domésticos	2	29	32	61	-
Voos Internacionais	2	-	-	-	-
Serv. Ae. Regionais	2.019	6.752	7.311	14.063	1.031
SÃO PAULO	98.933	1.300.092	1.285.422	2.585.514	22.153
Emp. Transp. Regular	28.690	1.009.897	999.520	2.009.417	22.091
Voos Domésticos	27.655	993.556	982.513	1.976.069	4.744
Voos Internacionais	1.035	16.341	17.007	33.348	17.347
Emp. Nac. Transp. N. Regular	46.252	29.262	42.520	71.782	-
Serv. Ae. Regionais	23.991	260.933	243.382	504.315	62

## 4.1 - Movimento de aeronaves e passageiros

(continua)

DISCRIMINAÇÃO	ALONAVES	PASSAGEIROS (in <sup>10</sup> )			
	POUSOS + DECOLAGENS	EMBARCADOS	DESEMBARCADOS	TOTAL	TRÂNSITO
UBERABA	8.391	20.244	20.987	41.231	57.143
Emp. Nac. Transp. Regular	1.432	12.431	12.078	24.509	39.774
Emp. Nac. Transp. N/Regular	522	488	493	981	106
Serv. Ae. Regionais	4.075	5.876	6.819	12.695	16.616
Demais Vôos	2.362	1.449	1.597	3.046	647
Vôos Domésticos	2.145	1.233	1.360	2.593	604
Vôos Internacionais	217	216	237	453	43
UBERLÂNDIA	10.535	33.211	34.697	67.908	30.640
Emp. Nac. Transp. Regular	1.448	17.205	17.856	35.061	26.560
Emp. Transp. N/Regular	1.676	1.645	1.570	3.215	576
Vôos Domésticos	1.547	1.527	1.467	2.994	563
Vôos Internacionais	129	118	103	221	13
Serv. Ae. Regionais	3.744	10.996	12.203	23.199	2.379
Demais Vôos	3.667	3.365	3.068	6.433	1.125
Vôos Domésticos	3.467	3.097	2.853	5.950	1.059
Vôos Internacionais	200	268	215	483	66
URUBUPUNGA	1.980	1.600	1.742	3.342	3.065
Emp. Nac. Transp. N/Regular	178	189	184	373	68
Serv. Ae. Regionais	1.251	1.203	1.337	2.540	2.640
Demais Vôos	551	208	221	429	357
TEÓFILO OTONI	706	1.880	1.699	3.579	60
Serv. Ae. Regionais	706	1.880	1.699	3.579	60
VARGINHA	2.799	1.850	1.945	3.795	3.142
Serv. Ae. Regionais	2.799	1.850	1.945	3.795	3.142
VITÓRIA	10.817	196.385	190.852	387.237	32.183
Emp. Nac. Transp. Regular	4.088	179.946	174.120	354.066	31.764
Emp. Transp. N/Regular	2.209	2.916	2.955	5.871	226
Vôos Domésticos	2.077	2.735	2.762	5.497	218
Vôos Internacionais	132	181	193	374	8
Serv. Ae. Regionais	1.794	11.549	11.945	23.494	116
Demais Vôos	2.126	1.974	1.832	3.806	77
Vôos Domésticos	1.954	1.762	1.647	3.404	75
Vôos Internacionais	172	212	180	402	2
TOTAL DA REGIÃO SUDESTE	708.682	9.716.293	9.713.680	19.429.973	2.583.376
REGIÃO SUL					
BACACHERI	20.009	4.909	3.952	8.861	47
Emp. Nac. Transp. N/Regular	2.416	656	496	1.152	8
Serv. Ae. Regionais	2	-	-	-	-
Demais Vôos	17.591	4.253	3.456	7.709	39
BAGÉ	683	929	917	1.846	246
Emp. Transp. N/Regular	313	401	328	729	10
Vôos Domésticos	301	386	314	700	10
Vôos Internacionais	12	15	14	29	-
Serv. Ae. Regionais	336	525	586	1.111	236
Demais Vôos	34	3	3	6	-

## 4,1 - Movimento de aeronaves e passageiros

(continua)

DISCRIMINAÇÃO	AERONAVES		PASSAGEIROS (m <sup>3</sup> )		
	POUSOS + DECOLAGENS	EMBARCADOS	DESEMBARCADOS	TOTAL	TRÂNSITO
BLUMENAU	1.190	3.185	3.155	6.340	1.768
Serv. Ae. Regionais	1.190	3.185	3.155	6.340	1.768
CASCADEI	1.995	1.136	1.300	2.436	555
Serv. Ae. Regionais	1.995	1.136	1.300	2.436	555
CAXIAS DO SUL	841	6.365	6.655	13.020	48
Serv. Ae. Regionais	841	6.365	6.655	13.020	48
CHAPECÓ	1.685	2.397	2.626	5.023	12
Serv. Ae. Regionais	1.685	2.397	2.626	5.023	12
CRICIÚMA	1.069	3.785	3.936	7.721	1.987
Serv. Ae. Regionais	1.069	3.785	3.936	7.721	1.987
CRUZ ALTA	184	199	221	420	434
Serv. Ae. Regionais	184	199	221	420	434
CURITIBA	29.531	435.264	436.838	871.102	279.428
Emp. Transp. Regular	16.873	382.554	379.420	761.974	278.317
Voos Domésticos	16.869	382.554	379.420	761.974	278.087
Voos Internacionais	4	-	-	-	230
Emp. Transp. N. Regular	3.925	4.402	4.589	8.991	250
Voos Domésticos	3.921	4.402	4.589	8.991	201
Voos Internacionais	4	-	-	-	49
Serv. Ae. Regionais	5.256	45.503	48.876	94.379	762
Demais Voos	2.477	2.805	2.953	5.758	99
Voos Domésticos	2.924	2.805	2.953	5.758	99
Voos Internacionais	553	-	-	-	-
FLORIANÓPOLIS	15.640	157.342	153.030	310.372	69.188
Emp. Nat. Transp. Regular	6.871	149.462	145.355	294.817	64.419
Emp. Transp. N. Regular	1.262	2.104	2.022	4.126	293
Voos Domésticos	1.194	1.301	1.657	2.958	279
Voos Internacionais	68	803	365	1.168	14
Serv. Ae. Regionais	1.100	2.031	1.970	4.001	38
Demais Voos	6.407	3.745	3.683	7.428	4.438
Voos Domésticos	6.271	3.695	3.614	7.309	4.420
Voos Internacionais	136	50	69	119	18
FUZ DO IGUAÇU	11.500	268.849	243.033	511.882	66.177
Emp. Transp. Regular	7.178	264.270	238.304	502.574	66.116
Voos Domésticos	5.228	198.283	185.888	384.171	1.798
Voos Internacionais	1.950	65.937	52.416	118.353	64.318
Emp. Transp. N. Regular	1.150	1.533	1.516	3.049	-
Voos Domésticos	985	1.371	1.352	2.723	-
Voos Internacionais	165	162	164	326	-
Serv. Ae. Regionais	1.048	507	570	1.077	61
Demais Voos	2.124	2.589	2.643	5.232	-
Voos Domésticos	1.468	1.598	1.606	3.204	-
Voos Internacionais	656	991	1.037	2.028	-

## 4.1 - Movimento de aeronaves e passageiros

(continua)

DISCRIMINAÇÃO	AERONAVES		PASSAGEIROS (n.º)		
	POÇOS DE COLAGENS	EMBARCADOS	DESEMBARCADOS	TOTAL	TRANSITO
GUARAPUAVA	466	194	228	422	1.192
Serv. Ae. Regionais	466	194	228	422	1.192
IJUI	258	256	368	624	532
Serv. Ae. Regionais	258	256	368	624	532
JOINVILLE	5.712	35.977	36.943	72.920	11.100
Emp. Nac. Transp. Regular	580	8.893	9.214	18.107	10.649
Emp. Transp. N./Regular	838	791	712	1.503	-
Vôos Domésticos	812	791	712	1.503	-
Vôos Internacionais	26	-	-	-	-
Serv. Ae. Regionais	1.927	25.512	26.206	51.718	451
Demais Vôos	2.367	781	811	1.592	-
Vôos Domésticos	2.293	781	811	1.592	-
Vôos Internacionais	74	-	-	-	-
LAGES	939	620	636	1.256	2.252
Serv. Ae. Regionais	939	620	636	1.256	2.252
LONDRINA	18.192	66.371	65.011	131.382	16.495
Emp. Nac. Transp. Regular	1.075	33.691	31.494	65.185	1.728
Emp. Nac. Transp. N./Regular	1.422	1.443	1.504	2.947	215
Serv. Ae. Regionais	6.165	25.429	26.358	51.787	13.655
Demais Vôos	9.530	5.808	5.655	11.463	897
Vôos Domésticos	9.029	5.099	4.990	10.089	838
Vôos Internacionais	501	709	665	1.374	59
MARINGÁ	4.321	24.761	26.377	51.138	7.439
Serv. Ae. Regionais	4.321	24.761	26.377	51.138	7.439
NAVEGANTES	9.049	65.611	66.548	132.159	23.291
Emp. Nac. Transp. Regular	2.402	48.102	47.683	95.785	22.121
Emp. Nac. Transp. N./Regular	2.555	3.826	3.742	7.568	51
Serv. Ae. Regionais	1.738	13.027	14.511	27.538	995
Demais Vôos	2.354	656	612	1.268	124
Vôos Domésticos	2.218	539	526	1.065	122
Vôos Internacionais	136	117	86	203	2
PASSO FUNDO	1.136	833	923	1.756	1.865
Serv. Ae. Regionais	1.136	833	923	1.756	1.865
PELOTAS	3.819	4.198	4.195	8.393	2.792
Emp. Transp. N./Regular	402	699	638	1.337	71
Vôos Domésticos	274	513	464	977	21
Vôos Internacionais	128	186	174	360	-
Serv. Ae. Regionais	1.243	1.912	1.994	3.906	2.432
Demais Vôos	2.174	1.587	1.563	3.150	339
Vôos Domésticos	2.145	1.561	1.530	3.091	338
Vôos Internacionais	29	26	33	59	1
PONTA GROSSA	573	303	359	667	1.168
Serv. Ae. Regionais	573	303	359	667	1.168

## 4.1 - Movimento de aeronaves e passageiros

(continua)

DISCRIMINAÇÃO	ALONAVES	PASSAGEIROS (n <sup>o</sup> )			
	POUSOS + DECOLAGENS	EMBARCADOS	DESEMBARCADOS	TOTAL	TRANSITO
PORTO ALEGRE .....	34.883	637.774	626.560	1.264.334	78.238
Emp. Transp. Regular .....	15.871	605.974	596.083	1.202.057	78.219
Vôos Domésticos .....	12.947	527.064	523.129	1.050.193	5.976
Vôos Internacionais .....	2.924	78.910	72.954	151.064	72.293
Emp. Nac. Transp. N/Regular .....	3.256	4.827	4.347	9.174	--
Serv. Ae. Regionais .....	5.262	14.640	14.360	29.000	19
Demais Vôos .....	10.494	12.333	11.770	24.103	--
Vôos Domésticos .....	10.043	12.118	11.575	23.693	--
Vôos Internacionais .....	451	215	195	410	--
RIO GRANDE .....	1.078	2.501	2.398	4.899	1.089
Serv. Ae. Regionais .....	1.078	2.501	2.398	4.899	1.089
SANTA MARIA .....	1.015	777	1.108	1.885	15
Serv. Ae. Regionais .....	1.015	777	1.108	1.885	15
SANTANA DO LIVRAMENTO .....	992	766	732	1.498	2.043
Serv. Ae. Regionais .....	992	766	732	1.498	2.043
SANTO ANGELO .....	712	1.845	1.871	3.716	453
Serv. Ae. Regionais .....	712	1.845	1.871	3.716	453
URUGUAIANA .....	1.899	1.676	1.676	3.352	144
Emp. Transp. N/Regular .....	531	201	290	491	142
Vôos Domésticos .....	447	189	276	465	51
Vôos Internacionais .....	84	12	14	26	91
Serv. Ae. Regionais .....	588	1.321	1.236	2.557	2
Demais Vôos .....	780	154	150	304	--
Vôos Domésticos .....	740	154	148	302	--
Vôos Internacionais .....	40	--	2	2	--
TOTAL DA REGIAO SUL .....	169.371	1.728.823	1.690.596	3.419.419	569.998
REGIAO CENTRO OESTE					
ALTA FLORESTA .....	1.049	8.540	7.172	15.712	3.344
Serv. Ae. Regionais .....	1.049	8.540	7.172	15.712	3.344
ARAGUAÍNA (E) .....	2.360	4.617	4.214	8.831	12.483
Emp. Nac. Transp. Regular .....	430	3.315	3.129	6.444	8.951
Serv. Ae. Regionais .....	1.930	1.302	1.085	2.387	3.532
ARRADO GARÇAS .....	1.278	2.726	2.609	5.335	406
Serv. Ae. Regionais .....	1.278	2.726	2.609	5.335	406



## 4.1 - Movimento de aeronaves e passageiros

(continua)

DISCRIMINAÇÃO	AERONAVES	PASSAGEIROS (n.º)			
	POUSOS + DECOLAGENS	EMBAICADOS	DESEMBARCADOS	TOTAL	TRANSITO
BRASÍLIA	77.998	1.276.291	1.278.102	2.554.393	594.604
Emp. Transp. Regular	45.367	1.234.934	1.238.871	2.473.805	527.025
Vôos Domésticos	44.922	1.229.873	1.234.736	2.464.609	501.736
Vôos Internacionais	445	5.061	4.135	9.196	25.889
Emp. Transp. N/Regular	1.688	5.911	4.425	10.336	19.506
Vôos Domésticos	1.386	1.671	1.501	3.172	-
Vôos Internacionais	302	4.240	2.924	7.164	19.506
Serv. Ae. Regionais	5.769	14.360	15.272	29.632	2.473
Demais Vôos	25.174	21.086	19.534	40.620	-
Vôos Domésticos	22.701	19.083	17.566	36.649	-
Vôos Internacionais	2.473	2.003	1.968	3.971	-
CALDAS NOVAS	134	2.799	141	2.940	-
Serv. Ae. Regionais	134	2.799	141	2.940	-
CAMPO GRANDE	18.788	112.847	106.112	218.959	126.782
Emp. Nac. Transp. Regular	7.840	101.166	96.126	197.292	125.999
Emp. Transp. N/Regular	1.874	1.151	1.173	2.324	224
Vôos Domésticos	1.778	1.107	1.128	2.235	188
Vôos Internacionais	96	44	45	89	36
Serv. Ae. Regionais	1.281	5.047	3.811	8.858	-
Demais Vôos	7.785	5.483	4.992	10.485	559
Vôos Domésticos	7.462	5.256	4.784	10.040	526
Vôos Internacionais	323	227	218	445	33
COLÍDER	298	708	589	1.297	14
Serv. Ae. Regionais	298	708	589	1.297	14
CORUMBÁ	6.932	27.220	24.985	52.205	12.810
Emp. Nac. Transp. Regular	1.146	20.037	16.873	36.910	12.800
Emp. Transp. N/Regular	509	1.209	1.345	2.554	-
Vôos Domésticos	903	1.191	1.337	2.528	-
Vôos Internacionais	6	18	8	26	-
Serv. Ae. Regionais	4	-	-	-	10
Demais Vôos	4.873	5.974	6.767	12.726	-
Vôos Domésticos	4.759	5.871	6.666	12.537	-
Vôos Internacionais	114	103	101	204	-
CONFRESA	598	447	385	832	1.415
Serv. Ae. Regionais	598	447	385	832	1.415
CUIABÁ	27.539	187.983	184.154	372.137	107.403
Emp. Nac. Transp. Regular	8.790	157.061	152.539	309.600	107.359
Emp. Nac. Transp. N/Regular	4.435	3.801	3.861	7.662	-
Serv. Ae. Regionais	2.673	14.461	15.291	29.752	44
Demais Vôos	11.647	12.660	12.463	25.123	-
Vôos Domésticos	11.048	12.660	12.463	25.123	-
Vôos Internacionais	594	-	-	-	-
DOURADOS	1.384	1.395	1.494	2.889	2.397
Serv. Ae. Regionais	1.384	1.395	1.494	2.889	2.397

## 4.1 - Movimento de aeronaves e passageiros

(conclusão)

DISCRIMINAÇÃO	AERONAVES		PASSAGEIROS (n.º)		
	POUSOS + DECOLAGENS	EMBARCADOS	DESEMBARCADOS	TOTAL	TRANSITO
GOIÂNIA	36.409	216.408	216.823	433.231	125.863
Emp. Nac. Transp. Regular	10.530	168.957	169.305	338.262	124.272
Emp. Transp. N/Regular	17.374	27.855	27.539	55.394	-
Vôos Domésticos	16.528	26.254	25.991	52.245	-
Vôos Internacionais	846	1.601	1.548	3.149	-
Serv. Ae. Regionais	3.401	5.143	5.666	10.809	1.641
Demais Vôos	5.194	14.453	14.313	28.766	-
GURUPI	1.249	1.787	1.671	3.458	2.077
Serv. Ae. Regionais	1.249	1.787	1.671	3.458	2.077
JUARA	689	971	831	1.802	1.892
Serv. Ae. Regionais	689	971	831	1.802	1.892
JUÍNA	371	1.388	1.263	2.651	3
Serv. Ae. Regionais	371	1.388	1.263	2.651	3
PUNTA PORÁ	4.650	7.924	7.635	15.559	-
Serv. Ae. Regionais	718	1.357	1.124	2.481	-
Demais Vôos	3.932	6.567	6.511	13.078	-
Vôos Domésticos	2.916	4.626	4.668	9.304	-
Vôos Internacionais	1.016	1.871	1.843	3.714	-
PORTO NACIONAL	794	431	409	840	1.371
Serv. Ae. Regionais	794	431	409	840	1.371
RONDONÓPOLIS	936	2.433	2.395	4.828	5.538
Serv. Ae. Regionais	936	2.433	2.395	4.828	5.538
SANTA TERESINHA	1.251	1.271	1.174	2.445	1.969
Serv. Ae. Regionais	1.251	1.271	1.174	2.445	1.969
SÃO FÉLIX DO ARAGUAIA	1.545	2.977	2.598	5.575	3.214
Serv. Ae. Regionais	1.545	2.977	2.598	5.575	3.214
SÃO MIGUEL DO ARAGUAIA	1.226	804	784	1.588	4.654
Serv. Ae. Regionais	1.226	804	784	1.588	4.654
SINOP	586	374	428	802	1.298
Serv. Ae. Regionais	586	374	428	802	1.298
TIRMAS POUSADA DO RIO QUENTE	156	422	2.759	3.181	-
Serv. Ae. Regionais	156	422	2.759	3.181	-
TOTAL DA REGIÃO CENTRO-OESTE	188.154	1.862.341	1.845.968	3.708.309	964.537

## 4.2 - Movimento da carga e correio

(continua)

DISCRIMINAÇÃO	CARGA (kg)		CORREIO (kg)	
	CARREGADA	DESCARREGADA	CARREGADO	DESCARREGADO
REGIÃO NORTE				
ALMEIRIM .....	31.379	200.673	7.269	17.239
Serv. Ae. Regionais .....	31.379	200.673	7.269	17.239
AI TAMIRA .....	177.356	395.665	15.093	27.752
Emp. Nac. Transp. Regular .....	55.488	234.844	35	948
Emp. Nac. Transp. N/Regular .....	73.876	44.604	-	-
Serv. Ae. Regionais .....	38.502	112.867	15.058	26.804
Demais Vôos .....	9.340	3.350	-	-
Vôos Domésticos .....	2.560	940	-	-
Vôos Internacionais .....	6.780	2.410	-	-
BARCELOS .....	308	883	2.407	10.147
Serv. Ae. Regionais .....	308	883	2.407	10.147
BELÉM .....	13.997.411	12.043.478	1.104.279	589.471
Emp. Transp. Regular .....	11.525.898	10.474.919	189.363	46.040
Vôos Domésticos .....	11.209.195	10.262.269	185.790	44.911
Vôos Internacionais .....	316.703	212.650	3.573	1.129
Emp. Transp. N/Regular .....	1.815.986	1.426.985	159.493	127.248
Vôos Domésticos .....	1.767.597	1.105.171	159.405	126.446
Vôos Internacionais .....	48.389	321.814	88	802
Serv. Ae. Regionais .....	655.527	141.574	755.423	416.183
Demais Vôos .....	-	-	-	-
Vôos Domésticos .....	-	-	-	-
Vôos Internacionais .....	-	-	-	-
BOA VISTA .....	356.305	1.960.697	3.866	44.266
Emp. Transp. Regular .....	356.305	1.960.697	3.866	44.266
Vôos Domésticos .....	347.997	1.956.506	3.866	44.266
Vôos Internacionais .....	8.308	4.191	-	-
Emp. Nac. Transp. N/Regular .....	-	-	-	-
Demais Vôos .....	-	-	-	-
Vôos Domésticos .....	-	-	-	-
Vôos Internacionais .....	-	-	-	-
BORBA .....	808	662	3.859	9.588
Serv. Ae. Regionais .....	808	662	3.859	9.588
BREVES .....	323	2.033	27	42
Serv. Ae. Regionais .....	323	2.033	27	42
CARAJÁS .....	52.268	180.382	1.803	2.248
Emp. Nac. Transp. Regular .....	37.212	147.359	608	217
Emp. Transp. N/Regular .....	4.800	1.720	-	-
Vôos Domésticos .....	4.800	1.720	-	-
Vôos Internacionais .....	-	-	-	-
Serv. Ae. Regionais .....	10.756	31.303	1.195	2.031
Demais Vôos .....	-	-	-	-
Vôos Domésticos .....	-	-	-	-
Vôos Internacionais .....	-	-	-	-
CARAUARI .....	165.131	1.529.227	18.786	39.754
Serv. Ae. Regionais .....	165.131	1.529.227	18.786	39.754
COARI .....	163	1.235	131	840
Serv. Ae. Regionais .....	163	1.235	131	840
CONCEIÇÃO DO ARAGUAIA .....	35.496	50.779	2.538	5.847
Serv. Ae. Regionais .....	35.496	50.779	2.538	5.847

## 4.2 - Movimento de carga e correio

(continua)

DISCRIMINAÇÃO	CARGA (Kg)		CORREIO (Kg)	
	CAHREGADA	DESCARREGADA	CAHREGADO	DESCARREGADO
COSTA MARQUES	2.711	10.255	2.033	3.493
Serv. Ae Regionais	2.711	10.255	2.033	3.493
CRUZEIRO DO SUL	1.134.453	1.311.555	14.079	38.929
Emp. Nac. Transp. Regular	669.572	733.736	9.760	26.767
Emp. Transp. N/Regular	464.636	568.696	3.921	12.162
Vôos Domésticos	459.826	559.690	3.921	12.162
Vôos Internacionais	4.810	9.000	-	-
Serv. Ae Regionais	245	9.129	398	-
Demais Vôos	-	-	-	-
ITHUNEPÉ	7.508	7.549	4.971	17.049
Serv. Ae Regionais	7.508	7.549	4.971	17.049
GUAJARÁ MIRIM	6.323	9.245	406	262
Serv. Ae Regionais	6.323	9.245	406	262
TAITUBA	23.096	134.576	12.473	34.280
Serv. Ae Regionais	23.096	134.576	12.473	34.280
TACARE ACANGA	686	7.703	72	40
Serv. Ae Regionais	686	7.703	72	40
JI PARANÁ	30	790	1	-
Serv. Ae Regionais	30	790	1	-
JULIO CESAR	76.206	19.816	11.450	4.950
Emp. Nac. Transp. N. Regular	75.246	19.476	11.450	4.950
Serv. Ae Regionais	-	-	-	-
Demais Vôos	960	340	-	-
Vôos Domésticos	-	-	-	-
Vôos Internacionais	960	340	-	-
LABREA	1.369	16.271	6.988	20.562
Serv. Ae Regionais	1.369	16.271	6.988	20.562
MACAPÁ	412.117	2.016.013	23.377	98.402
Emp. Transp. Regular	213.514	1.926.397	7.336	89.043
Vôos Domésticos	213.214	1.909.412	7.336	88.216
Vôos Internacionais	300	16.985	-	827
Emp. Nac. Transp. N. Regular	165.207	71.352	-	-
Serv. Ae Regionais	33.396	18.264	16.041	9.359
Demais Vôos	-	-	-	-
Vôos Domésticos	-	-	-	-
Vôos Internacionais	-	-	-	-
MANICORÉ	235	1.898	4.947	10.865
Serv. Ae Regionais	235	1.898	4.947	10.865
MARABÁ	170.271	372.382	92.977	176.681
Emp. Nac. Transp. Regular	66.074	243.833	33	111
Emp. Nac. Transp. N. Regular	42.170	34.929	-	-
Serv. Ae Regionais	62.027	93.620	92.944	176.570
Demais Vôos	-	-	-	-

## 4.2 - Movimento da carga e correio

(continua)

DISCRIMINAÇÃO	CARGA (Kg)		CORREIO (Kg)	
	CARREGADA	DESCARREGADA	CARREGADO	DESCARREGADO
MANAUS	39.160.887	53.318.639	851.774	758.296
Emp. Transp. Regular	37.552.040	53.126.084	622.059	665.983
Vôos Domésticos	35.700.766	47.017.843	619.538	664.960
Vôos Internacionais	1.851.274	6.108.241	2.521	1.023
Emp. Transp. N/Regular	7.700	-	-	-
Vôos Domésticos	6.700	-	-	-
Vôos Internacionais	1.000	-	-	-
Serv. Ae. Regionais	1.601.147	192.555	229.715	92.313
Demais Vôos	-	-	-	-
Vôos Domésticos	-	-	-	-
Vôos Internacionais	-	-	-	-
MAUÉS	593	5.123	9.751	12.839
Serv. Ae. Regionais	593	5.123	9.751	12.839
MONTE ALEGRE	984	2.032	2	24
Serv. Ae. Regionais	984	2.032	2	24
OIAPOQUE	3.555	52.137	9.223	21.051
Serv. Ae. Regionais	3.555	52.137	9.223	21.051
PARINTINS	3.022	12.441	18.505	38.452
Serv. Ae. Regionais	3.022	12.441	18.505	38.452
PIMENTA BUENO	3	81	-	-
Serv. Ae. Regionais	3	81	-	-
PORTO VELHO	2.434.833	3.378.725	838.853	1.269.291
Emp. Nac. Transp. Regular	2.408.815	3.374.383	835.516	1.267.242
Emp. Nac. Transp. N/Regular	-	-	-	-
Serv. Ae. Regionais	26.018	4.342	3.337	2.049
Demais Vôos	-	-	-	-
RIC BRANCO	851.675	1.389.936	165.112	97.495
Emp. Nac. Transp. Regular	535.314	1.363.318	77.081	73.778
Emp. Nac. Transp. N/Regular	307.253	26.328	88.031	23.319
Serv. Ae. Regionais	9.108	290	-	398
Demais Vôos	-	-	-	-
Vôos Domésticos	-	-	-	-
Vôos Internacionais	-	-	-	-
REDENÇÃO	15.395	43.347	1.459	4.495
Serv. Ae. Regionais	15.395	43.347	1.459	4.495
SANTANA DO ARAGUAIA	14.376	22.968	686	3.369
Serv. Ae. Regionais	14.376	22.968	686	3.369
SAO FÉLIX DO XINGU	2.595	8.300	1.187	2.940
Serv. Ae. Regionais	2.595	8.300	1.187	2.940
SAO GABRIAL DA CACHOEIRA	597	4.209	10.282	30.592
Serv. Ae. Regionais	597	4.209	10.282	30.592

## 4.2 - Movimento de carga e correio

(continua)

DISCRIMINAÇÃO	CARGA (Kg)		CORREIO (Kg)	
	CARREGADA	DESCARREGADA	CARREGADO	DESCARREGADO
SANTARÉM	1.880.114	2.339.084	7.038	86.940
Emp Transp Regular	403.447	2.171.973	6.368	82.250
Vôos Domésticos	403.447	2.171.973	6.368	82.250
Vôos Internacionais	-	-	-	-
Emp Nac Transp N/Regular	1.426.235	119.493	-	-
Serv Ae Regionais	44.852	42.044	670	4.690
Demais Vôos	5.580	5.574	-	-
Vôos Domésticos	-	-	-	-
Vôos Internacionais	5.580	5.574	-	-
SLERRA PELADA	2.235	14.928	3.548	4.926
Serv Ae Regionais	2.235	14.928	3.548	4.926
TABATINGA	36.603	201.060	15.753	38.131
Emp Transp Regular	29.968	193.385	492	2.849
Vôos Domésticos	17.829	85.224	148	523
Vôos Internacionais	12.139	108.161	344	2.326
Emp. Transp. N/Regular	5.975	7.475	-	-
Vôos Domésticos	-	-	-	-
Vôos Internacionais	-	-	-	-
Serv Ae Regionais	-	-	15.261	35.282
Demais Vôos	660	200	-	-
Vôos Domésticos	360	-	-	-
Vôos Internacionais	300	200	-	-
TEFÉ				
Emp Transp Regular	349.993	150.182	10.103	18.330
Vôos Domésticos	23.890	68.008	112	637
Vôos Internacionais	23.890	68.008	112	637
Emp Transp N/Regular	320.105	65.282	-	-
Vôos Domésticos	316.545	65.082	-	-
Vôos Internacionais	3.560	200	-	-
Serv Ae Regionais	5.998	16.892	9.991	17.693
Demais Vôos	-	-	-	-
Vôos Domésticos	-	-	-	-
Vôos Internacionais	-	-	-	-
TROMBETAS	2.968	19.028	1.415	3.139
Serv Ae Regionais	2.968	19.028	1.415	3.139
TUCUMA	6.800	17.661	758	3.267
Serv Ae Regionais	6.800	17.661	758	3.267
TUCURUI	87.071	243.426	62.799	134.547
Emp Nac Transp Regular	69.602	189.783	-	-
Serv Ae Regionais	17.469	53.643	62.799	134.547
VILHENA	3.489	14.091	1	164
Emp Nac Transp Regular	2.935	13.537	-	143
Serv Ae Regionais	554	554	1	21

## 4.2 - Movimento de carga e correio

(continua)

DISCRIMINAÇÃO	CARGA (Kg)		CORREIO (Kg)	
	CARREGADA	DESCARREGADA	CARREGADO	DESCARREGADO
TOTAL DA REGIÃO NORTE .....	61.509.731	81.511.165	3.337.581	3.680.995
REGIÃO NORDESTE				
ARACAJU .....	1.361.236	2.314.233	225.801	200.357
Emp. Nac. Transp. Regular .....	388.588	1.180.940	3.630	4.094
Emp. Transp. N/Regular .....	691.921	640.814	212.385	164.040
Vôos Domésticos .....	691.921	640.814	212.385	164.040
Vôos Internacionais .....	-	-	-	-
Serv. Ae. Regionais .....	280.727	492.479	9.766	32.323
Demais Vôos .....	-	-	-	-
Vôos Domésticos .....	-	-	-	-
Vôos Internacionais .....	-	-	-	-
BARREIRAS .....	1.707	15.705	1	46
Serv. Ae. Regionais .....	1.707	15.706	1	46
BOM JESUS DA LAPA .....	2.541	19.776	127	6
Serv. Ae. Regionais .....	2.541	19.776	127	6
CAMPINA GRANDE .....	84.321	100.806	109	56
Emp. Nac. Transp. Regular .....	84.263	100.673	-	56
Emp. Nac. Transp. N/Regular .....	-	-	-	-
Serv. Ae. Regionais .....	58	133	109	-
Demais Vôos .....	-	-	-	-
Vôos Domésticos .....	-	-	-	-
Vôos Internacionais .....	-	-	-	-
CARAUARU .....	-	-	-	-
Emp. Nac. Transp. Regular .....	-	-	-	-
FERNANDO DE NORONHA .....	10.634	142.955	790	6.578
Emp. Nac. Transp. Regular .....	7.830	137.642	-	200
Serv. Ae. Regionais .....	2.804	5.313	790	6.378
FORTALEZA .....	7.440.281	7.789.944	25.070	27.214
Emp. Transp. Regular .....	7.034.769	7.560.783	5.461	11.348
Vôos Domésticos .....	7.034.499	7.560.783	5.461	11.348
Vôos Internacionais .....	270	-	-	-
Emp. Transp. N/Regular .....	-	-	-	-
Vôos Domésticos .....	-	-	-	-
Vôos Internacionais .....	-	-	-	-
Serv. Ae. Regionais .....	405.512	229.161	19.609	15.866
Demais Vôos .....	-	-	-	-
Vôos Domésticos .....	-	-	-	-
Vôos Internacionais .....	-	-	-	-

## 4,2 - Movimento de carga e correio

(continua)

DISCRIMINAÇÃO	CARGA (Kg)		CORREIO (Kg)	
	CAHREGADA	DESCARREGADA	CAHREGADO	DESCARREGADO
GUANAMBI	24.446	53.871	31	31
Serv. Ae. Regionais	24.446	53.871	31	31
ILHÉUS	442.703	671.123	162.546	91.324
Emp. Nac. Transp. Regular	154.584	399.259	35	1.408
Emp. Nac. Transp. N/Regular	155.392	78.802	155.392	78.802
Vôos Domésticos	155.392	78.802	155.392	78.802
Vôos Internacionais	-	-	-	-
Serv. Ae. Regionais	132.727	193.062	7.119	11.114
Demais Vôos	-	-	-	-
Vôos Domésticos	-	-	-	-
Vôos Internacionais	-	-	-	-
IMPEHATRIZ	112.102	490.994	980	1.183
Emp. Nac. Transp. Regular	78.936	454.457	90	413
Emp. Transp. N/Regular	7.601	7.091	-	-
Vôos Domésticos	7.601	7.091	-	-
Vôos Internacionais	-	-	-	-
Serv. Ae. Regionais	25.565	29.446	890	770
Demais Vôos	-	-	-	-
Vôos Domésticos	-	-	-	-
Vôos Internacionais	-	-	-	-
ITABUNA	3.854	38.217	1	200
Serv. Ae. Regionais	3.854	38.217	1	200
JUAÍ DO PESSOÁ	200.141	864.110	669	5.229
Emp. Nac. Transp. Regular	200.141	864.110	669	5.229
Emp. Transp. N/Regular	-	-	-	-
Vôos Domésticos	-	-	-	-
Vôos Internacionais	-	-	-	-
Serv. Ae. Regionais	-	-	-	-
Demais Vôos	-	-	-	-
Vôos Domésticos	-	-	-	-
Vôos Internacionais	-	-	-	-
JUQUE	-	123	-	-
Serv. Ae. Regionais	-	-	-	-
JUAZEIRO DO NORTE	41.610	37.580	1.396	38
Emp. Nac. Transp. Regular	41.610	37.580	1.396	38
MACIÓ	749.683	1.750.203	122.442	192.302
Emp. Nac. Transp. Regular	445.990	1.367.147	1.049	32.996
Emp. Transp. N/Regular	-	-	108.018	130.161
Vôos Domésticos	-	-	108.018	130.161
Vôos Internacionais	-	-	-	-
Serv. Ae. Regionais	303.693	383.056	13.375	29.145
Demais Vôos	-	-	-	-
Vôos Domésticos	-	-	-	-
Vôos Internacionais	-	-	-	-
MOSSORÓ	-	29	-	-
Serv. Ae. Regionais	-	29	-	-



## 4.2 - Movimento de carga e correio

(continua)

DISCRIMINAÇÃO	CARGA (Kg)		CORREIO (Kg)	
	CARREGADA	DESCARREGADA	CARREGADO	DESCARREGADO
NATAL	1.209,593	2.048,622	48,381	108,601
Emp. Nac. Transp. Regular	946,789	1.708,259	1,933	9,397
Emp. Nac. Transp. N/Regular	820	290	-	-
Serv. Ae. Regionais	261,984	340,073	46,448	99,204
Demais Vôos	-	-	-	-
Vôos Domésticos	-	-	-	-
Vôos Internacionais	-	-	-	-
PAULO AFONSO	8,688	15,960	1	1
Emp. Nac. Transp. Regular	4,700	-	-	-
Emp. Transp. N/Regular	-	-	-	-
Vôos Domésticos	-	-	-	-
Vôos Internacionais	-	-	-	-
Serv. Ae. Regionais	3,988	15,960	1	1
Demais Vôos	-	-	-	-
Vôos Domésticos	-	-	-	-
Vôos Internacionais	-	-	-	-
PRADO	126	404	-	-
Serv. Ae. Regionais	126	404	-	-
PETROLINA	315,046	110,930	76	55
Emp. Nac. Transp. Regular	312,336	90,435	57	-
Emp. Nac. Transp. N/Regular	-	-	-	-
Serv. Ae. Regionais	2,710	20,495	19	55
Demais Vôos	-	-	-	-
PORTO SEGURO	10,719	41,587	18	92
Serv. Ae. Regionais	10,719	41,587	18	92
RECIFE	9.358,391	13.634,425	132,035	111,230
Emp. Transp. Regular	8.726,334	13.021,984	14,890	46,622
Vôos Domésticos	8.341,270	12.370,575	14,890	38,451
Vôos Internacionais	385,064	651,409	-	8,171
Emp. Transp. N/Regular	239,235	296,237	90	-
Vôos Domésticos	210,341	278,147	90	-
Vôos Internacionais	28,894	18,090	-	-
Serv. Ae. Regionais	292,822	316,204	117,055	64,608
Demais Vôos	-	-	-	-
Vôos Domésticos	-	-	-	-
Vôos Internacionais	-	-	-	-
SALVADOR	12.334,819	17.815,167	117,114	138,680
Emp. Transp. Regular	10.962,774	16.966,794	47,477	33,981
Vôos Domésticos	10.834,991	16.727,774	47,466	32,739
Vôos Internacionais	127,783	239,020	11	1,242
Emp. Transp. N/Regular	1,609	34,895	-	-
Vôos Domésticos	-	-	-	-
Vôos Internacionais	1,609	34,895	-	-
Serv. Ae. Regionais	1.370,436	813,478	69,637	104,699
Demais Vôos	-	-	-	-
Vôos Domésticos	-	-	-	-
Vôos Internacionais	-	-	-	-
TERESINA	902,275	1.471,821	5,606	5,176
Emp. Nac. Transp. Regular	709,533	1.110,582	4,222	2,937
Emp. Nac. Transp. N/Regular	-	-	-	-
Serv. Ae. Regionais	192,742	361,239	1,384	2,239
Demais Vôos	-	-	-	-

## 4.2 - Movimento de carga e correio

(continua)

DISCRIMINAÇÃO	CARGA (Kg)		CORREIO (Kg)	
	CARREGADA	DESCARREGADA	CARREGADO	DESCARREGADO
SAO LUÍS .....	1.312.641	2.557.720	259.573	564.537
Emp. Nac. Transp. Regular .....	1.289.706	2.554.344	13.223	20.335
Emp. Nac. Transp. N/Regular .....	--	--	--	--
Serv. Ae. Regionais .....	23.335	3.376	246.350	544.202
Demais Vôos .....	--	--	--	--
Vôos Domésticos .....	--	--	--	--
Vôos Internacionais .....	--	--	--	--
VITÓRIA DA CONQUISTA .....	79.205	147.061	10.844	4.498
Serv. Ae. Regionais .....	79.205	147.061	10.844	4.498
TOTAL DA REGIÃO NORDESTE .....	36.006.662	52.133.367	1.113.611	1.457.434
REGIÃO SUDESTE				
ASSIS .....	139	165	6	--
Serv. Ae. Regionais .....	139	165	6	--
ARAÇATUBA .....	69.666	108.073	437.463	525.872
Serv. Ae. Regionais .....	69.666	108.073	437.463	525.872
ARAXÁ .....	914	639	687	1.326
Serv. Ae. Regionais .....	914	639	687	1.326
ARARAQUARA .....	606	91	14	--
Serv. Ae. Regionais .....	606	91	14	--
BARRETOS .....	916	648	133	4
Serv. Ae. Regionais .....	916	648	133	4
BAURU .....	4.104	11.524	12.367	23.891
Serv. Ae. Regionais .....	4.104	11.524	12.367	23.891
BELO HORIZONTE .....	180.105	275.555	27	871
Emp. Nac. Transp. Regular .....	--	235	--	--
Emp. Nac. Transp. N/Regular .....	--	--	--	--
Serv. Ae. Regionais .....	180.105	275.320	27	871
Demais Vôos .....	--	--	--	--
CAMPINAS .....	34.277.144	24.299.973	99.585	1.091.782
Emp. Transp. Regular .....	27.799.893	19.654.009	67.507	1.047.300
Vôos Domésticos .....	1.602.325	817.002	5.417	8.549
Vôos Internacionais .....	26.197.568	18.837.007	62.090	1.038.751
Emp. Transp. N/Regular .....	6.477.251	4.645.964	7.372	19.806
Vôos Domésticos .....	23.180	--	7.372	19.806
Vôos Internacionais .....	6.454.071	4.645.964	--	--
Serv. Ae. Regionais .....	--	--	24.706	24.676
Demais Vôos .....	--	--	--	--
Vôos Domésticos .....	--	--	--	--
Vôos Internacionais .....	--	--	--	--

## 4.2 - Movimento de carga e correio

(continua)

DISCRIMINAÇÃO	CARGA (Kg)		CORREIO (kg)	
	CARREGADA	DESCARREGADA	CARREGADO	DESCARREGADO
CAMPOS .....	19.799	51.296	-	-
Emp. Nac. Transp. N/Regular .....	5.440	4.217	-	-
Serv. Ae. Regionais .....	14.359	47.079	-	-
CARLOS PRATES .....	-	-	-	-
Emp. Nac. Transp. N/Regular .....	-	-	-	-
Demais Vôos .....	-	-	-	-
TANCREDO NEVES .....	6.430.598	6.791.804	87.130	106.471
Emp. Transp. Regular .....	6.430.217	6.790.075	6.218	16.271
Vôos Domésticos .....	0.393.783	6.704.966	6.218	16.189
Vôos Internacionais .....	36.434	85.109	-	82
Emp. Transp. N/Regular .....	-	-	-	-
Vôos Domésticos .....	-	-	-	-
Vôos Internacionais .....	-	-	-	-
Serv. Ae. Regionais .....	381	1.729	80.912	90.200
Demais Vôos .....	-	-	-	-
Vôos Domésticos .....	-	-	-	-
Vôos Internacionais .....	-	-	-	-
FRANCA .....	5.032	6.348	93	44
Serv. Ae. Regionais .....	5.032	6.348	93	44
GUARULHOS .....	115.866.541	88.037.866	11.953.310	7.673.802
Emp. Transp. Regular .....	114.529.537	87.373.134	6.351.624	3.040.008
Vôos Domésticos .....	91.557.356	67.538.445	2.359.543	1.424.840
Vôos Internacionais .....	22.972.181	19.834.689	3.992.081	1.615.168
Emp. Transp. N/Regular .....	1.145.021	613.837	-	-
Vôos Domésticos .....	273.350	185.364	-	-
Vôos Internacionais .....	871.671	428.473	-	-
Serv. Ae. Regionais .....	262	446	5.001.686	4.633.794
Demais Vôos .....	191.721	50.449	-	-
Vôos Domésticos .....	-	-	-	-
Vôos Internacionais .....	191.721	50.449	-	-
GOVERNADOR VALADARES .....	5.995	13.655	-	7
Serv. Ae. Regionais .....	5.995	13.655	-	7
IPATINGA .....	14.170	29.319	-	-
Serv. Ae. Regionais .....	14.170	29.319	-	-
JACAREPAGUÁ .....	-	-	-	-
Emp. Nac. Transp. N/Regular .....	-	-	-	-
JANUÁRIA .....	737	1.907	-	-
Serv. Ae. Regionais .....	737	1.907	-	-
JUIZ DE FORA .....	344	3.162	-	-
Serv. Ae. Regionais .....	344	3.162	-	-
LINS .....	1.053	1.365	27	28
Serv. Ae. Regionais .....	1.053	1.365	27	28
MACAÉ .....	687.049	298.715	161.486	78.550
Emp. Nac. Transp. N/Regular .....	669.943	271.162	161.486	78.550
Serv. Ae. Regionais .....	17.106	27.553	-	-

## 4,2 - Movimento de carga e correio

(continua)

DISCRIMINAÇÃO	CARGA (Kg)		CORREIO (Kg)	
	CARREGADA	DESCARREGADA	CARREGADO	DESCARREGADO
MARÍLIA	0.117	12.848	10	105
Serv Ae Regionais	0.117	12.848	10	105
MARTE	-	-	-	-
Emp Nac Transp Regular	-	-	-	-
Emp Nac Transp N/Regular	-	-	-	-
Demais Vôos	-	-	-	-
MONTES CLAROS	40.429	52.030	-	17
Emp Nac Transp Regular	42.104	32.335	-	-
Emp Nac Transp N/Regular	-	-	-	-
Serv Ae Regionais	7.325	19.695	-	17
Demais Vôos	-	-	-	-
OURINHOS	1.484	3.354	28	-
Serv Ae Regionais	1.484	3.354	28	-
POÇOS DE CALDAS	1.239	2.668	194	20
Serv Ae Regionais	1.239	2.668	194	20
PRESIDENTE PRUDENTE	102.700	122.045	417.130	617.990
Serv Ae Regionais	102.700	122.045	417.130	617.990
RIO DE JANEIRO	117.810.972	96.742.500	3.547.254	3.143.381
Emp Transp Regular	111.197.800	90.626.698	2.587.802	2.556.769
Vôos Domésticos	49.949.974	41.634.716	174.642	210.593
Vôos Internacionais	61.247.826	48.991.982	2.413.160	2.346.176
Emp Transp N/Regular	6.611.597	6.114.200	116.316	97.822
Vôos Domésticos	5.406.690	5.651.471	115.983	90.536
Vôos Internacionais	1.204.907	462.729	333	7.286
Serv Ae Regionais	1.575	1.602	843.136	488.790
RIBEIRAO PRETO	89.685	112.004	594.535	621.142
Emp Nac Transp Regular	-	345	-	-
Serv Ae Regionais	89.685	111.659	594.535	621.142
SANTOS	485	4.811	-	-
Serv Ae Regionais	485	4.811	-	-
SANTOS DUMONT	1.012.679	1.321.240	13	839
Emp Nac Transp Regular	717.309	1.196.138	-	662
Emp Nac Transp N/Regular	13	30	-	-
Serv Ae Regionais	295.357	125.072	13	177
SAO JOSÉ DO RIO PRETO	22.976	40.634	665.315	747.184
Serv Ae Regionais	22.976	40.634	665.315	747.184
SAO JOSÉ DOS CAMPOS	23.630	10.390	-	-
Emp Transp Regular	13.245	-	-	-
Vôos Domésticos	450	-	-	-
Vôos Internacionais	12.795	-	-	-
Serv Ae Regionais	10.385	10.390	-	-

## 4,2 - Movimento de carga e correio

(continua)

DISCRIMINAÇÃO	CARGA (Kg)		CORREIO (Kg)	
	CARREGADA	DESCARREGADA	CARREGADO	DESCARREGADO
SAO PAULO . . . . .	2.591.624	1.288.882	7.819	19.818
Emp. Transp. Regular . . . . .	1.722.522	958.801	5.432	11.598
Vôos Domésticos . . . . .	1.492.777	942.576	1.688	5.602
Vôos Internacionais . . . . .	229.745	16.225	3.744	5.996
Emp. Nac. Transp. N/Regular . . . . .	-	-	-	-
Serv. Ae. Regionais . . . . .	869.102	330.081	2.387	8.220
UBERABA . . . . .	34.324	57.503	4.368	853
Emp. Nac. Transp. Regular . . . . .	27.421	42.980	18	36
Emp. Nac. Transp. N/Regular . . . . .	-	-	-	-
Serv. Ae. Regionais . . . . .	6.903	14.523	4.350	815
Demais Vôos . . . . .	-	-	-	-
Vôos Domésticos . . . . .	-	-	-	-
Vôos Internacionais . . . . .	-	-	-	-
UBERIÂNDIA . . . . .	100.731	186.902	367.953	502.354
Emp. Nac. Transp. Regular . . . . .	69.330	143.357	182	11
Emp. Transp. N/Regular . . . . .	-	-	-	-
Vôos Domésticos . . . . .	-	-	-	-
Vôos Internacionais . . . . .	-	-	-	-
Serv. Ae. Regionais . . . . .	31.401	43.545	367.771	502.343
Demais Vôos . . . . .	-	-	-	-
Vôos Domésticos . . . . .	-	-	-	-
Vôos Internacionais . . . . .	-	-	-	-
URUBUPUNGÁ . . . . .	812	2.002	338	17
Emp. Nac. Transp. N/Regular . . . . .	-	-	-	-
Serv. Ae. Regionais . . . . .	812	2.002	338	17
Demais Vôos . . . . .	-	-	-	-
TEÓFILO OTONI . . . . .	820	1.670	6	-
Serv. Ae. Regionais . . . . .	820	1.670	6	-
VARGINHA . . . . .	1.406	3.481	333.405	365.387
Serv. Ae. Regionais . . . . .	1.406	3.481	333.405	365.387
VITÓRIA . . . . .	1.016.777	1.929.046	393.720	797.508
Emp. Nac. Transp. Regular . . . . .	999.235	1.393.840	836	2.272
Emp. Transp. N/Regular . . . . .	-	446.971	-	-
Vôos Domésticos . . . . .	-	446.971	-	-
Vôos Internacionais . . . . .	-	-	-	-
Serv. Ae. Regionais . . . . .	17.542	88.235	392.884	795.236
Demais Vôos . . . . .	-	-	-	-
Vôos Domésticos . . . . .	-	-	-	-
Vôos Internacionais . . . . .	-	-	-	-
TOTAL DA REGIÃO SUDESTE . . . . .	280.452.802	221.826.115	19.084.416	16.319.263

## 4,2 - Movimento de carga e correio

(continua)

DISCRIMINAÇÃO	CARGA (Kg)		CORREIO (Kg)	
	CARREGADA	DESCARREGADA	CARREGADO	DESCARREGADO
RI GIÃO SUL				
BACACHERI .....	-	-	-	346
Emp. Nac. Transp. N/Regular .....	-	-	-	-
Serv. Ae. Regionais .....	-	-	-	346
Demais Vôos .....	-	-	-	-
RAGÉ .....	3.121	6.068	-	-
Emp. transp. N/Regular .....	-	-	-	-
Vôos Domésticos .....	-	-	-	-
Vôos Internacionais .....	-	-	-	-
Serv. Ae. Regionais .....	3.121	6.068	-	-
Demais Vôos .....	-	-	-	-
BLUMENAU .....	5.832	6.166	-	-
Serv. Ae. Regionais .....	5.832	6.166	-	-
CASCADEI .....	7.131	10.742	63.143	58.484
Serv. Ae. Regionais .....	7.131	10.742	63.143	58.484
CAXIAS DO SUL .....	22.730	16.930	10.795	8.676
Serv. Ae. Regionais .....	22.730	16.930	10.795	8.676
CHAPECÓ .....	13.611	21.249	66.021	136.991
Serv. Ae. Regionais .....	13.611	21.249	66.021	136.991
CRICIÚMA .....	1.560	5.836	-	-
Serv. Ae. Regionais .....	1.560	5.836	-	-
CRUZ ALTA .....	233	2.094	-	-
Serv. Ae. Regionais .....	233	2.094	-	-
CURITIBA .....	3.065.422	3.723.447	943.790	1.060.024
Emp. Transp. Regular .....	2.064.504	3.233.709	10.514	6.347
Vôos Domésticos .....	2.864.504	3.233.709	10.514	6.347
Vôos Internacionais .....	-	-	-	-
Emp. Transp. N/Regular .....	84.326	418.857	-	-
Vôos Domésticos .....	84.326	389.126	-	-
Vôos Internacionais .....	-	29.731	-	-
Serv. Ae. Regionais .....	116.592	70.881	933.276	1.053.677
Demais Vôos .....	-	-	-	-
Vôos Domésticos .....	-	-	-	-
Vôos Internacionais .....	-	-	-	-

## 4.2 - Movimento de carga e correio

(continua)

DISCRIMINAÇÃO	CARGA (Kg)		CORREIO (Kg)	
	CARREGADA	DESCARREGADA	CARREGADO	DESCARREGADO
FLORIANÓPOLIS .....	1.863.387	2.673.573	144.767	69.541
Emp. Nac. Transp. Regular .....	1.853.304	2.668.401	7.776	3.520
Emp. Transp. N/Regular .....	-	-	-	-
Vôos Domésticos .....	-	-	-	-
Vôos Internacionais .....	-	-	-	-
Serv. Ae. Regionais .....	10.083	5.172	136.991	66.021
Demais Vôos .....	-	-	-	-
Vôos Domésticos .....	-	-	-	-
Vôos Internacionais .....	-	-	-	-
FOZ DO IGUAÇU .....	246.020	2.029.017	52.957	47.438
Emp. Transp. Regular .....	242.141	2.028.258	1.188	3.837
Vôos Domésticos .....	143.547	454.353	10	1.079
Vôos Internacionais .....	98.594	1.573.905	1.178	2.758
Emp. Transp. N/Regular .....	-	-	-	-
Vôos Domésticos .....	-	-	-	-
Vôos Internacionais .....	-	-	-	-
Serv. Ae. Regionais .....	3.879	759	51.769	43.601
Demais Vôos .....	-	-	-	-
Vôos Domésticos .....	-	-	-	-
Vôos Internacionais .....	-	-	-	-
GUARAPUAVA .....	181	1.324	-	-
Serv. Ae. Regionais .....	181	1.324	-	-
IJUÍ .....	766	1.261	-	-
Serv. Ae. Regionais .....	766	1.261	-	-
JOINVILLE .....	210.080	247.507	1.000	-
Emp. Nac. Transp. Regular .....	188.813	146.855	1.000	-
Emp. Transp. N/Regular .....	-	39.110	-	-
Vôos Domésticos .....	-	39.110	-	-
Vôos Internacionais .....	-	-	-	-
Serv. Ae. Regionais .....	21.267	61.542	-	-
Demais Vôos .....	-	-	-	-
Vôos Domésticos .....	-	-	-	-
Vôos Internacionais .....	-	-	-	-
LAGES .....	2.483	10.395	-	-
Serv. Ae. Regionais .....	2.483	10.395	-	-
LONDRINA .....	219.824	397.337	411.376	589.501
Emp. Nac. Transp. Regular .....	152.652	231.489	-	1.263
Emp. Nac. Transp. N/Regular .....	-	-	-	-
Serv. Ae. Regionais .....	67.172	165.848	411.376	588.238
Demais Vôos .....	-	-	-	-
Vôos Domésticos .....	-	-	-	-
Vôos Internacionais .....	-	-	-	-
MARINGÁ .....	63.989	114.590	211.899	283.739
Serv. Ae. Regionais .....	63.989	114.590	211.899	283.739

## 4,2 - Movimento de carga e correio

(continua)

DISCRIMINAÇÃO	CARGA (Kg)		CORREIO (Kg)	
	CARREGADA	DESCARREGADA	CARREGADO	DESCARREGADO
NAVEGANTES .....	370.226	256.363	391	117
Emp. Nac. Transp. Regular .....	366.343	231.059	391	117
Emp. Nac. Transp. N/Regular .....	-	-	-	-
Serv. Ae. Regionais .....	6.883	25.304	-	-
Demais Vôos .....	-	-	-	-
Vôos Domésticos .....	-	-	-	-
Vôos Internacionais .....	-	-	-	-
PASSO FUNDO .....	5.488	14.636	-	-
Serv. Ae. Regionais .....	5.488	14.636	-	-
PELOTAS .....	14.411	39.478	-	2.870
Emp. Transp. N/Regular .....	-	-	-	-
Vôos Domésticos .....	-	-	-	-
Vôos Internacionais .....	-	-	-	-
Serv. Ae. Regionais .....	14.411	39.478	-	2.870
Demais Vôos .....	-	-	-	-
Vôos Domésticos .....	-	-	-	-
Vôos Internacionais .....	-	-	-	-
PONTA GROSSA .....	247	4.415	-	1.117
Serv. Ae. Regionais .....	247	4.415	-	1.117
PORTO ALEGRE .....	17.862.519	11.776.986	273.289	216.986
Emp. Transp. Regular .....	17.712.863	11.723.028	83.700	68.991
Vôos Domésticos .....	17.008.337	11.555.941	52.340	67.613
Vôos Internacionais .....	704.526	167.087	31.360	1.378
Emp. Nac. Transp. N/Regular .....	-	-	-	-
Serv. Ae. Regionais .....	149.656	53.958	189.589	147.995
Demais Vôos .....	-	-	-	-
Vôos Domésticos .....	-	-	-	-
Vôos Internacionais .....	-	-	-	-
RIO GRANDE .....	6.208	16.335	-	-
Serv. Ae. Regionais .....	6.208	16.335	-	-
SANTA MARIA .....	5.829	19.885	137.200	180.913
Serv. Ae. Regionais .....	5.829	19.885	137.200	180.913
SANTANA DO LIVRAMENTO .....	5.623	6.495	-	-
Serv. Ae. Regionais .....	5.623	6.495	-	-
SANTO ANGELO .....	3.117	4.113	-	-
Serv. Ae. Regionais .....	3.117	4.113	-	-



## 4,2 - Movimento de carga e correio

(continua)

DISCRIMINAÇÃO	CARGA (Kg)		CORREIO (Kg)	
	CARREGADA	DESCARREGADA	CARREGADO	DESCARREGADO
URUGUAIANA . . . . .	3.387	16.790	-	-
Emp. Transp. N/Regular . . . . .	-	-	-	-
Vãos Domésticos . . . . .	-	-	-	-
Vãos Internacionais . . . . .	-	-	-	-
Serv. Ae. Regionais . . . . .	3.387	16.790	-	-
Demais Vãos . . . . .	-	-	-	-
Vãos Domésticos . . . . .	-	-	-	-
Vãos Internacionais . . . . .	-	-	-	-
<b>TOTAL DA REGIÃO SUL . . . . .</b>	<b>23.980.695</b>	<b>21.432.482</b>	<b>2.316.628</b>	<b>2.648.067</b>
<b>REGIÃO CENTRO-OESTE</b>				
ALTA FLORESTA . . . . .	15.216	50.004	215	1.064
Serv. Ae. Regionais . . . . .	15.216	50.004	215	1.064
ARAGUAÍNA . . . . .	7.605	49.579	212	385
Emp. Nac. Transp. Regular . . . . .	3.157	40.228	-	-
Serv. Ae. Regionais . . . . .	4.448	9.351	212	385
BARRA DO GARÇAS . . . . .	9.104	17.990	11.418	27.304
Serv. Ae. Regionais . . . . .	9.104	17.990	11.418	27.304
BRASÍLIA . . . . .	20.690.811	18.774.097	56.693	116.761
Emp. Transp. Regular . . . . .	20.600.800	18.591.927	53.241	115.706
Vãos Domésticos . . . . .	20.579.965	18.429.151	53.241	115.706
Vãos Internacionais . . . . .	20.835	162.776	-	-
Emp. Transp. N/Regular . . . . .	22.536	119.643	-	-
Vãos Domésticos . . . . .	-	-	-	-
Vãos Internacionais . . . . .	22.536	119.643	-	-
Serv. Ae. Regionais . . . . .	67.475	62.527	3.452	1.055
Demais Vãos . . . . .	-	-	-	-
Vãos Domésticos . . . . .	-	-	-	-
Vãos Internacionais . . . . .	-	-	-	-
CALDAS NOVAS . . . . .	-	-	-	-
Serv. Ae. Regionais . . . . .	-	-	-	-
CAMPO GRANDE . . . . .	405.917	1.456.302	647.704	930.727
Emp. Nac. Transp. Regular . . . . .	398.958	1.436.887	647.405	930.727
Emp. Transp. N/Regular . . . . .	-	-	-	-
Vãos Domésticos . . . . .	-	-	-	-
Vãos Internacionais . . . . .	-	-	-	-
Serv. Ae. Regionais . . . . .	6.959	19.415	299	-
Demais Vãos . . . . .	-	-	-	-
Vãos Domésticos . . . . .	-	-	-	-
Vãos Internacionais . . . . .	-	-	-	-
COLÍDER . . . . .	2.359	5.166	60	388
Serv. Ae. Regionais . . . . .	2.359	5.166	60	388

## 4.2 - Movimento de carga e correio

(continua)

DISCRIMINAÇÃO	CARGA (Kg)		CORREIO (Kg)	
	CARREGADA	DESCARREGADA	CARREGADO	DESCARREGADO
CORUMBÁ	877.005	944.352	388	607
Emp. Nac. Transp. Regular	70.830	160.904	388	607
Emp. Transp. N/Regular	806.175	783.448	-	-
Vôos Domésticos	806.175	783.448	-	-
Vôos Internacionais	-	-	-	-
Serv. Ae Regionais	-	-	-	-
Demais Vôos	-	-	-	-
Vôos Domésticos	-	-	-	-
Vôos Internacionais	-	-	-	-
CONFRESA	1.783	3.886	72	377
Serv. Ae Regionais	1.783	3.886	72	377
CUIABÁ	4.684.843	6.176.141	286.788	362.583
Emp. Nac. Transp. Regular	2.869.565	4.328.198	157.574	145.847
Emp. Nac. Transp. N/Regular	1.719.029	1.790.390	97.201	204.973
Serv. Ae Regionais	96.249	50.553	32.013	11.763
Demais Vôos	-	-	-	-
Vôos Domésticos	-	-	-	-
Vôos Internacionais	-	-	-	-
DOURADOS	6.397	41.999	27	197
Serv. Ae Regionais	6.397	41.999	27	197
GOIÂNIA	1.555.746	2.987.585	100.585	20.908
Emp. Nac. Transp. Regular	1.516.185	2.966.620	100.464	20.788
Emp. Transp. N/Regular	-	-	-	-
Vôos Domésticos	-	-	-	-
Vôos Internacionais	-	-	-	-
Serv. Ae Regionais	39.561	20.965	116	120
Demais Vôos	-	-	-	-
GURUPI	2.337	4.905	79	269
Serv. Ae Regionais	2.337	4.905	79	269
JUARA	1.719	4.922	81	137
Serv. Ae Regionais	1.719	4.922	81	137
JUÍNA	2.325	6.448	38	3.483
Serv. Ae Regionais	2.325	6.448	38	3.483
PONTA PORÁ	41.918	61.568	26	193
Serv. Ae Regionais	4.063	21.659	26	193
Demais Vôos	37.855	39.909	-	-
Vôos Domésticos	26.856	19.124	-	-
Vôos Internacionais	10.999	10.785	-	-
PROFITO NACIONAL	528	1.035	19	63
Serv. Ae Regionais	528	1.035	19	63

## 4,2 - Movimento de carga e correio

(continua)

DISCRIMINAÇÃO	CARGA (Kg)		CORREIO (Kg)	
	CARREGADA	DESCARREGADA	CARREGADO	DESCARREGADO
RONDONÓPOLIS .....	5,912	50,759	15	-
Serv. Ae. Regionais .....	5,912	50,759	15	-
SANTA TERESINHA .....	3,280	5,625	170	1,825
Serv. Ae. Regionais .....	3,280	5,625	170	1,825
SÃO FÉLIX DO ARAGUAIA .....	1,831	11,876	3,200	2,322
Serv. Ae. Regionais .....	1,831	11,876	3,200	2,322
SÃO MIGUEL .....				
DO ARAGUAIA .....	2,057	3,909	157	284
Serv. Ae. Regionais .....	2,057	3,909	157	284
SINOP .....	769	5,015	4	20
Serv. Ae. Regionais .....	769	5,015	4	20
TERMAS POUSADA DO RIO QUENTE .....	-	-	-	-
Serv. Ae. Regionais .....	-	-	-	-
TOTAL DA REGIÃO CENTRO-OESTE .....	28.319,462	30.662,128	1.107,951	1.409,897

4.3 - Evolução mensal do movimento dos principais aeroportos do Brasil  
a - Movimento de aeronaves e passageiros

MESES	POUSOS + DECOLAGENS	PASSAGEIROS (N.º)			
		EMBARCADOS	DESEMBARCADOS	TOTAL	TRÂNSITO
<b>ARACAJU</b>					
JAN	2.142	13.110	12.438	25.548	20.899
FEV	1.858	10.102	9.470	19.572	14.845
MAR	2.109	9.959	9.321	19.280	11.747
ABR	1.719	8.439	8.202	16.641	9.699
MAI	1.901	8.389	8.348	16.737	8.611
JUN	1.827	8.345	8.452	16.797	8.771
JUL	1.804	11.466	11.433	22.899	14.937
AGO	1.868	8.755	8.480	17.235	8.885
SET	1.569	8.634	8.456	17.090	8.540
OUT	1.618	9.189	9.394	18.583	10.434
NOV	1.541	7.959	7.810	15.769	9.143
DEZ	1.592	10.009	10.737	20.746	12.440
<b>TOTAL</b>	<b>21.548</b>	<b>114.356</b>	<b>112.541</b>	<b>226.897</b>	<b>138.951</b>

**BELÉM**

JAN	2.161	54.670	50.580	105.250	16.634
FEV	2.029	42.229	42.256	84.485	14.477
MAR	2.354	39.384	37.711	77.095	12.746
ABR	2.225	35.166	34.993	70.159	9.823
MAI	2.416	35.432	35.641	71.073	8.433
JUN	2.414	37.119	37.453	74.572	8.497
JUL	2.515	52.130	53.188	105.318	16.367
AGO	2.646	46.205	44.931	91.136	12.026
SET	2.465	40.553	40.349	80.902	9.907
OUT	2.606	41.554	42.080	83.634	9.623
NOV	3.375	37.311	39.028	76.339	10.435
DEZ	2.680	48.107	51.879	99.986	13.958
<b>TOTAL</b>	<b>29.886</b>	<b>509.860</b>	<b>510.089</b>	<b>1.019.949</b>	<b>142.926</b>

**BELO HORIZONTE**

JAN	3.198	7.015	7.192	14.207	46
FEV	2.856	6.524	6.539	13.063	-
MAR	3.367	8.190	8.255	13.445	-
ABR	3.099	7.776	7.943	15.719	237
MAI	3.480	7.989	8.011	16.000	19
JUN	3.056	7.932	7.865	15.797	25
JUL	3.711	8.316	8.421	16.737	155
AGO	3.389	8.330	8.581	16.911	-
SET	3.207	8.181	8.044	16.225	4
OUT	3.193	7.559	7.569	15.128	29
NOV	3.238	6.954	7.104	14.058	32
DEZ	3.058	7.518	7.380	14.898	113
<b>TOTAL</b>	<b>38.852</b>	<b>92.284</b>	<b>92.904</b>	<b>185.188</b>	<b>660</b>

4,3 - Evolução mensal do movimento dos principais aeroportos do Brasil  
a - Movimento de aeronaves e passageiros

MESES	POUSOS 1 DECOLAGENS	PASSAGEIROS (N.º)			
		EMBARCADOS	DESEMBARCADOS	TOTAL	TRÂNSITO
<b>BOA VISTA</b>					
JAN .....	2.790	7.168	8.297	15.465	--
FEV .....	1.888	6.991	7.643	14.634	--
MAR .....	2.498	7.187	6.647	13.834	--
ABR .....	2.220	6.176	5.941	12.117	--
MAI .....	2.058	5.434	5.151	10.585	--
JUN .....	2.258	5.564	5.266	10.830	--
JUL .....	2.722	8.668	8.934	17.602	--
AGO .....	4.436	10.008	9.654	19.662	--
SET .....	4.522	11.818	10.972	22.790	92
OUT .....	5.135	10.633	10.813	21.446	--
NOV .....	6.458	9.544	9.923	19.467	--
DEZ .....	8.190	13.795	14.172	27.967	--
<b>TOTAL</b>	<b>45.175</b>	<b>102.986</b>	<b>103.413</b>	<b>206.399</b>	<b>92</b>

**BRASÍLIA**

JAN .....	6.139	114.059	120.827	234.886	66.129
FEV .....	5.514	89.586	102.187	191.773	50.282
MAR .....	6.616	107.067	102.492	209.559	40.976
ABR .....	6.290	96.959	100.880	197.839	38.689
MAI .....	6.526	100.078	99.888	199.966	37.842
JUN .....	6.896	102.249	99.920	202.169	37.703
JUL .....	7.163	132.051	128.114	260.165	64.552
AGO .....	7.164	113.628	118.738	232.366	44.531
SET .....	6.603	105.458	101.087	206.545	39.790
OUT .....	6.314	101.113	102.865	203.978	44.129
NOV .....	6.150	92.921	96.449	189.370	35.216
DEZ .....	6.623	121.122	104.655	225.777	49.765
<b>TOTAL</b>	<b>77.998</b>	<b>1.276.281</b>	<b>1.278.102</b>	<b>2.554.393</b>	<b>549.604</b>

**CAMPINAS**

JAN .....	1.364	6.978	6.772	13.750	10.691
FEV .....	1.024	5.696	6.131	11.827	8.200
MAR .....	1.096	6.265	5.425	11.690	7.780
ABR .....	721	4.207	4.036	8.243	3.116
MAI .....	720	4.716	5.096	9.812	4.538
JUN .....	637	4.535	5.321	9.856	4.543
JUL .....	737	6.692	7.706	14.398	7.181
AGO .....	695	5.345	6.654	11.999	6.132
SET .....	619	5.487	5.503	10.990	7.205
OUT .....	750	4.084	5.925	10.009	6.594
NOV .....	680	3.618	4.762	8.380	7.014
DEZ .....	697	5.765	5.050	10.815	8.064
<b>TOTAL</b>	<b>9.740</b>	<b>63.388</b>	<b>68.381</b>	<b>131.769</b>	<b>81.058</b>

4.3 - Evolução mensal do movimento dos principais aeroportos do Brasil  
a - Movimento de aeronaves e passageiros

MESES	POUSOS + DECOLAGENS	PASSAGEIROS (N.º)			TRÂNSITO
		EMBARCADOS	DESEMBARCADOS	TOTAL	
<b>CAMPO GRANDE</b>					
JAN	1.476	10.211	9.126	19.337	10.847
FEV	1.349	7.582	7.393	14.975	10.271
MAR	1.582	9.091	7.809	16.900	9.966
ABR	1.552	8.901	8.259	17.160	8.525
MAI	1.467	8.823	8.409	17.232	8.668
JUN	1.720	8.763	8.145	16.908	8.854
JUL	1.854	12.007	11.276	23.283	14.877
AGO	1.654	10.629	8.997	19.626	12.319
SET	1.419	8.884	8.886	17.770	10.828
OUT	1.582	9.188	9.307	18.495	9.035
NOV	1.610	8.711	8.575	17.286	9.132
DEZ	1.523	10.057	9.930	19.987	12.660
<b>TOTAL</b>	<b>18.788</b>	<b>112.847</b>	<b>106.112</b>	<b>218.959</b>	<b>126.782</b>

**TANCREDO NEVES**

JAN	2.210	52.463	52.389	104.852	29.209
FEV	1.840	40.675	41.247	81.922	20.167
MAR	2.084	50.016	49.251	99.267	15.025
ABR	1.912	46.429	47.198	93.627	13.736
MAI	1.914	48.514	48.016	96.530	13.093
JUN	1.946	47.420	48.623	96.043	12.794
JUL	2.173	59.349	59.547	118.896	22.196
AGO	2.149	54.410	54.600	109.210	14.193
SET	1.870	51.637	51.517	103.154	12.722
OUT	1.791	51.271	52.173	103.444	13.850
NOV	1.751	45.104	46.391	91.495	12.197
DEZ	1.896	52.132	54.241	106.373	15.622
<b>TOTAL</b>	<b>23.536</b>	<b>599.420</b>	<b>605.393</b>	<b>1.204.813</b>	<b>194.804</b>

**CUIABÁ**

JAN	2.313	17.190	17.480	34.670	11.589
FEV	2.051	14.534	15.760	30.294	9.468
MAR	2.526	15.272	15.223	30.495	9.018
ABR	2.256	14.083	13.956	28.039	7.272
MAI	2.312	14.810	14.380	29.190	7.360
JUN	2.497	14.910	14.811	29.721	7.591
JUL	2.726	21.321	21.000	42.321	11.418
AGO	2.365	17.451	16.896	34.347	9.082
SET	1.736	13.977	13.562	27.539	7.980
OUT	2.188	14.310	14.123	28.433	8.796
NOV	2.309	13.254	12.386	25.640	8.598
DEZ	2.250	16.871	14.577	31.448	9.231
<b>TOTAL</b>	<b>27.539</b>	<b>187.983</b>	<b>184.154</b>	<b>372.137</b>	<b>107.403</b>

4.3 - Evolução mensal do movimento dos principais aeroportos do Brasil  
 a - Movimento de aeronaves e passageiros

MESES	POUSOS + DECOLAGENS	PASSAGEIROS (N.º)			
		EMBARCADOS	DESEMBARCADOS	TOTAL	TRÂNSITO
<b>CURITIBA</b>					
JAN .....	2.298	35.123	34.927	70.050	30.446
FEV .....	2.169	29.347	28.402	57.749	24.749
MAR .....	2.605	37.854	37.482	75.336	23.903
ABR .....	2.420	36.002	35.744	71.746	22.811
MAI .....	2.460	36.879	36.243	73.122	18.363
JUN .....	2.465	35.254	34.831	70.085	17.071
JUL .....	2.527	42.122	41.880	84.002	22.716
AGO .....	2.515	38.458	39.478	77.936	23.692
SET .....	2.367	36.903	36.662	73.565	19.140
OUT .....	2.497	36.256	37.257	73.513	25.420
NOV .....	2.512	34.537	34.936	69.473	25.246
DEZ .....	2.696	36.529	37.996	74.525	25.871
<b>TOTAL</b>	<b>29.531</b>	<b>435.264</b>	<b>435.838</b>	<b>871.102</b>	<b>279.428</b>

**FLORIANÓPOLIS**

JAN .....	1.419	18.022	16.887	34.900	7.065
FEV .....	1.304	15.359	13.734	29.093	5.548
MAR .....	1.602	13.221	13.556	26.777	8.166
ABR .....	3.230	13.326	11.264	24.590	7.208
MAI .....	1.199	11.907	11.058	22.965	7.181
JUN .....	1.235	10.702	10.303	21.005	7.270
JUL .....	1.283	13.455	13.258	26.713	5.829
AGO .....	901	11.504	11.389	22.893	5.049
SET .....	754	11.449	10.985	22.434	4.809
OUT .....	850	13.726	13.780	27.506	4.117
NOV .....	855	11.981	11.944	23.925	3.332
DEZ .....	999	12.690	14.877	27.562	3.614
<b>TOTAL</b>	<b>15.640</b>	<b>157.342</b>	<b>153.030</b>	<b>310.372</b>	<b>69.188</b>

**FORTALEZA**

JAN .....	1.826	53.432	51.976	105.407	12.907
FEV .....	1.599	41.235	36.031	77.266	10.744
MAR .....	1.875	32.544	31.602	64.146	8.569
ABR .....	1.653	27.192	25.923	53.115	9.182
MAI .....	1.069	24.265	23.918	48.183	9.025
JUN .....	1.775	24.374	24.659	49.033	8.788
JUL .....	1.876	48.575	50.083	98.658	12.750
AGO .....	1.976	35.171	31.958	67.129	10.698
SET .....	1.831	29.036	29.671	58.707	8.701
OUT .....	1.838	31.464	30.961	62.425	9.446
NOV .....	1.783	25.667	25.615	51.282	8.998
DEZ .....	1.846	33.805	40.611	74.416	10.529
<b>TOTAL</b>	<b>21.547</b>	<b>406.760</b>	<b>403.007</b>	<b>809.767</b>	<b>120.347</b>

4.3 - Evolução mensal do movimento dos principais aeroportos do Brasil  
a - Movimento de aeronaves e passageiros

MESES	POUSOS + DECOLAGENS	PASSAGEIROS (N.º)			TRÂNSITO
		EMBARCADOS	DESEMBARCADOS	TOTAL	
<b>GOIÂNIA</b>					
JAN	2.585	18.744	18.787	37.531	11.100
FEV	2.331	14.873	15.602	30.475	9.321
MAR	2.864	16.665	16.965	33.630	8.753
ABR	2.950	16.899	16.226	33.125	8.823
MAI	3.193	17.932	17.995	35.927	8.408
JUN	3.202	17.984	17.645	35.629	8.069
JUL	3.410	21.304	21.625	42.929	14.841
AGO	3.416	19.714	19.619	39.333	11.670
SET	3.392	18.870	19.507	38.377	10.514
OUT	3.128	18.590	18.149	36.739	11.178
NOV	3.058	16.390	16.532	32.922	9.606
DEZ	2.970	18.443	18.171	36.614	13.580
<b>TOTAL</b>	<b>36.499</b>	<b>216.408</b>	<b>216.823</b>	<b>433.231</b>	<b>125.863</b>

**GUARULHOS**

JAN	8.179	246.475	271.372	517.847	62.871
FEV	6.904	189.346	206.568	395.914	52.860
MAR	8.003	215.650	213.456	429.106	50.744
ABR	7.608	204.412	207.568	411.980	51.800
MAI	7.812	210.540	209.594	420.134	44.398
JUN	7.629	215.775	210.159	425.934	40.937
JUL	8.856	303.701	299.856	603.557	59.291
AGO	8.594	243.631	254.271	497.902	54.718
SET	7.688	236.853	229.632	466.485	49.102
OUT	8.034	240.035	248.626	488.661	57.545
NOV	8.023	211.984	219.718	431.702	50.753
DEZ	8.606	269.375	241.475	510.850	58.575
<b>TOTAL</b>	<b>95.936</b>	<b>2.787.777</b>	<b>2.812.295</b>	<b>5.600.072</b>	<b>633.594</b>

**JOÃO PESSOA**

JAN	501	6.642	5.675	12.317	8.961
FEV	421	4.891	4.234	9.125	6.616
MAR	500	4.814	4.205	9.019	6.478
ABR	447	3.692	3.497	7.189	5.747
MAI	483	3.652	3.562	7.214	5.410
JUN	479	3.969	4.289	8.258	5.276
JUL	489	5.790	5.680	11.470	9.010
AGO	493	4.548	4.105	8.653	6.963
SET	485	4.240	4.061	8.301	6.061
OUT	523	4.313	4.218	8.531	7.031
NOV	568	3.376	3.282	6.658	5.457
DEZ	483	4.176	5.623	9.799	6.356
<b>TOTAL</b>	<b>5.872</b>	<b>54.103</b>	<b>52.431</b>	<b>106.534</b>	<b>79.368</b>



4.3 - Evolução mensal do movimento dos principais aeroportos do Brasil  
a - Movimento de aeronaves e passageiros

MESES	POUSOS + DECOLAGENS	PASSAGEIROS (N <sup>o</sup> )			
		EMBARCADOS	DESEMBARCADOS	TOTAL	TRÂNSITO
<b>MACAPÁ</b>					
JAN	653	10.510	10.513	21.023	960
FEV	600	8.445	9.280	17.725	730
MAR	684	8.676	7.827	16.503	830
ABR	583	7.245	7.337	14.582	858
MAI	702	8.372	8.389	16.761	751
JUN	674	7.715	6.880	14.595	751
JUL	770	9.889	10.041	19.930	984
AGO	716	8.400	8.532	16.932	1.182
SET	632	7.883	7.280	15.163	982
OUT	824	8.213	7.949	16.162	968
NOV	751	7.523	7.026	14.549	924
DEZ	815	10.695	9.146	19.841	972
<b>TOTAL</b>	<b>8.404</b>	<b>103.566</b>	<b>100.200</b>	<b>203.760</b>	<b>10.892</b>

**MACEIÓ**

JAN	1.123	28.765	27.221	55.986	7.324
FEV	1.031	20.440	17.613	38.053	5.461
MAR	1.109	16.698	16.162	32.860	4.461
ABR	1.006	13.414	12.397	25.811	4.295
MAI	939	11.483	11.414	22.897	3.894
JUN	835	11.191	10.653	21.844	4.203
JUL	941	19.663	19.677	39.340	6.620
AGO	967	12.103	11.369	23.472	5.180
SET	920	11.787	12.405	24.192	4.120
OUT	982	13.623	13.600	27.223	4.620
NOV	999	12.393	12.114	24.507	3.963
DEZ	1.013	14.682	18.391	33.073	5.609
<b>TOTAL</b>	<b>11.865</b>	<b>186.242</b>	<b>183.016</b>	<b>369.258</b>	<b>59.750</b>

**MANAUS**

JAN	2.537	56.844	57.912	114.656	11.544
FEV	2.278	41.539	49.806	91.345	8.763
MAR	2.593	41.756	41.899	83.655	6.731
ABR	2.376	37.387	37.493	74.880	4.436
MAI	2.487	33.472	34.074	67.546	5.422
JUN	2.642	36.114	35.624	71.738	5.886
JUL	2.943	56.096	55.859	112.755	13.921
AGO	2.917	46.716	47.084	93.800	9.262
SET	2.745	40.931	40.326	81.257	7.486
OUT	2.814	42.607	42.446	85.053	8.559
NOV	2.880	42.880	42.697	85.577	7.225
DEZ	3.089	63.036	52.553	115.589	8.502
<b>TOTAL</b>	<b>32.301</b>	<b>540.178</b>	<b>537.673</b>	<b>1.077.851</b>	<b>97.737</b>

4.3 - Evolução mensal do movimento dos principais aeroportos do Brasil  
a - Movimento de aeronaves e passageiros

MESES	POUSOS + DECOLAGENS	PASSAGEIROS (N <sup>o</sup> )			
		EMBARCADOS	DESEMBARCADOS	TOTAL	TRÂNSITO
<b>NATAL</b>					
JAN	1.257	20.409	19.164	39.573	13.755
FEV	1.130	15.833	12.814	28.647	12.131
MAR	1.193	13.046	12.232	25.278	11.147
ABR	1.138	11.100	10.492	21.592	11.189
MAI	1.125	10.253	9.891	20.144	10.437
JUN	1.086	9.874	9.839	19.713	10.982
JUL	1.087	18.428	18.860	37.288	14.316
AGO	1.188	11.690	10.945	22.635	10.610
SET	1.014	10.501	10.829	21.330	8.380
OUT	1.044	11.989	13.105	25.094	9.033
NOV	1.038	10.696	9.626	20.322	7.324
DEZ	1.125	12.158	15.880	28.038	10.722
<b>TOTAL</b>	<b>13.425</b>	<b>155.977</b>	<b>153.677</b>	<b>309.654</b>	<b>130.026</b>

**PORTO ALEGRE**

JAN	2.610	59.506	53.160	112.666	4.148
FEV	2.381	44.798	43.532	88.330	3.764
MAR	2.694	52.992	53.938	106.930	3.794
ABR	2.285	49.660	48.741	98.401	3.685
MAI	2.930	50.907	48.204	99.111	3.226
JUN	3.117	50.288	47.499	97.787	7.297
JUL	3.163	64.088	60.275	124.363	11.424
AGO	3.088	55.566	56.855	112.221	7.431
SET	2.997	52.992	51.003	103.995	7.517
OUT	3.047	54.187	55.340	109.527	8.743
NOV	3.314	49.141	48.294	97.435	8.557
DEZ	3.257	53.849	59.719	113.568	8.652
<b>TOTAL</b>	<b>34.883</b>	<b>637.774</b>	<b>626.560</b>	<b>1.264.334</b>	<b>78.238</b>

**PORTO VELHO**

JAN	784	9.204	10.204	19.408	4.231
FEV	639	7.715	9.299	17.014	3.973
MAR	831	8.328	8.263	16.591	3.535
ABR	892	6.860	7.658	14.518	2.356
MAI	805	7.836	8.285	16.121	2.337
JUN	845	8.411	8.485	16.896	1.805
JUL	878	11.110	11.124	22.234	3.518
AGO	866	8.678	8.916	17.594	3.595
SET	760	8.765	9.382	18.147	2.942
OUT	808	7.902	7.544	15.446	2.244
NOV	792	8.587	7.587	16.174	1.927
DEZ	762	13.502	10.280	23.782	3.199
<b>TOTAL</b>	<b>9.662</b>	<b>106.898</b>	<b>107.027</b>	<b>213.925</b>	<b>35.662</b>

4.3 - Evolução mensal do movimento dos principais aeroportos do Brasil  
a - Movimento de aeronaves e passageiros

MESES	POUSOS + DECOLAGENS	PASSAGEIROS (N.º)			
		EMBARCADOS	DESEMBARCADOS	TOTAL	TRÂNSITO
<b>RECIFE</b>					
JAN	3.187	80.551	77.305	157.856	57.729
FEV	2.599	66.108	59.033	125.141	42.186
MAR	2.942	53.226	52.146	105.372	36.901
ABR	2.723	49.485	48.278	97.763	30.978
MAI	3.081	45.661	45.405	91.066	29.139
JUN	2.998	48.341	46.514	92.855	30.497
JUL	3.262	73.232	74.103	147.335	53.667
AGO	3.170	56.218	55.243	111.461	38.916
SET	2.936	51.239	52.553	103.792	32.673
OUT	3.149	55.475	58.215	111.690	37.644
NOV	3.013	46.695	47.981	94.656	29.351
DEZ	3.234	57.350	65.519	122.869	45.744
<b>TOTAL</b>	<b>36.294</b>	<b>681.581</b>	<b>680.275</b>	<b>1.361.856</b>	<b>465.425</b>

**RIO BRANCO**

JAN	1.325	7.363	6.067	13.430	6.396
FEV	1.401	6.273	6.562	12.835	5.211
MAR	1.869	5.513	5.892	11.405	4.483
ABR	1.336	5.312	4.854	10.166	3.701
MAI	1.268	5.168	4.525	9.693	3.640
JUN	1.143	4.518	4.049	8.567	3.442
JUL	1.179	6.689	5.604	12.293	5.734
AGO	1.084	5.653	5.006	10.659	4.049
SET	941	4.459	4.014	8.473	2.964
OUT	1.258	5.060	4.426	9.486	3.499
NOV	1.226	5.285	4.177	9.462	3.307
DEZ	1.358	7.419	5.847	13.266	5.853
<b>TOTAL</b>	<b>15.388</b>	<b>68.712</b>	<b>61.023</b>	<b>129.735</b>	<b>52.289</b>

**RIO DE JANEIRO**

JAN	8.679	326.212	310.831	637.043	142.477
FEV	7.506	244.620	240.843	485.463	97.850
MAR	8.207	255.192	263.964	519.156	99.022
ABR	9.990	260.186	253.694	513.880	109.074
MAI	8.187	238.638	234.892	473.530	99.270
JUN	8.073	238.037	232.670	470.707	111.337
JUL	9.026	323.709	321.848	645.557	144.549
AGO	8.629	293.881	293.456	587.337	119.434
SET	8.252	271.268	269.469	540.737	118.959
OUT	8.058	278.090	287.485	565.575	116.377
NOV	7.891	250.088	256.533	506.621	101.572
DEZ	8.636	286.756	303.973	590.729	131.419
<b>TOTAL</b>	<b>101.142</b>	<b>3.266.677</b>	<b>3.269.658</b>	<b>6.536.335</b>	<b>1.391.290</b>

4.3 - Evolução mensal do movimento dos principais aeroportos do Brasil  
a - Movimento de aeronaves e passageiros

MESES	POUSOS + DECOLAGENS	PASSAGEIROS (Nº)			
		EMBARCADOS	DESEMBARCADOS	TOTAL	TRANSITO
<b>SALVADOR</b>					
JAN	3.893	84.564	83.180	167.744	58.263
FEV	3.605	66.253	62.707	128.960	42.641
MAR	3.803	60.442	59.243	119.685	31.751
ABR	3.579	55.452	53.485	108.937	28.097
MAI	3.984	51.461	51.655	103.116	24.698
JUN	3.786	52.236	49.065	101.301	26.756
JUL	3.906	73.676	81.400	155.076	44.042
AGO	3.957	66.548	64.151	130.699	27.839
SET	3.931	59.977	60.310	120.287	28.184
OUT	4.164	65.740	66.344	132.092	32.837
NOV	4.200	59.247	58.846	118.093	29.070
DEZ	4.323	67.179	71.728	138.907	40.598
TOTAL	47.131	762.783	762.114	1.524.897	414.776

**SANTOS DUMONT**

JAN	5.452	77.622	72.593	150.215	-
FEV	4.964	60.146	54.497	114.643	11
MAR	5.664	89.044	89.063	178.107	-
ABR	13.895	82.203	79.263	161.466	-
MAI	5.394	83.312	80.401	163.713	-
JUN	5.114	84.057	82.466	166.523	17
JUL	5.253	83.411	82.364	165.715	204
AGO	5.478	95.147	92.378	187.525	4
SET	4.736	78.003	77.132	155.135	-
OUT	5.071	82.331	81.730	164.061	8
NOV	5.167	82.930	81.379	164.309	-
DEZ	5.556	82.955	86.131	169.086	26
TOTAL	71.744	981.161	959.397	1.940.558	270

**SÃO LUIS**

JAN	1.718	16.361	14.881	31.242	23.141
FEV	1.574	13.114	12.465	25.579	17.238
MAR	1.762	11.786	11.198	22.984	12.790
ABR	1.588	10.580	9.798	20.378	11.646
MAI	1.798	10.910	10.487	21.397	10.636
JUN	1.757	10.891	10.491	21.382	10.968
JUL	2.114	18.558	17.203	35.761	23.960
AGO	2.131	14.131	12.470	26.601	20.082
SET	2.101	11.989	11.579	23.568	15.850
OUT	2.146	12.073	11.807	23.880	16.289
NOV	2.474	11.881	11.128	23.009	15.526
DEZ	1.970	13.070	13.340	26.410	21.193
TOTAL	23.133	155.344	146.847	302.191	199.319

4.3 - Evolução mensal do movimento dos principais aeroportos do Brasil  
a - Movimento de aeronaves e passageiros

MESES	POUSOS + DECOLAGENS	PASSAGEIROS (Nº)			
		EMBARCADOS	DESEMBARCADOS	TOTAL	TRÂNSITO
<b>SÃO PAULO</b>					
JAN	7.767	94.435	100.334	194.769	1.745
FEV	7.066	78.090	81.797	159.887	1.726
MAR	8.753	117.873	113.954	231.827	1.496
ABR	7.729	105.184	106.439	211.623	1.860
MAI	8.089	109.543	107.573	217.116	1.760
JUN	8.328	112.192	110.744	222.936	1.097
JUL	8.406	113.646	111.409	225.055	2.027
AGO	8.994	123.810	123.753	247.563	1.424
SET	8.183	109.669	105.918	215.587	2.440
OUT	8.514	110.889	108.602	219.491	2.575
NOV	8.411	108.052	107.587	215.639	2.114
DEZ	8.693	116.709	107.312	224.021	1.895
<b>TOTAL</b>	<b>98.933</b>	<b>1.300.092</b>	<b>1.285.422</b>	<b>2.585.514</b>	<b>22.153</b>

**TERESINA**

JAN	920	8.994	7.821	16.815	23.715
FEV	772	6.748	6.140	12.888	17.550
MAR	984	6.282	6.656	12.938	13.490
ABR	786	6.121	5.792	11.913	8.378
MAI	1.038	6.020	6.311	12.331	8.473
JUN	1.087	6.032	6.374	12.406	8.782
JUL	1.215	8.550	9.045	17.595	15.724
AGO	1.122	7.120	6.558	13.684	10.746
SET	949	5.898	5.761	11.659	9.511
OUT	1.012	6.023	6.057	12.080	10.059
NOV	923	5.319	5.190	10.509	7.552
DEZ	831	6.030	7.371	13.401	9.818
<b>TOTAL</b>	<b>11.639</b>	<b>78.143</b>	<b>79.076</b>	<b>158.219</b>	<b>143.798</b>

**VITÓRIA**

JAN	1.090	21.135	19.771	40.906	4.373
FEV	906	16.344	13.528	29.872	3.368
MAR	928	16.216	16.036	32.252	2.825
ABR	897	15.543	14.316	29.859	2.206
MAI	923	15.778	14.749	30.527	2.615
JUN	853	14.879	15.236	30.115	1.783
JUL	945	18.352	18.215	36.567	2.870
AGO	844	16.587	16.020	32.607	2.370
SET	796	16.051	16.162	32.213	1.872
OUT	836	16.150	15.503	31.733	2.817
NOV	857	13.555	13.324	26.879	2.387
DEZ	942	15.795	17.912	33.707	2.689
<b>TOTAL</b>	<b>10.817</b>	<b>196.385</b>	<b>190.852</b>	<b>387.237</b>	<b>32.183</b>

4.3 - Evolução mensal do movimento dos principais aeroportos do Brasil  
b - Movimento de carga e correio

MESES	CARGA (kg)		CORREIO (kg)	
	CARREGADA	DESCARREGADA	CARREGADO	DESCARREGADO
<b>ARACAJU</b>				
JAN	66.800	150.371	6.996	7.207
FEV	140.175	203.092	14.622	7.031
MAR	132.019	211.779	26.277	10.365
ABR	130.322	192.381	8.391	8.607
MAI	127.628	199.799	24.004	705
JUN	125.540	204.084	25.965	26.338
JUL	118.942	200.254	22.229	18.592
AGO	103.615	176.188	26.852	28.996
SET	104.189	182.046	25.948	25.864
OUT	110.702	192.819	18.776	16.769
NOV	98.475	186.250	25.336	23.761
DEZ	102.829	215.170	405	1.122
<b>TOTAL</b>	<b>1.361.236</b>	<b>2.314.233</b>	<b>225.801</b>	<b>200.357</b>

**BELÉM**

JAN	781.530	725.767	43.974	22.439
FEV	926.001	834.492	57.147	18.617
MAR	1.117.312	901.625	57.797	27.511
ABR	1.043.288	772.342	97.646	52.749
MAI	1.078.045	916.830	110.615	56.678
JUN	1.098.404	1.044.398	124.109	56.914
JUL	1.041.604	882.032	110.556	42.528
AGO	1.341.371	1.084.711	135.748	77.972
SET	1.192.881	1.004.487	32.926	64.344
OUT	1.342.514	1.070.310	72.169	57.274
NOV	1.583.735	1.149.398	105.645	54.467
DEZ	1.450.726	1.657.086	155.947	57.978
<b>TOTAL</b>	<b>13.997.411</b>	<b>12.043.478</b>	<b>1.104.279</b>	<b>589.471</b>

**BELO HORIZONTE**

JAN	13.967	18.192	10	740
FEV	9.723	17.334	-	-
MAR	15.052	22.868	-	-
ABR	13.521	24.262	-	-
MAI	15.877	20.789	10	-
JUN	15.300	22.349	-	6
JUL	17.376	23.626	-	-
AGO	16.839	24.134	7	-
SET	15.997	21.117	-	-
OUT	14.457	21.973	-	-
NOV	13.973	23.929	-	-
DEZ	17.933	34.982	-	125
<b>TOTAL</b>	<b>180.105</b>	<b>275.555</b>	<b>27</b>	<b>871</b>

4.3 - Evolução mensal do movimento dos principais aeroportos do Brasil  
b - Movimento de carga e correio

MESES	CARGA (Kg)		CORREIO (Kg)	
	CARREGADA	DESCARREGADA	CARREGADO	DESCARREGADO
<b>BOA VISTA</b>				
JAN .....	8.546	79.273	179	3.829
FEV .....	10.756	95.353	200	3.693
MAR .....	16.197	114.287	295	3.618
ABR .....	7.408	131.196	166	4.434
MAI .....	15.334	117.724	108	5.155
JUN .....	11.733	195.924	354	4.563
JUL .....	29.596	198.936	228	3.507
AGO .....	134.961	180.706	504	3.898
SET .....	82.219	187.980	408	3.543
OUT .....	9.456	186.113	417	1.520
NOV .....	14.404	194.545	392	3.514
DEZ .....	15.695	278.650	615	2.092
<b>TOTAL</b>	<b>356.305</b>	<b>1.960.697</b>	<b>3.866</b>	<b>44.266</b>

**BRASÍLIA**

JAN .....	1.409.012	1.358.906	7.709	12.193
FEV .....	1.609.386	1.372.237	4.079	7.027
MAR .....	1.839.174	1.622.893	5.387	5.763
ABR .....	1.507.940	1.464.552	4.541	16.589
MAI .....	1.672.450	1.583.661	1.428	12.541
JUN .....	1.898.054	1.664.387	500	4.824
JUL .....	1.789.433	1.568.276	1.456	3.653
AGO .....	1.840.268	1.698.010	679	1.782
SET .....	1.778.648	1.622.759	15.921	11.007
OUT .....	1.612.521	1.533.873	1.336	6.542
NOV .....	1.702.111	1.538.175	2.598	6.670
DEZ .....	1.861.814	1.746.378	11.059	28.170
<b>TOTAL</b>	<b>20.690.811</b>	<b>18.774.097</b>	<b>56.693</b>	<b>116.761</b>

**CAMPINAS**

JAN .....	3.424.274	2.158.478	5.393	235.364
FEV .....	3.690.839	2.391.349	5.062	18.872
MAR .....	3.205.563	2.517.728	6.560	20.837
ABR .....	2.424.046	2.364.108	3.733	15.638
MAI .....	2.844.339	1.987.466	23.349	37.161
JUN .....	2.816.943	1.827.313	2.979	15.938
JUL .....	2.695.481	1.885.908	18.545	49.421
AGO .....	2.548.807	1.552.884	3.055	15.448
SET .....	3.036.313	1.634.646	7.483	15.722
OUT .....	2.422.297	1.593.657	6.350	615.648
NOV .....	2.049.923	1.602.833	8.721	30.983
DEZ .....	3.118.229	2.783.603	8.355	20.750
<b>TOTAL</b>	<b>34.277.144</b>	<b>24.289.973</b>	<b>99.585</b>	<b>1.091.782</b>

4.3 -- Evolução mensal do movimento dos principais aeroportos do Brasil  
b - Movimento de carga e correio

MESES	CARGA (Kg)		CORREIO (Kg)	
	CARREGADA	DESCARREGADA	CARREGADO	DESCARREGADO
<b>CAMPO GRANDE</b>				
JAN	31.833	112.003	55.550	71.064
FEV	32.414	110.813	32.792	35.596
MAR	41.132	137.531	69.529	106.231
ABR	31.683	124.435	37.625	73.910
MAI	30.083	105.288	39.214	65.281
JUN	33.089	114.068	48.344	87.068
JUL	36.899	132.515	51.703	55.711
AGO	43.145	109.560	76.309	95.963
SET	38.342	127.408	68.504	83.576
OUT	24.044	113.333	47.698	84.738
NOV	28.787	109.938	62.315	93.088
DEZ	34.466	159.410	58.121	78.501
<b>TOTAL</b>	<b>405.917</b>	<b>1.456.302</b>	<b>647.704</b>	<b>930.727</b>

**TANCREDO NEVES**

JAN	448.275	525.384	884	591
FEV	480.626	435.122	952	740
MAR	802.943	460.562	62	2.659
ABR	428.163	567.487	984	1.165
MAI	444.012	539.300	37	568
JUN	477.232	601.336	10	183
JUL	398.620	460.889	100	1.187
AGO	456.537	550.511	25	1.312
SET	456.699	553.640	270	3.561
OUT	626.211	663.806	652	2.112
NOV	597.551	577.464	1.655	89
DEZ	813.629	856.303	81.499	92.304
<b>TOTAL</b>	<b>6.430.598</b>	<b>6.791.804</b>	<b>87.130</b>	<b>106.471</b>

**CUIABÁ**

JAN	292.515	389.402	25.611	34.602
FEV	206.302	286.906	11.579	28.080
MAR	578.907	718.145	11.232	11.662
ABR	354.798	435.224	22.984	17.769
MAI	473.576	580.968	38.726	38.705
JUN	474.112	608.671	40.232	51.270
JUL	469.124	589.154	23.567	44.462
AGO	579.107	655.028	17.688	23.571
SET	321.865	434.943	15.562	43.385
OUT	288.336	392.688	37.051	44.321
NOV	344.607	542.127	13.264	14.169
DEZ	301.594	542.885	29.292	10.587
<b>TOTAL</b>	<b>4.684.843</b>	<b>6.176.141</b>	<b>286.788</b>	<b>362.583</b>



4.3 - Evolução mensal do movimento dos principais aeroportos do Brasil  
b - Movimento de carga e correio

MESES	CARGA (Kg)		CORREIO (Kg)	
	CARREGADA	DESCARREGADA	CARREGADO	DESCARREGADO
<b>CURITIBA</b>				
JAN .....	145.974	212.506	87.782	91.440
FEV .....	203.743	196.269	70.221	74.086
MAR .....	259.753	243.820	88.116	110.203
ABR .....	243.374	293.147	83.276	88.213
MAI .....	231.125	292.623	69.953	86.291
JUN .....	253.306	392.365	100.044	98.986
JUL .....	252.883	357.236	76.442	89.244
AGO .....	279.034	294.187	82.499	97.454
SET .....	289.513	322.698	8.877	8.937
OUT .....	308.858	403.247	79.938	96.975
NOV .....	253.824	354.325	96.199	105.429
DEZ .....	344.035	361.034	100.443	112.766
<b>TOTAL</b>	<b>3.065.422</b>	<b>3.723.447</b>	<b>943.790</b>	<b>1.060.024</b>
<b>FLORIANÓPOLIS</b>				
JAN .....	131.700	185.487	10.595	5.535
FEV .....	127.321	185.071	10.691	5.738
MAR .....	171.056	256.728	13.967	6.380
ABR .....	147.246	215.839	11.334	5.436
MAI .....	154.762	224.460	12.405	8.290
JUN .....	173.251	238.960	13.914	5.052
JUL .....	146.241	191.950	8.631	5.585
AGO .....	162.919	203.725	11.818	5.799
SET .....	163.200	233.205	11.088	5.822
OUT .....	147.729	231.692	15.849	4.990
NOV .....	158.537	237.918	10.985	5.060
DEZ .....	179.425	268.538	13.490	5.854
<b>TOTAL</b>	<b>1.863.367</b>	<b>2.673.573</b>	<b>144.767</b>	<b>69.541</b>
<b>FORTALEZA</b>				
JAN .....	556.287	596.560	2.176	2.959
FEV .....	505.510	605.698	1.504	2.633
MAR .....	585.543	731.173	2.837	2.979
ABR .....	468.962	543.635	3.976	2.697
MAI .....	550.034	616.596	1.701	1.555
JUN .....	569.064	632.560	574	1.505
JUL .....	653.889	648.423	2.054	2.148
AGO .....	681.408	640.820	1.668	1.435
SET .....	667.111	704.320	2.802	1.537
OUT .....	674.470	544.697	798	2.165
NOV .....	678.935	692.158	2.729	3.588
DEZ .....	849.066	833.304	2.301	2.013
<b>TOTAL</b>	<b>7.440.281</b>	<b>7.789.944</b>	<b>25.070</b>	<b>27.214</b>

4.3 - Evolução mensal do movimento dos principais aeroportos do Brasil  
b - Movimento de carga e correio

MESES	CARGA (Kg)		CORREIO (Kg)	
	CARREGADA	DESCARREGADA	CARREGADO	DESCARREGADO
<b>GOIÂNIA</b>				
JAN	106.092	223.277	9.147	4.216
FEV	93.856	184.923	8.362	7.372
MAR	143.945	275.327	2.450	306
ABR	135.899	239.117	11.490	945
MAI	119.404	245.615	8.831	673
JUN	137.633	263.557	3.032	944
JUL	127.111	215.869	3.725	3.926
AGO	158.878	279.535	140	404
SET	142.310	296.559	7.929	25
OUT	130.491	254.921	7.467	825
NOV	131.473	240.889	5.874	729
DEZ	128.654	267.996	32.138	543
TOTAL	1.555.746	2.987.585	100.585	20.908

**GUARULHOS**

JAN	7.952.033	5.707.619	741.256	520.118
FEV	8.050.703	5.701.496	578.777	469.177
MAR	8.735.935	7.978.789	1.113.130	1.086.076
ABR	9.049.300	7.127.899	674.413	1.140.357
MAI	12.570.805	6.819.129	3.745.431	523.572
JUN	10.300.741	7.260.820	794.289	610.014
JUL	9.527.652	7.176.965	521.867	457.694
AGO	9.356.075	7.173.883	735.579	572.879
SET	9.390.715	7.587.661	726.775	569.711
OUT	9.683.898	8.207.829	745.184	523.246
NOV	10.135.726	7.906.904	742.188	553.662
DEZ	11.112.958	9.388.872	834.421	647.296
TOTAL	115.866.541	88.037.866	11.953.310	7.673.802

**JOÃO PESSOA**

JAN	11.544	65.014	224	448
FEV	8.692	63.946	-	118
MAR	9.628	79.765	-	1.334
ABR	11.808	69.462	126	474
MAI	12.652	75.552	319	536
JUN	20.509	69.191	-	710
JUL	17.749	86.560	-	106
AGO	24.303	62.644	-	19
SET	15.290	79.314	-	184
OUT	16.847	68.545	-	397
NOV	15.099	66.642	-	326
DEZ	36.020	76.475	-	577
TOTAL	200.141	864.110	669	5.229

4.3 - Evolução mensal do movimento dos principais aeroportos do Brasil  
b - Movimento de carga e correio

MESES	CARGA (Kg)		CORREIO (Kg)	
	CARREGADA	DESCARREGADA	CARREGADO	DESCARREGADO
<b>MACAPÁ</b>				
JAN	31.098	168.322	1.437	4.789
FEV	34.749	155.709	1.386	8.773
MAR	40.455	202.742	2.136	11.255
ABR	26.005	178.108	2.098	12.027
MAI	32.393	181.871	1.964	10.314
JUN	32.345	138.760	2.366	13.678
JUL	32.384	157.918	2.405	11.230
AGO	40.472	166.872	1.671	8.421
SET	34.247	160.637	2.955	4.780
OUT	35.601	158.654	1.155	3.801
NOV	36.300	167.024	1.951	4.516
DEZ	36.058	179.396	1.763	4.818
<b>TOTAL</b>	<b>412.117</b>	<b>2.016.013</b>	<b>23.377</b>	<b>98.402</b>

**MACEIÓ**

JAN	56.366	146.534	35.557	39.603
FEV	47.756	114.905	25.880	39.402
MAR	63.044	142.382	32.264	54.222
ABR	48.108	128.573	27.967	48.056
MAI	59.171	125.327	-	6.544
JUN	63.376	142.660	-	523
JUL	63.745	145.292	20	154
AGO	74.732	156.831	-	623
SET	69.362	146.280	-	31
OUT	72.096	154.126	-	1.853
NOV	64.937	169.631	754	625
DEZ	66.988	177.662	-	660
<b>TOTAL</b>	<b>749.683</b>	<b>1.750.203</b>	<b>122.442</b>	<b>192.302</b>

**MANAUS**

JAN	2.086.034	3.237.384	71.742	17.455
FEV	2.071.141	3.464.408	78.714	46.270
MAR	3.181.054	3.628.244	98.475	63.685
ABR	3.270.843	4.226.983	99.180	94.088
MAI	3.080.053	4.356.352	99.447	68.190
JUN	3.009.018	4.713.603	67.852	109.216
JUL	2.922.197	4.885.856	73.551	91.617
AGO	3.116.060	4.867.482	90.953	104.994
SET	3.150.486	4.694.135	68.505	101.336
OUT	3.902.923	4.562.153	35.378	37.521
NOV	3.855.083	5.269.243	28.471	11.435
DEZ	5.515.995	5.412.796	39.506	12.539
<b>TOTAL</b>	<b>39.160.887</b>	<b>53.318.639</b>	<b>851.774</b>	<b>758.296</b>

4.3 - Evolução mensal do movimento dos principais aeroportos do Brasil  
b - Movimento de carga e correio

MESES	CARGA (Kg)		CORREIO (Kg)	
	CAHRLGADA	DESCARREGADA	CARREGADO	DESCARREGADO
<b>NATAL</b>				
JAN	84.072	157 148	3.311	8.028
F EV	91 916	137.630	4.209	6.542
MAR	94.835	182.400	4.636	9.574
ABR	85.678	161.475	3.251	10.730
MAI	108.327	176.474	3.827	7.019
JUN	118.398	166.001	5.491	9.841
JUL	91 941	162.943	3.583	6.885
AGO	132 250	175.554	3.409	8.161
SET	95.380	167.938	4.054	11.413
OUT	79 757	176.670	3 184	10.252
NOV	110.373	169.676	3.967	8 216
DEZ	116.666	214.713	5.459	11.940
TOTAL	1.209.593	2.048.622	48.381	108.601

**PORTO ALEGRE**

JAN	1 464 094	865 067	20 507	15.479
F EV	1.543.010	782.489	18 149	8 795
MAR	1 785.309	1.025 286	28 192	12.834
ABR	1.462.479	964.636	16.809	11.835
MAI	1 456.905	969 556	12.926	10.825
JUN	1 610.132	1.058.057	11.773	18.301
JUL	1.673.592	904.507	13.289	10.878
AGO	1 600.936	962 782	20.477	16 933
SET	1.394.463	1 020.024	20.338	22.671
OUT	1 331 049	1.030 967	27.588	24.447
NOV	1 156 370	981 792	37.374	26 219
DEZ	1 384 180	1.211.823	50.867	37.769
TOTAL	17 862 519	11 776.986	273 289	216.986

**PORTO VELHO**

JAN	231 715	242.657	18.323	75 093
F EV	145 812	199.274	44 165	83 190
MAR	210 045	310 258	72 213	139.651
ABR	181.691	234 441	108 913	117.224
MAI	193.856	322.617	88.098	115.441
JUN	176 723	260 919	116 157	111 528
JUL	245 823	280 148	86.007	85.959
AGO	233 132	305 142	71 541	126 151
SET	157 029	197.914	94 449	104.953
OUT	245 034	326.938	54 619	104.506
NOV	167 007	261 169	41.887	117 163
DEZ	246.966	437.248	42.486	88 437
TOTAL	2 434 833	3.378 725	838.853	1.269.291

4.3 - Evolução mensal do movimento dos principais aeroportos do Brasil  
b - Movimento de carga e correio

MESES	CARGA (Kg)		CORREIO (Kg)	
	CARREGADA	DESCARREGADA	CARREGADO	DESCARREGADO
<b>RECIFE</b>				
JAN	781.602	1.077.331	8.667	8.291
FEV	714.567	978.753	8.331	7.019
MAR	783.012	1.210.236	14.300	17.117
ABR	676.038	1.045.497	9.653	9.161
MAI	726.941	1.111.269	9.150	14.688
JUN	746.562	1.148.780	11.679	8.037
JUL	805.963	1.055.305	8.805	5.857
AGO	825.725	1.141.297	12.749	5.726
SET	780.837	1.143.369	13.015	7.114
OUT	833.720	1.109.393	11.929	6.907
NOV	817.007	1.131.086	10.343	9.186
DEZ	866.417	1.482.109	13.414	12.147
<b>TOTAL</b>	<b>9.358.391</b>	<b>13.634.425</b>	<b>132.035</b>	<b>111.230</b>

**RIO BRANCO**

JAN	101.403	106.352	14.007	4.173
FEV	84.497	124.159	15.003	3.764
MAR	90.925	179.141	16.936	6.457
ABR	70.964	115.340	14.526	7.044
MAI	92.244	126.312	11.973	6.874
JUN	83.795	115.910	10.725	14.852
JUL	50.372	106.315	13.322	10.304
AGO	79.784	119.631	13.501	6.383
SET	39.449	84.468	10.631	6.503
OUT	55.799	108.071	14.304	9.716
NOV	50.008	89.400	21.043	12.118
DEZ	52.435	114.837	9.141	8.707
<b>TOTAL</b>	<b>851.675</b>	<b>1.389.936</b>	<b>165.112</b>	<b>97.495</b>

**RIO DE JANEIRO**

JAN	8.342.760	7.358.559	201.661	241.951
FEV	7.979.100	6.965.349	146.155	172.053
MAR	10.509.997	8.099.759	708.809	263.741
ABR	10.523.702	8.468.744	199.350	232.423
MAI	9.239.483	7.473.024	188.866	271.742
JUN	9.486.871	7.586.531	702.625	256.803
JUL	10.845.696	7.693.638	165.730	288.379
AGO	9.996.411	7.792.493	223.497	225.847
SET	9.477.340	7.648.273	190.050	242.791
OUT	9.945.319	8.675.796	246.986	250.512
NOV	10.485.654	8.876.436	212.088	276.048
DEZ	10.978.639	10.103.898	361.437	421.091
<b>TOTAL</b>	<b>117.810.972</b>	<b>96.742.500</b>	<b>3.547.254</b>	<b>3.143.381</b>

4.3 - Evolução mensal do movimento dos principais aeroportos do Brasil  
b - Movimento de carga e correio

MESES	CARGA (Kg)		CORREIO (Kg)	
	CARREGADA	DESCARREGADA	CARREGADO	DESCARREGADO
<b>SALVADOR</b>				
JAN	963.881	1.419.554	17.703	9.521
FEB	886.637	1.256.874	19.550	10.050
MAR	1.065.661	1.580.929	36.126	11.745
ABR	948.077	1.358.105	23.261	86.019
MAI	963.557	1.466.032	6.940	3.530
JUN	1.050.833	1.567.510	2.146	1.600
JUL	929.413	1.368.603	332	1.610
AGO	1.058.622	1.503.348	1.784	2.600
SET	1.094.535	1.510.836	653	60
OUT	1.022.652	1.433.040	3.026	4.964
NOV	1.072.242	1.572.920	69	3.446
DEZ	1.278.709	1.777.416	5.524	3.535
<b>TOTAL</b>	<b>12.334.819</b>	<b>17.815.167</b>	<b>117.114</b>	<b>138.680</b>

**SANTOS DUMONT**

JAN	99.622	117.037	-	17
FEB	77.735	111.145	-	5
MAR	98.922	116.342	-	19
ABR	86.607	115.138	-	29
MAI	84.700	113.739	-	89
JUN	81.671	113.697	-	9
JUL	80.695	107.296	-	74
AGO	74.277	104.803	-	43
SET	78.045	102.397	-	51
OUT	75.234	99.876	-	13
NOV	86.272	106.414	-	483
DEZ	88.899	113.296	13	7
<b>TOTAL</b>	<b>1.012.679</b>	<b>1.321.240</b>	<b>13</b>	<b>839</b>

**SÃO LUIS**

JAN	127.000	222.731	2.202	4.338
FEB	134.152	201.133	1.674	4.941
MAR	132.507	244.086	3.657	5.944
ABR	87.080	176.623	16.400	47.002
MAI	106.591	205.069	20.469	52.313
JUN	92.206	201.180	30.319	60.813
JUL	96.122	218.323	27.357	48.382
AGO	115.076	203.086	31.475	61.948
SET	107.497	213.000	29.745	67.994
OUT	110.335	222.137	27.782	69.984
NOV	95.451	230.324	27.656	52.549
DEZ	108.524	219.128	31.837	88.329
<b>TOTAL</b>	<b>1.312.541</b>	<b>2.557.720</b>	<b>259.573</b>	<b>564.537</b>

4.3 - Evolução mensal do movimento dos principais aeroportos do Brasil  
b - Movimento de carga e correio

MESES	CARGA (Kg)		CORREIO (Kg)	
	CARREGADA	DESCARREGADA	CARREGADO	DESCARREGADO
<b>SÃO PAULO</b>				
JAN	194.488	114.383	710	548
FEV	194.314	99.193	556	1.728
MAR	205.935	133.495	944	1.040
ABR	210.098	111.353	20	569
MAI	214.529	124.701	190	4.133
JUN	233.062	104.589	154	5.215
JUL	228.397	108.355	200	2.708
AGO	221.961	95.593	1.024	410
SET	232.273	92.650	1.049	372
OUT	209.956	96.237	57	351
NOV	215.287	98.925	1.520	789
DEZ	231.324	109.408	1.395	1.865
<b>TOTAL</b>	<b>2.591.624</b>	<b>1.288.082</b>	<b>7.810</b>	<b>19.818</b>

<b>TERESINA</b>				
JAN	60.609	120.413	846	64
FEV	53.642	121.299	699	158
MAR	96.240	142.962	714	750
ABR	51.622	117.950	1.190	2.433
MAI	50.314	113.325	431	221
JUN	58.029	121.707	162	217
JUL	55.726	119.741	203	44
AGO	91.293	129.596	199	268
SET	120.425	119.405	207	24
OUT	120.022	132.837	432	377
NOV	75.726	110.795	201	347
DEZ	68.627	121.791	322	273
<b>TOTAL</b>	<b>902.275</b>	<b>1.471.821</b>	<b>5.606</b>	<b>5.176</b>

<b>VITÓRIA</b>				
JAN	55.156	171.052	28.970	59.176
FEV	41.316	139.192	26.450	53.023
MAR	83.438	205.372	34.235	75.357
ABR	53.412	179.201	27.351	59.209
MAI	61.928	203.854	33.727	62.758
JUN	61.359	142.518	36.177	73.950
JUL	89.141	133.291	27.694	47.128
AGO	154.894	153.954	34.649	68.227
SET	118.712	145.216	32.699	71.380
OUT	138.364	166.475	32.425	64.802
NOV	89.874	142.549	31.801	69.530
DEZ	69.183	146.372	47.542	92.968
<b>TOTAL</b>	<b>1.016.777</b>	<b>1.929.046</b>	<b>393.720</b>	<b>797.508</b>

5

---

EMPRESAS  
DE TRANSPORTE  
AÉREO REGIONAL

059



## 5.1 - Tráfego aéreo regional, por empresa e indústria

(continua)

DISCRIMINAÇÃO	BRASIL CENTRAL	NORDESTE	RIO SU1
Horas Voadas	32.372	29.054	34.968
Quilômetros Voados	9.232.863	8.243.549	10.126.773
Velocidade Média (Km/h)	285	284	290
Assentos Quilômetros			
Oferecidos	179.438.182	98.918.280	270.291.722
Utilizados	82.526.542	46.343.385	143.362.884
Aproveitamento (%)	46	47	53
Utilizados Pagos	81.688.385	45.710.266	140.791.700
Aproveitamento Pago (%)	46	46	52
Toneladas Quilômetros			
Oferecidas	16.760.939	9.148.500	26.278.809
Utilizadas	7.909.317	4.949.945	14.345.284
Aproveitamento (%)	47	54	54
Utilizadas Pagas	7.823.090	4.905.685	14.122.111
Aproveitamento Pago (%)	47	54	54
De bagagem transportada	438.655	301.740	957.154
De bagagem transp. paga	28.584	24.487	21.367
De carga transportada	367.691	1.413.204	410.043
De carga transp. paga	340.439	1.375.172	377.398
De correio	1.297.530	1.322.677	2.346.298
Passageiros Embarcados			
Total	179.873	113.614	342.981
Pago	178.423	112.246	336.849
Etapas Realizadas			
Etapa Média de Voo	31.455	27.624	32.550
Etapa Média de Voo	285	298	311
Etapa Média de Pax	459	408	418
360.			
Cons. de Combustível (l)	13.419.849	8.539.256	18.996.552

## 5.1 - Tráfego aéreo regional, por empresa e indústria

(conclusão)

DISCRIMINAÇÃO	TABA	TAM	INDÚSTRIA
Horas Voadas .....	24.415	29.335	150.144
Quilômetros Voados .....	7.514.423	8.588.553	43.708.161
Velocidade Média (Km/h) .....	305	293	291
<b>Assentos Quilômetros .....</b>			
Oferecidos .....	186.157.608	293.516.256	1.028.322.048
Utilizados .....	100.734.201	142.004.093	514.971.105
Aproveitamento (%) .....	54	48	50
Utilizados Pagos .....	97.800.345	140.252.139	508.242.835
Aproveitamento Pago (%) .....	53	48	49
<b>Toneladas Quilômetros</b>			
Oferecidas .....	17.897.521	29.674.729	99.760.498
Utilizadas .....	10.622.676	13.378.910	51.206.132
Aproveitamento (%) .....	59	45	51
Utilizadas Pagas .....	10.332.109	13.242.615	50.425.610
Aproveitamento Pago (%) .....	58	45	50
De bagagem transportada .....	926.808	801.507	3.425.864
De bagagem transp. paga .....	67.314	13.874	165.620
De carga transportada .....	1.881.790	440.068	4.512.786
De carga transp. paga .....	1.838.863	426.410	4.358.282
De correio .....	394.895	2.183.182	7.544.582
<b>Passageiros Embarcados</b>			
Total .....	182.255	331.014	1.149.737
Pago .....	179.114	327.002	1.133.634
<b>Etapas Realizadas .....</b>	18.783	29.232	139.644
Etapa Média de Vôo .....	400	294	313
Etapa Média de Pax .....	553	429	448
<b>Cons. de Combustível (l) .....</b>	15.161.476	19.705.604	75.822.737

## 5.2 - Tráfego aéreo regional, por empresa e tipo de equipamento

DISCRIMINAÇÃO	BRASIL CENTRAL		
	E 110	FK27	TOTAL
Horas Voadas .....	25.128	7.244	32.372
Quilômetros Voados .....	7.055.362	2.177.601	9.232.963
Velocidade Média (Km/h) .....	281	301	285
<b>Assentos Quilômetros</b>			
Oferecidos .....	102.189.460	77.248.732	179.438.182
Utilizados .....	42.210.211	40.316.331	82.526.542
Aproveitamento (%) .....	41	52	48
Utilizados Pagos .....	41.764.788	39.933.617	81.698.385
Aproveitamento Pago (%) .....	41	62	48
<b>Toneladas Quilômetros</b>			
Oferecidas .....	7.601.209	8.169.730	10.780.939
Utilizadas .....	3.668.676	4.242.641	7.909.317
Aproveitamento (%) .....	48	46	47
Utilizadas Pagas .....	3.616.691	4.206.399	7.823.090
Aproveitamento Pago (%) .....	48	46	47
De bagagem transportada .....	225.731	212.024	438.666
De bagagem transp. paga .....	28.280	2.304	28.684
De carga transportada .....	256.652	111.039	367.691
De carga transp. paga .....	238.549	101.890	340.439
De correio .....	203.301	1.094.229	1.297.530
<b>Passageiros Embarcados</b>			
Total .....	90.053	89.820	179.873
Pago .....	89.169	89.254	178.423
<b>Etapas Realizadas</b>			
Etapa Realizadas .....	25.274	6.181	31.455
Etapa Média de Voo .....	279	352	285
Etapa Média de Pax .....	460	449	459
<b>Consumo de Combustível (l)</b>			
Consumo de Combustível (l) .....	7.630.231	5.789.610	13.419.840

862

## 5.2 - Tráfego aéreo regional, por empresa e tipo de equipamento

DISCRIMINAÇÃO	NORDESTE				
	E 110	E 820	DC 3	C 402	TOTAL
Horas Voadas	23.437	2.529	860	2.228	29.054
Quilômetros Voados	6.786.193	642.826	194.178	620.352	8.243.549
Velocidade Média (Km/h)	289	254	256	278	284
Assentos Quilômetros					
Oferecidos	98.918.280	-	-	-	98.918.280
Utilizados	46.343.385	-	-	-	46.343.385
Aproveitamento (%)	47	-	-	-	47
Utilizados Pagos	45.710.266	-	-	-	45.710.266
Aproveitamento Pago (%)	46	-	-	-	46
Toneladas Quilômetros					
Oferecidas	8.047.606	439.215	274.940	386.839	9.148.500
Utilizadas	3.862.380	428.723	274.290	384.552	4.949.945
Aproveitamento (%)	48	98	100	99	54
Utilizadas Pagas	3.818.120	428.723	274.290	384.552	4.905.685
Aproveitamento Pago (%)	47	98	100	99	54
De bagagem transportada	301.740	-	-	-	301.740
De bagagem transp. paga	34.487	-	-	-	34.487
De carga transportada	1.413.204	-	-	-	1.413.204
De carga transp. paga	1.375.172	-	-	-	1.375.172
De correio	235.112	428.723	274.290	384.552	1.322.677
Passageiros Embarcados					
Total	113.614	-	-	-	113.614
Pago	112.246	-	-	-	112.246
Etapas					
Etapas Realizadas	23.746	1.345	599	1.934	27.624
Etapas Média de Voo	286	478	324	321	298
Etapas Média de Pass.	408	-	-	-	408
Consumo de Combustível (lit)	7.171.848	599.431	193.708	574.269	8.539.256

## 5.2 - Tráfego aéreo regional, por empresa e tipo de equipamento

DISCRIMINAÇÃO	RIO SUL			
	E110	E120	FK 27	TOTAL
Horas Voadas	14.180	6.237	14.551	34.968
Quilômetros Voados	3.756.410	2.306.227	4.064.136	10.126.773
Velocidade Média (Km/h)	265	370	279	290
<b>Assentos Quilômetros</b>				
Oferecidos	50.672.992	69.186.810	150.431.920	270.291.722
Utilizados	20.266.568	39.409.644	83.886.672	143.362.884
Aproveitamento (%)	40	57	56	53
Utilizados Pagos	19.503.131	38.696.883	82.591.686	140.791.700
Aproveitamento Pago (%)	38	56	55	52
<b>Toneladas Quilômetros</b>				
Oferecidas	3.829.521	5.641.821	16.807.467	26.278.809
Utilizadas	2.009.618	3.281.744	9.053.922	14.345.284
Aproveitamento (%)	52	58	54	54
Utilizadas Pagas	1.947.460	3.228.041	8.946.610	14.122.111
Aproveitamento Pago (%)	51	57	53	54
De bagagem transportada	142.217	300.186	514.751	957.154
De bagagem transp. paga	9.043	5.544	6.780	21.367
De carga transportada	99.248	61.106	249.689	410.043
De carga transp. paga	93.505	60.628	223.265	377.398
De correio	267.136	-	2.079.162	2.346.298
<b>Passageiros Embarcados</b>				
Total	55.755	70.951	216.275	342.981
Pago	53.668	69.810	213.371	336.849
<b>Etapas Realizadas</b>				
Etapas Realizadas	14.763	4.064	13.723	32.550
Etapa Média de Voo	254	567	296	295
Etapa Média de Pax	363	555	387	418
<b>Consumo de Combustível (l)</b>				
Consumo de Combustível (l)	4.274.421	3.038.207	11.733.924	18.996.552

## 5.2 - Tráfego aéreo regional, por empresa e tipo de equipamento

DISCRIMINAÇÃO	TABA			TAM		
	E110	FH227	TOTAL	E110	FK27	TOTAL
Horas Voadas . . . . .	14.242	10.173	24.415	8.368	20.979	29.335
Quilômetros Voados . . . . .	4.243.620	3.270.803	7.514.423	2.252.717	6.335.836	8.588.553
Velocidade Média (Km/h) . . . . .	298	322	308	270	302	293
<b>Assentos Quilômetros</b>						
Oferencidos . . . . .	66.053.480	130.104.128	186.157.605	33.724.395	259.791.961	293.516.256
Utilizados . . . . .	29.247.730	71.486.471	100.734.201	14.143.083	127.861.010	142.004.093
Aproveitamento (%) . . . . .	52	55	54	42	49	48
Utilizados Pagos . . . . .	28.883.640	68.016.705	97.800.345	13.795.022	126.457.117	140.252.139
Aproveitamento Pago (%) . . . . .	52	53	53	41	49	48
<b>Toneladas Quilômetros</b>						
Oferencidas . . . . .	5.019.319	12.878.202	17.897.521	2.379.396	27.295.333	29.674.729
Utilizadas . . . . .	2.630.686	7.991.990	10.622.676	1.129.631	12.249.279	13.378.910
Aproveitamento (%) . . . . .	52	62	59	47	45	45
Utilizadas Pagas . . . . .	2.599.059	7.733.050	10.332.109	1.102.257	12.140.358	13.242.615
Aproveitamento Pago (%) . . . . .	52	60	58	46	44	45
De bagagem transportada . . . . .	218.205	708.503	926.808	77.836	723.671	801.507
De bagagem transp. paga . . . . .	30.042	37.272	67.314	2.093	11.781	13.874
De carga transportada . . . . .	120.374	1.761.416	1.881.790	59.325	380.743	440.068
De carga transp. paga . . . . .	116.781	1.722.082	1.838.863	56.319	370.091	426.410
De correio . . . . .	284.035	110.860	394.895	361	2.182.821	2.183.182
<b>Passageiros Embarcados</b>						
Total . . . . .	60.367	121.880	182.255	43.014	288.000	331.014
Pago . . . . .	59.776	119.338	179.114	42.036	284.966	327.002
<b>Etapas Realizadas</b>						
Etapas Realizadas . . . . .	11.829	6.954	18.783	9.885	19.347	29.232
Etapas Médias de Vôo . . . . .	359	470	400	228	327	294
Etapas Médias de Pax . . . . .	485	586	553	329	444	429
Consumo de Combustível (l) . . . . .	4.759.783	10.401.693	15.161.476	2.502.701	17.202.903	19.705.604

## 5,3 - Resumo por equipamento

(continua)

DISCRIMINAÇÃO	C402	DC3	E 110	FH227
Horas Voadas . . . . .	2.228	860	85.343	10.173
Quilômetros Voados . . . . .	620.352	194.178	24.094.302	3.270.803
Velocidade Média (Km/h) . . . . .	278	256	282	322
<b>Assentos Quilômetros</b>				
Oferecidos . . . . .	-	-	341.558.597	130.104.128
Utilizados . . . . .	-	-	152.210.977	71.486.471
Aproveitamento (%) . . . . .	-	-	45	55
Utilizados Pagos . . . . .	-	-	149.646.827	68.916.705
Aproveitamento Pago (%) . . . . .	-	-	44	53
<b>Toneladas Quilômetros</b>				
Oferecidas . . . . .	386.839	274.840	26.877.051	12.878.202
Utilizadas . . . . .	384.552	274.290	13.298.991	7.991.990
Aproveitamento (%) . . . . .	99	100	49	62
Utilizadas Pagas . . . . .	384.552	274.290	13.083.587	7.733.050
Aproveitamento Pago (%) . . . . .	99	100	49	60
De bagagem transportada . . . . .	-	-	965.829	708.503
De bagagem transp paga . . . . .	-	-	101.945	37.272
De carga transportada . . . . .	-	-	1.948.803	1.761.416
De carga transp paga . . . . .	-	-	1.880.326	1.722.082
De correio . . . . .	384.552	274.290	989.945	110.860
<b>Passageiros Embarcados</b>				
Total . . . . .	-	-	362.803	121.888
Pago . . . . .	-	-	356.895	119.338
<b>Etapas Realizadas</b>				
Etapas Realizadas . . . . .	1.934	589	85.497	6.954
Etapas Média de Vôo . . . . .	321	324	282	470
Etapas Média de Pax . . . . .	-	-	420	586
<i>Sti,</i>				
Cons. de Combustível (l) . . . . .	574.269	193.708	26.288.984	10.401.693

## 6.3. - Resumo por equipamento

(conclusão)				
DISCRIMINAÇÃO	E820	E120	FK27	TOTAL
Horas Voadas .....	2.520	6.237	42.774	150.144
Quilômetros Voados .....	642.826	2.306.227	12.577.473	43.706.161
Velocidade Média (Km/h) .....	254	370	294	291
<b>Assentos Quilômetros</b>				
Oferecidos .....	-	69.186.810	487.472.513	1.028.322.048
Utilizados .....	-	39.409.644	251.864.013	514.971.105
Aproveitamento (%) .....	-	57	52	50
Utilizados Pagos .....	-	38.696.883	248.982.420	506.242.835
Aproveitamento Pago (%) .....	-	56	51	49
<b>Toneladas Quilômetros</b>				
Oferecidas .....	439.215	5.641.821	53.262.530	99.760.498
Utilizadas .....	428.723	3.281.744	25.545.842	52.206.132
Aproveitamento (%) .....	98	58	48	51
Utilizadas Pagas .....	428.723	3.228.041	25.293.367	50.425.610
Aproveitamento Pago (%) .....	98	57	47	50
De bagagem transportada .....	-	300.186	1.451.346	3.425.864
De bagagem transp. paga .....	-	5.544	20.865	165.626
De carga transportada .....	-	61.106	741.471	4.512.706
De carga transp. paga .....	-	60.628	695.246	4.358.282
De correio .....	428.723	-	5.356.212	7.544.582
<b>Passageiros Embarcados</b>				
Total .....	-	70.951	594.095	1.149.737
Pago .....	-	69.810	587.591	1.133.634
<b>Etapas Realizadas</b>				
Etapa Média de Voo .....	1.345	4.064	39.251	139.644
Etapa Média de Voo .....	478	567	370	313
Etapa Média de Pax .....	-	555	424	448
<b>Cons. de Combustível (l)</b>				
Cons. de Combustível (l) .....	599.431	3.038.207	34.726.445	75.822.737



## 5.4 - Dados comparativos de oferta, utilização e aproveitamento

SECTOR DE TRANSPORTE E A EMPRESA	ASSENTOS QUILOMETROS		
	1987	1988	%
<b>Brasil Central</b>			
Oferecidos	201.738.648	179.438.182	11
Utilizados Pagos	91.951.324	81.688.385	-11
Aproveitamento (%)	45	46	
<b>Nordeste</b>			
Oferecidos	69.738.285	98.918.280	42
Utilizados Pagos	34.521.045	45.710.266	32
Aproveitamento (%)	50	46	
<b>Rio Sul</b>			
Oferecidos	210.815.772	270.291.722	28
Utilizados Pagos	118.495.667	140.791.700	19
Aproveitamento (%)	56	52	
<b>Taba</b>			
Oferecidos	178.462.873	186.157.608	4
Utilizados Pagos	112.600.742	97.800.345	-13
Aproveitamento (%)	63	53	
<b>Tam</b>			
Oferecidos	250.963.092	293.516.256	17
Utilizados Pagos	142.527.390	140.252.139	-2
Aproveitamento (%)	57	48	
<b>Regional</b>			
Oferecidos	911.718.670	1.028.322.048	13
Utilizados Pagos	500.096.168	506.242.835	1
Aproveitamento (%)	55	49	
SECTOR DE TRANSPORTE E A EMPRESA	TONELAJAS QUILOMETROS		
	1987	1988	%
<b>Brasil Central</b>			
Oferecidas	16.099.632	16.760.939	4
Utilizadas Pagas	8.604.721	7.823.090	-9
Aproveitamento (%)	53	47	
<b>Nordeste</b>			
Oferecidas	5.661.453	9.148.500	62
Utilizadas Pagas	3.642.634	4.905.685	35
Aproveitamento (%)	64	54	
<b>Rio Sul</b>			
Oferecidas	18.120.042	26.278.809	47
Utilizadas Pagas	10.560.621	14.122.111	34
Aproveitamento (%)	58	54	
<b>Taba</b>			
Oferecidas	15.257.426	17.897.521	17
Utilizadas Pagas	11.077.052	10.332.109	-7
Aproveitamento (%)	73	58	
<b>Tam</b>			
Oferecidas	26.100.714	29.674.729	14
Utilizadas Pagas	13.816.926	13.242.615	-4
Aproveitamento (%)	53	45	
<b>Regional</b>			
Oferecidas	81.239.267	99.760.498	23
Utilizadas Pagas	47.701.054	50.425.610	6
Aproveitamento (%)	59	50	

S65

Evolução mensal de Ass-km oferecidos, Pax-km transportados e aproveitamento nas linhas regionais - Indústria - 1987/88

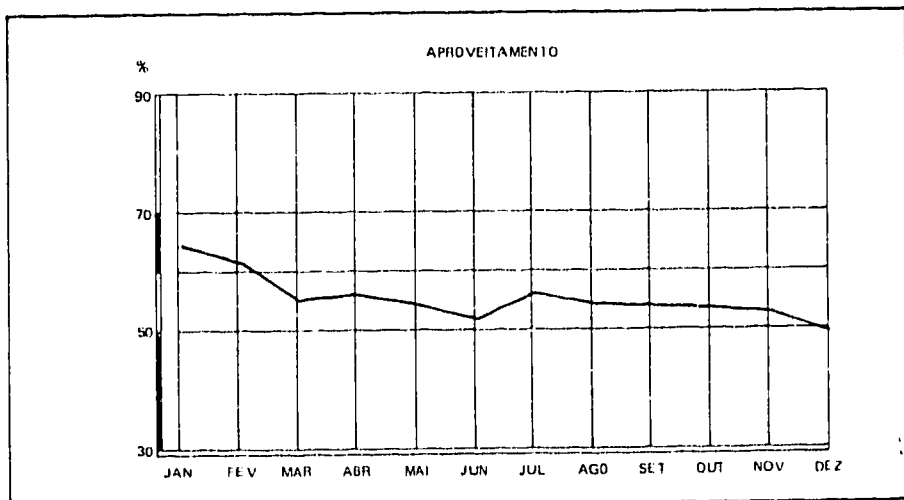
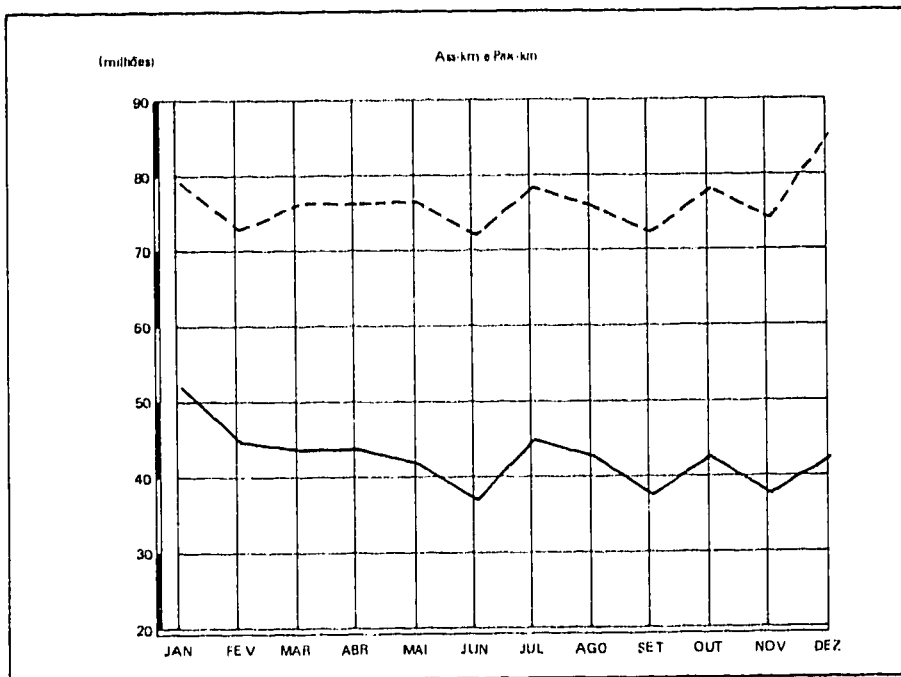

ITEM	1987	1988
Ass-km	-----	
Pax-km	_____	
Aprov	_____	

Evolução mensal de Ton-km oferecidas, utilizadas pagas e aproveitamento nas linhas regionais - Indústria - 1987-88

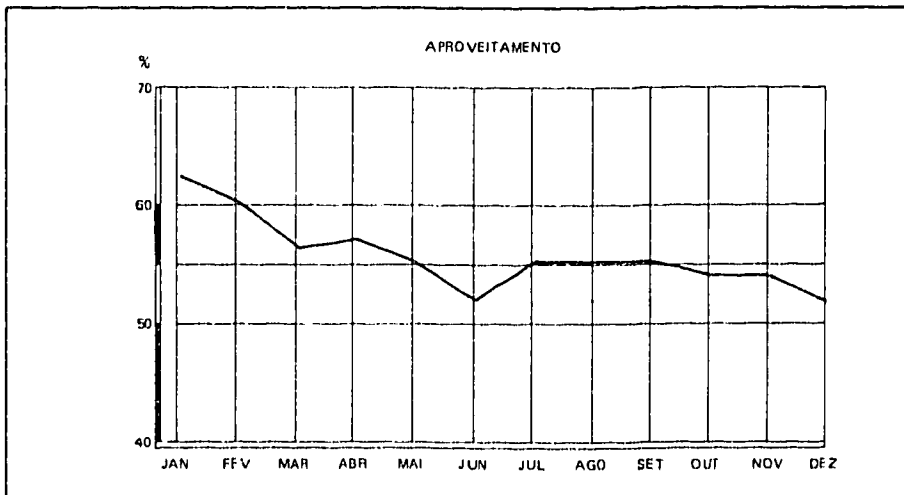
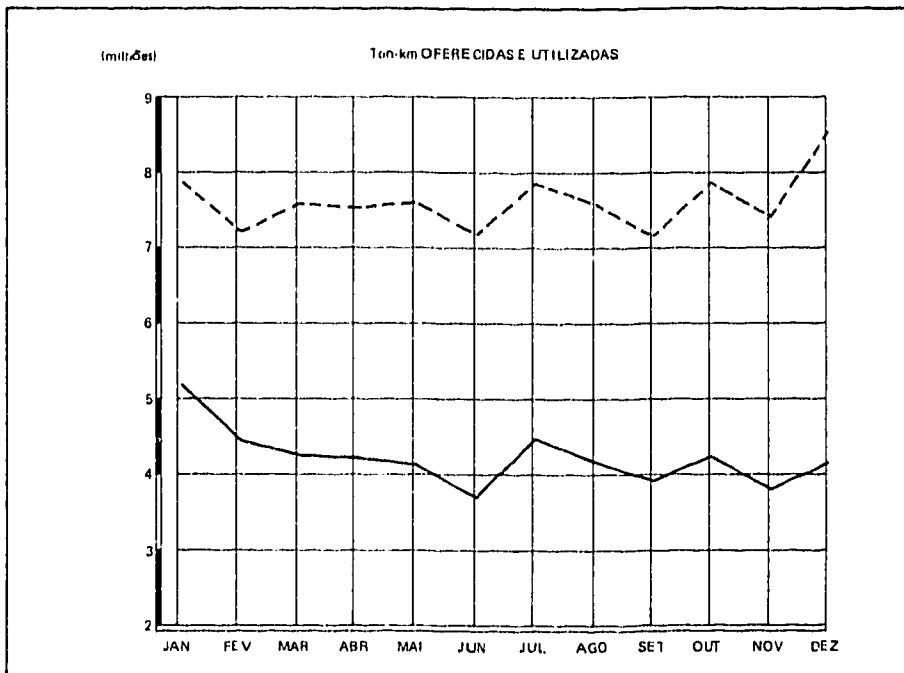

ITEM	1987	1988
Ton-km OF	-----	
Ton-km UT	_____	
Aprov.	_____	

511

## 5.5 - Evolução do tráfego aéreo regional - 1984/88

ANO	HORAS VOADAS	QUILÔMETROS VOADOS	Ass-km (000)		Ton-km	
			OFERECIDAS	UTILIZADAS PAGAS	OFERECIDAS	UTILIZADAS PAGAS
1984	104.456	31.301.556	784.700	350.555	71.747.700	33.918.343
1985	100.808	29.878.825	670.631	305.171	66.040.101	32.344.754
1986	117.848	34.398.608	798.714	487.125	81.239.268	47.701.954
1987	131.614	37.632.074	911.719	500.096	87.772.449	48.121.470
1988	150.144	43.206.161	1.028.322	506.243	99.760.498	50.425.610

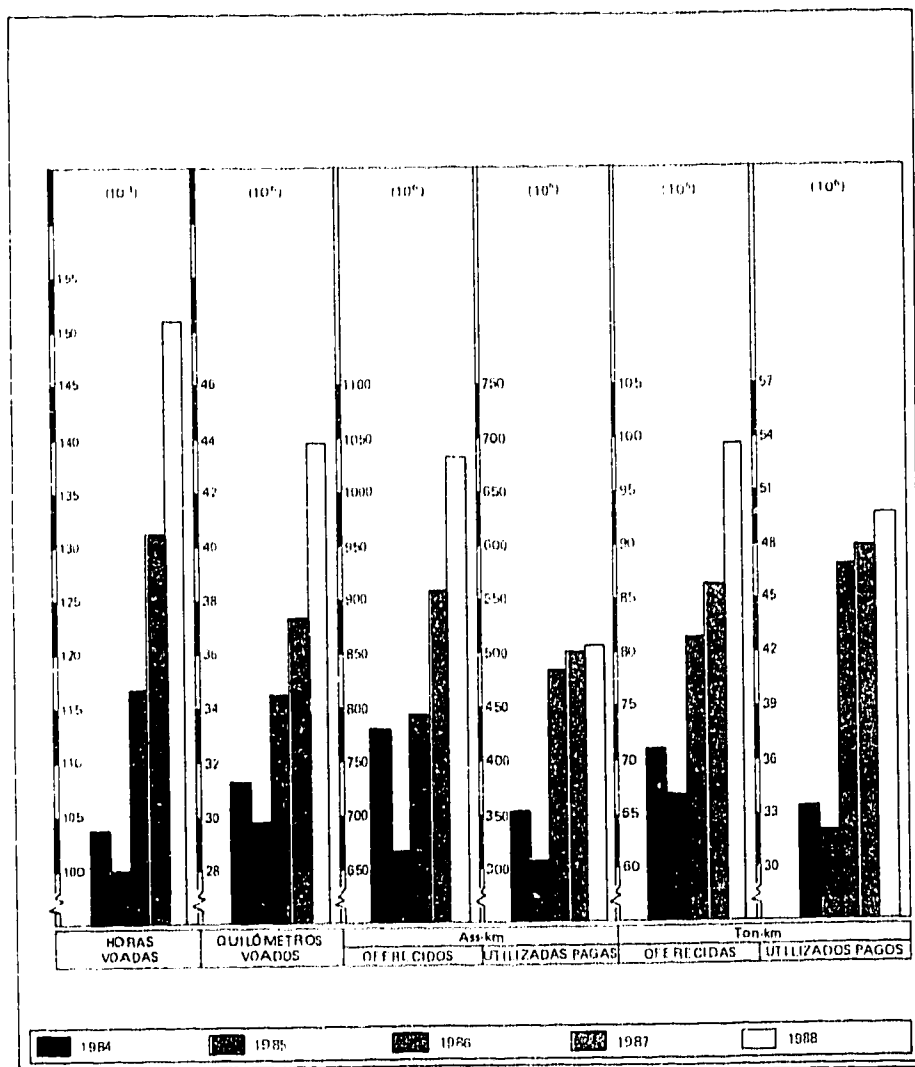

## 5.6 - Evolução mensal de horas voadas, quilômetros voados e passageiros embarcados

MESES	HORAS VOADAS	QUILÔMETROS VOADOS	PASSEIROS EMBARCADOS
<b>BRASIL CENTRAL</b>			
JAN .....	2.442	693.219	14.333
FEV .....	2.341	666.063	13.974
MAR .....	2.598	738.030	16.572
ABR .....	2.677	760.200	14.323
MAI .....	2.779	796.630	15.017
JUN .....	2.790	799.441	15.664
JUL .....	2.777	794.446	16.469
AGO .....	2.853	814.964	16.246
SET .....	2.751	783.721	14.821
OUT .....	2.749	788.925	14.247
NOV .....	2.734	782.302	13.491
DEZ .....	2.881	814.922	14.716
<b>TOTAL</b>	<b>32.372</b>	<b>9.232.863</b>	<b>179.873</b>

<b>NORDESTE</b>			
JAN .....	1.859	531.617	7.554
FEV .....	1.909	544.155	7.088
MAR .....	2.057	589.843	8.178
ABR .....	1.885	544.616	7.871
MAI .....	2.301	652.880	8.994
JUN .....	2.319	664.245	9.260
JUL .....	2.463	690.364	10.575
AGO .....	2.672	768.231	11.230
SET .....	2.593	745.828	11.034
OUT .....	2.737	754.146	10.775
NOV .....	2.890	861.147	10.095
DEZ .....	3.369	896.477	10.964
<b>TOTAL</b>	<b>29.054</b>	<b>8.243.549</b>	<b>113.618</b>

<b>RIO SUL</b>			
JAN .....	2.452	674.146	23.957
FEV .....	2.478	688.946	22.404
MAR .....	2.956	844.734	29.846
ABR .....	2.948	858.225	29.559
MAI .....	2.919	848.458	28.535
JUN .....	2.907	854.395	28.711
JUL .....	2.962	863.857	31.009
AGO .....	3.103	892.192	32.104
SET .....	3.007	858.174	28.405
OUT .....	3.075	892.910	30.006
NOV .....	2.987	896.692	28.155
DEZ .....	3.174	954.042	30.290
<b>TOTAL</b>	<b>34.968</b>	<b>10.126.773</b>	<b>342.981</b>

## 5.6 - Evolução mensal de horas voadas, quilômetros voados e passageiros embarcados

MESES	HORAS VOADAS	QUILÔMETROS VOADOS	PASSEIROS EMBARCADOS
<b>TABA</b>			
JAN	2.058	636.886	16.420
FEV	1.780	552.721	19.730
MAR	2.082	639.067	15.251
ABR	2.038	525.282	13.881
MAI	1.981	607.380	14.542
JUN	2.062	632.138	14.956
JUL	2.049	632.782	16.585
AGO	2.286	693.737	15.281
SET	2.076	635.308	13.418
OUT	1.999	614.144	12.769
NOV	1.900	589.673	13.001
DEZ	2.104	655.305	16.421
<b>TOTAL</b>	<b>24.415</b>	<b>7.514.423</b>	<b>182.255</b>

<b>TAM</b>			
JAN	2.838	825.273	26.523
FEV	2.726	786.904	23.300
MAR	2.922	843.535	28.621
ABR	2.265	668.509	27.266
MAI	2.333	682.844	28.581
JUN	2.305	679.974	27.603
JUL	2.388	706.859	32.124
AGO	2.374	695.952	29.908
SET	2.298	672.074	27.671
OUT	2.285	672.109	26.288
NOV	2.242	662.833	25.401
DEZ	2.359	691.687	27.728
<b>TOTAL</b>	<b>29.335</b>	<b>8.568.553</b>	<b>331.014</b>

## INDÚSTRIA DE ÂMBITO REGIONAL

JAN	11.649	3.361.143	88.787
FEV	11.234	3.238.789	86.496
MAR	12.615	3.655.209	98.468
ABR	11.813	3.456.832	92.900
MAI	12.313	3.588.192	95.669
JUN	12.383	3.630.153	96.194
JUL	12.639	3.688.308	106.767
AGO	13.288	3.865.076	104.769
SET	12.725	3.695.105	95.349
OUT	12.845	3.722.234	94.085
NOV	12.753	3.792.647	90.143
DEZ	13.687	4.012.433	100.119
<b>TOTAL</b>	<b>150.144</b>	<b>43.706.161</b>	<b>1.149.741</b>

## 5.7 - Evolução mensal de assentos e toneladas quilômetros oferecidas e utilizadas

(continua)

MESES	ASSENTOS QUILOMETROS (000)			TONELADAS QUILOMETROS (000)		
	OFERECIDOS	UTILIZADOS	%	OFERECIDAS	UTILIZADAS	%
<b>BRASIL CENTRAL</b>						
JAN	17.386	6.906	40	1.474	616	42
FEV	16.844	6.817	40	1.402	610	44
MAR	18.351	7.768	42	1.546	702	45
ABR	13.660	6.492	48	1.296	618	48
MAI	14.384	6.784	47	1.366	649	48
JUN	14.059	6.813	48	1.390	671	48
JUL	14.125	7.495	53	1.417	704	50
AGO	14.454	7.446	52	1.442	720	50
SET	13.786	6.769	49	1.339	676	50
OUT	13.993	6.399	46	1.365	645	47
NOV	13.887	6.109	44	1.341	607	45
DEZ	14.509	6.729	46	1.383	691	50
TOTAL	179.438	82.527	46	16.761	7.909	47

## NORDESTE

JAN	6.698	3.003	45	626	334	53
FEV	6.572	2.861	44	628	313	50
MAR	6.691	3.112	47	695	363	52
ABR	6.258	2.943	47	617	331	54
MAI	7.753	3.527	45	705	374	53
JUN	7.625	3.686	48	737	409	55
JUL	8.094	4.450	55	766	444	58
AGO	9.169	4.594	50	841	476	57
SET	8.998	4.422	49	812	465	57
OUT	9.218	4.516	49	818	468	57
NOV	10.768	4.286	40	925	458	50
DEZ	11.164	4.943	44	979	515	53
TOTAL	98.918	46.343	47	9.149	4.950	54

## RIOSUL

JAN	17.772	9.464	53	1.783	960	54
FEV	18.425	8.782	48	1.790	888	50
MAR	22.529	12.072	53	2.193	1.274	56
ABR	23.613	12.417	52	2.202	1.219	55
MAI	23.249	12.017	52	2.164	1.191	55
JUN	23.185	12.080	52	2.256	1.237	55
JUL	23.587	13.264	56	2.286	1.257	55
AGO	23.962	13.651	57	2.316	1.337	58
SET	23.267	12.086	52	2.223	1.210	54
OUT	23.444	12.787	54	2.295	1.252	54
NOV	23.596	11.944	51	2.333	1.205	52
DEZ	23.663	12.799	54	2.438	1.365	56
TOTAL	270.292	143.363	53	26.279	14.345	54

## 5.7 - Evolução mensal de assentos e toneladas quilômetros oferecidas e utilizadas

(conclusão)

MESES	ASSENTOS QUILOMETROS (000)			TONELADAS QUILOMETROS (000)		
	OFERECIDOS	UTILIZADOS	%	OFERECIDAS	UTILIZADAS	%
<b>TABA</b>						
JAN	16.176	9.368	58	1.478	937	63
FEV	15.309	8.657	57	1.373	855	62
MAR	16.602	8.864	53	1.530	900	59
ABR	15.623	7.903	51	1.455	816	56
MAI	15.391	8.271	54	1.434	845	59
JUN	15.982	8.705	54	1.506	910	60
JUL	15.823	9.033	57	1.522	948	62
AGO	16.462	8.452	51	1.609	915	57
SET	15.513	7.582	49	1.500	839	56
OUT	13.434	7.228	54	1.374	805	59
NOV	13.834	7.346	53	1.449	843	58
DEZ	16.009	9.325	58	1.668	1.010	61
TOTAL	186.158	100.734	54	17.898	10.623	59

**TAM**

JAN	25.713	12.390	48	2.534	1.144	45
FEV	23.893	10.644	45	2.414	1.003	42
MAR	25.836	12.588	49	2.586	1.193	46
ABR	24.089	11.794	49	2.353	1.101	47
MAI	24.737	12.019	49	2.459	1.117	45
JUN	24.056	11.463	48	2.514	1.102	44
JUL	25.594	14.371	56	2.680	1.279	48
AGO	24.313	12.289	51	2.536	1.151	45
SET	23.813	11.506	48	2.417	1.100	46
OUT	23.862	10.876	46	2.397	1.041	43
NOV	23.454	10.404	44	2.382	1.002	42
DEZ	24.156	11.660	48	2.403	1.146	48
TOTAL	293.516	142.004	48	29.675	13.379	45

**INDÚSTRIA DE ÂMBITO REGIONAL**

JAN	83.655	41.131	49	7.895	3.991	51
FEV	81.043	37.762	46	7.607	3.669	48
MAR	90.009	44.403	49	8.548	4.382	51
ABR	83.242	41.548	50	7.923	4.085	51
MAI	85.514	42.618	50	8.128	4.177	51
JUN	84.907	42.747	50	8.403	4.328	51
JUL	87.223	48.614	56	8.672	4.632	53
AGO	88.360	46.433	52	8.744	4.599	52
SET	85.377	42.365	50	8.290	4.299	52
OUT	83.952	41.805	50	8.249	4.210	51
NOV	85.539	40.089	47	8.430	4.116	49
DEZ	89.501	45.456	51	8.871	4.727	53
TOTAL	1.028.322	514.971	50	99.760	51.206	51

375



## 5,8 - Frota

AERONAVES			QUANTIDADE	CAPACIDADE	
FABRICANTE	MODELO	TIPO	EM 31 DE 7	ASSENTOS INSTALADOS	MÉDIA DE PESOS MÁXIMOS DE DECOLAGEM (000)

## BRASIL CENTRAL

Embraer	E110	Passageiro	9	15	6
Fokker	FK27-MK200	Passageiro	1	44	20
Fokker	FK27-MK600	Passageiro	2	44	20

## NORDESTE

Cessna	C402	Cargueiro	4	--	3
Douglas	DC-3	Cargueiro	2	--	14
Embraer	EB20	Cargueiro	5	--	3
Embraer	E110	Passageiro	12	15	6

## RIO SUL

Embraer	F120	Passageiro	4	30	12
Embraer	E110	Passageiro	6	16	6
Fokker	FK27-MK200	Passageiro	4	40	20
Fokker	FK27-MK500	Passageiro	2	52	26

## TABA

Embraer	E110	Passageiro	10	15	6
Fairchild	FH227-B	Passageiro	7	44	23

## TAM

Embraer	E110	Passageiro	7	15	6
Fokker	FK27-MK200	Passageiro	1	44	20
Fokker	FK27-MK500	Passageiro	4	52	20
Fokker	FK27-MK600	Passageiro	3	44	20

## INDÚSTRIA DE ÂMBITO REGIONAL

Cessna	C402	Cargueiro	4	--	3
Douglas	DC 3	Cargueiro	2	--	14
Embraer	EB20	Cargueiro	5	--	3
Embraer	E120	Passageiro	4	30	12
Embraer	E110	Passageiro	38/6	15/16	6
Fokker	FK27-MK200	Passageiro	4/2	40/44	20
Fokker	FK27-MK500	Passageiro	6	52	23
Fokker	FK27-MK600	Passageiro	5	44	20
Fairchild	FK227-B	Passageiro	7	44	23

## 5.9 - Número de aeronaves, por empresa - 1988

TIPO DE AVIÃO	QUANTIDADE EM 31 DE DEZ					
	BRASIL CENTRAL	NORDESTE	RIOSUL	TABA	TAM	INDÚSTRIA REGIONAL
E 402	-	4	-	-	-	4
EC-3	-	2	-	-	-	2
EB20	-	5	-	-	-	5
E120	-	-	4	-	-	4
E110	9	12	6	10	7	44
ER 27 MK 200	1	-	4	-	1	6
ER 27 MK 500	-	-	2	-	4	6
ER 27 MK 600	2	-	-	-	3	5
ER 27 B	-	-	-	7	-	7
TOTAL	12	23	16	17	15	83

## 5.10 - Pessoal por empresa, segundo a categoria - 1988

CATEGORIA	QUANTIDADE EM 31 DE DEZ					
	BRASIL CENTRAL	NORDESTE	RIOSUL	TABA	TAM	INDÚSTRIA REGIONAL
Pilotos e Copilotos	79	67	151	74	87	458
Demais Tripulantes Técnicos	-	-	-	1	-	1
Auxiliares de Voo	9	69	54	14	29	175
Pessoal de Manutenção e Revisão	57	109	242	143	323	874
Pessoal de Carga e de Avulsos	11	49	214	23	123	420
Outras	11	120	140	339	132	756
TOTAL	167	420	809	594	694	2.684

5,11 - Evolução do tráfego aéreo regional:  
a - Tráfego aéreo regional - 1982-88

ANOS	HORAS VOADAS	QUILÔMETROS VOADOS	Ass km UTILIZADOS	Ass km UTILIZ PAGOS	Ton-km UTILIZADAS	Ton-km UTILIZ PAGAS
<b>BRASIL CENTRAL</b>						
1982	--	--	--	--	--	--
1983	--	--	--	--	--	--
1984	--	--	--	--	--	--
1985	--	--	--	--	--	--
1986	11.214	3.238.184	47.540.889	47.228.399	4.139.976	4.110.301
1987	27.380	7.883.437	92.849.584	91.951.374	8.250.450	8.154.733
1988	32.372	9.232.863	82.520.542	81.688.385	7.909.317	7.823.090

<b>NORDESTE</b>						
1982	13.387	4.327.333	33.026.457	32.518.031	2.831.317	2.795.729
1983	12.516	4.024.514	27.552.788	27.313.718	2.448.871	2.429.305
1984	12.431	3.967.474	20.867.407	20.784.153	2.204.722	2.198.985
1985	12.624	4.049.997	19.108.225	19.067.805	2.180.335	2.180.330
1986	14.137	4.460.577	30.808.229	30.361.275	3.642.667	3.642.634
1987	20.722	5.845.143	35.125.687	34.521.045	3.944.782	3.904.495
1988	29.054	8.243.549	46.343.385	45.710.266	4.949.945	4.905.685

<b>RIO SUL</b>						
1982	17.582	4.592.331	38.987.146	38.048.932	3.267.529	3.166.013
1983	20.191	5.392.736	50.966.083	49.867.116	4.507.042	4.385.432
1984	23.318	6.419.402	56.151.123	54.098.131	5.842.377	5.698.089
1985	24.151	6.741.799	61.552.658	60.046.069	6.993.221	6.871.174
1986	27.217	7.532.860	105.901.917	104.566.941	10.673.413	10.560.621
1987	29.946	8.185.797	120.151.031	118.495.667	12.227.331	12.079.061
1988	34.968	10.126.773	143.362.884	140.791.700	14.345.284	14.122.111

<b>TABA</b>						
1982	24.846	7.420.829	116.370.645	116.370.645	10.017.666	10.017.666
1983	27.502	8.367.969	130.565.769	130.565.769	11.707.078	11.707.078
1984	25.749	8.772.573	126.998.499	125.778.804	11.594.063	11.442.896
1985	21.047	6.506.584	90.090.929	86.566.011	8.251.743	7.915.156
1986	23.743	7.236.419	120.344.181	117.078.404	11.381.884	11.077.052
1987	23.640	7.157.609	115.831.571	112.603.742	10.869.230	10.585.704
1988	24.415	7.514.423	100.734.201	97.800.345	10.622.676	10.332.109

<b>TAM</b>						
1982	27.065	8.092.536	103.349.941	101.903.002	9.215.762	8.580.215
1983	25.417	7.329.178	107.956.776	106.280.196	9.551.598	8.896.128
1984	24.842	7.118.002	100.253.178	98.256.396	9.525.906	8.811.540
1985	24.712	7.150.619	94.974.367	92.668.965	9.693.748	9.521.520
1986	29.493	8.468.658	145.491.456	143.526.822	13.979.414	13.816.926
1987	29.926	8.560.088	144.448.902	142.527.390	13.569.278	13.397.477
1988	29.335	8.588.553	142.004.093	140.252.139	13.378.910	13.242.615

<b>TRÁFEGO REGIONAL</b>						
1982	82.880	24.433.029	291.734.189	288.840.610	25.332.274	24.559.623
1983	85.626	25.114.397	317.039.916	314.026.799	28.214.539	27.417.943
1984	86.340	25.717.451	304.270.207	299.517.484	28.167.068	28.151.610
1985	82.534	24.448.999	265.726.179	258.348.851	27.119.047	26.488.180
1986	105.804	30.936.693	450.086.672	442.761.791	48.350.549	43.207.534
1987	131.614	37.632.074	508.406.775	500.096.168	48.861.071	48.121.470
1988	150.144	43.706.161	514.971.105	506.242.835	51.206.132	50.425.610

5.11 - Evolução do tráfego aéreo regional  
b - Tráfego aéreo regional - variação anual - 1982-88

ANOS	Ass Km UTILIZADOS PAGOS	VARIACÃO		Ton Km UTILIZADAS PAGAS	VARIACÃO	
		%	ÍNDICE		%	ÍNDICE
<b>BRASIL CENTRAL</b>						
1982						
1983						
1984						
1985						
1986	47 228 389		100,0	4 110 301		100,0
1987	91 951 324	94,7	194,7	8 154 733	98,4	198,4
1988	81 688 385	11,2	173,0	7 823 090	4,1	190,3
<b>NORDESTE</b>						
1982	32 518 031	8,0	107,5	2 795 729	3,5	76,6
1983	27 313 718	16,0	90,1	2 429 305	13,1	66,6
1984	20 784 153	23,9	68,6	2 198 985	9,5	60,3
1985	19 067 805	8,3	62,9	2 180 330	0,8	59,8
1986	30 361 225	59,2	100,0	3 642 634	67,1	100,0
1987	34 521 045	13,7	113,7	3 904 495	7,2	107,2
1988	45 710 266	32,4	150,5	4 905 685	25,6	134,6
<b>RIOS SUL</b>						
1982	38 048 932	11,6	26,4	3 166 013	12,0	30,0
1983	49 867 116	31,1	47,7	4 305 432	38,5	41,6
1984	54 698 131	9,7	52,3	5 698 089	29,9	54,3
1985	61 046 069	11,6	58,4	6 871 174	20,6	65,1
1986	104 566 941	71,3	100,0	10 560 621	53,7	100,0
1987	118 495 667	26,6	126,6	12 079 061	14,4	114,4
1988	140 791 700	18,8	150,4	14 122 111	16,9	133,7
<b>TABA</b>						
1982	116 370 645	35,4	98,6	10 017 666	42,0	90,4
1983	130 565 769	12,2	111,7	11 707 078	16,9	105,7
1984	125 778 804	3,7	107,6	11 442 996	2,3	102,3
1985	86 566 011	31,2	74,0	7 918 156	30,8	71,5
1986	117 078 404	35,2	100,0	11 077 052	39,9	100,0
1987	112 600 742	3,8	96,2	10 585 704	4,4	95,6
1988	97 800 345	13,1	83,6	10 332 109	2,4	93,3
<b>TAM</b>						
1982	101 903 002	10,0	71,0	8 580 215	21,3	60,8
1983	106 280 196	4,3	74,1	8 896 128	3,7	63,1
1984	98 256 305	7,5	68,5	8 811 540	1,0	63,7
1985	92 668 966	5,7	64,6	9 521 520	8,1	68,9
1986	143 526 822	54,9	100,0	13 816 926	45,1	100,0
1987	142 527 390	0,7	99,3	13 397 477	3,0	97,0
1988	140 252 139	1,6	97,7	13 242 615	1,2	95,8
<b>TRÁFEGO REGIONAL</b>						
1982	288 840 610	16,5	65,3	24 559 623	23,7	54,5
1983	314 026 789	8,7	71,0	27 417 943	16,4	63,4
1984	299 517 484	4,6	67,7	28 151 610	2,7	65,1
1985	259 348 851	13,4	58,6	26 491 180	5,9	61,3
1986	442 761 791	70,7	100,0	43 207 534	63,1	100,0
1987	500 096 168	12,9	112,9	48 121 470	11,4	111,4
1988	506 242 835	1,6	111,1	50 425 610	4,8	116,7

5.12 - Vãos Alternativos  
a - Assentos oferecidos e passageiros embarcados por dia da semana no mês - 1986-88

MESES	SEGUNDA-FEIRA								
	1986			1987			1988		
	ASS OF	PAX LMB	%	ASS OF	PAX LMB	%	ASS OF	PAX LMB	%
JAN	976	600	61	1.132	751	66	1.176	771	66
FEV	880	403	46	1.188	738	62	1.376	836	61
MAR	1.200	807	67	1.268	778	61	1.200	782	65
ABR	800	531	66	1.056	742	70	1.184	733	62
MAI	880	638	72	1.104	749	68	1.468	954	65
JUN	1.208	808	67	1.480	885	69	1.216	822	68
JUL	860	749	78	1.192	868	73	1.200	767	63
AGO	968	720	74	1.516	1.107	73	1.504	955	63
SET	1.244	1.060	85	1.096	621	57	1.216	820	67
OUT	976	797	82	1.144	718	63	1.432	767	53
NOV	984	802	81	1.456	882	61	1.120	617	55
DEZ	1.208	910	75	1.168	676	58	1.136	739	65
TOTAL	12.284	8.825	72	14.800	9.515	64	15.228	9.553	63

## RIO DE JANEIRO - B. HORIZONTE - RIO DE JANEIRO

SÃO PAULO - B. HORIZONTE - SÃO PAULO									
JAN	968	602	62	1.184	833	70	1.176	762	65
FEV	824	565	69	1.180	819	69	1.376	805	58
MAR	1.224	949	78	1.312	873	67	1.200	759	63
ABR	804	655	81	1.096	826	75	1.184	795	67
MAI	912	755	83	1.104	818	74	1.468	975	66
JUN	1.216	945	78	1.480	980	66	1.164	778	67
JUL	980	825	84	1.192	866	73	1.200	841	70
AGO	972	784	81	1.516	1.100	73	1.504	1.088	72
SET	1.264	1.145	91	1.072	772	72	1.216	870	72
OUT	988	891	90	1.144	729	64	1.440	847	58
NOV	988	817	83	1.456	955	66	1.120	669	60
DEZ	1.208	882	73	1.168	732	63	1.136	792	70
TOTAL	12.348	9.815	79	14.904	10.303	69	15.184	9.981	66

## SÃO PAULO - CURITIBA - SÃO PAULO

JAN	960	415	43	1.090	777	72	1.192	669	56
FEV	800	410	51	1.184	718	60	1.408	824	59
MAR	1.200	750	62	1.280	775	61	1.136	767	68
ABR	800	554	69	1.096	818	75	1.172	825	70
MAI	896	552	62	1.136	764	67	1.464	866	59
JUN	1.204	734	61	1.432	870	61	1.208	797	66
JUL	964	748	78	1.144	731	64	1.200	774	64
AGO	972	765	79	1.432	944	66	1.416	985	70
SET	1.244	974	78	996	588	59	1.216	826	68
OUT	1.008	868	86	1.128	723	64	1.516	873	58
NOV	984	749	76	1.440	1.012	70	1.120	691	62
DEZ	1.220	857	70	1.160	674	58	1.120	722	64
TOTAL	12.252	8.376	68	14.508	9.394	65	15.168	9.619	63

## 5,12 - Vôos Alternativos

a - Assentos oferecidos e passageiros embarcados por dia da semana no mês - 1986-88

MÊSES	TERÇA-FEIRA								
	1986			1987			1988		
	ASS OF	PAX EMB	%	ASS OF	PAX EMB	%	ASS OF	PAX EMB	%
JAN	960	602	63	1.136	755	66	1.160	637	54
FEV	848	490	58	1.200	749	62	1.120	635	57
MAR	960	673	70	1.288	812	63	1.472	921	63
ABR	1.204	870	72	1.178	793	70	1.136	824	73
MAY	960	681	71	1.116	787	70	1.500	908	61
JUN	968	745	77	1.464	929	63	1.216	717	59
JUL	1.204	932	77	1.176	846	72	1.200	768	64
AGO	920	691	75	1.152	853	74	1.512	973	64
SET	1.240	1.081	87	1.456	941	65	1.208	767	63
OUT	968	784	81	1.144	703	61	1.204	720	60
NOV	948	723	76	1.156	794	69	1.428	814	57
DEZ	1.224	879	72	1.432	862	60	1.128	745	66
TOTAL	12.404	9.151	74	14.848	9.819	66	15.284	9.424	62

## RIO DE JANEIRO - B. HORIZONTE - RIO DE JANEIRO

SÃO PAULO - B. HORIZONTE - SÃO PAULO									
JAN	968	645	67	1.136	786	69	1.108	761	69
FEV	824	575	70	1.200	719	60	1.120	666	59
MAR	972	703	73	1.288	856	66	1.472	1.008	68
ABR	1.212	993	82	1.128	879	78	1.136	856	75
MAY	976	774	79	1.116	856	77	1.500	1.015	68
JUN	964	829	86	1.464	1.063	73	1.216	870	72
JUL	1.216	1.093	90	1.176	894	76	1.200	877	73
AGO	980	840	86	1.152	910	79	1.512	1.080	71
SET	1.256	1.105	89	1.456	1.035	71	1.192	807	68
OUT	984	836	85	1.144	843	73	1.216	833	68
NOV	928	737	79	1.156	846	73	1.388	819	59
DEZ	1.232	946	77	1.424	866	61	1.128	752	67
TOTAL	12.492	10.076	81	14.840	10.553	71	15.188	10.345	68

## SÃO PAULO - CURITIBA - SÃO PAULO

JAN	960	607	63	1.152	881	76	1.058	720	66
FEV	808	499	62	1.128	861	76	1.008	637	63
MAR	960	640	67	1.256	877	66	1.424	1.046	73
ABR	1.200	825	69	1.120	846	76	1.152	882	77
MAY	976	683	70	1.088	727	67	1.496	959	64
JUN	960	703	73	1.376	950	69	1.152	744	65
JUL	1.220	951	78	1.176	738	63	1.176	783	67
AGO	980	780	80	1.136	780	69	1.512	1.123	74
SET	1.220	991	81	1.456	988	68	1.176	839	71
OUT	1.012	859	85	1.128	740	66	1.184	817	69
NOV	912	720	79	1.136	802	71	1.422	922	65
DEZ	1.216	899	74	1.332	971	73	1.136	758	67
TOTAL	12.424	9.157	74	14.484	10.111	70	14.926	10.230	69

5, 12 -- Vbos alternativos  
 a -- Assentos oferecidos e passageiros embarcados por dia da semana no mês -- 1986-88

MESES	QUARTA-FEIRA								
	1986			1987			1988		
	ASS OF	PAX EMB	%	ASS OF	PAX EMB	%	ASS OF	PAX EMB	%
<b>RIO DE JANEIRO - B. HORIZONTE - RIO DE JANEIRO</b>									
JAN	960	624	65	1.132	813	72	1.100	735	67
FEV	960	571	59	1.232	672	55	1.136	668	59
MAR	964	696	72	1.148	757	66	1.464	1.007	69
ABR	1.200	863	72	1.376	965	70	1.160	857	74
MAI	972	650	67	1.144	874	76	1.220	739	61
JUN	964	767	80	1.168	762	65	1.496	1.013	68
JUL	1.200	918	76	1.424	1.079	76	1.216	788	65
AGO	964	802	83	1.208	863	71	1.420	994	70
SET	960	786	82	1.448	916	63	1.184	738	62
OUT	1.216	999	82	1.148	794	69	1.200	763	64
NOV	896	659	74	1.168	757	65	1.460	866	59
DEZ	1.220	875	72	1.480	924	62	1.104	705	64
TOTAL	12.476	9.210	74	15.076	10.176	67	15.160	9.872	65

<b>SÃO PAULO - B. HORIZONTE - SÃO PAULO</b>									
JAN	968	668	69	1.080	782	72	1.100	814	74
FEV	976	698	72	1.180	762	65	1.136	701	62
MAR	984	772	78	1.200	809	67	1.464	1.036	71
ABR	1.216	1.024	84	1.376	1.050	76	1.172	866	74
MAI	972	801	82	1.144	868	76	1.220	914	75
JUN	976	839	86	1.168	848	73	1.496	1.092	73
JUL	1.216	1.046	86	1.424	1.107	78	1.216	972	80
AGO	980	824	84	1.216	906	74	1.420	1.142	80
SET	1.004	901	90	1.472	1.081	73	1.184	778	66
OUT	1.236	1.092	88	1.148	828	72	1.200	904	75
NOV	896	716	80	1.168	898	77	1.472	1.016	69
DEZ	1.224	892	73	1.480	972	66	1.104	816	74
TOTAL	12.648	10.273	81	15.056	10.911	72	15.184	11.051	73

<b>SÃO PAULO - CURITIBA - SÃO PAULO</b>									
JAN	960	613	64	1.120	804	72	1.112	790	71
FEV	960	567	59	1.184	865	73	1.128	697	62
MAR	960	720	75	1.152	795	69	1.464	1.004	69
ABR	1.212	876	72	1.440	1.026	71	1.032	798	77
MAI	972	738	76	1.128	815	72	1.208	843	70
JUN	972	747	77	976	654	67	1.380	991	72
JUL	1.220	1.032	85	1.440	984	68	1.176	788	67
AGO	964	729	76	1.168	788	67	1.368	1.184	87
SET	996	791	80	1.472	1.024	70	1.200	796	66
OUT	1.216	975	80	1.120	889	79	1.160	888	77
NOV	916	786	86	1.128	910	81	1.512	910	60
DEZ	1.228	832	68	1.432	918	64	1.088	758	70
TOTAL	12.576	9.406	75	14.760	10.472	71	14.828	10.447	70

5.12 - Vôos alternativos  
a - Assentos oferecidos e passageiros embarcados por dia da semana no mês - 1986-88

MESES	QUINTA FEIRA								
	1986			1987			1988		
	ASS OF	PAX EMB	%	ASS OF	PAX EMB	%	ASS OF	PAX EMB	%
<b>RIO DE JANEIRO - B. HORIZONTE - RIO DE JANEIRO</b>									
JAN	1 200	742	62	1 296	827	64	1 104	790	72
FEV	960	642	67	1 216	722	59	1 108	695	63
MAR	960	728	76	1 044	715	68	1 456	1 011	69
ABR	960	728	76	1 392	1 011	73	1 176	823	70
MAI	1 136	850	75	1 164	834	72	1 176	874	74
JUN	964	755	78	1 152	827	72	1 498	971	65
JUL	1 200	919	77	1 448	1 089	75	1 232	790	64
AGO	984	824	84	1 176	853	73	1 200	858	71
SET	980	864	88	1 168	820	70	1 464	1 013	69
OUT	1 216	990	82	1 468	894	61	1 168	769	66
NOV	940	737	78	1 120	803	72	1 168	731	63
DEZ	816	725	89	1 408	893	63	1 404	853	61
TOTAL	12 316	9 510	77	15 052	10 288	68	15 152	10 178	67

<b>SÃO PAULO - B. HORIZONTE - SÃO PAULO</b>									
JAN	1 200	709	59	1 260	855	68	1 104	760	69
FEV	992	740	75	1 200	813	68	1 108	696	63
MAR	964	759	79	1 184	834	70	1 456	1 132	78
ABR	964	815	85	1 384	1 049	76	1 176	866	74
MAI	1 168	1 002	86	1 164	903	78	1 176	933	79
JUN	972	841	87	1 152	892	77	1 496	1 086	73
JUL	1 216	993	82	1 448	1 125	78	1 232	934	76
AGO	948	814	86	1 176	905	77	1 200	955	80
SET	988	875	89	1 144	916	80	1 464	1 138	78
OUT	1 232	1 014	82	1 468	1 108	75	1 168	881	75
NOV	936	759	81	1 120	851	76	1 168	837	72
DEZ	804	630	79	1 408	947	67	1 404	1 005	72
TOTAL	12 384	9 957	80	15 108	11 198	74	15 152	11 223	74

<b>SÃO PAULO - CURITIBA - SÃO PAULO</b>									
JAN	1 200	646	54	1 264	830	66	1 088	786	72
FEV	968	625	65	1 168	799	68	1 112	756	68
MAR	972	706	73	1 112	803	72	1 432	1 063	74
ABR	968	723	75	1 392	1 096	79	1 024	848	83
MAI	1 180	862	73	1 136	809	71	1 176	825	70
JUN	964	757	79	1 112	703	63	1 512	946	63
JUL	1 232	1 027	83	1 480	1 013	68	1 144	821	72
AGO	972	819	84	1 152	763	66	1 200	880	73
SET	976	780	80	1 104	803	72	1 480	965	65
OUT	1 244	1 046	84	1 448	1 056	73	1 160	884	76
NOV	899	771	86	1 128	915	81	1 168	822	70
DEZ	836	679	81	1 392	869	62	1 376	996	72
TOTAL	12 411	9 441	76	14 888	10 459	70	14 872	10 592	71



## 5.12 - Vôos alternativos

a - Assentos oferecidos e passageiros embarcados por dia da semana no mês - 1986-88

MESES	SEXTA-FEIRA								
	1986			1987			1988		
	ASS OF	PAX EMB	%	ASS OF	PAX EMB	%	ASS OF	PAX EMB	%
JAN	1.208	802	66	1.484	967	65	1.392	709	51
FEV	960	617	64	1.148	835	73	1.056	734	69
MAR	770	527	73	1.116	811	73	1.152	779	68
ABR	964	783	81	1.080	738	68	1.408	926	66
MAI	1.068	778	73	1.432	1.012	71	1.220	749	61
JUN	964	705	73	1.184	915	77	1.184	828	70
JUL	964	769	80	1.432	1.170	82	1.512	1.013	67
AGO	1.180	1.003	85	1.160	863	74	1.200	889	74
SET	996	879	88	1.116	778	70	1.408	1.028	73
OUT	1.236	1.075	87	1.436	1.010	70	1.176	832	71
NOV	988	832	84	1.152	836	73	1.108	799	72
DEZ	972	645	66	1.168	642	55	1.396	943	68
TOTAL	12.220	9.415	77	14.908	10.577	71	15.212	10.229	67

## RIO DE JANEIRO - B. HORIZONTE - RIO DE JANEIRO

SÃO PAULO - B. HORIZONTE - SÃO PAULO									
JAN	1.200	795	63	1.492	879	59	1.392	874	63
FEV	968	604	69	1.160	872	75	1.108	791	71
MAR	736	596	81	1.168	812	70	1.152	900	78
ABR	984	828	84	1.080	753	70	1.408	979	70
MAI	1.096	883	81	1.432	1.085	76	1.220	812	67
JUN	968	844	87	1.184	918	78	1.184	850	72
JUL	988	857	87	1.440	1.173	81	1.512	1.175	78
AGO	1.220	1.026	84	1.160	918	79	1.200	932	78
SET	1.008	953	95	1.168	941	81	1.460	1.119	77
OUT	1.244	1.052	85	1.436	1.080	75	1.176	930	79
NOV	1.000	815	81	1.152	912	79	1.108	841	76
DEZ	960	607	63	1.168	686	59	1.396	972	70
TOTAL	12.372	9.888	80	15.040	11.029	73	15.316	11.175	73

## SÃO PAULO - CURITIBA - SÃO PAULO

SÃO PAULO - CURITIBA - SÃO PAULO									
JAN	1.200	611	51	1.512	943	62	1.456	805	55
FEV	960	541	56	1.136	886	78	1.152	859	75
MAR	728	574	79	1.200	821	68	1.168	877	75
ABR	968	763	79	1.096	806	74	1.408	866	61
MAI	1.104	849	77	1.400	1.021	73	1.200	743	62
JUN	856	654	76	1.112	805	72	1.176	797	68
JUL	980	787	80	1.464	1.095	75	1.420	1.034	73
AGO	1.244	986	79	1.112	923	83	1.152	891	77
SET	908	773	85	1.112	883	79	1.496	1.072	72
OUT	1.244	1.078	87	1.384	1.135	82	1.176	958	81
NOV	988	833	84	1.128	934	83	1.144	886	77
DEZ	984	674	68	1.184	693	59	1.384	936	68
TOTAL	12.164	9.123	75	14.840	10.945	74	15.332	10.724	70

5,12 - Vãos alternativos  
a - Assentos oferecidos e passageiros embarcados por dia da semana no mês - 1986-88

MÊSES	SABADO								
	1986			1987			1988		
	ASS OF	PAX EMB	%	ASS OF	PAX EMB	%	ASS OF	PAX EMB	%
JAN	960	337	35	1.448	723	50	1.296	531	41
FEV	960	329	34	1.144	615	54	1.088	534	49
MAR	984	421	43	1.108	481	43	1.072	438	41
ABR	808	416	51	912	437	48	1.408	586	42
MAI	880	436	50	1.404	582	41	1.200	446	37
JUN	960	446	46	1.040	437	42	1.168	413	35
JUL	880	615	70	992	525	53	1.416	568	40
AGO	1.200	719	60	844	517	55	1.184	466	39
SET	968	669	69	816	438	54	1.176	479	41
OUT	968	624	64	1.376	633	46	1.396	526	38
NOV	1.200	644	54	1.116	452	40	1.104	437	40
DEZ	960	537	56	1.168	460	39	1.360	554	41
TOTAL	11.728	6.193	53	13.468	6.300	47	14.868	5.978	40

## RIO DE JANEIRO - B. HORIZONTE - RIO DE JANEIRO

JAN	960	337	35	1.448	723	50	1.296	531	41
FEV	960	329	34	1.144	615	54	1.088	534	49
MAR	984	421	43	1.108	481	43	1.072	438	41
ABR	808	416	51	912	437	48	1.408	586	42
MAI	880	436	50	1.404	582	41	1.200	446	37
JUN	960	446	46	1.040	437	42	1.168	413	35
JUL	880	615	70	992	525	53	1.416	568	40
AGO	1.200	719	60	844	517	55	1.184	466	39
SET	968	669	69	816	438	54	1.176	479	41
OUT	968	624	64	1.376	633	46	1.396	526	38
NOV	1.200	644	54	1.116	452	40	1.104	437	40
DEZ	960	537	56	1.168	460	39	1.360	554	41
TOTAL	11.728	6.193	53	13.468	6.300	47	14.868	5.978	40

## SÃO PAULO - B. HORIZONTE - SÃO PAULO

JAN	960	350	36	1.464	895	61	1.256	612	49
FEV	960	512	53	1.144	711	62	1.088	531	49
MAR	984	618	63	1.160	591	51	1.112	479	43
ABR	804	483	60	904	489	54	1.408	649	46
MAI	960	664	69	1.464	724	52	1.200	508	42
JUN	968	680	70	1.032	525	51	1.168	507	43
JUL	884	716	81	852	594	70	1.416	776	55
AGO	1.204	850	71	968	582	60	1.184	544	46
SET	972	782	80	752	458	61	1.160	592	51
OUT	976	711	73	1.376	722	52	1.436	754	52
NOV	1.216	789	65	1.116	550	49	1.104	505	46
DEZ	972	710	73	1.168	579	50	1.360	614	45
TOTAL	11.860	7.865	66	13.340	7.420	56	14.892	7.071	47

## SÃO PAULO - CURITIBA - SÃO PAULO

JAN	960	214	22	1.432	705	49	1.336	415	31
FEV	960	322	34	1.160	513	44	1.088	466	43
MAR	984	442	45	1.160	510	44	1.112	464	42
ABR	800	398	50	888	412	46	1.408	614	44
MAI	880	465	53	1.448	523	36	1.192	420	35
JUN	960	466	49	1.040	460	44	1.176	433	37
JUL	888	677	76	936	421	45	1.408	651	46
AGO	1.200	756	63	960	442	46	1.264	538	45
SET	984	769	77	784	430	55	1.160	562	48
OUT	992	782	79	1.344	717	53	1.432	843	59
NOV	1.220	803	66	1.104	588	53	1.072	603	56
DEZ	960	578	60	1.168	591	51	1.336	561	42
TOTAL	11.788	6.663	57	13.424	6.312	47	14.924	6.570	44

5,12 -- VÔos alternativos  
a -- Assentos oferecidos e passageiros embarcados por dia de semana no mês -- 1986-88

MESES	DOMINGO								
	1986			1987			1988		
	ASS OF	PAX EMB	%	ASS OF	PAX EMB	%	ASS OF	PAX EMB	%
JAN	960	304	32	1.144	541	47	1.388	643	46
FEV	800	281	35	1.152	489	42	1.120	461	41
MAR	1.200	577	48	1.188	508	43	1.100	383	35
ABR	720	279	39	936	414	44	1.152	437	38
MAI	720	361	50	1.416	714	50	1.464	550	38
JUN	1.160	583	50	1.080	391	36	1.184	481	41
JUL	880	569	65	932	461	49	1.440	580	40
AGO	1.200	722	60	992	578	58	1.136	397	35
SET	964	708	73	884	392	44	1.104	456	41
OUT	964	631	65	1.136	427	38	1.348	410	30
NOV	1.168	686	59	1.460	519	36	1.040	412	40
DEZ	968	527	54	1.092	446	41	1.088	420	39
TOTAL	11.704	6.228	53	13.412	5.880	44	14.564	5.630	39

## RIO DE JANEIRO -- B. HORIZONTE -- RIO DE JANEIRO

JAN	960	311	32	1.092	728	67	1.388	612	44
FEV	800	415	52	1.152	641	56	1.068	474	44
MAR	1.200	591	49	1.240	612	49	1.100	528	48
ABR	720	359	50	928	473	51	1.152	519	45
MAI	720	405	56	1.416	763	54	1.464	656	45
JUN	1.204	742	62	1.064	513	48	1.184	578	49
JUL	888	706	79	968	614	63	1.440	797	55
AGO	1.212	853	70	960	671	70	1.136	515	45
SET	996	837	84	760	401	53	1.104	561	51
OUT	976	716	73	1.136	523	46	1.400	568	41
NOV	1.184	789	67	1.460	631	43	1.040	425	41
DEZ	964	624	65	1.048	477	46	1.088	485	45
TOTAL	11.824	7.348	62	13.224	7.047	53	14.564	6.718	46

## SÃO PAULO -- CURITIBA -- SÃO PAULO

JAN	800	245	31	1.064	523	49	1.352	516	38
FEV	800	259	32	1.168	530	45	1.120	433	39
MAR	1.204	434	36	1.272	670	53	1.152	522	45
ABR	724	282	39	920	449	49	1.136	494	43
MAI	744	383	51	1.424	634	45	1.464	617	42
JUN	1.164	520	45	1.080	429	40	1.200	484	40
JUL	916	632	69	900	437	49	1.440	682	47
AGO	1.232	719	58	1.008	651	65	1.168	599	51
SET	1.004	636	63	768	415	54	1.136	687	60
OUT	1.012	724	72	1.088	536	49	1.416	658	46
NOV	1.232	748	61	1.400	633	45	1.072	486	45
DEZ	968	590	61	1.200	543	45	1.088	383	35
TOTAL	11.800	6.172	52	13.292	6.450	49	14.744	6.561	44

5.12 - Vãos alternativos  
b - Assentos oferecidos e passageiros embarcados por dia da semana no ano - 1986-88

DIAS DA SEMANA	1986			1987			1988		
	ASS OF	PAX EMB	%	ASS OF	PAX EMB	%	ASS OF	PAX EMB	%
<b>RIO DE JANEIRO - B. HORIZONTE - RIO DE JANEIRO</b>									
SEGUNDA	12.284	8.825	72	14.800	9.515	64	15.220	9.553	63
TERÇA	12.404	9.151	74	14.848	9.819	66	15.284	9.424	62
QUARTA	12.476	9.210	74	15.076	10.176	67	15.160	9.872	65
QUINTA	12.316	9.510	77	15.052	10.288	68	15.152	10.178	67
SEXTA	12.220	9.415	77	14.908	10.577	71	15.212	10.229	67
SUBTOTAL	61.700	46.111	75	74.684	50.375	67	76.036	49.256	65
SÁBADO	11.728	6.193	53	13.468	6.300	47	14.868	5.978	40
DOMINGO	11.704	6.228	54	13.412	5.880	44	14.564	5.630	39
SUBTOTAL	23.432	12.421	53	26.880	12.180	45	29.432	11.608	39
<b>TOTAL</b>	<b>85.132</b>	<b>58.532</b>	<b>69</b>	<b>101.564</b>	<b>62.555</b>	<b>62</b>	<b>105.468</b>	<b>60.864</b>	<b>58</b>

**SÃO PAULO - B. HORIZONTE - SÃO PAULO**

SEGUNDA	12.348	9.815	79	14.904	10.303	69	15.184	9.981	66
TERÇA	12.492	10.076	81	14.840	10.553	71	15.188	10.345	68
QUARTA	12.648	10.273	81	15.056	10.911	72	15.184	11.051	73
QUINTA	12.384	9.957	80	15.108	11.198	74	15.152	11.223	74
SEXTA	12.372	9.888	80	15.040	11.029	73	15.316	11.175	73
SUBTOTAL	62.244	50.009	80	74.948	53.994	72	70.024	53.775	70
SÁBADO	11.860	7.865	66	13.340	7.420	56	14.892	7.071	47
DOMINGO	11.824	7.348	62	13.224	7.047	53	14.564	6.718	46
SUBTOTAL	23.684	15.213	64	26.564	14.467	54	29.456	13.789	47
<b>TOTAL</b>	<b>85.928</b>	<b>65.222</b>	<b>76</b>	<b>101.512</b>	<b>68.461</b>	<b>67</b>	<b>105.480</b>	<b>67.564</b>	<b>64</b>

**SÃO PAULO - CURITIBA - SÃO PAULO**

SEGUNDA	12.252	8.376	68	14.508	9.394	65	15.168	9.619	63
TERÇA	12.424	9.157	74	14.484	10.111	70	14.926	10.230	69
QUARTA	12.576	9.406	75	14.760	10.472	71	14.828	10.447	70
QUINTA	12.411	9.441	76	14.888	10.459	70	14.872	10.592	71
SEXTA	12.164	9.123	75	14.840	10.945	74	15.332	10.724	69
SUBTOTAL	61.827	45.503	74	73.480	51.381	70	75.126	51.612	69
SÁBADO	11.788	6.663	57	13.424	6.312	47	14.924	6.570	44
DOMINGO	11.800	6.172	52	13.292	6.450	49	14.744	6.561	44
SUBTOTAL	23.588	12.835	54	26.716	12.762	48	29.668	13.131	44
<b>TOTAL</b>	<b>85.415</b>	<b>58.338</b>	<b>68</b>	<b>100.196</b>	<b>64.143</b>	<b>64</b>	<b>104.794</b>	<b>64.743</b>	<b>62</b>

6

---

TRÁFEGO AÉREO  
REGULAR E REGIONAL

355

## 6.1 - Resumo dos dados estatísticos por empresa

(continua)

DISCRIMINAÇÃO	INDÚSTRIA	TRÁFEGO AÉREO DE AMBITO NACIONAL			
		CRUZEIRO	TRANSBRASIL	VARIG	VASP
Horas Voadas	513.977	58.149	55.166	162.015	88.503
Quilômetros Voados	292.164.093	37.212.130	37.392.940	117.753.484	56.099.378
Velocidade Média (Km/h)	568	640	678	727	634
Assentos Quilômetros					
Oferecidos (000)	38.753.834	4.817.992	4.704.111	21.301.481	6.901.928
Utilizados (000)	25.201.168	3.169.808	2.936.653	14.560.008	4.019.729
Aproveitamento (%)	65	66	62	69	58
Utilizados Pagos (000)	24.419.834	3.131.054	2.886.650	13.919.276	3.976.612
Aproveitamento Pago (%)	63	65	61	65	58
Toneladas Quilômetros					
Oferecidas	6.346.434.871	598.121.438	772.580.638	4.097.746.714	778.225.583
Utilizadas (%)	3.413.813.985	305.125.107	386.910.110	2.260.330.915	410.241.721
Aproveitamento (%)	54	51	50	55	53
Utilizadas Pagas	3.324.093.947	300.416.959	383.220.369	2.183.058.743	406.972.266
Aproveitamento Pago (%)	52	50	50	53	52
Passageiros Embarcados	16.963.437	3.115.199	2.234.683	6.106.482	4.357.336
Etapas Realizadas	411.355	50.794	44.136	93.449	83.332

(continua)

DISCRIMINAÇÃO	TRÁFEGO AÉREO DE AMBITO REGIONAL				
	BRASIL CENTRAL	NORDESTE	RIO SUL	TABA	TAM
Horas Voadas	32.372	29.054	34.968	24.415	29.335
Quilômetros Voados	9.232.863	8.243.549	10.126.773	7.514.423	8.588.553
Velocidade Média (Km/h)	285	284	290	303	293
Assentos Quilômetros					
Oferecidos (000)	179.438	98.918	270.292	186.158	293.516
Utilizados (000)	82.526	46.343	143.363	100.734	142.004
Aproveitamento (%)	46	47	53	54	48
Utilizados Pagos (000)	81.688	45.710	140.792	97.800	140.252
Aproveitamento Pago (%)	46	46	52	53	48
Toneladas Quilômetros					
Oferecidas	16.760.939	9.148.500	26.278.809	17.897.521	29.674.729
Utilizadas (%)	7.909.317	4.949.945	14.345.284	10.622.676	13.378.910
Aproveitamento (%)	47	54	54	59	45
Utilizadas Pagas	7.823.090	4.905.685	14.122.111	10.332.109	13.242.615
Aproveitamento Pago (%)	47	54	54	58	45
Passageiros Embarcados	179.873	113.614	342.981	182.255	331.014
Etapas Realizadas	31.455	27.624	32.550	18.783	29.232

## 6.2 - Evolução mensal de assentos e toneladas quilômetros oferecidos e utilizados nas linhas domésticas

MESES	ASSENTOS QUILOMETROS (000)			TONELADAS QUILOMETROS		
	OFERECIDOS	UTILIZADOS	%	OFERECIDAS	UTILIZADAS	%
<b>INDÚSTRIA</b>						
JAN	1.918.543	1.428.260	74	243.386.745	140.347.247	58
FEV	1.635.235	1.112.034	68	210.327.094	115.077.013	55
MAR	1.855.491	1.092.235	59	243.578.822	121.757.497	50
ABR	1.720.684	994.340	58	226.767.953	110.580.480	49
MAI	1.764.738	957.797	54	232.274.511	108.390.827	47
JUN	1.723.957	958.670	55	233.113.443	110.274.774	47
JUL	1.835.835	1.383.796	73	252.587.466	142.720.792	56
AGO	1.884.149	1.162.951	62	252.225.986	126.579.318	50
SET	1.813.700	1.047.642	58	240.138.445	116.889.176	49
OUT	1.813.446	1.106.789	61	244.566.032	123.377.545	50
NOV	1.759.496	995.183	56	236.123.420	114.618.096	48
DEZ	1.918.726	1.251.025	65	265.309.462	141.657.401	53
<b>TOTAL</b>	<b>21.714.000</b>	<b>13.490.722</b>	<b>62</b>	<b>2.880.400.279</b>	<b>1.472.270.166</b>	<b>51</b>

**TRANSPORTE AÉREO REGULAR**

JAN	1.834.888	1.387.129	76	243.378.850	140.343.256	58
FEV	1.554.192	1.074.272	69	210.319.487	115.073.344	55
MAR	1.765.482	1.047.832	59	243.570.274	121.753.115	50
ABR	1.637.442	952.792	58	226.760.030	110.576.395	49
MAI	1.679.224	915.179	55	232.266.383	108.386.650	47
JUN	1.649.050	915.923	56	233.105.040	110.270.446	47
JUL	1.808.612	1.335.182	74	252.578.794	142.716.160	57
AGO	1.795.789	1.116.518	62	252.217.242	126.574.719	50
SET	1.728.323	1.005.277	58	240.130.155	116.884.886	49
OUT	1.729.494	1.064.984	62	244.558.683	123.373.335	50
NOV	1.673.957	955.094	57	236.114.990	114.613.980	49
DEZ	1.829.725	1.205.569	66	265.300.591	141.652.674	53
<b>TOTAL</b>	<b>20.685.678</b>	<b>12.975.751</b>	<b>63</b>	<b>2.880.300.519</b>	<b>1.472.218.960</b>	<b>52</b>

**TRANSPORTE AÉREO REGIONAL**

JAN	83.655	41.131	49	7.895	3.991	51
FEV	81.043	37.762	46	7.607	3.669	48
MAR	90.009	44.403	49	8.548	4.382	51
ABR	83.242	41.548	50	7.923	4.085	51
MAI	85.514	42.618	50	8.128	4.177	51
JUN	84.907	42.747	50	8.403	4.328	51
JUL	87.223	48.614	56	8.672	4.632	53
AGO	88.360	46.433	52	8.744	4.599	52
SET	85.377	42.365	50	8.290	4.290	52
OUT	83.952	41.805	50	8.249	4.210	51
NOV	85.539	40.089	47	8.430	4.116	49
DEZ	89.501	45.456	51	8.871	4.727	53
<b>TOTAL</b>	<b>1.028.322</b>	<b>514.971</b>	<b>50</b>	<b>99.760</b>	<b>51.206</b>	<b>51</b>