

# **ANUÁRIO DO TRANSPORTE AÉREO 1984**

Departamento de Aviação Civil  
Subdepartamento de Planejamento

002



NOSSA CAPA

## ALBERTO SANTOS-DUMONT

Seu pai, engenheiro formado em Paris, foi contratado para construir a Estrada de Ferro D. Pedro II. Estabeleceu-se com a família no interior de Minas Gerais, na fazenda Cabangu. Em 20 de julho de 1873 nasceu **Alberto Santos-Dumont**, sexto filho de um total de oito.

Desde criança demonstrou facilidade no trato com engrenagens mecânicas. Com a finalidade de aprimorar seus conhecimentos, foi para a Europa em 1892, aplicando-se em física, química, eletricidade e mecânica.

Em 1901 idealizou um balão esférico com motor à explosão e, em 19 de outubro, elevou-se do solo, contornou a torre Eiffel, regressando ao ponto de partida Saint-Cloud, naquela data caracterizou a dirigibilidade dos balões. Construiu diversos e, acoplado ao de número 14, testou o mais pesado que o ar em julho de 1906.

Tornou realidade a sua concepção do mais pesado que o ar, equipado com um motor de 50 HP, pesando cerca de 100 quilogramas, realizou, em 23 de outubro de 1906, o primeiro voo com o aeroplano "14 BIS" no Campo de Bagatelle, em Paris. Voou 60 metros entre 2 a 3 metros de altura e pousou sem qualquer avaria.

O Aeroclube da França registrou como Voo Pioneiro aquele que **Santos-Dumont** realizou sob sua fiscalização, assistido por numerosos convidados e populares:

data - 12 de novembro de 1906  
duração - 21 segundos e 1/5  
distância - 220 metros

**Santos-Dumont** continuou suas obras, destacando-se os 4 tipos de "Demoiselle" (de N<sup>o</sup> 19, 20, 21 e 22) aviões semelhantes ao atual asa alta. Embora pequeno e frágil, com ele realizou vários voos entre 1907 a 1909, tornando-o bastante popular.

Reverenciamos o Pioneiro da Aviação, de forma especial, através da Lei N<sup>o</sup> 218, de 4 de julho de 1936, instituindo o dia 23 de outubro de 1906 "**DIA DO AVIADOR**" e pela Lei N<sup>o</sup> 7.243, de 06 de outubro de 1984, proclamando o **Marechal-do-Ar Alberto Santos-Dumont** como "**PATRONO DA AERONAUTICA BRASILEIRA**".

# INTRODUÇÃO

O Departamento de Aviação Civil através do Subdepartamento de Planejamento elaborou este Anuário do Transporte Aéreo de 1984, contendo os dados estatísticos da Aviação Civil Brasileira. Esta acrescido de alguns tópicos em relação ao Anuário de 1983

## TRANSPORTE AÉREO DOMESTICO

Em relação a 1983, o tráfego doméstico de 1984 apresentou em assentos quilômetros oferecidos e assentos quilômetros utilizados pagos respectivamente reduções de 2,1% e 5,8%, seu aproveitamento foi de 58%. Em toneladas quilômetros oferecidas apresentou incremento de 1,4% e em toneladas quilômetros utilizadas pagas um decréscimo de 1,8%, seu aproveitamento foi de 51%.

Este setor é operacionalizado pelas empresas Cruzeiro Varig Transbrasil e Vasp

## TRANSPORTE AÉREO REGIONAL

O sistema do transporte aéreo regional atingiu, comparado com o ano de 1983, um crescimento de 6,8% em assentos quilômetros oferecidos e, em assentos quilômetros utilizados pagos, um decréscimo de 5,0%, seu aproveitamento foi de 45%. Em toneladas quilômetros oferecidas e toneladas quilômetros utilizadas pagas, ocorreram aumentos de 12,4% e 5,4%, respectivamente, seu aproveitamento foi de 47%.

Este setor é operacionalizado pelas empresas Nordeste Rio Sul Taba Tam e Votee

## TRANSPORTE AÉREO INTERNACIONAL

O desempenho do tráfego internacional em 1984, foi salutar, apresentou em relação a 1983, em assentos quilômetros oferecidos e assentos quilômetros utilizados pagos respectivamente, incrementos de 6,4% e 13,4%, seu aproveitamento foi de 64%. Em toneladas quilômetros oferecidas e toneladas quilômetros utilizadas pagas os incrementos foram respectivamente, de 9,5% e 18,4%, seu aproveitamento foi de 54%.

O comportamento expansionista do transporte aéreo internacional deveu-se à recuperação econômica dos países industrializados, principalmente dos Estados Unidos. A este fator aliam-se o significativo percentual de aproximadamente 10% que as exportações representam no PIB dos países em desenvolvimento e o incremento verificado nas exportações brasileiras que, por extensão, intensificam o transporte aéreo e o ritmo dos negócios.

Este setor é operacionalizado regularmente pelas empresas Varig e Cruzeiro e pela Transbrasil e Vasp em vôos de fretamentos.

Rio de Janeiro, março de 1985

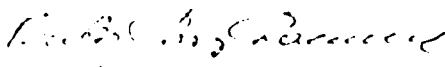

DEPARTAMENTO DE AVIAÇÃO CIVIL  
FUNÇÃO: DIRETOR

001

# ÍNDICE

<b>NOSSA CAPA</b>	<b>3</b>
<b>INTRODUÇÃO</b>	<b>5</b>
<b>CAPÍTULO 1 - EMPRESAS NACIONAIS DE TRANSPORTE AÉREO REGULAR</b>	
1 - Tráfego aéreo doméstico e internacional Indústria de Âmbito Nacional	13
Cruzeiro	14
Variig	15
Transbrasil	16
Vasp	17
2 - Tráfego aéreo doméstico e internacional por tipo de equipamento, segundo as empresas	18
3 - Tráfego aéreo doméstico por empresa e tipo de equipamento	25
4 - Tráfego aéreo internacional por empresa e tipo de equipamento	32
5 - Trechos de cabotagem por empresa e tipo de equipamento	39
6 - Evolução do tráfego aéreo brasileiro	
a - Tráfego pago doméstico e internacional - 1971-84	44
b - Tráfego doméstico e internacional - variação anual - 1971-84	45
7 - Evolução mensal de assentos e toneladas quilômetros oferecidas e utilizadas	
a - Linhas domésticas e internacionais	46
b - Linhas domésticas	48
c - Linhas internacionais	50
8 - Dados comparativos de oferta, utilização e aproveitamento	
a - Assentos quilômetros - 1983-84	52
b - Toneladas quilômetros - 1983-84	55
9 - Evolução do tráfego aéreo doméstico e internacional - 1980-84	58
10 - Frota	59
11 - Evolução da frota - 1980-84	60
12 - Pessoal por empresa segundo a categoria - 1980-84	60
<b>CAPÍTULO 2 - PONTES AÉREAS</b>	
1 - Passageiros transportados	63
2 - Oferta e utilização de assentos por dia da semana	64
3 - Oferta, utilização e aproveitamento de assentos - 1983-84	64
<b>CAPÍTULO 3 - TRÁFEGO DE ORIGEM E DESTINO</b>	
1 - Empresas de transporte aéreo regular internacional	
a - Origem Brasil - Resumo por país de destino	67
b - Origem Brasil - Resumo por empresa	72
c - Destino Brasil - Resumo por país de origem	73
d - Destino Brasil - Resumo por empresa	78
2 - Tráfego nos vãos de tratamento internacionais realizados pelas empresas de transporte aéreo regular	
a - Do Brasil para o país de referência	79
b - Do país de referência para o Brasil	80
c - Resumo por Região	81
3 - Empresas nacionais de transporte aéreo regular - ligações	82
<b>CAPÍTULO 4 - TRÁFEGO NOS AEROPORTOS</b>	
1 - Movimento de aeronaves e passageiros	93
2 - Movimento de carga e correio	109
3 - Evolução mensal do movimento de aeronaves e passageiros	
a - Aeroporto de Brasília	125

005

b - Aeroporto de Campinas	125
c - Aeroporto do Rio de Janeiro	125
d - Aeroporto Santos Dumont	126
e - Aeroporto de São Paulo	126
f - Aeroporto de Manaus	126
4 - Evolução mensal do movimento de carga e correio	
a - Aeroporto de Brasília	127
b - Aeroporto de Campinas	127
c - Aeroporto do Rio de Janeiro	127
d - Aeroporto Santos Dumont	128
e - Aeroporto de São Paulo	128
f - Aeroporto de Manaus	128

#### CAPÍTULO 5 - EMPRESAS DE TRANSPORTE AÉREO REGIONAL

1 - Tráfego aéreo regional - Indústria e por empresa	131
2 - Tráfego aéreo regional - por tipo de equipamento - segundo as empresas	
Nordeste	132
Rio-Sul	132
Taba	132
Tam	133
Votec	133
3 - Resumo por equipamento	134
4 - Dados comparativos de oferta, utilização e aproveitamento	
a - Assentos quilômetros - 1983-84	135
b - Toneladas quilômetros - 1983-84	135
5 - Evolução do tráfego aéreo regional - 1980-84	138
6 - Evolução mensal de horas voadas, quilômetros voados e passageiros embarcados	
Indústria de Âmbito Regional	139
Nordeste	139
Rio-Sul	139
Taba	140
Tam	140
Votec	140
7 - Evolução mensal de assentos quilômetros oferecidos e utilizados	
Indústria de Âmbito Regional	141
Nordeste	141
Rio-Sul	141
Taba	142
Tam	142
Votec	142
8 - Evolução mensal de toneladas quilômetros oferecidas e utilizadas	
Indústria de Âmbito Regional	143
Nordeste	143
Rio-Sul	143
Taba	144
Tam	144
Votec	144
9 - Frota	145
10 - Número de aeronaves - por empresa - 1984	146
11 - Pessoal por empresa - segundo a categoria - 1984	146
12 - Evolução do tráfego aéreo regional	
a - Tráfego aéreo regional - 1978-84	147
b - Tráfego aéreo regional - variação anual - 1978-84	148

---

## CAPÍTULO 6 - TRÁFEGO AÉREO REGULAR E REGIONAL

1 - Resumo dos dados estatísticos por empresa	151
2 - Evolução mensal de assentos e toneladas quilômetros oferecidos e utilizadas	152

### GRÁFICOS

Evolução mensal de Ass-Km Oferecidos Pax-Km Pagos Transportados e aproveitamentos - Indústria	
- Nas linhas domésticas	53
- Nas linhas internacionais	54
- Nas linhas regionais	136
Evolução mensal de Ton-Km Oferecidas, Utilizadas Pagas e aproveitamentos - Indústria	
- Nas linhas domésticas	56
- Nas linhas internacionais	57
- Nas linhas regionais	137
Evolução do tráfego aéreo doméstico e internacional - 1980-84.	
- Horas Voadas	58
- Quilômetros Voados	58
- Ass-Km Oferecidos	58
Ass-Km Utilizados Pagos	58
Ton-Km Oferecidas	58
Ton-Km Utilizadas Pagas	58
Evolução do tráfego aéreo regional - 1980-84.	
- Horas Voadas	138
- Quilômetros Voados	138
- Ass-Km Oferecidos	138
Ass-Km Utilizados Pagos	138
Ton-Km Oferecidas	138
Ton-Km Utilizadas Pagas	138

### CONVENÇÕES

- dado e descrito de, podendo o fenómeno existir ou não
- fenómeno não existe
- $\frac{1}{2}$  ○ dado existe mas o seu valor é inferior a metade da unidade adotada na tabela
- dado omitido a fim de evitar a individualização das informações

007

1

---

EMPRESAS NACIONAIS  
DE TRANSPORTE  
AÉREO REGULAR

006

## 1.1 - Tráfego aéreo doméstico e internacional

DISCRIMINAÇÃO	INDUSTRIA DE ÂMBITO NACIONAL		
	TOTAL	DOMÉSTICO	INTERNACIONAL
Horas Voadas	265 013	203 664	61 349
Quilômetros Voados	199 611 891	133 979 052	65 632 839
Velocidade Média (Km/h)	700	659	807
Assentos Quilômetros			
Oferecidos (000)	26 252 579	16 116 273	12 136 306
Utilizados (000)	17 849 230	9 659 274	8 189 956
Aproveitamento (%)	63	60	67
Utilizados Pagos (000)	17 096 318	9 374 886	7 721 432
Aproveitamento Pago (%)	61	58	64
Toneladas Quilômetros			
Oferecidas	4 556 843 014	2 137 291 464	2 419 551 550
Utilizadas	2 475 811 554	1 115 968 995	1 359 842 559
Aproveitamento (%)	54	52	56
Utilizadas Pagas	2 392 134 380	1 088 878 828	1 303 255 552
Aproveitamento Pago (%)	52	51	54
De bagagem transportada	287 264 451	102 501 613	184 762 838
De bagagem transp paga	897 977 8	2 077 905	6 901 873
De carga transportada	918 876 364	334 398 118	584 478 246
De carga transp paga	867 904 137	327 213 942	560 690 195
De correio	20 360 074	3 084 199	17 295 875
Passageiros Embarcados			
Total	12 136 226	10 252 787	1 883 439
Pago	11 826 324	10 029 200	1 797 124
Etapas Realizadas			
Total	230 852	203 431	27 421
Etapas Médias de vôo	865	659	2 394
Etapas Médias de Pá	1 471	942	4 348
Consumo de Combustível (L)			
Total	181 721 301	1 042 190 665	775 022 636

009



## 1.1 - Tráfego aéreo doméstico e internacional

DISCRIMINAÇÃO	CRUZEIRO		
	TOTAL	DOMÉSTICO	INTERNACIONAL
Horas Voadas	43 140	33 652	9 488
Quilômetros Voados	29 134 331	22 528 160	6 606 171
Velocidade Média (Km/h)	675	669	696
<b>Assentos Quilômetros</b>			
Oferecidos (000)	3 508 094	2 754 752	753 342
Utilizados (000)	2 161 682	1 694 307	467 375
Aproveitamento (%)	62	62	62
Utilizados Pagos (000)	2 100 472	1 643 809	456 663
Aproveitamento Pago (%)	60	60	61
<b>Toneladas Quilômetros</b>			
Oferecidas	407 425 648	320 002 976	87 422 672
Utilizadas	208 284 190	164 840 352	43 443 838
Aproveitamento (%)	51	52	50
Utilizadas Pagas	201 232 604	159 023 074	42 209 530
Aproveitamento Pago (%)	49	50	48
De bagagem transportada	24 673 994	17 900 202	6 773 792
De bagagem transp paga	821 267	580 061	241 206
De carga transportada	31 456 896	27 852 155	3 604 741
De carga transp paga	28 691 266	25 570 432	3 120 834
De correio	834 903	486 579	348 324
<b>Passageiros Embarcados</b>			
Total	2 171 028	1 791 816	379 212
Pago	2 120 286	1 751 626	368 660
Estapas Realizadas	39 056	31 340	7 716
Estapa Média de Vôo	746	719	856
Estapa Média de Pa	996	946	1 232
Cons. de Combustível (l)	221 756 261	148 686 882	53 069 379

## 1.1 - Tráfego aéreo doméstico e internacional

DISCRIMINAÇÃO	VARIG		
	TOTAL	DOMÉSTICO	INTERNACIONAL
Horas Voadas	121.703	52.266	69.437
Quilômetros Voados	90.020.553	32.289.551	57.131.002
Velocidade Média (Km/h)	740	629	823
Assentos Quilômetros			
Oferencidos (000)	14.768.672	3.571.773	11.196.899
Utilizados (000)	9.905.398	2.307.138	7.598.260
Aproveitamento (%)	67	65	68
Utilizados Pagos (000)	9.367.517	2.227.069	7.140.448
Aproveitamento Pago (%)	63	62	64
Toneladas Quilômetros			
Oferencidas	2.864.286.241	583.183.564	2.281.102.677
Utilizadas	1.586.577.162	303.104.312	1.285.472.850
Aproveitamento (%)	55	52	56
Utilizadas Pagas	1.522.834.804	292.671.397	1.230.163.407
Aproveitamento Pago (%)	53	50	54
De bagagem transportada	198.306.741	22.046.879	176.259.862
De bagagem transp paga	7.139.598	478.931	6.660.667
De carga transportada	679.660.487	119.241.092	560.419.395
De carga transp paga	651.570.179	114.411.672	537.158.507
De correio	17.234.971	318.934	16.916.037
Passageiros Embarcados			
Total	4.453.973	2.973.754	1.480.219
Pago	4.305.553	2.901.097	1.404.456
Etapas Realizadas			
Etapas Realizadas	74.147	55.108	19.039
Etapas Média de Vão	1.214	597	1.001
Etapas Média de Par	2.224	776	5.133
Custos de Combustível (L)			
	978.802.872	271.690.678	707.112.194

011

## 1.1 - Tráfego aéreo doméstico e internacional

DISCRIMINAÇÃO	TRANSBRASIL		
	TOTAL	DOMÉSTICO	INTERNACIONAL
Horas Voadas	45 617	43.760	1.857
Quilômetros Voados	32 077.370	30 589.594	1.487.776
Velocidade Média (Km/h)	703	699	801
<b>Assentos Quilômetros</b>			
Oferecidos (000)	3 973.250	3 823.891	140.359
Utilizados (000)	2 396.921	2.289.443	107.478
Aproveitamento (%)	60	60	72
Utilizados Pagos (000)	2 335.828	2.228.350	107.478
Aproveitamento Pago (%)	59	58	72
<b>Toneladas Quilômetros</b>			
Oferecidas	584.564.696	540.208.005	44.356.691
Utilizadas	302.284.678	275.070.719	27.213.959
Aproveitamento (%)	52	51	61
Utilizadas Pagas	297.953.071	270.782.368	27.170.703
Aproveitamento Pago (%)	51	50	61
De bagagem transportada	27.378.074	25.858.029	1.520.045
De bagagem transp paga	243.245	243.245	-
De carga transportada	106.414.151	88.273.537	18.140.614
De carga transp paga	106.358.910	88.261.552	18.097.358
De correio	707.902	678.131	29.771
<b>Passageiros Embarcados</b>			
Total	2 019.673	2 003.990	15.683
Pago	1 974.485	1.958.802	15.683
Ítaps Realizadas	44.108	43.693	415
Ítapa Média de Vôo	727	700	3.585
Ítapa Média de Pa	1.187	1.142	6.853
<b>Consumo de Combustível (l)</b>			
	272.884.405	260.361.207	12.523.198

## 1.1 - Tráfego aéreo doméstico e internacional

DISCRIMINAÇÃO	VASP		
	TOTAL	DOMÉSTICO	INTERNACIONAL
Horas Voadas	74553	73.986	567
Quilômetros Voados	48.379.637	47.971.747	407.890
Velocidade Média (Km/h)	649	648	719
Assentos Quilômetros			
Oferencidos (000)	6.002.563	5.965.857	36.706
Utilizados (000)	3.385.229	3.368.386	16.843
Aproveitamento (%)	56	56	46
Utilizados Pagos (000)	3.292.501	3.275.658	16.843
Aproveitamento Pago (%)	55	55	46
Toneladas Quilômetros			
Oferencidas	700.566.429	693.896.919	6.669.510
Utilizadas	376.665.524	372.953.612	3.711.912
Aproveitamento (%)	54	54	56
Utilizadas Pagas	370.113.901	366.401.989	3.711.912
Aproveitamento Pago (%)	53	53	56
De bagagem transportada	36.905.642	36.696.503	209.139
De bagagem transp paga	775.668	775.668	-
De carga transportada	101.344.830	99.031.334	2.313.496
De carga transp paga	101.283.782	98.970.286	2.313.496
De correio	1.582.298	1.580.555	1.743
Passageiros Embarcados			
Total	3.491.552	3.483.227	8.325
Pago	3.426.000	3.417.675	8.325
Etapas Realizadas			
E etapa Média de Vôo	73.541	73.290	251
E etapa Média de Vôo	658	655	1.625
E etapa Média de Pax	970	967	2.023
Consumo de Combustível (L)			
	343.769.763	341.451.864	2.317.865

013

## 1.2 - Tráfego aéreo doméstico e internacional, por tipo de equipamento, segundo as empresas

(continua)

DISCRIMINAÇÃO	A300/B2 PAX	A300/B4 PAX			
	VASP	DA VARIG OPERADO PELA CRUIZHEO	CRUIZHEO	VARIG	DA CRUIZHEO OPERADO PELA VARIG
Horas Voadas	7 568	574	2 094	4 592	2 462
Quilômetros Voados	5 411 404	406 521	1 499 277	3 187 878	1 668 761
Velocidade Média (Km/h)	716	708	716	694	678
Assentos Quilômetros					
Oferencidos (000)	1 297 349	95 125	350 833	743 099	389 092
Utilizados (000)	560 217	52 220	200 987	410 444	211 263
Aproveitamento (%)	43	55	57	55	54
Utilizados Pagos (000)	531 219	50 749	194 442	388 623	201 242
Aproveitamento Pago (%)	41	53	55	52	52
Toneladas Quilômetros					
Oferencidas	162 203 140	11 930 956	44 724 590	92 799 937	48 744 782
Utilizadas	89 479 111	6 425 353	24 823 276	47 258 609	24 861 525
Aproveitamento (%)	55	54	56	51	51
Utilizadas Pagas	87 447 926	6 209 752	23 840 155	44 502 610	23 590 658
Aproveitamento Pago (%)	54	52	53	47	48
De bagagem transportada	7 080 858	633 275	2 382 243	5 736 932	3 204 651
De bagagem transp paga	155 682	22 424	65 366	276 031	201 957
De carga transportada	42 782 982	2 132 926	8 358 151	12 625 252	6 727 648
De carga transp paga	42 781 681	2 020 483	7 833 518	11 396 624	6 158 439
De correio	286 986	3 500	13 629	165 050	140 775
Passageiros Embarcados					
Total	367 205	38 583	141 340	297 021	162 583
Pago	354 014	37 562	141 030	282 462	174 429
Etapas Realizadas					
Etapas Realizadas	5 858	523	1 915	3 873	2 267
Etapas Média de Voo	924	777	783	823	736
Etapas Média de Páx	1 526	1 353	1 384	1 382	1 157
Consumo de Combustível (litros)					
Total	59 896 401	4 672 416	18 196 064	37 622 211	20 785 262

011

## 1.2 - Tráfego aéreo doméstico e internacional, por tipo de equipamento, segundo as empresas

(continua)

DISCRIMINAÇÃO	B-727/100 PAK				
	DA VARIG OPERADO PELA C. RUIZIRO	C. RUIZIRO	VARIG	DA C. RUIZIRO OPERADO PELA VARIG	TRANSNABE
Horas Voadas . . .	6 786	12 540	8.366	2.329	31.973
Quilômetros Voados	4 814 312	8 976 389	5.934.618	1 592.216	22 181.380
Velocidade Média (K.m/h)	709	716	709	684	694
Assentos Quilômetros					
Oferecidos (000)	534 422	1 049 864	653 145	185 724	2 268.859
Utilizados (000)	347 894	677 389	464 877	126.041	1.379.164
Aproveitamento (%)	65	65	71	68	61
Utilizados Pagos (000)	316 144	651 518	450 601	121 881	1 350.555
Aproveitamento Pago (%)	63	62	69	66	60
Toneladas Quilômetros					
Oferecidas . . . . .	63 362 710	120 429 631	76 832 663	21 331 925	275 039.632
Utilizadas . . . . .	32 808 286	63 342 136	43 479 536	11 448.344	157 513 156
Aproveitamento (%)	52	53	57	54	57
Utilizadas Pagas . .	31 645 294	60 79 3690	42 055 407	11 013 718	155.500.742
Aproveitamento Pago (%)	50	50	55	52	57
De bagagem transportada	4 522 435	8 167 023	5 935 356	1 492 363	14 997.985
De bagagem transp paga	96 289	288 306	150 794	34 104	172.549
De carga transportada	3 820 902	7 454 302	4 511 128	1 077 751	45 721.811
De carga transp paga	1 400 306	6 716 451	4 086 117	934 192	45 712.089
De correio . . . . .	192 665*	304 122	492 356	55 598	251.829
Passageiros Embarcados					
Total . . . . .	282 660	533 577	384 744	138.353	1 416 426
Pago . . . . .	273 074	513 600	373 076	133.819	1 389.804
Etapas Realizadas	5 530	11 073	6 755	2 329	35 268
Etapas Média de Vão	871	811	879	684	629
Etapas Média de Pax	1 231	1 270	1 208	911	974
Cons. de Combustível (l)	39 003 746	73 872 992	47 925 211	13 775 525	192 311 381

016

## 1.2 - Tráfego aéreo doméstico e internacional, por tipo de equipamento, segundo as empresas

(continua)

DISCRIMINAÇÃO	B-727/100 CARGA	B-727/200 PAX	B-737/200 PAX		
	VAHIL	VAHIL	DA VAHIL OPERADO PELA CRUIZIRO	VAHIL	CRUIZIRO
Horas Voadas	5.065	9.725	6.976	18.672	10.398
Quilômetros Voados	3.863.979	6.647.074	4.666.682	11.220.014	6.899.899
Velocidade Média (Km/h)	763	684	669	601	664
Assentos Quilômetros					
Oferecidos (000)	-	1.009.676	508.677	1.222.403	752.112
Utilizados (000)	-	577.416	309.533	778.234	414.484
Aproveitamento (%)	-	57	61	64	55
Utilizados Pagos (000)	-	553.574	303.490	756.295	406.476
Aproveitamento Pago (%)	-	55	60	62	54
Toneladas Quilômetros					
Oferecidas	65.355.686	115.461.438	55.281.251	139.631.436	81.461.066
Utilizadas	43.342.864	56.978.012	27.093.044	69.200.830	39.409.485
Aproveitamento (%)	66	49	49	50	48
Utilizadas Pagas	43.147.816	55.304.007	26.317.713	66.726.240	38.458.179
Aproveitamento Pago (%)	66	48	48	48	47
De bagagem transportada	-	6.416.353	2.992.741	7.838.242	4.874.132
De bagagem transp. paga	-	104.142	73.609	179.907	252.743
De carga transportada	43.261.283	9.977.588	2.341.589	6.754.455	5.301.328
De carga transp. paga	43.066.235	9.971.531	1.989.709	5.816.492	4.910.346
De correio	81.581	89.587	91.165	130.941	220.116
Passageiros Embanados					
Total		508.716	356.411	1.158.108	491.999
Pago		492.495	349.816	1.126.312	483.079
Carga Transportada					
Etapa Transportada	2.899	9.102	5.731	24.146	10.221
Etapa Média de Vão	1.311	730	814	465	675
Etapa Média de Pés		1.135	868	671	842
Consumo de Combustível					
	28.788.377	61.867.808	27.643.369	77.895.363	43.540.865

017

## 1.2 - Tráfego aéreo doméstico e internacional, por tipo de equipamento, segundo as empresas

(continua)

DISCRIMINAÇÃO	B-737/200 PAX		B-737/200 CARGA		
	DA CRUIZEIRO OPERADO PELA VARIG	VASP	VARIG	VASF	DA CRUIZEIRO OPERADO PELA VARIG
Horas Voadas	3080	48871	651	4590	21
Quilômetros Voados	1.828.778	31.713.199	342.789	3.003.123	10.920
Velocidade Média (km/h)	594	649	527	654	520
Assentos Quilômetros					
Oferencidos (000)	199.350	3.551.103	-	-	-
Utilizados (000)	126.759	2.128.368	-	-	-
Aproveitamento (%)	64	60	-	-	-
Utilizados Pagos (000)	122.349	2.088.480	-	-	-
Aproveitamento Pago (%)	61	59	-	-	-
Toneladas Quilômetros					
Oferencidas	23.395.119	371.196.170	4.487.676	38.567.472	141.764
Utilizadas	11.378.159	199.655.700	2.390.692	21.589.575	84.623
Aproveitamento (%)	49	54	53	56	60
Utilizadas Pagas	10.859.101	196.846.169	2.390.692	21.553.673	84.623
Aproveitamento Pago (%)	46	53	53	56	60
De bagagem transportada	1.341.010	22.826.011	-	-	-
De bagagem transp paga	29.301	515.756	-	-	-
De carga transportada	1.115.938	27.009.356	2.390.692	21.541.448	84.623
De carga transp paga	905.309	26.991.641	2.390.692	21.505.473	84.623
De correio	48.010	462.692	-	742.768	-
Passageiros Embarcados					
Total	217.491	2.295.764	-	-	-
Pago	211.355	2.259.624	-	-	-
Etapas Realizadas					
Etapas Realizadas	3944	49.773	1.052	4.505	33
Etapas Média de Voo	464	637	326	667	331
Etapas Média de Pás	583	927	-	-	-
<b>018</b>					
Consumo de Combustível (L)	13.225.701	193.346.536	2.805.776	18.141.645	90.089



## 1.2 - Tráfego aéreo doméstico e internacional, por tipo de equipamento, segundo as empresas

(continua)

DISCRIMINAÇÃO	B-747/200 B PAX	B-747/200 B CARGA	B-767/200 PAX	DC-8 CARGA(*)	DC-10/30 PAX	
	VARIG	VARIG	TRANSBRASIL	TRANSBRASIL	DA VARIG OPERADO PELO CRUZEIRO	VARIG
Horas Voadas	9 697	12	10.623	63	299	41 153
Quilômetros Voados	8 395 219	6 400	7 896 517	48 232	236 468	34 648 281
Velocidade Média (Km/h)	866	533	743	766	791	847
<b>Assentos Quilômetros</b>						
Oferecidos (000)	2 073 793	-	1 658 268	-	56 516	8 194 524
Utilizados (000)	1 539 447	-	980 405	-	27 606	5 510 025
Aproveitamento (%)	74	-	59	-	49	67
Utilizados Pagos (000)	1 449 471	-	947 921	-	26 487	5 168 937
Aproveitamento Pago (%)	70	-	57	-	47	63
<b>Toneladas Quilômetros</b>						
Oferecidas	557 270 294	466 918	250 474 155	1 872 591	10 063 297	1 386 086 711
Utilizadas	333 477 206	192 364	107 573 262	1 369 537	3 816 889	763 054 203
Aproveitamento (%)	60	41	43	69	38	55
Utilizadas Pagas	319 595 279	192 358	105 254 069	1 369 537	3 682 401	725 133 255
Aproveitamento Pago (%)	57	41	42	69	37	52
De bagagem transportada	38 161 176	-	12 185 041	-	331 713	125 112 001
De bagagem transp. paga	55 7379	-	70 696	-	14 465	5 394 067
De carga transportada	182 721 821	192 364	26 303 829	1 369 537	1 552 029	240 672 589
De carga transp. paga	175 137 653	192 358	26 258 310	1 369 537	1 495 927	226 630 088
De correio	4 833 551	-	456 073	-	707	10 568 094
<b>Passageiros Embarcados</b>						
Total	188 473	-	503 101	-	16 971	921 603
Pago	177 429	-	484 535	-	16 533	877 108
<b>Etapas Realizadas</b>						
Etapa Realizadas	1 267	16	6 919	15	162	8 925
Etapa Média de Voo	6126	400	1 141	3 215	1 460	3 882
Etapa Média de Pous.	6 166	-	1 949	-	1 627	5 979
<b>Consumo de Combustível (L)</b>						
	146 439 341	167 103	62 539 650	521 275	3 039 001	410 361 011

013

## 1.3 - Tráfego aéreo doméstico, por empresa e tipo de equipamento

(continua)

DISCRIMINAÇÃO	CRUZEIRO				
	A 300/34 PAX (1)	A 300/34 PAX	B 707/320C PAX (1)	B 727/100 PAX (1)	B 727/100 PAX
Horas Voadas	517	1.998	123	2.975	8.855
Quilômetros Voados	369.027	1.435.432	94.342	2.129.220	6.414.665
Velocidade Média (Km/h)	714	718	767	716	724
Assentos Quilômetros					
Oferecidos (000)	86.351	335.894	13.741	249.073	750.520
Utilizados (000)	47.887	192.997	10.193	163.561	487.375
Aproveitamento (%)	55	57	74	66	65
Utilizados Pagos (000)	46.557	186.702	9.937	156.017	466.609
Aproveitamento Pago (%)	54	56	72	63	62
Toneladas Quilômetros					
Oferecidas	10.880.564	42.894.536	3.018.368	28.411.577	88.421.763
Utilizadas	5.971.547	23.932.425	973.603	15.493.427	46.034.167
Aproveitamento (%)	55	56	32	55	52
Utilizadas Pagas	5.771.650	22.982.421	941.497	14.750.171	44.033.678
Aproveitamento Pago (%)	53	54	31	52	50
De bagagem transportada	582.283	2.285.070	125.732	1.775.842	5.543.329
De bagagem transp paga	22.158	64.556	2.778	46.861	177.270
De carga transportada	2.034.399	8.125.666	134.348	2.222.787	6.220.069
De carga transp paga	1.927.817	7.616.545	120.121	2.007.258	5.673.264
De correio	2.538	11.729	15	46.007	154.726
Passageiros Embarcados					
Total	34.642	138.298	6.332	135.035	377.075
Pago	33.771	134.555	6.234	129.670	362.245
Etapas Realizadas	469	1.824	74	2.661	7.768
Etapas Média de Voo	787	787	1.275	800	826
Etapas Média de Pax	1.382	1.396	1.610	1.211	1.293
Consumo de Combustível (l)	4.207.445	17.379.244	985.154	17.183.038	52.261.851

021

## 1.3 - Tráfego aéreo doméstico, por empresa e tipo de equipamento

(conclusão)

DISCRIMINAÇÃO	CRUZEIRO				TOTAL
	R \$ 100,00 PAS (1)	R \$ 100,00 PAS	DOL 100,00 PAS (1)	LIBRA PAS (1)	
Horas Voadas	6.565	9.400	275	3.154	33.652
Quilômetros Voados	4.231.735	6.241.798	217.892	1.394.049	22.528.160
Velocidade Média (Km/h)	666	664	792	442	669
Assentos Quilômetros					
Oferecidos (000)	461.264	680.368	52.076	125.465	2.754.752
Utilizados (000)	286.014	372.060	25.192	109.028	1.694.307
Aproveitamento (%)	62	55	48	87	62
Utilizados Pagos (000)	280.142	364.741	24.076	109.028	1.643.809
Aproveitamento Pago (%)	61	54	46	87	60
Toneladas Quilômetros					
Oferecidas	50.939.554	73.843.894	9.257.714	12.335.006	320.002.976
Utilizadas	25.051.660	35.513.373	3.563.081	8.307.069	164.840.352
Aproveitamento (%)	49	48	38	67	52
Utilizadas Pagas	24.295.131	34.664.854	3.429.060	8.154.612	159.023.074
Aproveitamento Pago (%)	48	47	37	66	50
De bagagem transportada	2.658.647	4.227.262	277.559	424.478	17.900.202
De bagagem transp. paga	65.215	192.782	4.171	4.269	580.061
De carga transportada	2.283.331	5.059.018	1.522.079	250.458	27.852.156
De carga transp. paga	1.938.533	4.722.705	1.466.188	98.001	25.570.432
De correio	88.244	182.998	29	293	486.579
Passageiros Embarcados					
Total	340.709	451.718	15.000	292.341	1.791.816
Pago	334.271	443.309	15.230	292.341	1.751.626
Etapas Realizadas	5.422	9.232	152	3.738	81.340
Etapas Média de Vôo	780	676	1.434	371	719
Etapas Média de Pás	839	824	1.608	373	946
Cons. de Combustível (1)	25.258.044	39.329.586	2.794.889	9.287.629	168.686.882

022

(1) Da Vang operado pela Cruzeiro

## 1.3 - Tráfego aéreo doméstico, por empresa e tipo de equipamento

(continua)

DISCRIMINAÇÃO	VARIÚ				
	A 100/04 PAA	A 300/114 PAA II	B 707/2201 PAA	B 707/320C CARGA	B 727/100 PAA
Horas Voadas	2 792	1 137	2 060	1 798	5 610
Quilômetros Voados	1 921 326	780.347	1.502 452	1 420.075	3.893.693
Velocidade Média (km/h)	688	686	729	790	694
Assentos Quilômetros					
Oferencidos (000)	449 586	182 602	219 942	-	455 520
Utilizados (000)	244 533	99 812	151 909	-	334 510
Aproveitamento (%)	54	55	69	-	73
Utilizados Pagos (000)	228 132	93 163	145 773	-	324.883
Aproveitamento Pago (%)	51	51	66	-	71
Toneladas Quilômetros					
Oferencidas	58 529 648	24 244 183	49 050 681	54 402 486	49 307 055
Utilizadas	28 338 152	12 212 198	14 113 135	32 854 598	30 086 168
Aproveitamento (%)	48	50	29	60	61
Utilizadas Pagas	26 139 642	11 310 384	13 381 045	32 815 303	29 107 774
Aproveitamento Pago (%)	45	47	27	60	59
De bagagem transportada	2 597 729	1 070 605	1 478 785	-	3 617 048
De bagagem transp paga	53 798	25 270	23 394	-	90 549
De carga transportada	8 592 694	4 123 558	1 997 829	32 804 224	3 022 717
De carga transp paga	7 541 795	3 687 280	1 695 009	32 764 932	2 717 594
De correio	30 469	31 291	3 203	50 374	31 256
Passageiros Embarcados					
Total	1 850 111	76 249	146 421	-	303 290
Pago	1 73 779	71 455	141 783	-	294 468
Étapa Realizadas	2 536	1 030	1 505	1 178	5 274
Étapa Média de Vôo	757	758	998	1 205	738
Étapa Média de Paa	1 322	1 309	1 037	-	1 103
Cons. de Combustível(lit)	22 748 389	9 530 983	16 899 695	14 372 286	32 289 360

023

## 1.3 - Tráfego aéreo doméstico, por empresa e tipo de equipamento

(continua)

DISCRIMINAÇÃO	VARIG				
	B 727/100 FAX (1)	B 727/130 CARGA	B 737/200 FAX	B 737/200 FAX (1)	B 737/200 CARGA
Horas Voadas	1.971	4.846	17.888	2.727	651
Quilômetros Voados	1.365.343	3.716.079	10.799.499	1.634.694	342.789
Velocidade Média (Km/h)	693	767	604	599	527
Assentos Quilômetros					
Oferencidos (000)	159.755	-	1.176.567	178.194	-
Utilizados (000)	109.874	-	750.273	114.074	-
Aproveitamento (%)	69	-	64	64	-
Utilizados Pagos (000)	106.322	-	729.334	110.119	-
Aproveitamento Pago (%)	67	-	62	62	-
Toneladas Quilômetros					
Oferencidas	18.219.609	62.843.876	134.267.557	20.954.292	4.487.676
Utilizadas	9.838.317	41.575.713	66.527.030	10.171.533	2.390.692
Aproveitamento (%)	54	66	50	49	53
Utilizadas Pagas	9.452.172	41.398.142	64.124.933	9.684.988	2.390.692
Aproveitamento Pago (%)	52	66	48	46	53
De bagagem transportada	1.158.591	-	7.230.715	1.073.318	-
De bagagem transp paga	27.193	-	167.908	22.863	-
De carga transportada	982.171	41.497.790	6.722.749	1.104.556	2.390.692
De carga transp paga	844.528	41.320.219	5.786.854	894.446	2.390.692
De correio	6.531	77.923	53.802	8.397	-
Passageiros Embarcados					
Total	110.623	-	1.081.638	182.661	-
Pago	107.098	-	1.052.606	177.779	-
021					
Etapas Realizadas	1.957	2.723	22.993	3.411	1.052
Etapas Média de Vôc	698	1.365	470	479	326
Etapas Média de Pax	993	-	694	626	-
Consumo de Combustível (l)	11.662.064	27.527.122	74.509.745	11.653.611	2.805.776

1.3 - Tráfego aéreo doméstico, por empresa e tipo de equipamento

DISCRIMINAÇÃO	TRANSBRASIL				TOTAL
	D 107 120 C CARGA	D 121 100 PAZ	D 71 1200 PAZ	L 185 A PAZ (1)	
Horas Voadas	898	31.892	9.807	1.163	43.760
Quilômetros Voados	736.965	22.121.508	7.218.637	512.484	30.589.594
Velocidade Média (Km/h)	821	694	736	441	689
Assentos Quilômetros					
Ofercidos (000)	-	2.261.855	1.515.913	46.123	3.823.891
Utilizados (000)	-	1.378.289	873.802	37.352	2.289.443
Aproveitamento (%)	-	61	58	81	60
Utilizados Pagos (000)	-	1.349.679	841.319	37.352	2.228.350
Aproveitamento Pago (%)	-	60	55	81	58
Toneladas Quilômetros					
Ofercidas	28.630.858	274.425.536	232.669.045	4.482.566	540.208.005
Utilizadas	16.983.563	157.291.368	97.981.826	2.813.962	275.070.719
Aproveitamento (%)	59	57	42	63	51
Utilizadas Pagas	16.983.563	155.278.954	95.705.889	2.813.962	270.782.368
Aproveitamento Pago (%)	59	57	42	63	50
De bagagem transportada	-	14.964.284	10.698.697	195.048	25.858.029
De bagagem transp paga	-	172.549	70.696	-	243.245
De carga transportada	16.983.563	45.595.041	25.690.720	4.213	88.273.537
De carga transp paga	16.983.563	45.585.319	25.688.457	4.213	88.261.552
De correio	-	251.829	426.302	-	678.131
Passageiros Embarcados					
Total	-	1.416.060	487.784	100.146	2.003.990
Pago	-	1.389.438	469.218	100.146	1.958.802
Etapas Realizadas					
Etapas Realizadas	315	35.230	6.774	1.374	43.693
Etapas Média de Vôo	2.340	628	1.066	373	700
Etapas Média de Paz	-	973	1.791	373	1.142
Consumo de Combustível (l)	7.111.062	191.858.955	57.920.521	3.470.669	260.361.207

026

## 1.3 - Tráfego aéreo doméstico, por empresa e tipo de equipamento

DISCRIMINAÇÃO	VASP					TOTAL
	A 300/B7 PAX	B 727/200 PAX	B 737/200 PAX	B 737/200 CARGA	L 100-A PAX (1)	
Horas Voadas .....	7 412	9 678	48 799	4 298	3 799	73 986
Quilômetros Voados .....	5.304 946	6.609.987	31 663 911	2 788 066	1.604.837	47 971 747
velocidade Média (Km/h) .....	716	683	649	649	422	648
<b>Assentos Quilômetros</b>						
Oferecidos (000) .....	1.271.800	1 004 039	3 545.583	-	144 435	5.965.857
Utilizados (000) .....	550 260	574.230	2 124.662	-	119.228	3.368.386
Aproveitamento (%) .....	43	57	60	-	83	56
Utilizados Pagos (000) .....	521.262	550.393	2.084.775	-	119.228	3.275.658
Aproveitamento Pago (%) .....	41	55	59	-	83	55
<b>Toneladas Quilômetros</b>						
Oferecidas .....	159.541.825	114.863.323	370.684.939	35.668.623	13.138.209	693.896.319
Utilizadas .....	88.511.562	56.647.636	199.316.943	19.515.345	9.962.126	372.953.612
Aproveitamento (%) .....	55	49	54	55	68	54
Utilizadas Pagas .....	86.480.377	54.972.631	196.507.412	19.479.443	8.902.126	366.401.989
Aproveitamento Pago (%) .....	54	48	53	55	68	53
De bagagem transportada .....	6.958.712	6.377.998	22.776.373	-	582.420	36.896.503
De bagagem transp. paga .....	155.682	104.142	515.756	-	88	775.668
De carga transportada .....	42.643.570	9.907.151	26.979.939	19.467.218	33.456	99.031.334
De carga transp. paga .....	42.642.269	9.901.094	26.962.224	19.431.423	33.456	98.970.286
De Correo .....	285.552	89.581	462.388	742.768	268	1.580.555
<b>Passageiros Embarcados</b>						
Total .....	763.300	507.586	2.292.474	-	319.867	3.483.227
Pago .....	350.109	491.365	2.256.334	-	319.867	3.417.675
<b>Etapas</b>						
Etapas Realizadas .....	5 787	9 081	49 730	4.380	4 303	73 290
Etapa Média de Voo .....	917	728	637	637	373	655
Etapa Média de Pax .....	1.515	1.131	927	-	373	967
Consumo de Combustível (l) .....	58 728.372	61 735.370	193 119.407	17 351.378	10 517.371	341 451.898

027

(1) Da Varig operado pela Vasp

## 1.4 - Tráfego aéreo internacional, por empresa e tipo de equipamento

(continua)

DISCRIMINAÇÃO	CRUZEIRO				
	A 300/EM PAX (1)	A 300/BA PAX	B 107/320 L PAX (1)	B 727/100 PAX (1)	B 727/100 PAX
Horas Voadas	57	96	196	3.611	3.685
Quilômetros Voados	37.494	63.845	146.392	2.685.092	2.561.724
Velocidade Média (Km/h)	658	665	747	705	695
Assentos Quilômetros					
Oferecidos (000)	8.774	14.939	21.339	285.349	289.344
Utilizados (000)	4.333	7.990	12.348	184.333	190.014
Aproveitamento (%)	49	53	58	65	63
Utilizados Pagos (000)	4.192	7.740	12.201	180.127	184.909
Aproveitamento Pago (%)	48	52	57	63	62
Toneladas Quilômetros					
Oferecidas	1.056.392	1.830.054	4.812.788	34.951.133	32.007.853
Utilizadas	453.806	890.851	1.204.389	17.394.859	17.306.729
Aproveitamento (%)	43	46	25	50	54
Utilizadas Pagas	438.102	857.734	1.189.311	16.895.123	16.760.012
Aproveitamento Pago (%)	41	47	25	48	52
De bagagem transportada	50.992	97.173	220.224	2.746.593	2.623.692
De bagagem transp paga	266	810	1.023	49.428	111.030
De carga transportada	98.527	232.485	1.110.683	1.598.115	1.234.033
De carga transp paga	92.666	216.973	1.064.410	1.393.042	1.043.187
De correio	962	1.900	8.686	146.658	149.401
Passageiros Embarcados					
Total	3.941	7.042	6.814	147.625	156.502
Pago	3.791	6.775	6.717	143.404	151.355
Estapas Realizadas	54	91	89	2.669	3.305
Estapa Média de Voo	694	702	1.645	936	775
Estapa Média de Pax	1.099	1.135	1.812	1.249	1.214
Consumo de Combustível (1)	464.971	816.820	1.515.025	21.820.708	21.611.141

025



## 1.4 - Tráfego aéreo internacional, por empresa e tipo de equipamento

(conclusão)

DISCRIMINAÇÃO	CRUZEIRO			TOTAL
	B 737/200 PAK (1)	B 737/200 PAK	DC-10/30 PAK (1)	
Horas Voadas	621	998	24	9.488
Quilômetros Voados	434.947	658.101	18.570	6.606.171
Velocidade Média (Km/h)	700	659	774	696
Assentos Quilômetros				
Oferecidos (000)	47.413	71.744	4.440	753.342
Utilizados (000)	23.519	42.424	2.414	467.375
Aproveitamento (%)	50	59	54	62
Utilizados Pagos (000)	23.348	41.735	2.411	456.663
Aproveitamento Pago (%)	49	58	54	61
Toneladas Quilômetros				
Oferecidas	4.341.697	7.617.172	805.583	67.422.672
Utilizadas	2.041.984	3.896.112	253.808	43.443.838
Aproveitamento (%)	47	51	32	50
Utilizadas Pagas	2.022.582	3.793.325	253.341	42.209.530
Aproveitamento Pago (%)	47	50	31	48
De bagagem transportada	334.094	646.870	54.154	6.773.792
De bagagem transp paga	8.394	59.961	10.294	241.206
De carga transportada	58.258	242.310	29.950	3.604.741
De carga transp paga	51.176	187.641	29.739	3.120.834
De correio	2.921	37.118	678	348.324
Passageiros Embarcados				
Total	15.702	40.281	1.305	379.212
Pago	15.545	39.770	1.303	368.660
Etapas Realizadas	309	989	10	7.716
Etapas Média de Voo	1.408	665	1.858	856
Etapas Média de Pax	1.498	1.053	1.850	1.232
Consumo de Combustível (1)	2.385.325	4.211.277	244.112	53.069.379

(1) Da Varig operado pela Cruzeiro

023

## 1.4 - Tráfego aéreo internacional, por empresa e tipo de equipamento

(continua)

DISCRIMINAÇÃO	VARIG			
	A 300/B4 FAX	A 300/B4 FAX (I)	B 707/320 C FAX	B 707/320 C CARGA
Horas Voadas	1.800	1.325	4 781	8.374
Quilômetros Voados	1.266.550	888.414	3.863.469	6 738.015
Velocidade Média (Km/h)	704	671	808	805
Assentos Quilômetros				
Oferecidos (000)	293.513	206.490	545.843	-
Utilizados (000)	165 911	111.451	307.091	-
Aproveitamento (%)	57	54	56	-
Utilizados Pagos (000)	160.491	108.079	283.047	-
Aproveitamento Pago (%)	55	52	52	-
Toneladas Quilômetros				
Oferecidas	34.270.289	24.500.599	93 616.151	217.132.667
Utilizadas	18 920.457	12.649.327	33.296 777	138.710.100
Aproveitamento (%)	55	52	36	63
Utilizadas Pagas	18.362.968	12.280.274	30.939.474	135.497.203
Aproveitamento Pago (%)	54	50	33	62
De bagagem transportada	3 139.203	2 134.046	5 984 198	-
De bagagem transp paga	222 233	176.687	275.484	-
De carga transportada	4.032.558	2 604.090	5.664.352	136.207.940
De carga transp paga	3.854.829	2 471.159	4 989.363	134 995.043
De correio	134.681	109.484	152.267	502 160
Passageiros Embarcados				
Total	112 010	106.334	70 170	-
Pago	108 683	102.974	65 774	-
Etapas Realizadas				
Etapas Realizadas	1 335	1.237	1 306	2 466
Etapas Média de Voo	949	718	2 958	2 730
Etapas Média de Paga	1 481	1.048	4 376	-
Consumo de Combustível (l)				
Consumo de Combustível (l)	14 873.822	11 254.279	37 214 175	65 051.962

030

## 1.4 - Tráfego aéreo internacional, por empresa e tipo de equipamento

(continua)

DISCRIMINAÇÃO	VARIG			
	B-727/100 PAX	B-727/100 PAX (1)	B-727/100 CARGA	B-737/200 PAX
Horas Voadas	2.756	358	219	784
Quilômetros Voados	2.040.925	226.873	147.900	420.515
Velocidade Média (Km/h)	741	634	675	536
Assentos Quilômetros				
Oferecidos (000)	197.625	25.969	-	45.836
Utilizados (000)	130.367	16.167	-	27.961
Aproveitamento (%)	66	62	-	61
Utilizados Pagos (000)	125.718	15.559	-	26.961
Aproveitamento Pago (%)	64	60	-	59
Toneladas Quilômetros				
Oferecidas	27.525.808	3.112.316	2.511.810	5.363.879
Utilizadas	13.993.368	1.610.027	1.767.151	2.673.80
Aproveitamento (%)	49	52	70	50
Utilizadas Pagas	12.947.633	1.561.546	1.749.674	2.601.307
Aproveitamento Pago (%)	47	50	70	48
De bagagem transportada	2.318.308	333.770	-	607.527
De bagagem transp paga	60.245	6.911	-	11.999
De carga transportada	1.488.411	95.580	1.763.493	31.706
De carga transp paga	1.368.523	89.664	1.746.016	29.638
De correio	461.100	49.067	3.658	77.139
Passageiros Embarcados				
Total	81.454	27.730	-	76.470
Pago	78.608	26.721	-	73.706
Etapas Realizadas				
Etapas Realizadas	1.481	372	176	1.153
Etapas Média de Vôo	1.378	610	840	365
Etapas Média de Pax	1.600	583	-	368
Consumo de Combustível (1)				
Consumo de Combustível (1)	15.835.851	2.113.461	1.261.255	3.385.615

031

## 1.4 - Tráfego aéreo internacional, por empresa e tipo de equipamento

(conclusão)

DISCRIMINAÇÃO	VARIG				TOTAL
	B 131/200 PAA (1)	B 141/200 B PAA	B 147/200 B CARGA	(K. 10)30 PAA	
Horas Voadas	853	9.697	11	38.979	69.437
Quilômetros Voados	194.084	8.395.219	5.600	32.943.438	57.131.002
Velocidade Média (Km/h)	550	866	509	845	823
Assentos Quilômetros					
Oferecidos (000)	21.156	2.073.793	-	7.786.674	11.196.899
Utilizados (000)	12.685	1.539.447	-	5.287.180	7.598.260
Aproveitamento (%)	60	74	-	68	68
Utilizados Pagos (000)	12.230	1.449.471	-	4.958.892	7.140.448
Aproveitamento Pago (%)	58	70	-	64	64
Toneladas Quilômetros					
Oferecidas	2.440.827	557.270.294	412.742	1.312.945.495	2.281.102.677
Utilizadas	1.206.626	333.477.206	178.556	729.589.455	1.285.472.850
Aproveitamento (%)	49	60	43	56	56
Utilizadas Pagas	1.174.113	319.595.279	178.550	693.275.386	1.230.163.407
Aproveitamento Pago (%)	48	57	43	53	54
De bagagem transportada	267.692	38.161.176	-	123.313.942	176.259.862
De bagagem transp paga	6.438	557.379	-	5.343.291	6.660.667
De carga transportada	11.382	182.721.821	178.556	275.619.506	560.419.395
De carga transp paga	10.863	175.137.653	178.550	212.287.206	537.158.507
De correio	39.613	4.833.551	-	10.553.417	16.916.037
Passageiros Embarcados					
Total	34.830	188.473	-	782.748	1.486.219
Pago	33.576	177.429	-	736.985	1.404.456
Etapas Realizadas					
Etapas Realizadas	533	1.267	14	7.697	19.039
Etapas Média de Vôo	364	6.626	400	4.280	3.001
Etapas Média de Pax	364	8.168	-	6.755	5.133
Consumo de Combustível (1)					
Consumo de Combustível (1)	1.572.090	146.439.341	147.969	408.162.374	707.112.194

(1) Da Cruzeiro operado pela Varig

032

## 1.4 - Tráfego aéreo internacional, por empresa e tipo de equipamento

DISCRIMINAÇÃO	TRANSBRASIL				TOTAL
	0 707/320 L CARGA	0 727 100 PAK	0 747/200 PAK	DC 8 CARGA (*)	
Horas Voadas	897	81	816	63	1.857
Quilômetros Voados	701 792	59 872	677 880	48 232	1 487 776
Velocidade Média (Km/h)	782	739	831	766	801
Assentos Quilômetros					
Oferecidos (000)	-	7 004	142 355	-	149 359
Utilizados (000)	-	875	106 603	-	107 478
Aproveitamento (%)	-	12	75	-	72
Utilizados Pagos (000)	-	875	106 603	-	107 478
Aproveitamento Pago (%)	-	12	75	-	72
Toneladas Quilômetros					
Oferecidas	23 964.894	614 096	17 805 110	1 972.581	44 356.681
Utilizadas	16 031 198	221 788	9 591.436	1.369 537	27 213.959
Aproveitamento (%)	67	36	54	69	61
Utilizadas Pagas	16 031 198	221 788	9 548 180	1.369.537	27 170 703
Aproveitamento Pago (%)	67	36	54	69	61
De bagagem transportada	-	33 701	1 486 344	-	1 520 045
De bagagem transp paga	-	-	-	-	-
De carga transportada	16 031 198	126 770	613 109	1 369 537	18 140.614
De carga transp paga	16 031 198	126 770	569 853	1 369 537	18 097.358
De correio	-	-	29 771	-	29 771
Passageiros Embarcados					
Tota	-	366	15 317	-	15 683
Pago	-	366	15 317	-	15 683
Etapas Realizadas					
Etapas Realizadas	217	38	145	15	415
Etapas Média de Voo	3 234	1 576	4 675	3 215	3 585
Etapas Média de Paga	-	2 391	6 060	-	6 853
033					
Consumo de Combustível (L)	6 930 368	452 426	4 619 129	521 275	12 523 196

\* Voo internacional de fretamento realizado por aeronaves subcontratadas das empresas TIA e ARROW

## 1.4 - Tráfego aéreo internacional por empresa e tipo de equipamento

DISCRIMINAÇÃO	VASP				TOTAL
	A 300/112 PAX	B 121/200 PAX	B 737/200 PAX	B 737/200 CARGA	
Horas Voadas	156	47	72	292	567
Quilômetros Voados	106.468	37.087	49.288	215.057	407.890
Velocidade Média (Km/h)	682	789	685	736	719
Assentos Quilômetros					
Oferencidos (000)	25.549	5.637	5.520	-	36.706
Utilizados (000)	9.957	3.180	3.706	-	16.843
Aproveitamento (%)	39	56	67	-	46
Utilizados Pagos (000)	9.957	3.180	3.706	-	16.843
Aproveitamento Pago (%)	39	56	67	-	46
Toneladas Quilômetros					
Oferencidas	2.661.315	598.115	511.231	2.898.849	6.669.510
Utilizadas	967.549	331.376	338.757	2.074.230	3.711.912
Aproveitamento (%)	36	55	66	72	56
Utilizadas Pagas	967.549	331.376	338.757	2.074.230	3.711.912
Aproveitamento Pago (%)	36	55	66	72	56
De bagagem transportada	121.146	38.355	49.638	-	209.139
De bagagem transp. paga	-	-	-	-	-
De carga transportada	139.412	70.437	29.417	2.074.230	2.313.496
De carga transp. paga	139.412	70.437	29.417	2.074.230	2.313.496
De correio	1.433	6	304	-	1.743
Passageiros Embarcados					
Total	3.905	1.130	3.290	-	8.325
Pago	3.905	1.130	3.290	-	8.325
Etapas Realizadas					
E etapa Média de Vôo	71	21	34	125	251
E etapa Média de Vôo	1.499	1.776	1.450	1.720	1.625
E etapa Média de PAX	2.550	2.814	1.126	-	2.023
<b>031</b>					
Cons. de Combustível (t)	1.168.029	137.438	227.131	790.267	2.317.865

## 1.5 - Trechos de cabotagem, por empresa e tipo de equipamento

(conclusão)

DISCRIMINAÇÃO	CRUZEIRO			TOTAL
	B-727/100 PAX	B-737/200 PAX (1)	B-737/200 PAX	
Horas Voadas	1.600	34	233	3.351
Quilômetros Voados	1.023.886	21.004	156.881	2.162.805
Velocidade Média (Km/h)	640	618	673	645
Assentos Quilômetros				
Oferecidos (000)	119.727	2.290	17.101	254.945
Utilizados (000)	48.358	1.122	8.344	103.097
Aproveitamento (%)	40	49	49	40
Utilizados Pagos (000)	45.339	1.081	8.239	97.289
Aproveitamento Pago (%)	38	47	48	38
Toneladas Quilômetros				
Oferecidas	12.987.905	256.760	1.994.938	28.062.764
Utilizadas	4.422.447	100.998	759.951	9.638.853
Aproveitamento (%)	34	39	38	34
Utilizadas Pagas	4.073.152	93.461	749.533	8.921.017
Aproveitamento Pago (%)	31	36	38	32
De bagagem transportada	447.447	11.651	130.736	987.118
De bagagem transp paga	13.877	1.250	24.485	50.401
De carga transp sportada	572.173	9.880	31.852	1.422.529
De carga transp paga	433.762	5.318	28.899	1.107.519
De correio	17.811	984	13.179	35.842
Passageiros Embarcados				
Total	69.659	1.639	10.201	143.510
Pago	65.904	1.565	10.073	136.110
Etapas Realizadas	1.808	40	286	3.720
Etapas Média de Vão	566	525	549	581
Etapas Média de Pax	694	685	818	718
Consumo de Combustível (l)				

036

(1) Da Varig operado pela Cruzeiro

## 1.5 - Trechos de cabotagem, por empresa e tipo de equipamento

(continua)

DISCRIMINAÇÃO	VARIG			
	A 300/14 PAX	A 300/14 PAX (1)	B 707/320 C PAX	B 707/320 C CARGA
Horas Voadas	835	723	468	498
Quilômetros Voados	555.953	477.722	348.727	393.912
Velocidade Média (Km/h)	666	661	745	791
Assentos Quilômetros				
Oferecidos (000)	129.541	111.379	49.626	-
Utilizados (000)	57.874	47.834	7.957	-
Aproveitamento (%)	45	43	16	-
Utilizados Pagos (000)	55.942	46.075	7.562	-
Aproveitamento Pago (%)	43	41	15	-
Toneladas Quilômetros				
Oferecidas	15.527.771	13.432.911	9.774.001	15.125.705
Utilizadas	5.892.555	4.998.031	918.790	3.865.669
Aproveitamento (%)	38	37	9	26
Utilizadas Pagas	5.667.115	4.805.098	840.169	3.806.973
Aproveitamento Pago (%)	37	36	9	25
De bagagem transportada	640.138	507.629	78.209	-
De bagagem transp paga	11.889	8.645	801	-
De carga transportada	1.178.367	1.111.192	282.670	3.865.669
De carga transp paga	1.108.370	1.041.191	231.275	3.806.973
De correio	23.213	30.952	1.218	-
Passageiros Embarcados				
Total	62.828	56.343	6.222	-
Pago	60.675	54.100	5.936	-
Etapas Realizadas				
E etapa Média de Vão	777	695	302	306
E etapa Média de Pax	716	687	1.155	1.287
E etapa Média de Pax	921	849	1.279	-
Consumo de Combustível (l)	-	-	-	-

037



## 1.5 - Trechos de cabotagem, por empresa e tipo de equipamento

(continua)

DISCRIMINAÇÃO	VARIG			
	B 727/100 PAX	B 727/100 PAX (1)	B 727/100 CARGA	B 737/200 PAX
Horas Voadas	696	34	6	2
Quilômetros Voados	505.978	24.111	3.600	1.551
Velocidade Média (Km/h)	727	709	600	776
Assentos Quilômetros				
Oferecidos (000)	48.115	2.668	-	169
Utilizados (000)	16.807	626	-	159
Aproveitamento (%)	35	23	-	94
Utilizados Pagos (000)	15.721	597	-	159
Aproveitamento Pago (%)	33	22	-	94
Toneladas Quilômetros				
Oferecidas	6.603.820	315.520	65.507	16.809
Utilizadas	1.487.850	54.539	14.174	12.324
Aproveitamento (%)	23	17	22	73
Utilizadas Pagas	1.399.952	51.812	13.657	12.324
Aproveitamento Pago (%)	21	16	21	73
De bagagem transportada	194.887	6.675	-	1.129
De bagagem transp paga	8.746	81	-	-
De carga transportada	110.697	3.514	14.174	81
De carga transp paga	90.915	2.832	13.657	81
De correio	5.585	539	-	-
Passageiros Embarcados				
Totais	12.677	635	-	108
Pago	11.830	596	-	108
Etapas Realizadas	479	29	9	2
Etapas Média de Vôo	1.056	831	400	776
Etapas Média de Pago	1.326	986	-	1.472
Consumo de Combustível (L)				

03's

## 1.5 - Trechos de cabotagem, por empresa e tipo de equipamento

(conclusão)

DISCRIMINAÇÃO	VARIG			TOTAL
	B 737 700 PAX 111	B 747 200B PAX	D 10/30 PAX	
Horas Voadas	1	3	1 451	4 717
Quilômetros Voados	364	2 265	1 168 115	3.482 298
Velocidade Média (Km/h)	364	755	805	738
Assentos Quilômetros				
Oferencidos (000)	40	561	275.610	617 709
Utilizados (000)	12	8	49 121	180 398
Aproveitamento (%)	30	1	18	29
Utilizados Pagos (000)	12	8	45.305	171 381
Aproveitamento Pago (%)	30	1	16	28
Toneladas Quilômetros				
Oferencidas	5.080	163 736	45.396 459	106 427 319
Utilizadas	1 066	564	5 465.815	22 711.377
Aproveitamento (%)	21	0	12	21
Utilizadas Pagas	1 062	564	5 123.860	21 742 576
Aproveitamento Pago (%)	21	0	11	20
De bagagem transportada	193	32	636 105	2.064 947
De bagagem transp paga	-	-	16 105	46.067
De carga transportada	4	-	1 382 743	7 949 111
De carga transp paga	-	-	1 279 916	7 583 210
De correio	3	-	8 365	69 875
Passageiros Embarcados				
Total	34	8	22 788	111 641
Pago	34	8	21 402	104 774
Etapas Realizadas				
Etapas Realizadas	1	2	608	1 210
Etapas Média de Voo	16,4	11,32	1,61	1,16
Etapas Média de PAX	6,3	1,60	2,156	1,11
Consumo de Combustível (L)				

039

1,6 - Evolução do tráfego aéreo brasileiro  
a - Tráfego pago doméstico e internacional - 1971-84

ANOS	QUILÔMETROS VOADOS	ASS-km UTILIZADOS (000)	BAGAGEM t/km	CORREIO t/km	CARGA t/km	TON-km UTILIZADAS
TRAFEGO DOMÉSTICO E INTERNACIONAL						
1971	111 127 030	4 917 835	82 206 219	10 125 259	202 870 854	595 815 195
1972	123 521 711	5 921 735	96 029 651	11 212 050	272 415 422	742 220 572
1973	140 151 536	7 321 911	118 203 853	12 719 781	338 410 119	920 888 596
1974	163 478 869	8 553 941	136 772 525	12 960 809	431 880 126	1 109 753 393
1975	172 095 330	9 884 342	159 104 621	14 491 444	493 111 679	1 275 498 648
1976	182 123 261	10 688 464	166 649 939	16 564 046	580 824 878	1 486 066 799
1977	179 452 717	11 327 876	175 695 765	18 187 620	612 157 518	1 558 411 378
1978	176 961 489	12 745 932	198 349 533	19 412 395	647 453 400	1 720 750 687
1979	194 583 418	14 726 786	228 854 759	23 105 978	662 944 588	1 915 568 758
1980	210 534 670	15 808 049	244 827 262	23 748 049	701 953 891	2 045 464 635
1981	204 017 300	16 492 894	264 162 407	23 475 269	721 122 563	2 133 805 285
1982	208 531 655	17 480 309	279 691 300	24 328 865	801 119 377	2 302 891 879
1983	198 842 368	16 764 299	266 542 690	19 088 726	777 464 578	2 209 426 485
1984	199 611 891	17 096 318	287 264 451	20 360 074	918 876 364	2 492 134 380

TRAFEGO DOMESTICO

1971	69 664 352	2 293 513	28 117 151	3 067 648	54 697 746	218 896 123
1972	74 963 758	2 884 156	34 805 060	3 336 709	71 415 366	276 554 514
1973	84 087 526	3 660 072	42 712 161	3 570 608	89 250 514	351 844 842
1974	102 157 840	4 318 669	49 902 475	3 618 873	103 321 881	413 198 368
1975	107 067 240	4 907 980	57 001 994	3 154 136	128 500 542	481 443 630
1976	114 148 328	5 836 578	66 282 760	4 238 115	157 823 146	623 215 274
1977	111 924 034	6 398 790	72 685 427	4 535 562	148 828 759	657 750 351
1978	111 201 445	7 276 133	81 309 315	4 628 259	184 939 050	762 613 913
1979	125 367 251	8 414 394	91 607 450	6 596 116	209 057 020	886 627 660
1980	142 140 152	9 128 146	97 532 265	7 406 137	245 769 767	981 029 144
1981	142 070 986	9 456 380	101 425 029	7 453 210	238 210 553	1 004 513 003
1982	148 773 778	10 216 480	110 303 175	7 980 066	325 690 658	1 155 072 567
1983	140 282 465	9 956 150	107 178 649	3 346 873	306 270 074	1 108 677 517
1984	133 979 052	9 374 886	102 501 613	3 064 199	334 398 118	1 088 878 828

TRAFEGO INTERNACIONAL

1971	41 462 678	2 624 322	54 089 068	7 057 611	148 173 108	376 919 072
1972	48 557 953	3 037 579	62 024 591	7 875 341	201 000 056	465 665 058
1973	56 064 010	3 661 839	75 491 692	9 149 173	249 159 605	569 043 954
1974	61 321 029	4 235 272	86 870 050	9 341 936	328 558 245	696 555 025
1975	65 028 090	4 976 362	102 102 627	11 337 308	364 611 137	794 055 018
1976	67 974 933	4 851 886	100 367 179	12 325 931	423 001 730	862 851 525
1977	67 527 783	4 929 086	103 010 338	13 652 058	463 328 759	900 661 027
1978	65 760 044	5 469 798	117 040 216	14 784 136	462 514 350	958 136 774
1979	69 216 167	6 312 392	137 247 309	16 509 862	453 887 568	1 028 941 098
1980	68 394 518	6 679 903	147 294 997	16 341 912	456 184 128	1 064 435 491
1981	61 946 314	7 036 514	162 737 378	16 022 059	482 912 006	1 129 282 282
1982	59 757 677	7 263 829	169 368 125	16 348 799	475 428 719	1 147 819 312
1983	58 559 903	6 808 149	159 364 041	15 741 853	471 244 504	1 100 748 988
1984	65 632 839	7 721 432	184 762 836	17 295 875	584 478 246	1 303 255 552

1.6 - Evolução do tráfego aéreo brasileiro  
b - Tráfego doméstico e internacional - 1971-84

ANOS	ASS-km UTILIZADOS PAGOS (000)	VARIACÃO		TON-km UTILIZADAS PAGAS	VARIACÃO	
		%	INDICE		%	INDICE
TRÁFEGO DOMÉSTICO E INTERNACIONAL						
1971	4.917.835	-	100,0	595.815.185	-	100,0
1972	5.921.735	20,4	120,4	742.220.572	24,6	124,6
1973	7.321.911	23,6	148,9	920.888.596	24,1	154,6
1974	8.553.941	16,8	173,9	1.109.753.393	20,5	186,3
1975	9.884.342	15,6	200,9	1.275.498.648	14,9	214,1
1976	10.888.464	8,1	217,3	1.486.066.799	16,5	249,4
1977	11.327.876	6,0	230,3	1.558.411.378	4,9	261,6
1978	12.745.932	12,5	259,2	1.720.750.687	10,4	288,8
1979	14.728.786	15,5	299,5	1.915.568.758	11,3	321,5
1980	15.808.049	7,3	321,4	2.045.464.635	6,8	343,3
1981	16.492.894	4,3	335,4	2.133.605.285	4,3	358,1
1982	17.480.309	6,0	355,4	2.302.891.879	7,9	386,5
1983	16.784.299	4,1	340,9	2.209.428.485	4,1	370,8
1984	17.096.318	2,0	347,6	2.392.134.380	8,3	401,5

TRÁFEGO DOMÉSTICO

1971	2.293.513	-	100,0	218.896.123	-	100,0
1972	2.884.156	25,8	125,8	276.554.514	26,3	126,3
1973	3.660.072	26,9	159,6	351.844.642	27,2	160,7
1974	4.316.669	18,0	188,3	413.198.368	17,4	188,8
1975	4.907.980	13,6	213,9	481.443.630	16,5	219,9
1976	5.836.578	18,9	254,5	623.215.274	29,4	284,7
1977	6.398.790	9,6	279,0	657.750.351	5,5	300,5
1978	7.276.133	13,7	317,2	762.613.913	15,9	348,4
1979	8.414.394	15,6	366,9	886.627.660	16,3	405,0
1980	9.128.146	8,5	388,0	981.029.144	10,6	448,2
1981	9.456.380	3,6	412,3	1.004.513.003	2,4	458,9
1982	10.216.480	8,0	445,5	1.155.072.567	15,0	527,7
1983	9.956.150	- 2,5	434,1	1.108.677.517	- 4,0	505,5
1984	9.374.886	- 5,8	408,8	1.088.878.828	- 1,8	497,4

TRÁFEGO INTERNACIONAL

1971	2.624.322	-	100,0	376.919.072	-	100,0
1972	3.037.579	15,7	115,7	465.666.058	23,5	123,5
1973	3.661.839	20,6	139,5	569.043.954	22,2	151,0
1974	4.235.272	15,7	161,4	696.555.025	22,4	184,8
1975	4.976.362	17,5	189,6	794.055.018	14,0	210,7
1976	4.851.886	- 2,5	184,9	862.851.525	8,7	228,9
1977	4.929.086	1,6	187,8	900.661.027	4,4	239,0
1978	5.469.799	11,0	208,4	958.136.774	6,4	254,2
1979	6.312.392	15,4	240,5	1.028.941.098	7,4	273,0
1980	6.679.903	5,8	254,5	1.064.435.491	3,4	282,4
1981	7.036.514	5,3	268,1	1.129.292.282	6,1	299,6
1982	7.263.829	3,2	276,8	1.147.819.312	1,6	304,5
1983	6.808.149	- 6,3	259,4	1.100.748.968	- 4,1	292,0
1984	7.721.432	13,4	294,2	1.303.255.552	18,4	345,8

1.7 - Evolução mensal de assentos e toneladas quilômetros oferecidas e utilizadas  
a - Linhas domésticas e internacionais

(continua)

MESES	ASSENTOS QUILOMETROS (000)			TONELADAS QUILOMETROS		
	OFERECIDOS	UTILIZADOS	%	OFERECIDAS	UTILIZADAS	%
INDUSTRIA DE ÂMBITO NACIONAL						
JAN	2 540 844	1 735 029	68	388 017 811	208 677 482	54
FEV	2 335 825	1 511 836	65	367 113 303	194 772 855	53
MAR	2 407 387	1 495 160	62	378 363 483	199 367 314	53
ABR	2 222 911	1 318 175	59	354 699 467	182 095 962	51
MAI	2 276 645	1 263 091	55	364 966 094	181 398 026	50
JUN	2 207 686	1 266 633	57	357 871 103	182 803 185	51
JUL	2 619 955	1 764 562	67	420 170 325	232 453 200	55
AGO	2 414 201	1 502 862	62	401 577 523	213 691 667	53
SET	2 210 474	1 421 197	64	365 301 254	203 871 575	56
OUT	2 297 119	1 468 818	64	376 223 349	216 477 162	58
NOV	2 198 225	1 436 230	65	366 772 573	216 092 586	58
DEZ	2 521 307	1 665 637	66	415 766 729	244 110 540	59
TOTAL	28 252 579	17 849 230	63	4 556 843 014	2 475 811 554	54

## CRUZEIRO

JAN	325 478	221 955	68	38 573 345	21 273 921	55
FEV	309 966	194 252	63	36 119 061	18 938 007	52
MAR	311 647	182 154	58	36 447 848	17 947 610	49
ABR	288 974	166 880	58	33 576 323	16 354 772	48
MAI	289 762	156 667	54	33 917 027	15 512 710	46
JUN	280 642	147 639	53	32 988 373	14 848 798	45
JUL	322 291	211 429	66	38 180 764	20 428 032	54
AGO	281 608	173 916	62	32 283 927	16 611 371	51
SET	258 767	163 104	63	29 670 911	15 173 831	51
OUT	271 590	171 633	63	30 591 808	16 014 211	52
NOV	257 586	170 518	66	29 219 565	15 915 199	54
DEZ	309 783	201 495	65	35 656 696	19 265 728	54
TOTAL	3 508 094	2 161 582	62	407 425 648	208 284 190	51

## VARIL

JAN	1 251 646	871 091	70	230 036 457	120 957 808	52
FEV	1 147 343	783 910	68	220 416 570	116 161 819	53
MAR	1 208 058	822 584	68	230 866 956	124 721 678	54
ABR	1 132 934	720 282	64	221 580 211	116 013 887	52
MAI	1 173 241	698 826	60	227 815 137	116 002 227	51
JUN	1 168 340	723 077	62	226 388 444	119 469 204	53
JUL	1 413 373	1 006 038	71	267 509 939	149 973 363	56
AGO	1 302 484	892 782	69	259 121 528	142 986 779	55
SET	1 190 450	830 285	70	234 583 647	135 599 468	58
OUT	1 227 418	830 511	68	239 551 924	143 253 932	60
NOV	1 192 049	808 698	69	238 045 358	147 395 181	60
DEZ	1 361 336	917 310	67	267 769 070	160 041 816	60
TOTAL	14 768 672	8 905 398	67	2 864 286 241	1 588 577 162	55

1.7 - Evolução mensal de assentos e toneladas quilômetros oferecidas e utilizadas  
a - Linhas domésticas e internacionais

(continuação)

MESES	ASSENTOS QUILOMETROS (000)			TONELADAS QUILOMETROS		
	OFERECIDAS	UTILIZADAS	%	OFERECIDAS	UTILIZADAS	%
TRANSPRASIL						
IAN	173.698	263.031	70	51.916.310	29.020.702	56
FEV	149.288	224.257	64	49.621.377	26.292.275	53
MAR	357.842	208.419	58	49.967.795	24.714.439	49
ABR	327.020	182.928	56	44.129.713	21.214.791	48
MAI	327.211	165.534	51	46.871.262	21.379.482	46
JUN	292.548	151.338	52	43.900.685	20.563.913	47
JUL	368.511	233.018	63	53.599.354	28.167.682	53
AGO	327.947	181.001	55	51.125.589	25.090.855	49
SET	301.078	176.118	58	47.155.200	24.296.905	52
OUT	316.151	191.623	61	48.848.367	26.160.261	54
NOV	290.966	186.887	64	45.624.150	25.519.801	57
DEZ	140.990	230.767	65	52.404.694	29.863.572	57
TOTAL	1971.250	2.196.923	60	584.564.196	302.284.678	52

## VASP

IAN	595.022	378.952	64	66.891.699	37.425.053	56
FEV	527.228	309.377	58	60.959.295	33.380.754	55
MAR	527.846	282.003	53	61.080.884	33.983.582	52
ABR	477.087	248.085	52	55.413.223	28.512.532	51
MAI	480.411	242.064	50	56.302.008	28.503.667	51
JUN	460.356	244.578	53	54.592.007	27.921.270	51
JUL	515.786	314.077	61	66.090.268	33.884.123	51
AGO	502.162	255.163	51	59.048.429	29.002.662	49
SET	460.179	253.699	55	57.093.396	28.803.333	50
OUT	483.966	273.057	57	57.233.253	31.048.298	54
NOV	457.624	270.711	59	54.483.006	31.262.402	52
DEZ	509.198	336.662	62	59.736.209	34.993.334	58
TOTAL	6.002.563	3.385.229	56	700.566.429	366.695.534	52

043

1.7 - Evolução mensal de assentos e toneladas quilômetros oferecidas e utilizadas  
b - Linhas domésticas

(continua)

MESES	ASSENTOS QUILOMETROS (000)			TONELADAS QUILOMETROS		
	OFERECIDOS	UTILIZADOS	%	OFERECIDAS	UTILIZADAS	%
INDUSTRIA DE ÂMBITO NACIONAL						
JAN	1 541 194	1 050 603	68	195 201 554	106 815 505	55
FEV	1 419 279	885 778	62	182 489 707	96 676 949	53
MAR	1 419 009	817 102	58	184 010 976	93 243 835	51
ABR	1 291 229	728 521	56	169 031 351	84 154 682	50
MAI	1 327 155	697 045	53	176 318 337	84 748 079	48
JUN	1 252 641	664 818	53	166 291 879	80 831 188	48
JUL	1 387 724	874 306	63	188 275 692	98 956 562	53
AGO	1 332 587	741 562	56	178 492 468	88 232 133	49
SET	1 238 911	724 657	59	164 262 718	85 329 882	52
OUT	1 296 711	787 917	61	175 247 177	93 766 434	54
NOV	1 232 689	780 081	63	168 604 349	95 626 562	57
DEZ	1 377 773	908 884	66	189 065 256	107 587 184	57
TOTAL	16 116 273	9 659 274	60	2 137 291 464	1 115 968 995	52
CRUZEIRO						
JAN	264 348	184 021	70	31 307 223	17 849 251	57
FEV	253 563	160 319	63	29 732 468	15 818 396	53
MAR	249 946	144 816	58	29 280 275	14 525 823	50
ABR	230 381	131 701	57	21 005 775	13 111 754	49
MAI	228 725	122 218	53	27 039 158	12 292 286	45
JUN	221 807	115 878	52	26 241 685	11 826 162	45
JUL	250 509	160 087	64	29 424 901	15 774 646	54
AGO	219 936	133 622	61	25 246 780	12 885 008	51
SET	197 603	122 914	62	22 433 544	11 414 596	51
OUT	208 982	133 075	64	23 591 667	12 402 655	53
NOV	197 337	130 155	66	22 393 436	12 161 112	54
DEZ	231 613	155 501	67	26 306 064	14 778 663	56
TOTAL	2 754 752	1 694 307	62	320 002 976	164 840 352	52
VARIG						
JAN	322 150	232 604	72	48 306 941	24 403 532	51
FEV	296 574	198 477	67	45 233 152	22 966 956	51
MAR	296 564	190 258	64	46 216 528	23 074 838	50
ABR	273 541	172 218	63	43 697 559	22 067 164	50
MAI	287 835	168 609	59	46 487 146	22 734 758	49
JUN	279 172	156 370	56	44 925 538	21 223 081	47
JUL	311 147	207 058	67	51 454 790	26 366 889	51
AGO	298 892	184 542	62	50 317 585	25 268 625	50
SET	268 201	180 081	62	47 752 931	25 376 391	53
OUT	304 648	198 095	65	51 088 165	27 991 428	55
NOV	295 726	198 997	67	51 413 222	29 874 360	58
DEZ	317 323	219 829	69	56 290 007	31 756 290	56
TOTAL	3 571 773	2 307 138	65	583 183 564	303 104 317	52

17 - Evolução mensal de assentos e toneladas quilômetros oferecidas e utilizadas  
b - Linhas domésticas

(conclusão)

MESES	ASSENTOS QUILOMETROS (000)			TONELADAS QUILOMETROS		
	OFERECIDOS	UTILIZADOS	%	OFERECIDAS	UTILIZADAS	%
TRANSBRASIL						
JAN	364 674	255 026	70	48 695 691	27 137 671	56
FEB	342 136	218 629	64	47 163 957	24 785 074	53
MAR	345 349	200 975	58	47 737 682	23 751 697	50
ABR	313 324	174 517	56	42 914 797	20 463 252	48
MAI	324 164	164 154	51	46 476 666	21 235 502	46
JUN	286 607	148 837	52	42 643 044	19 942 650	47
JUL	321 352	199 862	62	45 823 255	23 725 465	52
AGO	314 398	169 339	54	44 550 971	21 395 609	48
SET	294 909	170 481	58	40 920 345	20 213 211	49
OUT	304 466	185 260	61	44 149 243	22 817 563	52
NOV	283 555	181 434	64	40 746 408	22 571 322	55
DEZ	328 957	220 929	67	48 385 946	27 031 003	56
TOTAL	3 823 891	2 289 443	60	540 208 005	275 070 719	51

## VASP

JAN	590 022	78 952	64	66 891 699	37 425 051	56
FEB	527 006	308 353	59	60 360 130	33 106 523	55
MAR	527 150	281 053	53	60 776 491	31 891 477	52
ABR	473 983	248 085	52	55 413 220	28 512 512	51
MAI	486 431	242 064	50	56 315 367	28 485 533	51
JUN	465 055	243 733	52	54 481 612	27 839 295	51
JUL	504 716	307 299	61	59 572 746	33 089 562	56
AGO	499 359	254 059	51	58 377 132	28 682 891	49
SET	457 568	251 181	55	53 155 898	28 325 684	53
OUT	478 616	271 487	57	56 418 102	30 554 788	54
NOV	456 071	269 495	59	54 051 283	31 019 168	57
DEZ	499 880	312 625	63	58 083 239	34 021 128	59
TOTAL	5 465 857	3 368 386	56	693 896 919	372 953 612	54

045



1.7 - Evolução mensal de assentos e toneladas quilômetros oferecidas e utilizadas  
c - Linhas internacionais

(continua)

MESES	ASSENTOS QUILOMETROS (000)			TONELADAS QUILOMETROS		
	OFERECIDOS	UTILIZADOS	%	OFERECIDAS	UTILIZADAS	%
INDUSTRIA DE ÁEREO NACIONAL						
JAN	999 650	684 426	68	192 816 257	101 861 977	53
FEV	916 546	626 058	68	184 623 596	98 095 906	53
MAR	988 378	678 058	69	194 352 507	106 123 479	55
ABR	931 682	591 654	64	185 668 116	97 941 280	53
MAI	949 490	566 046	60	188 647 757	96 649 947	51
JUN	955 045	601 815	63	189 579 224	101 971 997	54
JUL	1 232 231	890 256	72	233 894 633	133 496 638	57
AGO	1 081 614	761 300	70	223 085 055	125 459 534	56
SET	972 193	969 540	72	201 038 536	118 541 693	59
OUT	1 000 407	680 901	68	200 976 172	122 710 728	61
NOV	965 536	656 149	68	198 168 224	120 466 024	61
DEZ	1 143 534	756 753	66	226 701 473	136 523 356	60
TOTAL	12 136 306	8 189 956	67	2 419 551 550	1 359 842 559	56

## CRUZEIRO

JAN	61 130	37 934	62	7 266 122	3 424 670	47
FEV	56 403	33 973	60	6 386 593	3 119 611	49
MAR	61 701	37 338	61	7 167 573	3 421 787	48
ABR	58 593	35 179	60	6 570 548	3 243 018	49
MAI	61 037	34 449	56	6 877 869	3 220 424	47
JUN	58 835	31 761	54	6 746 688	3 022 636	45
JUL	71 782	51 342	72	8 755 863	4 653 386	53
AGO	61 670	40 294	65	7 037 147	3 726 363	53
SET	61 164	40 190	66	7 237 367	3 759 235	52
OUT	62 608	38 558	62	7 000 141	3 611 556	52
NOV	60 249	40 363	67	6 826 129	3 754 087	55
DEZ	78 170	45 994	59	9 550 532	4 487 065	47
TOTAL	753 342	467 375	62	87 422 672	43 443 838	50

## VARIG

JAN	929 496	638 487	69	182 329 516	96 554 276	53
FEV	850 769	585 433	69	175 183 418	93 194 863	53
MAR	911 494	632 326	69	184 650 428	101 646 840	55
ABR	859 393	548 064	64	177 882 652	93 946 723	53
MAI	885 406	530 217	60	181 327 991	93 267 469	51
JUN	889 168	566 707	64	181 463 906	98 246 123	54
JUL	1 102 226	798 980	72	216 055 149	123 606 474	57
AGO	1 003 592	708 240	71	208 803 943	117 718 154	56
SET	902 249	650 208	72	186 830 716	110 223 077	59
OUT	922 770	632 416	69	188 463 759	115 262 504	61
NOV	896 323	609 701	68	186 632 136	113 520 821	61
DEZ	1 044 013	697 481	67	211 479 063	128 285 526	61
TOTAL	11 196 899	7 598 260	68	2 281 102 617	1 285 472 850	56

1.7 - Evolução mensal de assentos e toneladas quilômetros oferecidas e utilizadas  
c - Linhas Internacionais

(conclusão)

MESES	ASSENTOS QUILOMETROS (000)			TONELADAS QUILOMETROS		
	OFERECIDOS	UTILIZADOS	%	OFERECIDAS	UTILIZADAS	%
TRANSBRASIL						
JAN	9.024	8.005	89	3.220.619	1.883.031	58
FEB	7.152	5.628	79	2.457.420	1.507.201	61
MAR	12.493	7.444	60	2.230.113	962.742	43
ABR	13.696	8.411	61	1.214.916	751.539	62
MAI	3.047	1.380	45	394.596	143.980	36
JUN	5.941	2.501	42	1.257.641	621.263	49
JUL	47.159	33.156	70	7.776.099	4.442.217	57
AGO	13.549	11.662	86	6.574.618	3.695.246	56
SET	6.169	5.637	91	6.234.855	4.083.694	65
OUT	11.685	8.363	72	4.699.124	3.342.698	71
NOV	7.411	5.453	74	4.277.942	2.947.879	69
DEZ	12.033	9.838	82	4.018.748	2.832.469	70
TOTAL	149.359	107.478	72	44.356.691	27.213.959	61

## VASP

JAN	-	-	-	-	-	-
FEB	2.222	1.024	46	596.165	274.231	46
MAR	2.690	950	35	304.393	92.110	30
ABR	-	-	-	-	-	-
MAI	-	-	-	47.301	18.074	38
JUN	1.101	846	77	110.989	81.975	74
JUL	11.064	6.778	61	1.307.522	794.561	61
AGO	2.803	1.104	39	669.347	319.771	48
SET	2.611	505	19	735.598	475.687	65
OUT	3.344	1.564	47	813.148	493.970	61
NOV	1.553	632	41	432.017	243.237	56
DEZ	9.318	3.440	37	1.653.030	918.296	55
TOTAL	36.706	11.843	46	6.669.510	3.711.912	56

047

1.8 - Dados comparativos de oferta, utilização e aproveitamento  
a - Assentos quilômetros - 1983-84

SITUAÇÃO DE TRANSPORTE E A EMPRESA	ASSENTOS QUILOMETROS		
	1983	1984	%
<b>Doméstico</b>			
Oferecidos (000)	16.465.176	16.118.273	- 2
Utilizados Pagos (000)	9.956.150	9.374.886	- 6
Aproveitamento (%)	60	58	
<b>Cruzeiro</b>			
Oferecidos (000)	2.715.406	2.754.752	1
Utilizados Pagos (000)	1.707.955	1.643.809	- 4
Aproveitamento (%)	63	60	
<b>Variq</b>			
Oferecidos (000)	3.465.945	3.571.773	3
Utilizados Pagos (000)	2.284.980	2.227.069	- 3
Aproveitamento (%)	66	62	
<b>Transbrasil</b>			
Oferecidos (000)	3.849.241	3.823.891	- 1
Utilizados Pagos (000)	2.247.545	2.228.350	- 1
Aproveitamento (%)	58	58	
<b>Vasp</b>			
Oferecidos (000)	6.434.584	5.965.857	- 7
Utilizados Pagos (000)	3.715.670	3.275.658	- 12
Aproveitamento (%)	58	55	
<b>Internacional</b>			
Oferecidos (000)	11.408.995	12.136.306	6
Utilizados Pagos (000)	6.808.149	7.721.432	13
Aproveitamento (%)	60	64	
<b>Cruzeiro</b>			
Oferecidos (000)	695.275	753.342	8
Utilizados Pagos (000)	394.612	456.663	16
Aproveitamento (%)	57	61	
<b>Variq</b>			
Oferecidos (000)	10.685.607	11.196.899	5
Utilizados Pagos (000)	6.391.830	7.140.448	12
Aproveitamento (%)	60	64	
<b>Transbrasil</b>			
Oferecidos (000)	27.237	149.359	448
Utilizados Pagos (000)	21.242	107.478	406
Aproveitamento (%)	78	72	
<b>Vasp</b>			
Oferecidos (000)	876	36.706	4.090
Utilizados Pagos (000)	465	16.843	3.522
Aproveitamento (%)	53	46	

Evolução mensal de Ass-km oferecidos, Pax-km pagos transportados e aproveitamento nas linhas domésticas - Indústria - 1983-84

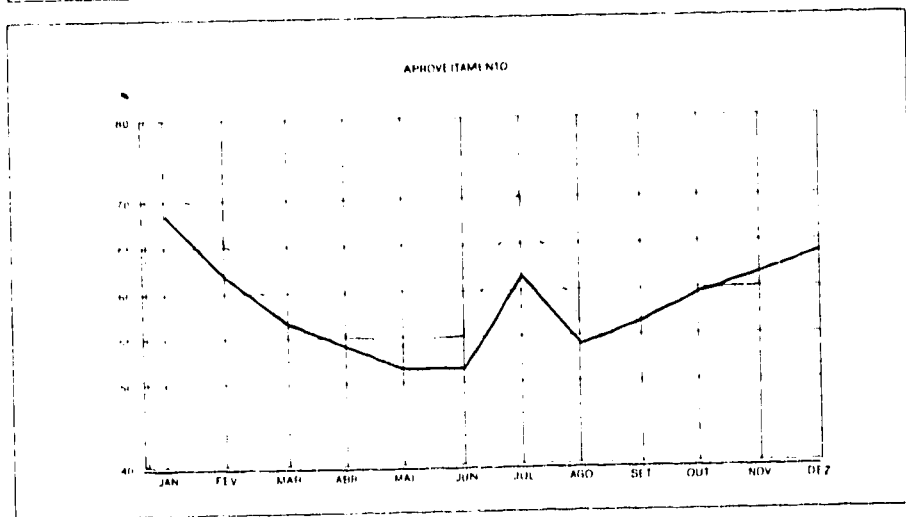
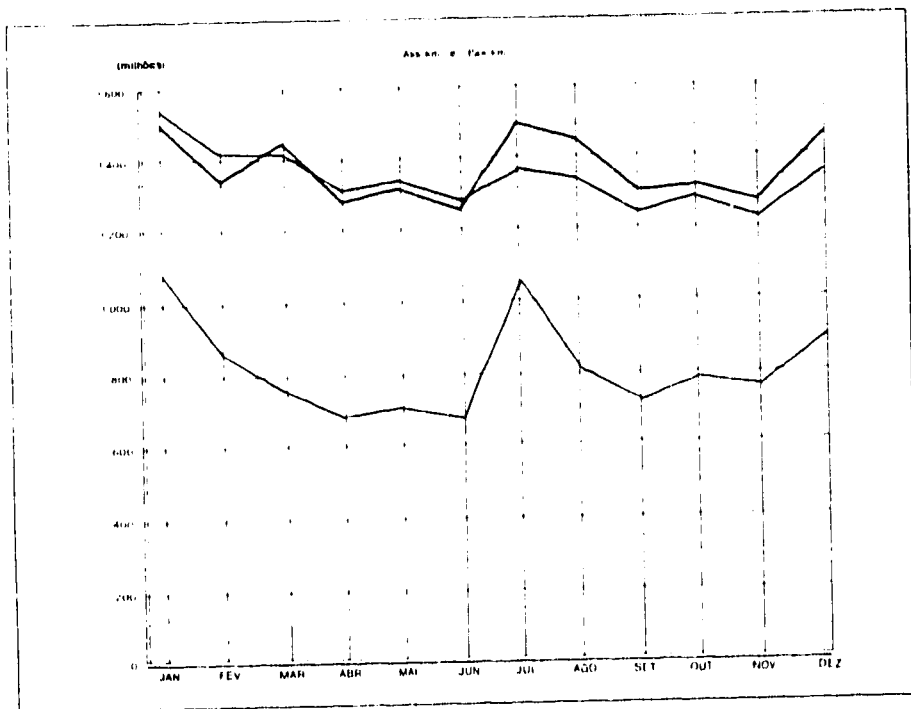

ITEM	1983	1984
Ass-km	1500	1500
Pax-km	1100	950
Aprov	75	70

**Evolução mensal de Ass-km oferecidos, Pax-km pagos transportados e aproveitamento nas linhas internacionais - Indústria - 1983-84**

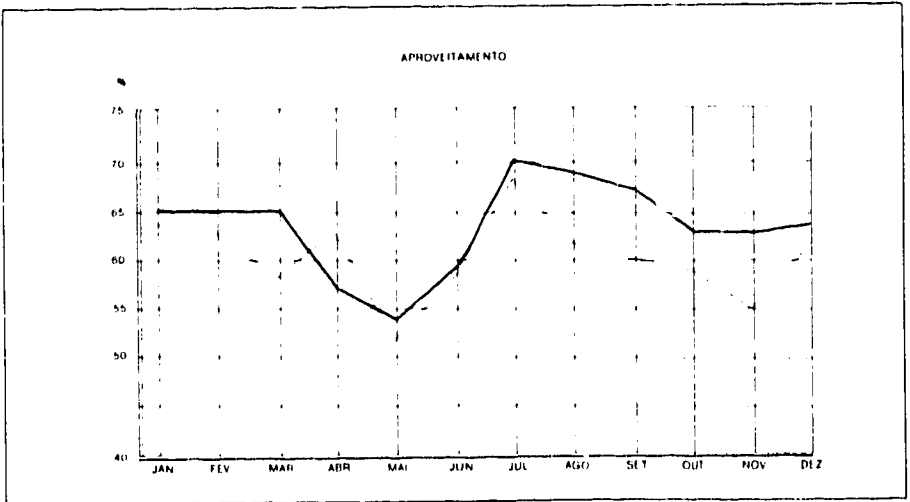
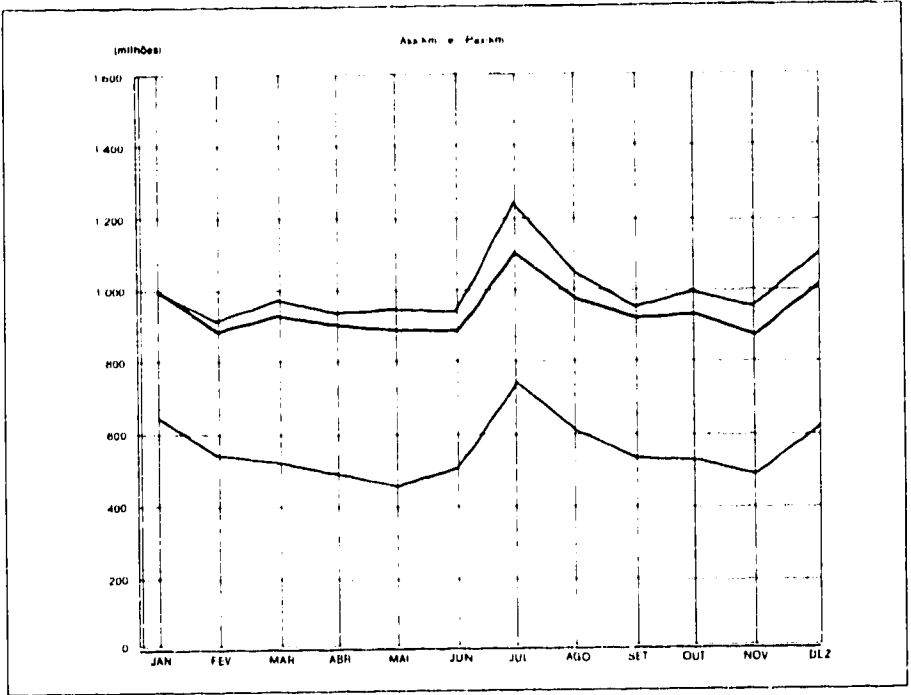

ITEM	1983	1984
Ass-km	██████████	██████████
Pax-km	██████████	██████████
Aprov	██████████	██████████

050

1.8 - Dados comparativos de oferta, utilização e aproveitamento  
b - Toneladas quilômetros - 1983-84

SECTOR DE TRANSPORTE E A EMPRESA	TONELADAS QUILOMETROS		
	1983	1984	%
Doméstico			
Oferecidos	2.107.523.357	2.137.291.464	1
Utilizados Pagos	1.108.677.517	1.088.878.828	- 2
Aproveitamento (%)	53	51	
Cruzeiro			
Oferecidos	320.516.287	320.002.976	0
Utilizados Pagos	163.954.021	159.023.074	- 3
Aproveitamento (%)	51	50	
Variig			
Oferecidos	546.301.884	583.183.564	7
Utilizados Pagos	276.885.365	292.671.397	6
Aproveitamento (%)	51	50	
Transbrasil			
Oferecidos	512.384.610	540.208.005	5
Utilizados Pagos	269.918.670	270.782.368	0
Aproveitamento (%)	53	50	
Vasp			
Oferecidos	728.320.576	693.896.919	- 5
Utilizados Pagos	397.918.452	366.401.989	- 8
Aproveitamento (%)	54	53	
Internacional			
Oferecidos	2.209.698.639	2.419.551.550	9
Utilizados Pagos	1.100.748.968	1.303.255.552	18
Aproveitamento (%)	50	54	
Cruzeiro			
Oferecidos	78.987.113	87.422.672	11
Utilizados Pagos	36.670.477	42.209.530	15
Aproveitamento (%)	46	48	
Variig			
Oferecidos	2.119.390.286	2.281.102.677	8
Utilizados Pagos	1.057.009.517	1.230.163.407	16
Aproveitamento (%)	50	54	
Transbrasil			
Oferecidos	10.950.025	44.356.591	305
Utilizados Pagos	6.864.856	27.170.703	296
Aproveitamento (%)	63	61	
Vasp			
Oferecidos	371.215	6.669.510	1.697
Utilizados Pagos	204.118	3.711.912	1.719
Aproveitamento (%)	55	56	

Evolução mensal de Ton-km oferecidas, utilizadas pagas e aproveitamento nas linhas domésticas - Indústria - 1983-84

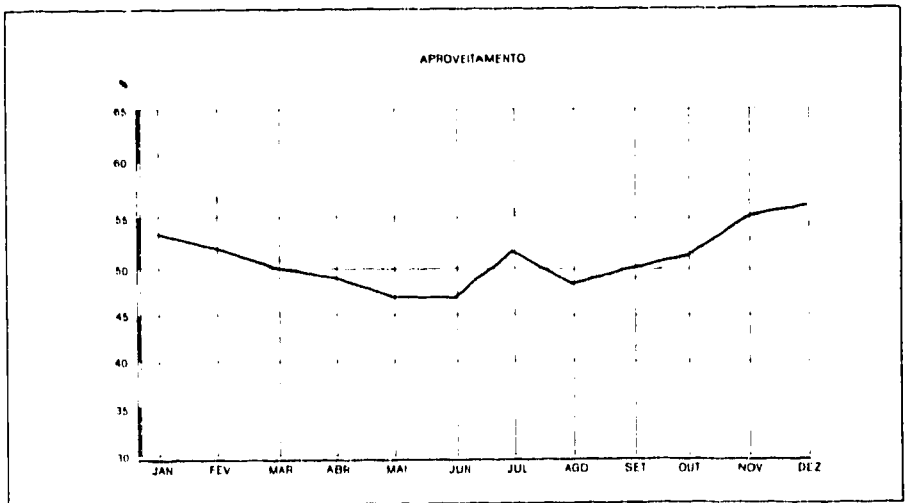
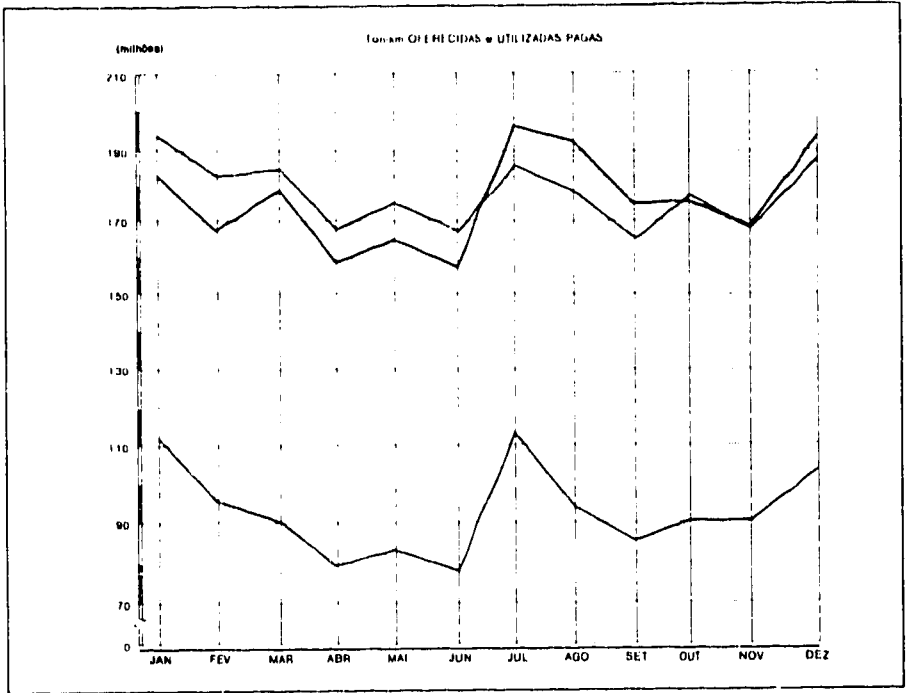

ITEM	1983	1984
Ton-km OF.	1.800.000	1.850.000
Ton-km UT.	1.600.000	1.650.000
Aprov.	88,9%	89,2%

Evolução mensal de Ton-km oferecidas, utilizadas pagas e aproveitamento nas linhas internacionais - Indústria - 1983-84

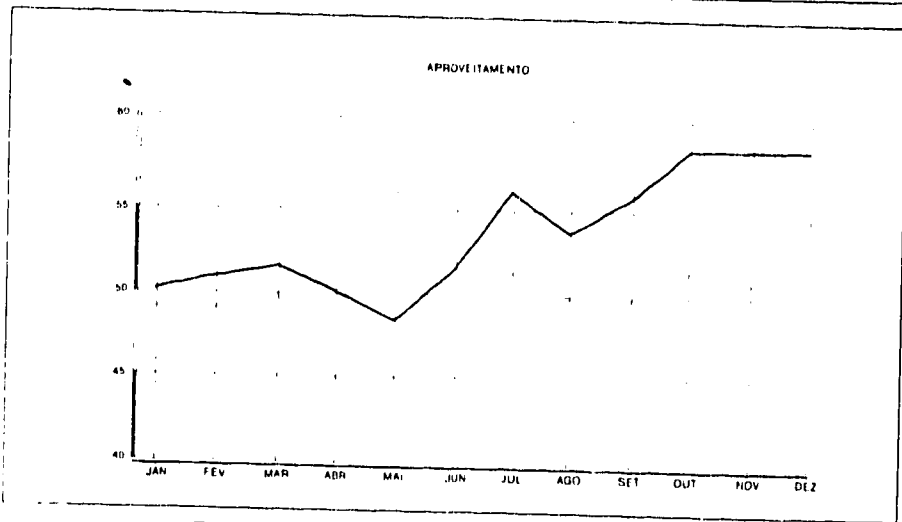
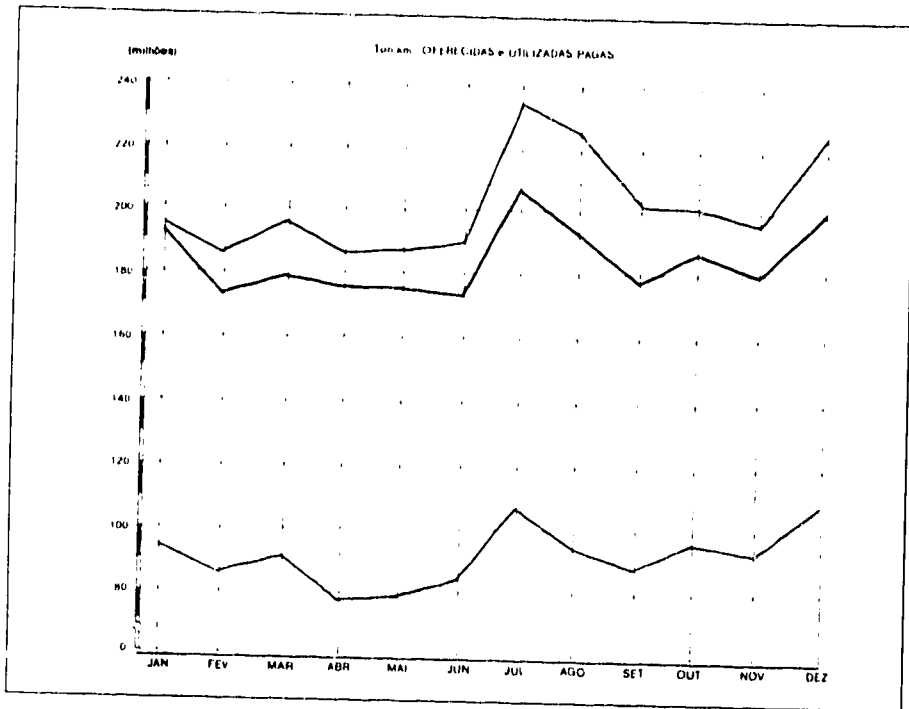

ITEM	1983	1984
Ton-km OF	[REDACTED]	[REDACTED]
Ton-km UI	[REDACTED]	[REDACTED]
Aprov.	[REDACTED]	[REDACTED]

05.1



## 1.9 - Evolução do tráfego aéreo doméstico e internacional - 1980-84

ANO	HORAS VOADAS	QUILÔMETROS VOADOS	ASS-km (000)		TON-km		CONSUMO COMBUSTÍVEL (t)
			OPERADOS	UTILIZADOS TOTAL	OPERADOS	UTILIZADOS TOTAL	
1980	296.931	210.534.670	24.997.091	16.372.485	3.771.191.034	2.113.775.376	1.768.799.321
1981	289.862	204.017.300	27.203.076	17.206.355	4.045.404.665	2.213.943.231	1.845.456.597
1982	300.388	208.531.655	27.533.005	18.263.496	4.254.657.764	2.384.321.563	1.891.359.310
1983	285.892	198.842.368	27.874.171	17.571.948	4.317.221.996	2.293.943.272	1.840.243.080
1984	285.013	199.611.891	28.252.579	17.096.318	4.556.843.014	2.392.134.380	1.817.213.301

EVOLUÇÃO DO TRÁFEGO AÉREO DOMÉSTICO E INTERNACIONAL - 1980-84

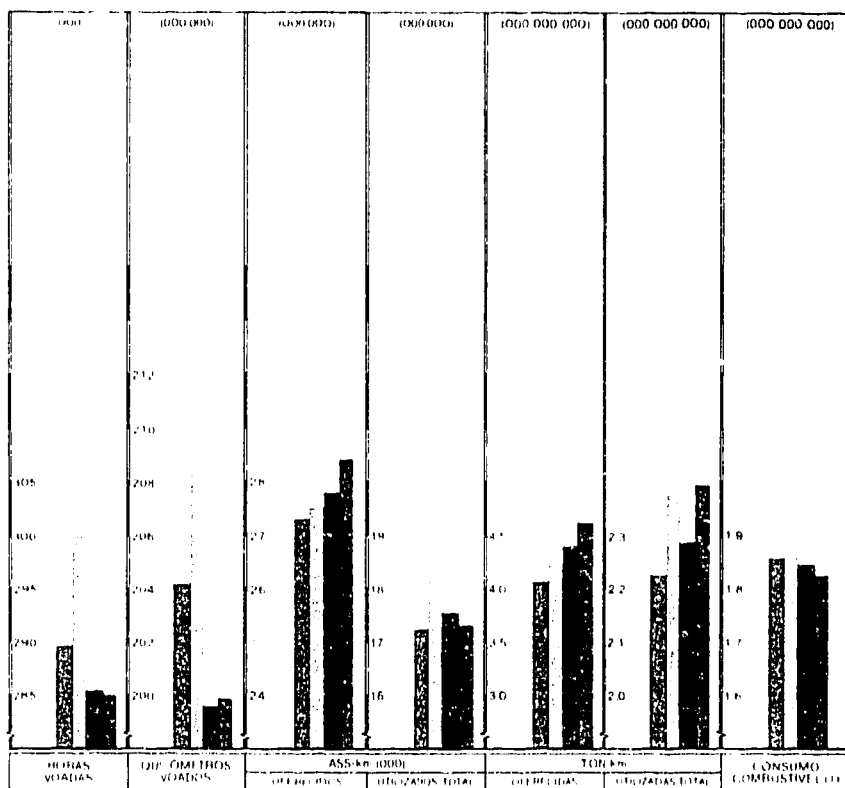

054

1980

1981

1982

1983

1984

## 1.10 - Frota

AERONAVES			QUANTIDADE	CAPACIDADE	
FABRICANTE	MODELO	TIPO	EM 31 DEZ	ASSINIOS INSTALADOS	MÉDIA DE PESOS MÁXIMOS DE DECOLAGEM (KG)
INDUSTRIA DE ÂMBITO NACIONAL					
Airbus	A 300-B2	Passageiro	3	240	142
Airbus	A 300-B4	Passageiro	4	234	165
Boeing	B 707/320C	Passageiro	6	137	151
Boeing	B 707/320C	Cargueiro	7	-	151
Boeing	B 727/100	Passageiro	28	117	77
Boeing	B 727/100	Cargueiro	3	-	77
Boeing	B 727/200	Passageiro	4	152	86
Boeing	B 737/200	Passageiro	18/19	109/112	52
Boeing	B 737/200	Cargueiro	2	-	51
Boeing	B 747/200B	Passageiro	3	248	372
Boeing	B 767/200	Passageiro	3	210	143
Douglas	DC 10/30	Passageiro	12	235	258
Lockheed	L 188-A	Passageiro	12	90	51

## CRUZEIRO

Airbus	A 300-B4	Passageiro	2	234	165
Boeing	B 727/100	Passageiro	6	117	77
Boeing	B 737/200	Passageiro	6	109	52

## VARIG

Airbus	A 300-B4	Passageiro	2	234	165
Boeing	B 707/320C	Passageiro	6	137	151
Boeing	B 707/320C	Cargueiro	6	-	151
Boeing	B 727/100	Passageiro	7	117	77
Boeing	B 727/100	Cargueiro	3	-	77
Boeing	B 737/200	Passageiro	12	109	52
Boeing	B 747/200B	Passageiro	3	248	372
Douglas	DC 10/30	Passageiro	12	235	258
Lockheed	L 188-A	Passageiro	12	90	51

## TRANSBRASIL

Boeing	B 707/320C	Cargueiro	1	-	151
Boeing	B 727/100	Passageiro	15	117	77
Boeing	B 767/200	Passageiro	3	210	143

## VASP

Airbus	A 300-B2	Passageiro	3	240	142
Boeing	B 727/200	Passageiro	4	152	86
Boeing	B 737/200	Passageiro	19	112	52
Boeing	B 737/200	Cargueiro	2	-	51

05,

## 1.11 - Evolução da frota - 1980-84

ANOS	EQUIPAMENTOS	QUANTIDADE EM 31 de DEZ				
		INDÚSTRIA	CRUZEIRO	VARIA	TRANSBRASUL	VASP
1980	Turbo-hélice	12	-	12	-	-
	Jato	107	16	44	17	30
	Total	119	16	56	17	30
1981	Turbo-hélice	12	-	12	-	-
	Jato	111	16	48	18	29
	Total	123	16	60	18	29
1982	Turbo-hélice	12	-	12	-	-
	Jato	112	16	50	18	28
	Total	124	16	62	18	28
1983	Turbo-hélice	12	-	12	-	-
	Jato	117	15	50	23	29
	Total	129	15	62	23	29
1984	Turbo-hélice	12	-	12	-	-
	Jato	112	14	51	19	28
	Total	124	14	63	19	28

## 1.12 - Pessoal por empresa, segundo a categoria - 1980-84

CATEGORIA	ANOS	QUANTIDADE EM 31 de DEZ				
		INDÚSTRIA	CRUZEIRO	VARIA	TRANSBRASUL	VASP
Pilotos e Co-pilotos	1980	1 350	132	665	202	351
	1981	1 321	166	652	165	338
	1982	1 301	159	638	204	360
	1983	1 483	157	628	270	428
	1984	1 529	161	733	271	364
Demais Tripulantes Técnicos	1980	506	70	313	88	35
	1981	504	60	306	88	50
	1982	474	58	306	56	54
	1983	440	51	292	44	61
	1984	441	55	301	41	44
Auxiliares de voo	1980	2 788	440	1 518	296	534
	1981	2 759	368	1 531	255	605
	1982	3 014	408	1 592	350	664
	1983	3 264	428	1 625	425	786
	1984	3 441	357	1 872	478	734
Pessoal de Manutenção e Revisão	1980	6 235	701	3 647	519	1 368
	1981	8 565	758	3 313	581	1 913
	1982	6 912	819	3 535	602	1 956
	1983	6 981	834	3 520	685	1 942
	1984	7 296	746	3 772	712	2 066
Pessoal de Trabalho de Vendas	1980	7 686	1 875	3 360	1 455	1 396
	1981	5 783	502	3 559	1 044	678
	1982	7 064	852	3 423	1 253	1 536
	1983	6 496	831	3 162	1 118	1 485
	1984	6 315	775	3 200	1 158	1 182
Outros	1980	12 352	2 006	7 219	1 143	1 984
	1981	12 306	2 384	7 432	1 511	1 529
	1982	15 277	1 800	7 305	1 818	4 554
	1983	15 368	1 760	7 518	1 961	4 129
	1984	14 790	1 578	7 679	1 920	3 611
Total	1980	31 117	5 224	16 722	3 703	5 468
	1981	31 838	4 238	16 793	3 654	7 111
	1982	34 122	4 086	16 794	4 083	9 144
	1983	34 040	4 061	16 745	4 503	8 731
	1984	33 812	3 672	17 557	4 580	8 003

2

---

PONTES AÉREAS

## 21 - Passageiros transportados

MÊSES	TOTAL	DIAS DA SEMANA						
		SEGUNDA	TERÇA	QUARTA	QUINTA	SEXTA	SÁBADO	DOMINGO
RIO DE JANEIRO - SÃO PAULO								
JAN	127.754	22.319	24.066	19.583	21.216	20.260	7.792	12.608
FEV	120.740	17.974	19.009	24.892	20.165	20.930	7.630	9.649
MAR	123.387	15.639	16.360	18.572	25.511	26.015	10.602	10.686
ABR	120.384	20.858	19.329	20.372	20.698	18.386	7.298	13.442
MAI	128.656	17.496	21.110	23.299	25.318	21.991	8.033	11.409
JUN	106.434	15.366	16.782	17.811	15.976	22.005	8.206	10.288
JUL	113.997	19.058	21.256	17.247	18.610	19.394	6.892	11.540
AGO	115.114	15.885	17.285	20.846	21.200	22.795	7.271	9.832
SET	121.436	17.017	18.137	19.459	20.238	17.512	13.506	15.567
OUT	134.876	22.680	24.850	26.117	22.300	15.432	10.902	12.595
NOV	131.196	18.540	18.640	22.190	25.202	21.651	10.369	14.604
DEZ	119.070	15.758	17.523	19.480	19.693	19.173	15.311	11.932
TOTAL	1.462.544	218.591	234.347	249.868	256.329	245.544	113.722	144.143
RIO DE JANEIRO - BRASÍLIA								
JAN	42.687	7.622	7.873	6.308	5.825	5.786	3.408	5.865
FEV	39.018	5.826	5.329	8.004	5.768	6.216	3.484	4.391
MAR	39.773	4.754	5.401	6.356	7.560	7.500	4.271	3.931
ABR	38.994	7.246	6.159	6.285	6.089	5.070	2.852	5.293
MAI	40.240	5.606	7.145	7.496	7.215	5.935	2.718	4.125
JUN	38.280	5.533	6.004	6.387	5.556	6.975	3.597	4.228
JUL	43.048	7.297	7.581	6.101	6.095	6.277	3.752	5.945
AGO	42.624	5.820	6.153	7.571	7.572	7.730	3.342	4.436
SET	39.207	5.661	6.277	6.286	6.510	5.481	3.462	5.530
OUT	41.726	7.576	7.906	7.799	6.253	5.392	2.471	4.329
NOV	43.345	7.082	6.683	6.742	7.900	6.829	2.828	5.281
DEZ	42.475	5.654	5.810	6.757	6.821	6.721	5.275	5.437
TOTAL	491.417	75.677	78.321	82.092	79.164	75.912	41.460	58.781
RIO DE JANEIRO - BELO HORIZONTE								
JAN	30.672	5.452	5.291	4.442	4.576	4.639	2.270	3.802
FEV	26.379	3.829	4.213	5.022	3.984	4.538	2.127	2.666
MAR	26.119	3.345	3.396	4.062	5.015	5.556	2.296	2.489
ABR	26.999	4.811	3.875	4.499	4.158	4.097	2.346	3.213
MAI	27.933	3.836	4.468	4.912	5.199	4.904	2.050	2.565
JUN	26.711	4.129	4.101	4.320	3.625	5.193	2.513	2.830
JUL	31.974	5.567	5.428	4.245	4.379	5.094	3.079	4.182
AGO	31.331	4.071	4.309	5.600	5.563	6.217	2.626	2.945
SET	28.693	3.974	4.251	4.532	4.777	4.408	2.939	3.612
OUT	31.406	5.553	5.496	5.569	4.902	4.440	2.494	2.952
NOV	31.391	4.649	4.797	5.087	5.440	5.467	2.528	3.417
DEZ	30.035	3.777	4.381	4.620	4.722	5.109	4.009	3.417
TOTAL	349.643	53.193	53.966	56.910	56.345	59.662	31.277	38.290
BELO HORIZONTE - BRASÍLIA								
JAN	11.725	2.004	1.950	1.720	1.532	1.762	1.136	1.621
FEV	10.958	1.556	1.557	2.061	1.729	1.767	1.008	1.280
MAR	4.345	583	574	790	703	771	472	452
ABR	-	-	-	-	-	-	-	-
MAI	-	-	-	-	-	-	-	-
JUN	-	-	-	-	-	-	-	-
JUL	-	-	-	-	-	-	-	-
AGO	-	-	-	-	-	-	-	-
SET	-	-	-	-	-	-	-	-
OUT	-	-	-	-	-	-	-	-
NOV	-	-	-	-	-	-	-	-
DEZ	-	-	-	-	-	-	-	-
TOTAL	27.028	4.144	4.081	4.571	3.964	4.300	2.616	3.353

## 2.2 - Oferta e utilização de assentos por dia da semana - 1984

(continua)

DIAS	RIO - SÃO PAULO			RIO - BRASÍLIA		
	OFERECIDOS	UTILIZADOS	%	OFERECIDOS	UTILIZADOS	%
SEGUNDA .....	263.507	218.591	83	118.052	75.677	64
TERÇA .....	269.740	234.347	87	118.464	78.321	66
QUARTA .....	281.694	249.868	89	121.452	82.092	68
QUINTA .....	287.770	256.329	89	117.949	79.104	67
SEXTA .....	290.797	245.544	84	116.145	75.912	65
SÁBADO .....	159.494	113.722	71	76.337	41.460	54
DOMINGO .....	206.660	144.143	70	86.262	58.791	68
TOTAL .....	1.759.682	1.462.544	83	754.661	491.417	65

(conclusão)

DIAS	RIO - BELO HORIZONTE			BELO HORIZONTE - BRASÍLIA		
	OFERECIDOS	UTILIZADOS	%	OFERECIDOS	UTILIZADOS	%
SEGUNDA .....	95.853	53.193	55	5.275	4.143	79
TERÇA .....	89.057	53.966	61	7.563	4.081	54
QUARTA .....	92.003	56.910	62	5.328	4.571	86
QUINTA .....	92.180	56.345	61	6.926	3.964	57
SEXTA .....	91.198	59.662	65	6.478	4.300	66
SÁBADO .....	59.310	31.907	54	5.208	2.616	50
DOMINGO .....	63.933	38.290	60	6.351	3.353	53
TOTAL .....	583.564	350.273	60	43.129	27.028	63

## 2.3 - Oferta, utilização e aproveitamento de assentos - 1983/1984

DISCRIMINAÇÃO	1983	1984	%
<b>RIO - SÃO PAULO</b>			
OFERECIDOS .....	1.834.256	1.759.662	- 4
UTILIZADOS .....	1.532.868	1.462.544	- 5
APROVEITAMENTO (%) .....	84	83	
<b>RIO - BRASÍLIA</b>			
OFERECIDOS .....	756.308	754.661	-
UTILIZADOS .....	486.304	491.417	1
APROVEITAMENTO (%) .....	65	65	
<b>RIO - BELO HORIZONTE</b>			
OFERECIDOS .....	610.355	583.564	- 4
UTILIZADOS .....	393.308	350.273	- 11
APROVEITAMENTO (%) .....	64	60	
<b>BELO HORIZONTE - BRASÍLIA</b>			
OFERECIDOS .....	256.916	43.129	- 83
UTILIZADOS .....	164.244	27.028	- 84
APROVEITAMENTO (%) .....	64	63	

059

3

---

TRÁFEGO DE  
ORIGEM E DESTINO

3.1 - Empresas de transporte aéreo regular internacional  
a - Origem Brasil - resumo por país de destino

(continua)

DESTINO	EMPRESA	PASSAGEIROS		CARGA		CORREIO	
		(kg)	%	(kg)	%	(kg)	%
ESTADOS UNIDOS DA AMÉRICA		289.816	100	34.935.437	100	446.402	100
	Varig	159.506	55	19.564.904	56	376.944	84
	A Argentinas	23.733	9	1.295.788	4	1.588	-
	L A Boliviano	1.130	-	89.601	-	-	-
	Flying Tiger	-	-	8.439.807	24	2.654	1
	Japan	837	-	19.919	-	-	-
	Pan American	95.225	33	4.088.074	12	65.216	15
	Transbrasil	8.619	3	1.316.191	4	-	-
	Vasp	866	-	121.153	-	-	-
CANADA		3.449	100	126.313	100	2.803	100
	A Argentinas	3.449	100	126.313	100	2.803	100
MÉXICO		7.076	100	510.049	100	13.468	100
	Varig	7.076	100	510.049	100	13.468	100
PANAMA		4.977	100	781.618	100	11.781	100
	Varig	4.977	100	781.618	100	11.781	100
ANTILHAS HOLANDESES		1.435	100	184.628	100	1.423	100
	Cruzeiro do Sul	173	12	-	-	-	-
	Vasp	1.256	88	184.628	100	1.423	100
BARBADOS		1.103	100	4.927	100	35	100
	Cruzeiro do Sul	1.103	100	4.927	100	35	100
BÉLGICA		-	-	20.965	100	-	-
	Varig	-	-	20.965	100	-	-
CUBA		847	100	23.527	100	-	-
	Varig	847	100	23.527	100	-	-
DOMINICANO		61	100	-	-	-	-
	Varig	61	100	-	-	-	-
REPÚBLICA DOMINICANA		640	100	33.698	100	862	100
	Varig	640	100	33.698	100	862	100
REPÚBLICA DO BRASIL		1.550	100	15.410	100	22	100
	Cruzeiro do Sul	1.550	100	15.410	100	22	100

061



3.1 - Empresas de transporte aéreo regular internacional  
a - Origem Brasil - resumo por país de destino

(continua)

DESTINO	EMPRESA	PASSAGEIROS		CARGA		CORREIO	
		nr	%	kg	%	kg	%
ARGENTINA		219.895	100	5.262.561	100	221.431	100
	Cruzeiro do Sul	62.597	29	312.791	6	53.651	24
	Varg	51.471	23	2.495.349	48	104.896	47
	Vasp	587	-	2.715	-	-	-
	A. Argentinas	86.546	39	758.118	14	14.271	7
	Air France	2.694	1	2.49.091	5	483	-
	Alitalia	2.202	1	-	-	-	-
	Iberia	1.046	1	303.867	6	-	-
	KLM	227	-	17.934	-	-	-
	Flying Tiger	-	-	-	-	-	-
	Lufthansa	1.288	1	536.698	10	699	-
	Pan American	9.569	4	100.692	2	47.431	22
	SAA	134	-	-	-	-	-
Swissair	1.506	1	485.106	9	-	-	
Viasa	78	-	-	-	-	-	
BOLÍVIA		21.852	100	1.924.791	100	16.786	100
	Cruzeiro do Sul	10.895	50	71.957	4	15.432	92
	L. A. Boliviano	10.957	50	1.852.834	96	1.354	8
CHILE		45.771	100	4.450.131	100	145.258	100
	Varg	15.294	41	1.353.834	30	102.899	71
	Air France	2.411	7	198.887	4	250	-
	Alitalia	215	-	-	-	-	-
	Fast	-	-	1.498.907	34	-	-
	KLM	1.337	4	180.809	4	60	-
	Ladeco	10.144	28	599.096	14	25.077	17
	Lan Chile	4.354	12	171.708	4	16.902	12
	Lufthansa	978	3	410.205	9	70	-
	SAS	602	2	31.835	1	-	-
Swissair	436	1	4.850	-	-	-	
COLÔMBIA		21.554	100	1.223.114	100	41.341	100
	Cruzeiro do Sul	4.606	21	25.251	2	18.144	44
	Varg	8.365	39	815.569	67	16.536	40
	Vasp	-	-	426	-	-	-
Avianca	8.583	40	381.868	31	6.661	16	
ECUADOR		3.963	100	220.663	100	3.310	100
	Varg	3.963	100	193.666	88	3.310	100
	Vasp	-	-	26.997	12	-	-
GUIANA	Guyana Airways	-	-	-	-	-	-
GUIANA FRANCESA		4.420	100	60.263	100	381	100
Cruzeiro do Sul	2.492	56	19.286	32	381	100	
Air France	330	8	27.411	46	-	-	
Surinam	1.598	36	13.533	22	-	-	

3.1 - Empresas de transporte aéreo regular internacional  
a - Origen Brasil - resumo por país de destino

(continua)

DESTINO	EMPRESA	PASSAGEIROS		CARGA		CORREIO	
		(Nº)	%	(kg)	%	(kg)	%
PARAGUAI		38 868	100	422 545	100	47 668	100
	Vang	26 747	69	372 669	88	47 536	100
	Ibéria	552	1	6 629	2	-	-
	Ladeco	276	1	2 093	-	-	-
	L.A. Paraguaias	11 293	29	41 154	10	132	-
PERU		27 757	100	2 626 175	100	36 362	100
	Cruzeiro do Sul	2 155	8	13 098	1	-	-
	Vang	9 711	35	690 816	26	25 608	70
	A Del Peru	-	-	1 317 242	50	-	-
	Aeroperu	15 407	55	506 472	19	10 754	30
Air France	484	2	98 547	4	-	-	
SURINAME		7 703	100	77 274	100	1 223	100
	Cruzeiro do Sul	3 084	40	56 219	73	1 223	100
	Surinam	4 619	60	21 055	27	-	-
URUGUAI		57 466	100	1 201 890	100	97 030	100
	Cruzeiro do Sul	22 007	38	146 862	12	59 359	61
	Vang	10 900	19	229 470	19	17 740	18
	A Argentinas	138	-	36 853	3	-	-
	Air France	131	-	98 681	8	-	-
	Ibéria	593	1	84 618	7	-	-
	KLM	392	1	8 176	1	160	-
	Lufthansa	276	1	43 756	4	75	-
	Pan American	1 606	3	47 644	4	15 324	16
	Pluna	21 205	37	505 486	42	4 372	5
SAS	218	-	344	-	-	-	
VENEZUELA		17 837	100	1 886 741	100	21 706	100
	Vang	9 433	53	998 206	53	19 519	90
	L.A. Boliviano	520	3	5 947	-	-	-
	Viasa	7 884	44	602 379	43	2 187	10
	Transbrasil	-	-	80 209	4	-	-
BÉLGICA		1 070	100	3 990	100	-	-
	L.A. Paraguaias	1 070	100	3 990	100	-	-
DINAMARCA		14 434	100	1 046 049	100	4 456	100
	Vang	4 087	28	38 453	4	4 418	99
	SAS	10 347	72	1 007 596	96	38	1
ESPAÑA		44 519	100	859 981	100	32 555	100
	Vang	18 802	42	238 392	28	32 142	99
	A Argentinas	3 064	7	2 335	-	213	1
	Ibéria	16 554	37	618 416	71	-	-
	L.A. Paraguaias	1 143	3	8 375	1	-	-
	Pluna	4 587	10	1 013	-	-	-

063

3.1 - Empresas de transporte aéreo regular internacional  
a - Origem Brasil - resumo por país de destino

(continua)

DESTINO	EMPRESA	PASSAGEIROS		CARGA		CORREIO	
		(Nº)	%	(kg)	%	(kg)	%
FRANÇA	Transbrasil	16	-	1.450	-	-	-
	Lan Chile	353	1	-	-	-	-
	Varig	61.330	100	5.162.661	100	81.969	100
	A Argentinas	25.667	42	1.052.740	20	80.250	98
	Air France	4.041	7	101.892	2	-	-
HOLANDA	Varig	31.622	51	4.008.029	78	1.719	2
	Varig	13.768	100	954.352	100	7.331	100
	KLM	3.604	26	508.493	53	7.331	100
INGLATERRA	Varig	10.164	74	445.859	47	-	-
	Varig	31.532	100	2.775.496	100	64.774	100
	British	13.980	44	1.423.932	51	57.043	88
ITÁLIA	Varig	17.552	56	1.351.564	49	7.731	12
	Varig	63.727	100	1.466.600	100	34.441	100
	A Argentinas	28.345	44	503.563	34	26.555	77
	Alitalia	5.587	9	14.767	1	1.537	5
	Transbrasil	29.795	47	948.270	65	6.349	18
PORTUGAL	Varig	-	-	-	-	-	-
	Varig	78.889	100	1.898.075	100	55.953	100
	TAP	28.735	36	182.735	10	52.275	93
	Iraqi	49.701	63	1.715.340	90	3.678	7
REP. FEDERAL ALEMÃ	Varig	453	1	-	-	-	-
	Varig	40.264	100	7.300.773	100	117.440	100
	A Argentinas	17.902	44	1.798.943	25	71.663	61
	Lufthansa	1.459	4	17.642	-	-	-
	L.A. Paraguaias	20.889	52	5.484.188	75	45.777	39
SUIÇA	Varig	14	-	-	-	-	-
	Varig	22.680	100	1.119.710	100	78.459	100
	A Argentinas	6.613	29	349.273	31	39.587	50
	Swissair	878	4	-	-	2.072	3
ANGOLA	Varig	15.189	67	770.437	69	36.800	47
	Varig	3.730	100	106.061	100	2.068	100
COSTA DO MARFIM	Varig	3.730	100	106.061	100	2.068	100
	Varig	398	100	5.220	100	-	-
	Varig	398	100	5.220	100	-	-

3,1 - Empresas de transporte aéreo regular internacional  
a - Origem Brasil - resumo por país de destino

(conclusão)

DESTINO	EMPRESA	PASSAGEIROS		CARGA		CORREIO	
		(kg)	%	(kg)	%	(kg)	%
LONGO		153	100	-	-	-	-
	Varig .....	153	100	-	-	-	-
EGITO		-	-	29.252	100	-	-
	Varig .....	-	-	29.252	100	-	-
MOÇAMBIC JE		395	100	14.859	100	185	100
	Varig .....	395	100	14.859	100	185	100
NIGÉRIA		3.201	100	302.562	100	1.589	100
	Varig .....	3.201	100	302.562	100	1.589	100
REP. ÁFRICA DO SUL		12.091	100	604.701	100	19.144	100
	Varig .....	6.655	55	372.336	62	9.808	51
	SAA .....	5.436	45	232.365	38	9.336	49
SENEGAL		-	-	36.712	100	-	-
	Lufthansa .....	-	-	36.712	100	-	-
TOGO		-	-	10.786	100	-	-
	Varig .....	-	-	10.786	100	-	-
JAPÃO		13.919	100	339.931	100	36.839	100
	Varig .....	9.409	68	336.376	84	36.839	100
	Japan .....	4.510	32	63.555	16	-	-
ARÁBIA SAUDITA		-	-	79.339	100	-	-
	Flying Tiger .....	-	-	79.339	100	-	-
IRAQUE		3.925	100	15.114	100	-	-
	Iraqi .....	3.925	100	15.114	100	-	-
JORDÂNIA		571	100	-	-	-	-
	Iraqi .....	571	100	-	-	-	-
ISRAEL		3	100	-	-	-	-
	L A Paraguairas .....	3	100	-	-	-	-
MARRUCOS		527	100	15.142	100	-	-
	Transbrasil .....	19	4	2.450	16	-	-
	Royal Air Maroc .....	508	96	12.692	84	-	-

3.1 - Empresas de transporte aéreo regular internacional  
b - Origem Brasil - resumo por empresa

EMPRESAS	PASSAGEIROS		CARGA		CORREIO	
	(Kg)	%	(Kg)	%	(Kg)	%
<b>NACIONAIS</b>	<b>602.648</b>	<b>51</b>	<b>37.760.336</b>	<b>47</b>	<b>1.312.722</b>	<b>80</b>
Cruzeiro do Sul	110.668	9	665.801	1	148.247	9
Varig	480.617	41	35.358.316	44	1.163.052	71
Vasp	2.709	-	335.919	-	1.423	-
Transbrasil	8.654	1	1.400.300	2	-	-
<b>ESTRANGEIRAS</b>	<b>576.618</b>	<b>49</b>	<b>42.449.750</b>	<b>53</b>	<b>333.773</b>	<b>20</b>
A Argentinas	128.895	11	2.353.708	3	22.484	1
Aeroperu	15.407	1	506.472	1	10.754	1
Air France	37.672	3	4.680.679	6	2.452	-
Alitalia	32.212	3	948.270	1	6.349	-
Aeronaves Del Peru	-	-	1.317.242	2	-	-
Avanca	8.583	1	381.868	-	6.661	-
B Caledonian	17.552	2	1.351.564	2	7.731	1
Fast	-	-	1.498.907	2	-	-
Flying Tiger	-	-	8.519.146	11	2.654	-
Guyana Airways	-	-	-	-	-	-
Ibéria	18.745	2	1.013.530	1	-	-
Iraqi	4.940	-	15.114	-	-	-
Japan	5.347	-	83.474	-	-	-
KLM	12.120	1	652.778	1	220	-
Lan Chile	4.707	-	171.708	-	16.902	1
L A Boliviano	12.607	1	1.948.382	2	1.354	-
Ladeco	10.420	1	601.189	1	25.077	2
L A Paraguaias	13.523	1	53.519	-	132	-
Lufthansa	23.431	2	6.511.759	8	46.621	3
Pan American	106.400	9	4.236.410	5	127.971	8
Pluna	25.792	2	506.499	1	4.372	-
Royal Air Maroc	508	-	12.692	-	-	-
SAA	5.570	-	232.365	-	9.336	1
SAS	11.167	1	1.039.775	1	38	-
Surinam	6.217	1	34.588	-	-	-
Swissair	17.131	2	1.260.393	2	36.800	2
TAP	49.701	4	1.715.340	2	3.678	-
Viasa	7.962	1	802.379	1	2.187	-
<b>TOTAL</b>	<b>1.179.266</b>	<b>100</b>	<b>80.210.086</b>	<b>100</b>	<b>1.646.495</b>	<b>100</b>

3.1 - Empresas de transporte aéreo regular internacional  
c - Destino Brasil - resumo por país de origem

(continua)

ORIGEM	EMPRESA	PASSAGEIROS		CARGA		CORREIO	
		(Nº)	(%)	(kg)	(%)	(kg)	(%)
ESTADOS UNIDOS DA AMÉRICA	Varig .....	276.872	100	17.485.117	100	780.493	100
	A. Argentinas .....	153.676	56	12.063.818	69	137.26	2
	L. A. Boliviano .....	18.213	7	21.666	-	-	-
	Flying Tiger .....	997	-	5.949	-	-	-
	Japan .....	-	-	2.956.712	17	4.338	-
	Pan American .....	773	-	408	-	-	-
	Transbrasil .....	94.033	34	1.382.850	8	761.949	98
	Vasp .....	7.548	3	960.295	6	-	-
	Varig .....	632	-	93.419	-	480	-
CANADÁ	Varig .....	3.191	100	15.089	100	6.023	100
	A. Argentinas .....	3.191	100	15.089	100	6.023	100
MÉXICO	Varig .....	6.876	100	362.619	100	9.078	100
	Varig .....	6.876	100	362.619	100	9.078	100
PANAMÁ	Varig .....	4.953	100	412.088	100	23.366	100
	Varig .....	4.953	100	412.088	100	23.366	100
ANTILHAS HOLANDESAS	Varig .....	2.217	100	6.243	100	-	-
	Cruzeiro do Sul .....	181	8	-	-	-	-
	Vasp .....	2.036	92	6.243	100	-	-
BARBADOS	Varig .....	1.187	100	1.321	100	77	100
	Cruzeiro do Sul .....	1.187	100	1.321	100	77	100
BERMUDA	Varig .....	-	-	-	-	-	-
	Varig .....	-	-	-	-	-	-
COSTA RICA	Varig .....	1.082	100	810	100	71	100
	Varig .....	1.082	100	810	100	71	100
PORTO RICO	Varig .....	65	100	316	100	-	-
	Varig .....	65	100	316	100	-	-
REPUBLICA DOMINICANA	Varig .....	645	100	4.316	100	15	100
	Varig .....	645	100	4.316	100	15	100
TRINIDAD E TOBAGO	Varig .....	1.483	100	1.306	100	28	100
	Cruzeiro do Sul .....	1.483	100	1.306	100	28	100

067

3.1 - Empresas de transporte aéreo regular internacional  
c - Destino Brasil - resumo por país de origem

(continua)

ORIGEM	EMPRESA	PASSAGEIROS		CARGA		CORREIO	
		(Nº)	%	(kg)	%	(kg)	%
ARGENTINA		219.576	100	1.976.948	100	154.553	100
	Cruzeiro do Sul	60.649	28	140.798	7	3.890	2
	Varig	54.168	25	936.813	47	76.735	50
	Vasp	548	-	1.480	-	-	-
	A Argentinas	84.613	38	220.668	11	62.933	41
	Air France	1.462	1	213.310	11	-	-
	Alitalia	2.616	1	-	-	-	-
	Ibéria	1.399	1	1.396	-	-	-
	KLM	230	-	1.177	-	-	-
	Flying Tiger	-	-	-	-	-	-
	Lufthansa	2.062	1	70.871	4	31	-
	Pan American	9.826	4	350.824	18	10.964	7
	SAA	-	-	-	-	-	-
Swissair	1.809	1	39.611	2	-	-	
Viasa	114	-	-	-	-	-	
BOLÍVIA		25.498	100	31.296	100	12.624	100
	Cruzeiro do Sul	12.760	50	25.788	82	6.050	48
	L. A. Boliviano	12.738	50	5.508	18	6.574	52
CHILE		36.617	100	3.917.672	100	83.228	100
	Varig	16.271	45	1.140.358	29	62.646	75
	Air France	1.339	4	80.858	2	-	-
	Alitalia	186	-	-	-	-	-
	Fast	-	-	1.101.282	28	-	-
	KLM	1.178	3	217.253	6	226	1
	Ladeco	10.405	28	61.736	2	10.982	13
	Lan Chile	5.289	15	190.384	5	9.350	11
	Lufthansa	1.122	3	977.401	25	24	-
	SAS	497	1	128.715	3	-	-
Swissair	330	1	19.675	-	-	-	
COLÔMBIA		20.233	100	198.606	100	13.395	100
	Cruzeiro do Sul	3.771	19	13.313	6	2.158	16
	Varig	8.332	41	126.817	64	622	5
	Vasp	-	-	11.406	6	-	-
	Avianca	8.130	40	47.070	24	10.615	79
EQUADOR		4.353	100	66.179	100	2.061	100
	Varig	4.353	100	65.489	99	2.061	100
	Vasp	-	-	690	1	-	-
GUIANA		-	-	-	-	-	-
	Guyana Airways	-	-	-	-	-	-
GUIANA FRANCLSA		4.544	100	4.087	100	479	100
	Cruzeiro do Sul	2.143	47	292	7	-	-
	Air France	487	11	1.274	31	369	77
	Surinam	1.914	42	2.521	62	110	23

068

3.1 - Empresas de transporte aéreo regular internacional  
c - Destino Brasil - resumo por país de origem

(continua)

ORIGEM	EMPRESA	PASSAGEIROS		CARGA		CORREIO	
		IN	%	KG	%	IN	%
PARAGUAI		36837	100	100110	100	14592	100
	Varig	25800	70	84515	85	12627	87
	Ibéria	488	1	11072	11	-	-
	Ladeco	368	1	3260	3	-	-
	L.A. Paraguaias	10181	28	1263	1	1965	13
PERU		26203	100	223252	100	26456	100
	Cruzeiro do Sul	1852	7	146	-	-	-
	Varig	9359	36	180744	81	13294	50
	A Del Peru	-	-	3232	1	-	-
	Aeroperu	14566	55	19177	9	13162	50
	Air France	426	2	19953	9	-	-
SURINAME		7698	100	3401	100	702	100
	Cruzeiro do Sul	2588	34	878	26	227	32
	Surinam	5110	66	2523	74	475	68
URUGUAI		53946	100	1495915	100	44252	100
	Cruzeiro do Sul	19352	36	253427	17	20479	46
	Varig	10042	19	897071	60	4913	11
	A Argentinas	-	-	-	-	-	-
	Air France	323	-	81226	6	19	-
	Ibéria	562	1	12748	1	377	1
	KLM	321	-	6678	-	-	-
	Lufthansa	533	1	50710	3	-	-
	Pan American	991	2	54873	4	4285	10
	Pluna	21465	40	122205	8	14179	32
SAS	357	1	16977	1	-	-	
VENEZUELA		17972	100	147597	100	14620	100
	Varig	10939	61	111442	75	5637	39
	L.A. Boliviano	487	3	3861	3	-	-
	Viasa	6546	36	32294	22	8983	61
	Transbrasil	-	-	-	-	-	-
BÉLGICA		899	100	7	100	-	-
	L.A. Paraguaias	899	100	7	100	-	-
DINAMARCA		13669	100	994958	100	90651	100
	Varig	3645	27	477956	48	18244	20
	SAS	10024	73	517002	52	72407	80
ESPAÑA		45611	100	2027987	100	79354	100
	Varig	20180	44	1764824	87	5	-
	A Argentinas	2621	6	6987	-	2619	3
	Ibéria	18625	41	249976	13	76558	97
	L.A. Paraguaias	693	2	4185	-	172	-
	Pluna	3417	7	565	-	-	-

069



3.1 - Empresas de transporte aéreo regular internacional  
c - Destino Brasil - resumo por país de origem

(continua)

ORIGEM	EMPRESA	PASSAGEIROS		CARGA		CORREIO	
		INQ	%	INQ	%	INQ	%
FRANÇA	Transbrasil	16	-	1 450	-	-	-
	Lan Chile	59	-	-	-	-	-
	Varig	63.682	100	4.899.989	100	211.876	100
	A Argentinas	29.263	46	952.411	20	126.137	60
	Air France	4 759	7	15.497	-	98	-
HOLANDA	Varig	29.860	47	3.932.081	80	85.641	40
	Varig	13.238	100	695.483	100	76.875	100
	KLM	3.663	28	527.445	76	40.706	53
INGLATERRA	Varig	9.575	72	168.038	24	36.169	47
	Varig	29.909	100	1.740.590	100	348.725	100
	British	13.495	45	1.173.079	67	251.416	72
ITALIA	British	16.414	55	567.511	33	97.309	28
	Varig	60.070	100	1.429.681	100	77.490	100
	A Argentinas	30.163	50	1.108.571	77	18.293	24
	Alitalia	4.662	8	8.555	1	6.847	9
	Transbrasil	25.232	42	309.755	22	52.350	67
PORTUGAL	Transbrasil	13	-	2.800	-	-	-
	Varig	78.910	100	3.555.809	100	43.335	100
	TAP	32.084	41	2.217.474	62	537	1
	Iraqi	46.321	59	1.338.335	38	42.798	98
REP FEDERAL ALEMÃO	Iraqi	505	-	-	-	-	-
	Varig	37.693	100	7.342.229	100	348.607	100
	A Argentinas	17.817	47	4.320.919	59	106.091	30
	Lufthansa	1.387	4	3.444	-	2.642	1
	L A Paraguaios	18.457	49	3.017.865	41	239.874	69
SUIÇA	L A Paraguaios	32	-	-	-	-	-
	Varig	20.977	100	593.646	100	183.655	100
	A Argentinas	7.737	37	377.009	64	101.490	55
	Swissair	985	5	355	-	2.593	2
ANGOLA	Swissair	12.255	58	216.282	36	79.572	43
	Varig	4.311	100	4.117	100	1.165	100
COSTA DO MARFIM	Varig	4.311	100	4.117	100	1.165	100
	Varig	523	100	2.155	100	3	100
	Varig	523	100	2.155	100	3	100

070

3.1 - Empresas de transporte aereo regular internacional  
c - Destino Brasil - resumo por pais de origem

(conclusão)

ORIGEM	EMPRESA	PASSAGEIROS		CARGA		CORREIO	
		Pass.	%	Kg	%	kg	%
ARGENTINA	Varg	-	-	-	-	-	-
EGITO	Varg	-	-	-	-	-	-
MEXICO AMBQUIET	Varg	591	100	4 053	100	658	100
NIGERIA	Varg	591	100	4 053	100	658	100
NIGERIA	Varg	3 015	100	4 139	100	750	100
REP. AFRICA	Varg	3 015	100	4 139	100	750	100
DO SUL	Varg	13 648	100	127 443	100	11 299	100
	SAA	9 005	66	78 238	62	7 513	66
	SAA	4 643	34	49 205	38	3 786	34
SENEGAL	Lufthansa	-	-	-	-	-	-
TOGO	Varg	-	-	-	-	-	-
JAPAO	Varg	14 858	100	1 094 967	100	44 457	100
	Varg	10 575	71	1 299 872	100	40 546	91
	Japan	4 283	29	5 115		3 911	9
ARABIA SAUDITA	Flying Tiger	-	-	-	-	-	-
IRAQUE	Iraq	1 856	100	17 810	100	211	100
	Iraq	1 856	100	17 810	100	211	100
JORDANIA	Iraq	268	100	-	-	-	-
	Iraq	268	100	-	-	-	-
URUGUAI	C.A. Paraguaias	-	-	-	-	-	-
MARROCCOS	Transbrasil	1 874	100	4 534	100	43	100
	Royal Air Maroc	1 874	100	4 534	100	43	100

071

3.1 - Empresas de transporte aéreo regular internacional  
d - Destino Brasil - resumo por empresa

EMPRESAS	PASSAGEIROS		CARGA		CORREIO	
	1.	2.	3.	4.	5.	6.
<b>NACIONAIS</b>	609 387	53	32 215 530	63	971 734	36
Cruzeiro do Sul	105 966	9	437 269	1	32 909	1
Varig	492 628	43	30 700 478	60	938 345	35
Vasp	3 216	-	11 3238	-	460	-
Transbrasil	7 577	1	964 545	2	-	-
<b>ESTRANGEIRAS</b>	548 463	47	18 988 375	37	1 733 533	64
A Argentinas	121 431	11	292 261	1	83 755	3
Aeroperu	14 566	1	19 177	-	13 162	1
Air France	33 897	3	4 328 702	8	86 029	3
Alitalia	28 034	3	309 755	1	52 350	2
Aeronaves Del Peru	-	-	3 732	-	-	-
Avianca	8 130	1	47 070	-	10 615	-
B Caledonian	16 414	1	567 511	1	97 309	4
Fast	-	-	1 101 292	2	-	-
Flying Tiger	-	-	2 956 712	6	4 338	-
Guyana Airways	-	-	-	-	-	-
Ibérica	21 074	2	2 75 192	1	76 935	3
Iraqi	2 629	-	17 810	-	211	-
Japan	5 056	-	5 523	-	3 911	-
KLM	11 304	1	393 146	1	36 395	1
Lans Chile	5 348	-	190 384	-	9 350	-
L A Boliviano	14 222	1	15 318	-	6 574	-
Ladeco	10 773	1	64 996	-	10 982	-
L A Paraguaias	11 805	1	5 455	-	2 137	-
Lufthansa	22 174	2	4 116 848	8	239 929	9
Pan American	104 850	9	1 788 547	3	777 196	29
Plana	24 882	2	127 770	-	14 179	1
Royal Air Maroc	1 874	-	4 534	-	43	-
SAA	4 643	-	48 205	-	3 786	-
SAS	10 878	1	662 694	1	72 407	3
Surinam	7 024	1	5 044	-	585	-
Swissair	14 474	1	275 568	1	79 572	3
TAP	46 321	4	1 338 335	3	42 798	2
Viasa	6 660	1	32 294	-	8 983	-
<b>TOTAL</b>	<b>1 157 850</b>	<b>100</b>	<b>51 203 905</b>	<b>100</b>	<b>2 705 267</b>	<b>100</b>

3.2 - Tráfego nos vôos de fretamento internacionais  
realizados pelas empresas de transporte aéreo regular  
a - Do Brasil para o país de referência

(continua)

PAIS DE REFERÊNCIA	EMPRESA	LIGAÇÕES REALIZADAS	PASSAGEIROS (Nº)	CARGA (Kgr)	CORRÉLIO (Kgr)
ESTADOS UNIDOS		114	9 485	1 503 371	-
	Transbrasil	91	8 619	1 316 191	-
	Varig	4	-	66 027	-
	Vasp	19	866	121 153	-
ANTILHAS HOLANDESES		3*	1 435	184 628	1 423
	Cruzeiro do Sul	2	179	-	-
	Vasp	35	1 256	184 628	1 423
PANAMA		5	150	16 093	-
	Varig	5	150	16 093	-
ARGENTINA		14	1 133	71 153	-
	Varig	3	88	67 038	-
	Vasp	6	587	2 715	-
	A Argentinas	5	458	1 400	-
BOLÍVIA		82	-	1 767 677	-
	L A Boliviano	82	-	1 767 677	-
COLÔMBIA		10	-	192 504	-
	Varig	9	-	192 078	-
	Vasp	1	-	426	-
CHILE		40	2 335	34 233	14 819
	Varig	37	2 212	29 159	14 819
	Ladeco	3	123	5 074	-
EQUADOR		3	-	26 997	-
	Vasp	3	-	26 997	-
PARAGUAI		2	4	35 629	-
	Varig	1	-	35 629	-
	L A Paraguaios	1	4	-	-
SURINAMI		9	688	504	-
	Surinam	9	688	504	-
URUGUAI		69	7 906	32 194	15 589
	Cruzeiro	34	2 498	13 270	15 589
	Varig	35	5 408	18 924	-
VENEZUELA		12	-	246 712	-
	Transbrasil	3	-	80 209	-
	Varig	9	-	166 503	-
ALEMANHA		2	146	-	-
	Varig	2	146	-	-
ESPAÑA		4	271	1 450	-
	Transbrasil	1	16	1 450	-
	Varig	3	255	-	-
ITALIA		-	-	-	-
	Transbrasil	-	-	-	-
AFRICA DO SUL		4	154	73 812	-
	Varig	4	154	73 812	-
ANGOLA		2	-	53 706	-
	Varig	2	-	53 706	-

073

**3.2 - Tráfego nos vôos de fretamento internacionais  
realizados pelas empresas de transporte aéreo regular  
a - Do Brasil para o país de referência**

(conclusão)

PAIS DE REFERÊNCIA	EMPRESA	LIGAÇÕES REALIZADAS	PASSAGEIROS (Nº)	CARGA (Kg)	CORREIO (Kg)
EGITO	Varig	3	-	29 252	-
		1	-	29 252	-
MARRUCCOS	Transbrasil	1	19	2 450	-
		1	19	2 450	-
NIGÉRIA	Varig	1	-	20 472	-
		1	-	20 472	-
TUÇO	Varig	1	-	10 786	-
		1	-	10 786	-
JAPÃO	Varig	1	68	-	-
		1	68	-	-

**3.2 - Tráfego nos vôos de fretamento internacionais  
realizados pelas empresas de transporte aéreo regular  
b - Do país de referência para o Brasil**

(continua)

PAIS DE REFERÊNCIA	EMPRESA	LIGAÇÕES REALIZADAS	PASSAGEIROS (Nº)	CARGA (Kg)	CORREIO (Kg)
ESTADOS UNIDOS	Transbrasil	115	8.312	1 081 517	480
		94	7 548	960 295	-
		3	132	27 803	-
		18	632	93 419	480
		1	-	-	-
ANTILHAS HOLANDESA	Cruzeiro do Sul	39	2 217	6 243	-
		2	181	-	-
		37	2 036	6 243	-
PANAMA	Varig	5	309	1 058	-
		5	309	1 058	-
ARGENTINA	Vasp	12	1 047	6 760	-
		1	-	-	-
		5	548	1 480	-
		6	499	5 280	-
BOLÍVIA	L A Boliviano	82	-	-	-
		82	-	-	-
COLOMBIA	Varig	8	59	12 641	-
		7	59	14 35	-
		1	-	11 406	-
CHILE	Ladeco	40	2 406	47 781	3 581
		37	2 207	47 781	3 581
		3	195	-	-
EQUADOR	Vasp	2	-	690	-
		2	-	690	-
PARAGUAI	L A Paraguaia	4	-	-	-
		1	-	-	-
		3	-	-	-
SURINAM	Sunnam	9	519	-	-
		9	519	-	-

074

**3.2 - Tráfego nos vôos de tratamento internacionais realizados pelas empresas de transporte aéreo regular**  
**b - Do país de referência para o Brasil**

(conclusão)

PAIS DE REFERÊNCIA	EMPRESA	LIGAÇÕES REALIZADAS	PASSAGEIROS (Nº)	CARGA (Kq)	CORREIO (Kq)
BOLÍVIA	Cruzeiro	68	7.561	21.400	4.819
	Varig	34	2.308	21.106	3.159
	Varig	34	5.273	294	1.660
VENEZUELA	Transbrasil	7	-	-	-
	Varig	7	-	-	-
ALEMANHA	Varig	3	565	25.281	-
	Varig	3	565	25.281	-
ESPANHA	Varig	3	171	15.574	-
	Transbrasil	1	16	1.450	-
	Varig	2	155	14.124	-
ITALIA	Transbrasil	1	13	2.800	-
	Transbrasil	1	13	2.800	-
AFRICA DO SUL	Varig	3	-	71.090	-
	Varig	3	-	71.090	-
ANGOLA	Varig	2	-	-	-
	Varig	2	-	-	-
GUÍNEA	Varig	-	-	-	-
	Varig	-	-	-	-
MARROCOS	Transbrasil	-	-	-	-
	Transbrasil	-	-	-	-
NIGÉRIA	Varig	1	-	-	-
	Varig	1	-	-	-
TOGO	Varig	1	-	-	-
	Varig	1	-	-	-
JAPÃO	Varig	-	-	-	-
	Varig	-	-	-	-

**3.2 - Tráfego nos vôos de tratamento internacionais realizados pelas empresas de transporte aéreo regular**  
**c - Resumo por região**

(conclusão)

REGIÃO	TOTAL	AMÉRICA DO NORTE	AMÉRICA CENTRAL	AMÉRICA DO SUL	EUROPA	AFRICA	ASIA
LIGAÇÕES REALIZADAS	621	229	86	473	13	19	1
PASSAGEIROS (Nº)	46.993	17.797	4.111	23.678	1.166	173	68
CARGA (Kq)	5.598.658	2.584.888	210.022	2.497.075	45.105	261.568	-
CORREIO (Kq)	40.711	480	1.423	38.808	-	-	-

075

Os dados das tabelas 3.2 a, b e c, estão incluídos nas tabelas 3.1 itens a, b, c, d.

3.3 - Empresas nacionais de transporte aéreo regular  
Ligações domésticas

(continua)

ORIGEM	DESTINO	LIGAÇÕES REALIZADAS	PASSAGEIROS (Nº)	CARGA (KG)	CORREIO (KG)
Aracaju	Brasília	483	5 257	14 696	109
	Curitiba	351	230	227	10
	Goiania	287	285	851	-
	Maceió	1 233	5 382	5 188	143
	Porto Alegre	599	490	1 373	32
	Recife	1 132	14 095	99 760	18
	Rio de Janeiro	1 232	12 864	37 582	90
	Salvador	1 748	25 454	51 598	84
	São Paulo	1 502	8 436	46 504	134
	Belém	Belo Horizonte	502	4 140	22 169
Brasília		986	37 240	281 893	3 365
Campinas		292	53	1 090 029	5 906
Campo Grande		239	176	4 519	42
Cuiabá		380	583	11 709	209
Fortaleza		1 066	18 909	164 928	3 505
Maceira		669	52 174	1 574 841	81 559
Manaus		2 092	58 173	4 131 316	19 580
Natal		322	1 334	12 002	16
Porto Velho		362	4 023	95 825	99
Recife		1 106	12 745	168 954	568
Rio Branco		309	1 752	125 639	33
Rio de Janeiro		1 876	51 706	651 088	13 511
Salvador		401	3 148	13 961	86
Santarém		722	31 256	912 400	87 988
São Luís	1 096	20 511	327 894	177 236	
São Paulo	839	3 314	125 963	2 007	
Teressina	754	3 377	39 530	10 538	
Belo Horizonte	Belém	334	2 724	74 187	-
	Brasília	2 044	71 709	423 926	3 037
	Campinas	265	21	2 159 541	-
	Cuiabá	742	1 860	76 725	33
	Goiania	600	7 021	36 187	113
	Ilhéus	348	2 976	77 054	73
	Maceió	82	992	6 628	-
	Montes Claros	103	2 196	17 182	-
	Porto Alegre	311	3 097	36 319	-
	Porto Velho	225	731	7 399	7
	Recife	140	1 534	15 026	-
	Rio de Janeiro	3 603	168 370	1 654 457	525
	Salvador	670	18 950	153 586	264
	São Luís	87	698	3 404	-
São Paulo	2 848	164 506	318 825	1 152	
Vitória	315	14 788	17 019	89	
Boa Vista	Manaus	454	24 472	63 176	46 226
Brasília	Aracaju	505	6 128	45 968	14
	Belém	990	38 808	810 212	7 783
	Belo Horizonte	2 047	69 533	310 608	1 084
	Campinas	31	353	914	-
	Campo Grande	111	21 774	43 749	3 424

076

3.3 - Empresas nacionais de transporte aéreo regular  
Ligações domésticas

(Continua)

ORIGEM	DESTINO	LIGAÇÕES REALIZADAS	PASSAGEIROS (Nº)	CARGA (KG)	CORREIO (KG)
Brasília	Cuiabá	838	25.234	347.026	1 105
	Curitiba	151	4.235	6.825	12
	Fortaleza	720	27.425	197.143	242
	Foz do Iguaçu	87	646	1.223	-
	Goânia	1.930	29.887	538.476	3 111
	Imperatriz	191	3.670	158.726	-
	João Pessoa	371	4.340	39.387	310
	Maceió	518	7.379	90.692	157
	Manaus	1.227	64.357	2.383.514	3.001
	Marabá	87	2.054	12.239	-
	Natal	115	1.459	10.254	-
	Porto Alegre	320	8.671	19.508	506
	Porto Velho	308	7.469	140.921	9.842
	Recife	1.329	27.005	184.292	458
	Rio de Janeiro	5.214	257.351	5.735.206	1.518
	Salvador	1.350	44.812	258.837	1.957
	São Luís	643	15.746	192.967	1.142
	São Paulo	4.156	230.951	1.179.037	3.374
Teresina	715	12.402	128.183	1.047	
Uberaba	185	1.294	1.163	36	
Uberlândia	185	1.845	15.912	-	
Campinas	Belém	297	-	3.705.042	471
	Belo Horizonte	250	-	1.836.929	-
	Brasília	285	297	2.456.309	-
	Campo Grande	306	-	2.041.418	68.302
	Curitiba	233	-	1.004.700	-
	Florianópolis	293	-	1.675.580	-
	Fortaleza	298	260	698.277	-
	Goânia	35	180	593	-
	Manaus	341	-	5.989.682	-
	Natal	3	-	562	-
	Porto Alegre	301	71	2.446.652	-
	Recife	303	132	1.582.516	-
	Rio de Janeiro	2.016	19.874	19.775.340	382
	Salvador	298	17	114.555	-
São Paulo	109	2.430	39.526	17	
Campo Grande	Belém	243	229	2.526	1
	Brasília	77	1.651	1.004	-
	Campinas	240	80	909.413	42.814
	Corumbá	330	2.940	94.451	-
	Cuiabá	1.281	13.110	272.493	457.214
	Foz do Iguaçu	88	896	5.902	-
	Goânia	32	249	153	-
	Manaus	606	931	8.908	55
	Porto Alegre	88	1.586	1.016	-
	Porto Velho	900	2.484	188.174	404.653
	Rio Branco	801	1.178	95.633	199.554
	Rio de Janeiro	604	4.897	15.782	126
	Santarém	210	63	3.484	-
	São Paulo	1.413	56.494	390.469	15.099

077



3.3 - Empresas nacionais de transporte aéreo regular  
Ligações domésticas

(Continuar)

ORIGEM	DESTINO	LIGAÇÕES REALIZADAS	PASSAGEIROS (Nº)	CARGA (KG)	CORREIO (KG)
Corumbá	Campo Grande	353	3 957	17 378	-
	Cuiabá	383	5 571	22 162	10
	Rio de Janeiro	334	2 083	5 460	10
	São Paulo	349	7 662	25 087	360
Cuiabá	Belém	359	3 16	5 113	47
	Belo Horizonte	701	3 7 8	11 990	185
	Brasília	800	23 425	135 756	774
	Campo Grande	1 306	13 702	350 022	277 564
	Corumbá	361	5 597	128 023	138
	Goânia	591	10 214	28 730	356
	Manaus	790	2 317	458 977	84
	Rio Branco	908	6 250	556 067	34 009
	Rio de Janeiro	1 580	9 711	105 104	988
	Porto Velho	1 220	13 937	650 919	41 815
	Santarém	260	204	5 053	67
	São Paulo	1 591	46 373	325 767	2 180
Curitiba	Aracaju	354	277	2 238	27
	Brasília	152	4 377	21 111	-
	Campinas	279	43	994 340	-
	Florianópolis	1 248	11 388	262 971	235
	Foz do Iguaçu	722	21 402	114 233	-
	Itajaí	188	1 112	1 842	-
	Londrina	299	10 245	48 625	156
	Maceió	353	386	3 515	8
	Porto Alegre	1 235	34 278	92 968	3 132
	Recife	361	150	15 768	119
	Rio de Janeiro	1 154	54 841	621 409	5 667
	Salvador	353	1 045	15 137	98
	São Paulo	3 478	166 577	797 294	16 976
Florianópolis	Campinas	287	-	1 079 144	-
	Curitiba	1 207	10 537	173 362	-
	Itajaí	215	186	5 839	-
	Porto Alegre	1 202	27 286	145 836	825
	Recife	1	56	1	-
	Rio de Janeiro	1 061	12 743	49 956	592
	Salvador	12	92	4	-
	São Paulo	2 060	49 926	158 658	1 634
	Vitória	173	201	214	-
Monteaza	Belém	1 076	20 256	192 400	498
	Brasília	725	27 487	145 312	229
	Campinas	295	5	546 064	-
	Joaquim Pessoa	353	3 236	36 219	117
	Manaus	1 088	17 245	320 521	566
	Natal	1 785	21 053	310 182	922
	Porto Alegre	6 43	1 085	79 303	-
	Recife	2 849	56 410	1 420 457	860
	Rio de Janeiro	3 004	44 103	1 105 547	1 150
	Salvador	1 840	22 741	370 340	546

3.3 - Empresas nacionais de transporte aéreo regular  
Ligações Domésticas

(continua)

ORIGEM	DESTINO	LIGAÇÕES REALIZADAS	PASSAGEIROS (Nº)	CARGA (KG)	CORREIO (KG)
Fortaleza	São Luis	735	16.355	193.611	644
	São Paulo	2.827	51.821	788.995	801
	Terresina	1.087	12.446	290.668	775
Foz do Iguaçu	Brasília	89	1.030	2.178	-
	Campo Grande	87	808	2.110	-
	Curitiba	689	21.723	12.246	77
	Goânia	36	313	1.117	-
	Porto Alegre	97	5.172	801	-
	Rio de Janeiro	764	37.060	24.216	12.322
	São Paulo	1.806	81.574	58.179	2.193
Goânia	Aracaju	303	241	863	-
	Belo Horizonte	591	7.212	13.659	-
	Brasília	1.898	24.500	93.702	47
	Campinas	29	143	120	-
	Campo Grande	32	285	822	-
	Cuiabá	807	8.529	62.184	189
	Foz do Iguaçu	26	86	314	-
	João Pessoa	232	271	505	-
	Maceió	304	908	2.452	20
	Porto Alegre	30	281	1.112	-
	Porto Velho	237	1.077	22.194	-
	Recife	601	1.086	5.602	-
	Rio de Janeiro	587	9.777	23.321	-
	Salvador	668	2.804	11.372	-
São Luis	102	265	9.434	-	
São Paulo	1.279	50.289	107.501	3.887	
Uberabá	159	426	93	-	
Uberlândia	174	663	456	-	
Itheus	Belo Horizonte	362	4.691	3.847	-
	Rio de Janeiro	407	6.553	11.829	-
	Salvador	710	19.015	15.769	-
	São Paulo	666	7.832	23.954	-
	Vitória	314	1.237	2.896	-
Imperatriz	Brasília	191	3.735	9.649	-
Itajaí	Curitiba	197	1.232	1.085	-
	Foz de Iguaçu	113	168	4.988	-
	Rio de Janeiro	133	2.357	4.860	-
	São Paulo	730	34.567	253.271	168
João Pessoa	Brasília	360	4.625	7.274	-
	Fortaleza	360	3.207	4.191	-
	Goânia	272	353	1.319	-
	Maceió	362	1.446	4.759	-
	Recife	732	13.103	74.383	20
	Rio de Janeiro	358	4.054	11.770	-

073

**3.3 - Empresas nacionais de transporte aéreo regular  
Ligações domésticas**

(continua)

ORIGEM	DESTINO	LIGAÇÕES REALIZADAS	PASSAGEIROS (Nº)	CARGA (KG)	CORHEIO (KG)
João Pessoa	Salvador	696	3 170	9 135	-
	São Paulo	555	603	28.939	-
Londrina	Curitiba	297	8 861	59 038	1 260
	Rio de Janeiro	218	1 992	5 555	-
	São Paulo	680	25 323	87 029	2 418
Macapá	Belém	655	50 797	207 496	17 504
Macerió	Aracaju	1 516	12 271	16 729	232
	Belo Horizonte	71	885	271	-
	Brasília	739	8 386	19 237	47
	Curitiba	352	405	472	12
	Goiania	540	745	4 365	-
	João Pessoa	324	1 544	1 623	-
	Porto Alegre	619	761	1 143	5
	Recife	1 418	34 308	88 406	86
	Rio de Janeiro	1 248	12 467	25 682	106
	Salvador	1 982	26 978	19 665	38
	São Paulo	1 800	17 843	126 967	109
Manaus	Belém	2 087	53 684	1 073 922	4 375
	Boa Vista	457	24 620	647 912	70 539
	Brasília	1 186	68 831	1 109 755	1 830
	Campinas	644	30	9 328 496	2 900
	Campo Grande	554	1 163	21 106	49
	Cuiabá	744	2 535	27 655	123
	Fortaleza	1 065	15 386	292 804	712
	Natal	331	899	7 804	-
	Porto Velho	747	22 754	832 130	1 512
	Recife	1 034	7 085	908 574	130
	Rio Branco	724	8 429	699 096	2 778
	Rio de Janeiro	1 118	31 418	3 284 053	1 397
	Salvador	335	1 569	97 549	201
	Santarém	724	10 084	306 007	307
São Luis	706	4 560	127 531	1 134	
São Paulo	1 817	37 044	7 039 829	16 318	
Teresina	658	1 518	123 017	6	
Marabá	Brasília	87	2 133	6 775	-
Montes Claros	Belo Horizonte	104	2 206	9 090	330 (151)
	Salvador	102	1 215	2 426	-
	São Paulo	102	1 625	12 819	14
Natal	Belém	340	1 313	15 613	3
	Brasília	112	1 166	3 163	-
	Campinas	2	5	65	-
	Fortaleza	1 554	22 359	120 567	148

3.3 - Empresas nacionais de transporte aéreo regular  
Ligações domésticas

(continua)

ORIGEM	DESTINO	LIGAÇÕES REALIZADAS	PASSAGEIROS (N°)	CARGA (KG)	CORREIO (KG)
Natal	Manaus	330	1.070	8.705	8
	Porto Alegre	285	476	3.914	-
	Recife	1.773	26.730	124.390	994
	Rio de Janeiro	1.486	12.278	138.790	77
	Salvador	1.054	10.924	32.565	17
	São Paulo	1.293	5.364	74.596	51
	Teresina	339	647	5.070	2
Porto Alegre	Aracaju	741	615	8.709	10
	Belo Horizonte	60	771	18.838	-
	Brasília	319	10.760	133.507	141
	Campinas	303	411	2.099.039	-
	Campo Grande	89	1.612	6.043	-
	Curitiba	1.256	38.157	264.803	279
	Florianópolis	1.173	24.698	250.537	113
	Fortaleza	633	809	85.440	176
	Foz do Iguaçu	93	4.244	1.469	-
	Goânia	32	307	5.380	-
	Maceió	938	1.139	12.925	53
	Natal	315	510	13.613	12
	Recife	1.388	2.632	239.030	208
	Rio de Janeiro	4.526	137.338	5.945.584	8.366
Salvador	1.700	8.801	131.909	157	
São Paulo	4.704	231.462	3.025.086	4.247	
Porto Velho	Belém	355	3.336	13.058	-
	Belo Horizonte	242	998	2.806	6
	Brasília	269	7.756	77.980	159
	Campo Grande	900	2.267	349.358	3.322
	Curitiba	1.222	12.823	128.029	14.275
	Goânia	215	1.072	4.631	2
	Manaus	771	24.493	482.546	20.454
	Rio Branco	934	10.635	996.684	2.318
	Rio de Janeiro	511	2.686	26.073	135
	Santarém	317	1.266	3.643	90
	São Paulo	705	8.623	82.933	2.134
	Recife	Aracaju	1.210	15.209	217.585
Belém		1.094	13.645	147.911	773
Belo Horizonte		153	1.851	6.650	-
Brasília		1.320	23.979	121.867	103
Campinas		298	131	889.941	-
Curitiba		348	165	238	-
Florianópolis		2	2	-	-
Fortaleza		2.822	60.713	1.823.651	93
Goânia		665	950	8.511	16
João Pessoa		714	9.835	316.126	1.124
Maceió		1.487	37.314	221.513	305
Manaus		1.050	8.400	232.513	21
Natal		1.562	28.933	241.389	16.597
Porto Alegre		1.291	3.352	78.770	71
Rio de Janeiro	4.309	114.323	1.851.058	831	

081

3.3 - Empresas nacionais de transporte aéreo regular  
Ligações domésticas

(continua)

ORIGEM	DESTINO	LIGAÇÕES REALIZADAS	PASSAGEIROS (Nº)	CARGA (KG)	CORREIO (KG)
Recife	Salvador	4.077	54.806	761.914	1.061
	São Luís	729	8.346	108.911	45
	São Paulo	3.632	74.552	920.651	1.352
	Teresina	706	10.477	103.903	129
Rio Branco	Belém	290	1.441	5.017	14
	Campo Grande	717	1.206	293.935	70.292
	Cuiabá	889	5.985	146.455	36.919
	Manaus	731	8.079	88.566	381
	Porto Velho	953	10.685	234.963	65.755
	Rio de Janeiro	244	1.355	3.661	9
	Santarém	191	162	1.168	2
São Paulo	645	4.717	38.217	358	
Rio de Janeiro	Aracaju	1.265	13.353	179.156	2.749
	Belém	2.145	51.470	1.782.826	42.476
	Belo Horizonte	3.603	174.058	2.971.861	17.506
	Brasília	5.226	251.398	4.951.692	18.504
	Campinas	1.913	23.418	19.293.161	118.643
	Campo Grande	689	5.674	168.693	2.388
	Cuiabá	1.818	10.724	430.993	4.738
	Curitiba	1.313	54.575	789.068	3.108
	Corumbá	357	2.331	49.228	12
	Florianópolis	1.142	5.577	113.947	923
	Fortaleza	2.968	41.373	1.701.009	11.876
	Foz do Iguaçu	744	34.976	467.001	195
	Goânia	616	9.821	174.578	368
	Ilheus	400	6.537	32.128	-
	Itajá	136	2.204	12.229	-
	João Pessoa	365	4.514	85.298	18.784
	Londrina	209	1.873	10.511	269
	Maceió	1.574	15.215	127.960	10.692
	Manaus	1.424	26.018	4.396.369	5.025
	Natal	1.279	12.634	295.502	3.840
Porto Alegre	4.640	134.734	3.320.934	10.071	
Porto Velho	641	3.628	201.345	925	
Recife	4.367	121.995	3.467.494	211.722	
Rio Branco	338	1.665	36.627	660	
Salvador	4.681	175.018	5.592.238	74.544	
São Luís	1.241	16.240	332.106	4.131	
São Paulo	11.317	489.742	6.667.843	315.058	
Teresina	726	3.358	93.221	23.486	
Vitória	1.492	79.416	643.256	3.956	
Salvador	Aracaju	1.768	25.411	320.414	1.882
	Belém	397	3.528	23.686	605
	Belo Horizonte	669	22.084	51.735	158
	Brasília	1.261	43.896	124.722	3.143
	Campinas	336	68	630.634	735
	Curitiba	350	1.186	1.689	30
	Florianópolis	13	6	18	-
	Fortaleza	1.803	18.904	166.676	3.755
	Goânia	688	3.150	4.898	-

3.3 - Empresas nacionais de transporte aéreo regular  
Ligações domésticas

(continua)

ORIGEM	DESTINO	LIGAÇÕES REALIZADAS	PASSAGEIROS (Nº)	CARGA (KG)	CORREIO (KG)
Salvador	Ilheus	734	19936	82.875	1396
	João Pessoa	701	3813	27.035	3918
	Maceió	2.021	22.317	159.270	3.093
	Manaus	348	2.111	14.278	896
	Montes Claros	105	1.380	1.797	-
	Natal	831	7.247	56.361	2.855
	Porto Alegre	1.626	6.838	43.690	562
	Recife	4.147	52.146	624.445	68.641
	Rio de Janeiro	4.501	175.789	1.652.741	111.443
	São Luis	363	2.267	25.340	486
	São Paulo	4.592	104.670	547.151	20.594
Vitória	379	8.396	45.876	136	
Santarém	Belém	719	27.193	214.840	44.040
	Campo Grande	175	56	218	1
	Cuiabá	261	174	10.913	1
	Manaus	721	15.531	58.351	14
	Porto Velho	321	1.189	4.323	16
	Rio Branco	160	130	2.125	-
	São Paulo	326	374	17.063	-
	Santos Dumont	São Paulo	9.717	724.149	1.492.975
São Luis	Belém	1.027	21.284	182.160	2.842
	Belo Horizonte	225	2.935	3.444	53
	Brasília	614	17.501	141.823	1.202
	Fortaleza	725	14.234	36.508	57
	Goiânia	87	280	2.193	5
	Manaus	716	4.303	68.725	119
	Recife	698	8.086	50.631	564
	Rio de Janeiro	1.258	15.581	211.106	1.765
	Salvador	354	2.032	9.448	96
	São Paulo	859	7.355	67.168	668
Teresina	702	5.527	22.313	9.133	
São Paulo	Aracaju	1.552	9.314	264.288	718
	Belém	940	1.746	608.990	5.516
	Belo Horizonte	2.713	166.337	886.957	10.723
	Brasília	4.178	230.012	3.021.940	14.944
	Campinas	128	2.680	155.757	911
	Campo Grande	1.358	49.492	765.009	8.182
	Curitiba	3.545	167.757	1.155.361	23.097
	Corumbá	389	7.029	102.859	714
	Cuiabá	1.635	45.111	1.169.218	15.565
	Florianópolis	2.029	46.330	515.224	5.722
	Fortaleza	2.863	52.108	1.685.985	7.627
	Foz de Iguaçu	1.811	74.285	266.873	354
	Goiânia	1.278	48.246	528.100	8.743
	Ilheus	664	6.917	124.708	440
	Itajaí	738	36.450	153.614	275

083

3.3 - Empresas nacionais de transporte aéreo regular  
Ligações domésticas

(conclusão)

ORIGEM	DESTINO	LIGAÇÕES REALIZADAS	PASSAGEIROS (Nº)	CARGA (KG)	CORREIO (KG)
São Paulo	João Pessoa	703	2 965	163 576	48
	Londrina	678	25 840	198 182	268
	Maceió	1 866	19 502	303 207	1 023
	Manaus	1 990	29 090	8 634 909	38 517
	Montes Claros	107	1 766	2 494	-
	Natal	1 268	6 841	272 996	756
	Porto Alegre	4 713	224 116	3 221 664	154 010
	Porto Velho	725	8 891	327 663	4 292
	Recife	3 755	66 872	2 586 950	15 509
	Rio Branco	646	3 725	192 326	1 889
	Rio de Janeiro	11 530	534 255	8 487 295	675 895
	Salvador	4 890	100 098	2 508 021	12 931
	Santarém	327	266	32 520	238
	Santos Dumont	9 667	725 074	1 535 549	16 688
	São Luís	769	4 160	453 988	3 570
	Teresina	864	4 348	234 030	1 589
	Uberaba	207	5 252	23 160	73
Uberlândia	209	7 163	61 441	-	
Vitória	1 090	22 670	312 387	672	
Teresina	Belém	795	3 386	33 988	131
	Brasília	739	13 458	144 050	1 521
	Fortaleza	1 035	12 906	53 193	402
	Manaus	686	1 297	24 235	75
	Natal	335	771	3 237	16
	Recife	715	11 141	26 996	319
	Rio de Janeiro	704	3 089	27 308	339
	São Luís	698	5 045	31 702	1 918
	São Paulo	777	3 527	74 427	704
Uberaba	Brasília	187	1 146	3 282	-
	Goânia	149	395	332	-
	São Paulo	206	5 121	7 790	-
Uberlândia	Brasília	191	1 528	7 648	-
	Goânia	178	717	607	-
	São Paulo	207	6 931	13 624	79
Vitória	Belo Horizonte	313	14 565	13 901	23
	Floianópolis	172	164	316	-
	Iheus	361	1 036	932	-
	Rio de Janeiro	1 502	86 151	310 653	2 431
	Salvador	374	6 587	13 683	4
	São Paulo	1 053	21 832	50 358	92

084

4

---

TRÁFEGO  
NOS AEROPORTOS



## 4.1 - Movimento de aeronaves e passageiros

(continua)

DISCRIMINAÇÃO	AERONAVES		PASSAGEIROS (nº)		
	POUSOS ↑ DECOLAGENS	EMBARCADOS	DESEMBARCADOS	TOTAL	TRANSITO
ALBUQUERQUE	60	29	24	53	-
Serv Ae Regionais	60	29	24	53	-
ALTA FLORESTA	961	8.791	6.487	15.278	3.500
Serv Ae Regionais	961	8.791	6.487	15.278	3.500
ALTAMIRA	5.905	25.751	25.366	51.117	22.745
Emp Nac. Transp Regular	214	3.843	3.512	7.355	4.527
Emp Nac. Transp N/Regular	2.087	3.983	4.191	8.174	764
Serv Ae Regionais	1.688	13.362	13.086	26.448	16.732
Demais Vôos	1.926	4.563	4.577	9.140	1.222
ANÁPOLIS	2	-	-	-	86
Emp Nac Transp Regular	2	-	-	-	86
AMAPÁ	2	13	13	26	-
Serv Ae Regionais	2	13	13	26	-
ARACAJU	18.881	80.582	80.584	161.166	106.914
Emp Nac. Transp. Regular	7.030	72.104	71.881	143.985	106.272
Lmp Transp. N/Regular	9.495	7.992	8.250	16.242	386
Vôos Domésticos	9.493	7.992	8.250	16.242	378
Vôos Internacionais	2	-	-	-	8
Serv Ae Regionais	1.378	-	-	-	-
Demais Vôos	978	486	453	939	256
Vôos Domésticos	974	486	453	939	256
Vôos Internacionais	4	-	-	-	-
ARACATUBA	3.470	19.189	19.356	38.545	521
Serv Ae Regionais	3.470	19.189	19.356	38.545	521
ARAGARÇAS	1.184	5.212	5.031	10.243	183
Serv Ae Regionais	1.184	5.212	5.031	10.243	183
ARAGUAINA	540	795	968	1.763	1.883
Serv Ae Regionais	540	795	968	1.763	1.883
ARAXÁ	2	-	1	1	104
Serv Ae Regionais	2	-	1	1	104
ASAS DO SOCORRO	2	-	-	-	11
Serv Ae Regionais	2	-	-	-	11
BACACHERI	15.638	5.478	4.887	10.365	25
Emp Nac Transp N/Regular	1.194	340	282	622	-
Serv Ae Regionais	18	-	-	-	-
Demais Vôos	14.426	5.138	4.605	9.743	25
BALSAS	387	818	705	1.523	-
Serv Ae Regionais	387	818	705	1.523	-
BARBACENA	4	7	2	9	2
Serv Ae Regionais	4	7	2	9	2

086

## 4.1 - Movimento de aeronaves e passageiros

(continua)

DISCRIMINAÇÃO	AERONAVES		PASSAGEIROS (nº)		
	POLOS + DECOLAGENS	EMBARCAÇOS	DESEMBARCADOS	TOTAL	TRANSITO
BAGÉ	2.506	1.813	1.764	3.577	30
Emp Transp N/Regular	426	520	527	1.047	4
Vôos Domésticos	382	474	480	954	4
Vôos Internacionais	44	46	47	93	-
Serv Ae Regionais	1.558	1.262	1.211	2.473	26
Demais Vôos	522	31	26	57	-
Vôos Domésticos	520	20	15	35	-
Vôos Internacionais	2	11	11	22	-
BARCELOS	626	515	530	1.045	1.424
Serv Ae Regionais	626	515	530	1.045	1.424
BARRETOS	163	50	72	122	121
Serv Ae Regionais	163	50	72	122	121
BAURU	3.380	7.409	8.391	15.800	24.370
Emp Nac Transp Regular	4	73	69	142	-
Serv Ae Regionais	3.376	7.336	8.322	15.658	24.370
BELÉM	25.789	398.519	396.677	795.196	88.934
Emp Transp Regular	12.430	331.857	325.235	657.192	87.199
Vôos Domésticos	11.825	315.273	306.403	621.676	78.273
Vôos Internacionais	605	16.684	18.832	35.516	8.926
Emp Transp N/Regular	4.302	11.967	13.882	25.849	1.723
Vôos Domésticos	3.991	9.505	10.964	20.489	656
Vôos Internacionais	311	2.462	2.918	5.380	1.067
Serv Ae Regionais	6.067	51.225	53.999	105.224	-
Demais Vôos	2.990	3.370	3.561	6.931	12
BEL MONTE	602	380	330	710	1.120
Serv Ae Regionais	602	380	330	710	1.120
BELO HORIZONTE	21.606	25.040	24.115	49.155	3.087
Emp Nac Transp Regular	147	3.518	2.775	6.293	1.462
Emp Nac Transp N/Regular	4.253	78	78	156	-
Serv Ae Regionais	5.896	21.444	21.262	42.706	1.625
Demais Vôos	11.310	-	-	-	-
BOA VISTA	5.202	36.845	36.900	73.745	-
Emp Transp Regular	1.116	26.976	27.410	54.386	-
Vôos Domésticos	914	24.472	24.820	49.292	-
Vôos Internacionais	202	2.504	2.590	5.094	-
Emp Nac Transp N/Regular	1.624	4.292	4.137	8.429	-
Demais Vôos	2.462	5.577	5.353	10.930	-
Vôos Domésticos	2.268	5.257	5.035	10.292	-
Vôos Internacionais	194	320	318	638	-
BOCA DO ACRE (AC)	2	-	-	-	2
Serv Ae Regionais	2	-	-	-	2
BOCA DO ACRE (AM)	72	57	84	141	5
Serv Ae Regionais	72	57	84	141	5

## 4.1 - Movimento de aeronaves e passageiros

(continua)

DISCRIMINAÇÃO	AERONAVES		PASSAGEIROS (nº)		
	POUSOS + DECOLAGENS	EMBARCADOS	DESEMBARCADOS	TOTAL	TRANSITO
BOM JESUS DA LAPA	598	1 314	1 203	2 517	-
Serv. Ae. Regionais	598	1 314	1 203	2 517	-
BORBA	341	1 371	1 201	2 572	-
Serv. Ae. Regionais	341	1 371	1 201	2 572	-
BRASILIA	53 297	910 243	908 563	1 818 806	321 391
Emp. Transp. Regular	32 170	901 587	899 775	1 801 362	317 637
Vôos Domésticos	32 103	901 189	899 122	1 800 311	314 934
Vôos Internacionais	67	398	653	1 051	2 703
Emp. Transp. N/Regular	18 710	-	-	-	-
Vôos Domésticos	18 112	-	-	-	-
Vôos Internacionais	598	-	-	-	-
Serv. Ae. Regionais	2 417	8 656	8 788	17 444	3 754
BRUMADO	952	552	577	1 129	2 143
Serv. Ae. Regionais	952	552	577	1 129	2 143
CALDAS NOVAS	78	20	33	53	41
Serv. Ae. Regionais	78	20	33	53	41
CAMPINA GRANDE	812	1 318	1 571	2 889	1 614
Emp. Nac. Transp. Regular	124	877	1 110	1 987	1 532
Emp. Nac. Transp. N/Regular	30	29	32	61	-
Demais Vôos	658	412	429	841	82
CAMPINAS	23 560	89 753	94 707	184 460	177 666
Emp. Transp. Regular	13 562	81 713	84 259	165 972	160 056
Vôos Domésticos	7 860	23 117	26 501	49 618	8 502
Vôos Internacionais	5 702	58 596	57 758	116 354	151 554
Emp. Transp. N/Regular	3 784	6 993	9 505	16 498	17 244
Vôos Domésticos	2 090	493	3 295	3 788	5 238
Vôos Internacionais	1 694	6 500	6 210	12 710	12 006
Serv. Ae. Regionais	1 892	-	-	-	-
Demais Vôos	4 322	1 047	943	1 890	366
Vôos Domésticos	4 011	176	276	452	-
Vôos Internacionais	311	871	667	1 538	366
CAMPO ALEGRE	586	1 182	1 230	2 412	260
Serv. Ae. Regionais	586	1 182	1 230	2 412	260
CAMPO GRANDE	5 466	98 755	93 293	192 048	99 267
Emp. Transp. Regular	6 592	89 072	84 801	173 873	98 359
Vôos Domésticos	6 564	88 909	84 801	173 710	97 415
Vôos Internacionais	28	163	-	163	944
Emp. Nac. Transp. N/Regular	1 120	609	695	1 304	70
Serv. Ae. Regionais	1 504	4 624	3 564	8 178	-
Demais Vôos	6 250	4 450	4 243	8 693	838
Vôos Domésticos	6 126	4 422	4 191	8 613	838
Vôos Internacionais	124	28	52	80	-

083

## 4.1 - Movimento de aeronaves e passageiros

(continua)

DISCRIMINAÇÃO	AERONAVES		PASSAGEIROS (n°)		
	PÓVOS + DECOLAENS	EMBARCADOS	DESEMBARCADOS	TOTAL	TRÁNSITO
CAMPOS	12 084	40 952	41 560	82 512	19 650
Emp. Nac. Transp Regular	2 418	9 689	9 785	19 474	9 819
Emp. Nac. Transp N/Regular	7 434	21 833	22 112	43 945	1 551
Serv. Ae Regionais	2 232	9 430	9 663	19 093	8 280
CARAJÁS	2 782	7 075	7 924	14 999	7 031
Emp. Nac. Transp Regular	12	476	249	725	-
Serv. Ae Regionais	2 780	6 599	7 675	14 274	7 031
CARAUARI	509	1 920	2 243	4 163	2 017
Serv. Ae Regionais	509	1 920	2 243	4 163	2 017
CARAVELAS	354	72	82	154	1 237
Serv. Ae Regionais	354	72	82	154	1 237
CARLOS PRATES	17 514	-	-	-	-
Emp. Nac. Transp N/Regular	295	-	-	-	-
Demais Vôos	17 219	-	-	-	-
CAROLINA	2	-	-	-	1
Serv. Ae Regionais	2	-	-	-	1
CACERES	2 251	6 948	6 346	13 294	-
Serv. Ae Regionais	2 251	6 948	6 346	13 294	-
CASCADEL	2 181	1 935	2 119	4 054	390
Serv. Ae Regionais	2 181	1 935	2 119	4 054	390
CASSILÂNDIA	548	178	181	359	291
Serv. Ae Regionais	548	178	181	359	291
CHAPECÓ	1 674	1 916	2 036	3 952	-
Serv. Ae Regionais	1 674	1 916	2 036	3 952	-
CONCEIÇÃO DO ARAGUAIA	2 283	6 314	6 710	13 024	5 417
Serv. Ae Regionais	2 283	6 314	6 710	13 024	5 417
CONFINS	20 712	466 620	475 808	942 428	132 322
Emp. Transp Regular	19 482	465 519	474 646	940 165	132 322
Vôos Domésticos	19 476	465 363	474 644	940 007	132 213
Vôos Internacionais	6	156	2	158	109
Emp. Nac. Transp N/Regular	520	611	528	1 139	-
Serv. Ae Regionais	20	12	14	26	-
Demais Vôos	690	478	620	1 098	-
CORNÉLIO PROCÓPIO	266	196	258	454	1 741
Serv. Ae Regionais	266	196	258	454	1 741
COSTA MARQUES	478	1 677	1 749	3 426	321
Serv. Ae Regionais	478	1 677	1 749	3 426	321
CRICIUMA	1 090	2 134	2 426	4 560	4 124
Serv. Ae Regionais	1 090	2 134	2 426	4 560	4 124

## 4.1 - Movimento de aeronaves e passageiros

(continua)

DISCRIMINAÇÃO	AERONAVES	PASSAGEIROS (11*)			
	POUSOS + DECOLAGENS	EMBARCADOS	DESEMBARCADOS	TOTAL	TRANSITO
CORUMBÁ	9 710	26.369	25.038	51 407	22.219
Emp Nac Transp Regular	1.432	18.895	17.179	36 074	22.219
Emp Transp N/Regular	1.937	1.859	2.078	3 937	-
Vôos Domésticos	1.934	1.858	2.077	3.935	-
Vôos Internacionais	3	1	1	2	-
Demais Vôos	6.341	5.615	5.781	11.396	-
Vôos Domésticos	6.211	5.521	5.698	11.219	-
Vôos Internacionais	130	94	83	177	-
CRUZEIRO DO SUL	3.306	7.485	7.837	15.322	84
Emp Nac Transp Regular	134	3.299	4.216	7.515	84
Emp Transp N/Regular	2.032	2.525	2.143	4.668	-
Vôos Domésticos	1.796	2.239	1.847	4.086	-
Vôos Internacionais	236	286	296	582	-
Serv Ae Regionais	519	1.422	1.290	2.712	-
Demais Vôos	621	239	188	427	-
CRUZ ALTA	442	471	482	953	787
Serv Ae Regionais	442	471	482	953	787
CUIABÁ	36 716	196.811	187.562	384.373	71.170
Emp Nac Transp Regular	8.252	136.936	133.233	270.169	70.731
Emp Nac Transp N/Regular	5.803	6.293	5.694	11.987	-
Serv Ae Regionais	6.505	38.080	36.973	75.053	439
Demais Vôos	16 156	15.502	11.662	27 164	-
Vôos Domésticos	16.094	15.502	11.662	27 164	-
Vôos Internacionais	62	-	-	-	-
CURITIBA	22 627	321.836	323.569	645.405	197.385
Emp Nac Transp Regular	15.591	306.440	307.765	614.205	196.910
Emp Transp N/Regular	945	1.433	1.670	3 103	274
Vôos Domésticos	943	1.433	1.670	3 103	274
Vôos Internacionais	2	-	-	-	-
Serv Ae Regionais	2.261	11.226	11.012	22 238	-
Demais Vôos	3.830	2.737	3.122	5.859	201
Vôos Domésticos	3.728	2.737	3.122	5.859	201
Vôos Internacionais	102	-	-	-	-
DOURADOS	1 130	1.394	1.634	3.028	2.426
Serv Ae Regionais	1.130	1.394	1.634	3.028	2.426
IRUNEPÉ	385	1.599	2.061	3.660	204
Serv Ae Regionais	385	1.599	2.061	3.660	204
ERECHIM	280	176	287	463	422
Serv Ae Regionais	280	176	287	463	422
FERNANDO DE NORONHA	84	1.793	1.916	3.709	103
Emp Nac Transp Regular	84	1.793	1.916	3.709	103
FRANCA	598	2.056	2.566	4.622	-
Serv Ae Regionais	598	2.056	2.566	4.622	-

090

## 4.1 - Movimento de aeronaves e passageiros

(continua)

DISCRIMINAÇÃO	AERONAVES		PASSAGEIROS (nº)		
	POUSOS DECOIÂGENS	EMBARCADOS	DESEMBARCADOS	TOTAL	TRANSITO
FLORIANÓPOLIS	17.306	108.013	103.034	211.047	73.495
Emp Nac Transp Regular	7.100	102.684	98.436	201.120	71.057
Emp Transp N/Regular	288	1.185	1.110	2.295	65
Vôos Domésticos	266	282	235	517	65
Vôos Internacionais	22	903	875	1.778	-
Serv Ae Regionais	1.176	1.895	1.682	3.577	-
Demais Vôos	8.742	2.249	1.806	4.055	2.373
Vôos Domésticos	8.674	2.197	1.755	3.952	2.373
Vôos Internacionais	68	52	51	103	-
FORTALEZA	16.807	298.447	293.056	591.503	127.277
Emp Transp Regular	10.259	292.286	288.219	580.505	127.208
Vôos Domésticos	10.255	292.008	288.011	580.019	127.155
Vôos Internacionais	4	278	208	486	73
Emp Transp N/Regular	3.220	3.475	2.820	6.295	4
Vôos Domésticos	3.212	3.473	2.813	6.286	4
Vôos Internacionais	6	2	7	9	-
Serv Ae Regionais	218	52	42	94	2
Demais Vôos	3.110	2.634	1.975	4.009	83
Vôos Domésticos	3.078	2.613	1.954	4.567	63
Vôos Internacionais	32	21	21	42	-
FOZ DO IGUAÇU	12.813	167.284	157.392	324.676	63.113
Emp Transp Regular	5.346	158.726	148.894	307.620	63.113
Vôos Domésticos	3.160	100.370	89.896	190.216	6.396
Vôos Internacionais	2.186	58.406	58.998	117.404	56.717
Emp Transp N/Regular	3.801	4.705	4.679	9.384	-
Vôos Domésticos	3.782	4.678	4.652	9.330	-
Vôos Internacionais	19	27	27	54	-
Serv Ae Regionais	945	680	527	1.207	-
Demais Vôos	2.721	3.173	3.292	6.465	-
Vôos Domésticos	1.961	2.044	2.141	4.185	-
Vôos Internacionais	760	1.129	1.151	2.280	-
GOIÂNIA	30.785	137.017	119.644	256.661	132.502
Emp Nac Transp Regular	7.740	111.788	113.969	225.757	131.853
Emp Transp N/Regular	16.423	14.755	-	14.755	-
Vôos Domésticos	16.417	14.755	-	14.755	-
Vôos Internacionais	6	-	-	-	-
Serv Ae Regionais	2.058	6.178	5.675	11.853	649
Demais Vôos	4.564	4.296	-	4.296	-
Vôos Domésticos	4.556	4.296	-	4.296	-
Vôos Internacionais	8	-	-	-	-
GOVERNADOR VALADARES	1.196	3.349	3.316	6.665	-
Serv Ae Regionais	1.196	3.349	3.316	6.665	-
GRAJAU	2	-	-	-	2
Serv Ae Regionais	2	-	-	-	2
GUAJARÁ-MIRIM	994	4.869	4.611	9.480	741
Serv Ae Regionais	994	4.869	4.611	9.480	741

091

## 4.1 - Movimento de aeronaves e passageiros

(continua)

DISCRIMINAÇÃO	AERONAVES	PASSAGEIROS (nº)			
	POISOS + DECOLAGENS	EMBARCADOS	DESEMBARCADOS	TOTAL	TRANSITO
GUANAMBI	1.183	1.902	1.667	3.569	1.731
Serv Ae Regionais	1.183	1.902	1.667	3.569	1.731
GUARAPUAVA	464	188	259	447	740
Serv Ae Regionais	464	188	259	447	740
GUARATINGUETÁ	234	73	140	213	710
Serv Ae Regionais	234	73	140	213	710
GURGUEIA	26	17	12	29	33
Serv Ae Regionais	26	17	12	29	33
IJUI	390	525	655	1.180	696
Serv Ae Regionais	390	525	655	1.180	696
ILHÉUS	6.200	42.190	39.832	82.022	51.944
Emp Nac Transp Regular	2.852	38.540	37.087	75.627	51.086
Emp Nac Transp N/Regular	920	574	506	1.080	432
Serv Ae Regionais	688	2.371	1.538	3.909	86
Demais Vôos	1.740	705	701	1.406	340
IMPERATRIZ	7.700	22.864	24.135	46.999	14.056
Emp Nac Transp Regular	768	12.149	11.521	23.670	12.462
Emp Transp N/Regular	3.012	4.502	5.428	9.930	110
Vôos Domésticos	3.005	4.498	5.424	9.922	110
Vôos Internacionais	7	4	4	8	-
Serv Ae Regionais	1.464	3.037	3.793	6.830	1.171
Demais Vôos	2.456	3.176	3.393	6.569	313
Vôos Domésticos	2.444	3.164	3.386	6.550	306
Vôos Internacionais	12	12	7	19	7
IPATINGA	4.460	9.274	9.417	18.691	7.167
Serv Ae Regionais	4.460	9.274	9.417	18.691	7.167
ITABUNA	983	762	1.609	2.431	1.371
Serv Ae Regionais	983	762	1.669	2.431	1.371
ITACOATIARA	2	-	-	-	3
Serv Ae Regionais	2	-	-	-	3
ITAITUBA	2.220	23.187	18.965	42.152	5.170
Emp Nac Transp Regular	2	109	3	112	3
Serv Ae Regionais	2.218	23.078	18.962	42.040	5.167
ITAUBA	329	1.017	1.012	2.029	5
Serv Ae Regionais	329	1.017	1.012	2.029	5
JACARÉ-ACANGA	617	2.862	2.991	5.853	691
Serv Ae Regionais	617	2.862	2.991	5.853	691
JACAREPAGUÁ	14.588	3.307	2.157	5.464	-
Emp Nac Transp N/Regular	14.564	3.307	2.145	5.452	-
Serv Ae Regionais	2	-	12	12	-

## 4.1 - Movimento de aeronaves e passageiros

(continua)

DISCRIMINAÇÃO	AERONAVES		PASSAGEIROS (nº)		
	POUSOS + DECOLAGENS	EMBARCADOS	DESEMBARCADOS	TOTAL	TRANSITO
JÉQUIÉ	1.366	617	597	1.214	4.314
Serv Ae Regionais	1.366	617	597	1.214	4.314
JI PARANÁ	605	2.429	3.009	5.438	2.279
Serv Ae Regionais	605	2.429	3.009	5.438	2.279
JCÃO PESSOA	4.065	33.863	33.939	67.802	33.930
Emp Nac Transp Regular	2.188	32.328	32.606	64.934	33.569
Emp Transp N/Regular	124	87	105	192	151
Vôos Domésticos	120	80	97	177	151
Vôos Internacionais	4	7	8	15	-
Demais Vôos	1.753	1.448	1.228	2.676	210
JOINVILLE	3.096	18.134	17.317	35.451	17.870
Emp Nac Transp Regular	938	10.785	10.751	21.536	12.832
Emp Nac Transp N/Regular	272	254	239	493	10
Serv Ae Regionais	1.120	6.528	5.853	12.381	4.989
Demais Vôos	766	567	474	1.041	39
JUÁRA	570	1.739	1.575	3.314	576
Serv Ae Regionais	570	1.739	1.575	3.314	576
JUAZEIRO DO NORTE	224	1.238	1.427	2.665	2.537
Emp Nac Transp Regular	224	1.238	1.427	2.665	2.537
JUIZ DE FORA	517	452	564	1.016	409
Serv Ae Regionais	517	452	564	1.016	409
JUÍNA	337	1.322	1.221	2.543	-
Serv Ae Regionais	337	1.322	1.221	2.543	-
JULIO CÉSAR	18.822	18.262	18.237	36.499	-
Emp Nac Transp N/Regular	11.119	13.596	13.542	27.138	-
Demais Vôos	7.703	4.666	4.695	9.361	-
Vôos Domésticos	7.691	4.662	4.691	9.353	-
Vôos Internacionais	12	4	4	8	-
LABREA	619	1.891	2.021	3.912	88
Serv Ae Regionais	619	1.891	2.021	3.912	88
LAGES	1.013	759	803	1.562	1.992
Serv Ae Regionais	1.013	759	803	1.562	1.992
LIVRAMENTO	1.914	892	1.136	2.028	2.637
Serv Ae Regionais	1.914	892	1.136	2.028	2.637
LONDRIANA	12.904	55.343	53.997	109.340	28.906
Emp Nac Transp Regular	2.701	38.901	38.581	77.482	17.680
Emp Nac Transp N/Regular	262	307	291	598	98
Serv Ae Regionais	4.148	11.156	10.369	21.525	10.142
Demais vôos	5.793	4.979	4.756	9.735	986
Vôos Domésticos	5.741	4.910	4.695	9.606	974
Vôos Internacionais	52	69	60	129	12

093



## 4,1 - Movimento de aeronaves e passageiros

DISCRIMINAÇÃO	ALRÔNAVES	PASSAGEIROS (nº)			
	POUSOS DECOLAGENS	EMBARCAÇOS	DESEMBARCAÇOS	TOTAL	TRANSITO
MACAÉ	28 813	114.067	114 118	228 185	2 421
Emp. Nac. Transp. Regular	1 484	3 850	3 281	7 131	-
Emp. Nac. Transp. N. Regular	25 866	106 344	107 325	213 669	-
Serv. Ae. Regionais	1 463	3 873	3 512	7 385	2 421
MACAPÁ	6 473	60 818	62 545	123 364	1 558
Emp. Nac. Transp. Regular	1 336	50 902	52 279	103 181	677
Emp. Transp. N./Regular	1 192	1 787	1 853	3 640	-
Vôos Domésticos	1 186	1 765	1 853	3 618	-
Vôos Internacionais	6	22	-	22	-
Serv. Ae. Regionais	1 014	3 560	3 966	7 526	878
Demais Vôos	2 931	4 570	4 447	9 017	3
Vôos Domésticos	2 873	4 516	4 396	8 912	-
Vôos Internacionais	58	54	51	105	3
MACIÓ	10 389	118 322	117 949	236 271	72 343
Emp. Nac. Transp. Regular	7 219	114 498	114 146	228 644	72 343
Emp. Nac. Transp. N./Regular	714	1 404	1 394	2 798	-
Serv. Ae. Regionais	723	57	36	93	-
Demais Vôos	1 733	2 363	2 373	4 736	-
Vôos Domésticos	1 721	2 363	2 373	4 736	-
Vôos Internacionais	12	-	-	-	-
MARTE	43 654	13 571	8 608	22 179	-
Emp. Nac. Transp. N./Regular	3 319	2 485	1 797	4 262	-
Demais Vôos	40 335	11 086	6 811	17 897	-
Vôos Domésticos	40 210	11 033	6 748	17 781	-
Vôos Internacionais	125	53	63	116	-
MANICORÉ	341	1 250	1 270	2 520	-
Serv. Ae. Regionais	341	1 250	1 270	2 520	-
MANAUS	26 549	352 492	351 363	703 856	87 650
Emp. Transp. Regular	12 916	316 949	317 449	634 398	86 928
Vôos Domésticos	10 698	264 531	287 632	572 363	28 755
Vôos Internacionais	2 218	32 418	29 617	62 035	58 173
Emp. Transp. N./Regular	2 660	7 542	7 191	14 733	-
Vôos Domésticos	2 658	7 542	7 191	14 733	-
Vôos Internacionais	2	-	-	-	-
Serv. Ae. Regionais	3 064	20 783	20 732	41 515	-
Demais Vôos	6 009	7 218	5 991	13 209	722
Vôos Domésticos	5 563	6 499	5 221	11 720	-
Vôos Internacionais	446	719	770	1 489	722
MARABÁ	13 366	27 558	26 838	53 396	15 309
Emp. Nac. Transp. Regular	348	9 179	9 188	18 367	3 100
Emp. Nac. Transp. N./Regular	4 794	5 559	5 430	10 989	594
Serv. Ae. Regionais	4 204	9 263	7 955	17 218	11 082
Demais Vôos	4 040	3 557	3 265	6 822	533
Vôos Domésticos	4 034	3 557	3 265	6 822	533
Vôos Internacionais	6	-	-	-	-

## 4.1 - Movimento de aeronaves e passageiros

(continua)

DISCRIMINAÇÃO	AERONAVES	PASSAGEIROS (nº)			
	POUSOS + DECOLAGENS	EMBARCADOS	DESEMBARCADOS	TOTAL	TRÂNSITO
MARÍLIA	2.266	5.739	6.519	12.258	16.471
Serv Ae Regionais	2.266	5.739	6.519	12.258	16.471
MARINGÁ	3.296	15.508	16.951	32.459	11.506
Serv Ae Regionais	3.296	15.508	16.951	32.459	11.506
MAUÉS	1.022	2.057	1.910	3.967	2.260
Serv Ae Regionais	1.022	2.057	1.910	3.967	2.260
MONTE ALEGRE	447	708	731	1.439	244
Serv Ae Regionais	447	708	731	1.439	244
MONTE DOURADO	1.197	8.413	8.736	17.149	1.587
Serv Ae Regionais	1.197	8.413	8.736	17.149	1.587
MONTES CLAROS	5.275	10.921	10.875	21.796	10.296
Emp Nac Transp Regular	414	5.046	5.238	10.284	6.688
Emp Nac Transp N/Regular	429	335	301	636	184
Serv Ae Regionais	1.548	3.687	3.498	7.165	2.265
Demais Vôos	2.884	1.873	1.838	3.711	1.159
MOSSORÓ	133	118	107	225	26
Serv Ae Regionais	133	118	107	225	26
NAVEGANTES	6.486	42.326	45.363	87.689	21.970
Emp Nac Transp Regular	2.354	37.827	40.933	78.760	17.235
Emp Nac Transp N/Regular	172	85	71	156	16
Serv Ae Regionais	1.050	3.365	3.458	6.823	4.488
Demais Vôos	2.910	1.049	901	1.950	231
Vôos Domésticos	2.834	934	796	1.730	231
Vôos Internacionais	76	115	105	220	-
NATAL	12.105	84.356	84.639	168.995	137.496
Emp Transp Regular	6.706	84.158	84.564	168.722	137.496
Vôos Domésticos	6.696	84.123	84.529	168.651	137.357
Vôos Internacionais	10	35	39	71	139
Emp Transp N/Regular	44	151	22	173	-
Vôos Domésticos	36	151	22	173	-
Vôos Internacionais	8	-	-	-	-
Serv Ae Regionais	674	47	53	100	-
Demais Vôos	4.681	-	-	-	-
Vôos Domésticos	4.673	-	-	-	-
Vôos Internacionais	8	-	-	-	-
ÓBIDOS	360	107	108	215	1.337
Serv Ae Regionais	360	107	108	215	1.337
OIAPOQUE	411	1.934	1.989	3.923	-
Serv Ae Regionais	411	1.934	1.989	3.923	-
ORIXIMINA	360	105	140	245	1.134
Serv Ae Regionais	360	105	140	245	1.134

-095

## 4.1 - Movimento de aeronaves e passageiros

(continua)

DISCRIMINAÇÃO	AERONAVES		PASSAGEIROS (nº)		
	PLUJOS DI COIAGENS	EMBARCADIOS	DESEMBARCADOS	TOTAL	TRANSITO
OURINHOS	1.088	822	955	1.777	2.370
Serv Ae Regionais	1.088	822	955	1.777	2.370
PARANAIBA	564	144	179	323	175
Serv Ae Regionais	564	144	179	323	175
PARINTINS	1.362	4.117	3.049	7.166	2.941
Serv Ae Regionais	1.362	4.117	3.049	7.166	2.941
PASSO FUNDO	677	530	729	1.259	908
Serv Ae Regionais	677	530	729	1.259	908
PAULO AFONSO	1.760	4.244	4.626	8.870	4.895
Emp Nac Transp Regular	352	1.652	1.980	3.632	3.521
Emp Nac Transp N/Regular	32	73	78	151	-
Serv Ae Regionais	798	667	682	1.349	1.365
Demais Vôos	578	1.852	1.886	3.738	9
PELOTIAS	4.082	3.439	3.622	7.061	2.038
Emp Transp N/Regular	757	606	534	1.140	76
Vôos Domésticos	745	594	522	1.116	70
Vôos Internacionais	12	12	12	24	6
Serv Ae Regionais	1.162	1.861	2.288	4.249	1.787
Demais Vôos	2.143	872	800	1.872	175
Vôos Domésticos	2.095	844	778	1.622	148
Vôos Internacionais	48	28	22	50	27
PETROLINA	3.784	4.863	5.428	10.291	5.002
Emp Nac Transp Regular	228	2.084	2.358	4.442	2.373
Emp Nac Transp N/Regular	240	170	189	359	221
Serv Ae Regionais	908	2.012	2.148	4.160	1.151
Demais Vôos	2.408	597	733	1.330	1.257
PIMENTA BUENO	495	1.319	1.702	3.021	2.111
Serv Ae Regionais	495	1.319	1.702	3.021	2.111
POÇOS DE CALDAS	925	837	998	1.835	2.323
Serv Ae Regionais	925	837	998	1.835	2.323
PONTA GROSSA	869	756	841	1.597	1.463
Serv Ae Regionais	869	756	841	1.597	1.463
PONTA PORÁ	6.678	8.610	7.349	15.959	106
Emp Nac Transp Regular	2	-	-	-	106
Emp Transp N/Regular	395	1.574	1.312	2.886	-
Vôos Domésticos	-	-	-	-	-
Vôos Internacionais	395	1.574	1.312	2.886	-
Serv Ae Regionais	979	3.147	2.663	5.810	-
Demais Vôos	5.302	3.889	3.374	7.263	-
Vôos Domésticos	3.078	2.348	2.022	4.370	-
Vôos Internacionais	2.224	1.541	1.352	2.993	-
POHANGATU	2	72	74	146	-
Emp Nac Transp Regular	2	72	74	146	-

096

## 4.1 - Movimento de aeronaves e passageiros

(continua)

DISCRIMINAÇÃO	AERONAVES	PASSAGEIROS (11*)			
	POUSOS + DEPARTAMENTOS	EMBARCADOS	DESEMBARCADOS	TOTA	TRANSITO
PORTO ALEGRE	29 465	509 892	502 963	1 012 855	70 092
Emp. Transp. Regular	14 754	482 439	476 628	959 067	70 053
Vôos Domésticos	11 533	415 112	416 059	831 171	8 585
Vôos Internacionais	3 221	67 327	60 569	127 896	61 468
Emp. Nac. Transp. N/Regular	1 984	2 583	2 545	5 128	-
Serv. Ae. Regionais	5 006	17 642	16 619	34 261	39
Demais Vôos	7 721	7 226	7 171	14 399	-
Vôos Domésticos	7 475	6 707	6 678	13 385	-
Vôos Internacionais	246	521	493	1 014	-
PORTO SEGURO	706	1 986	1 670	3 656	-
Serv. Ae. Regionais	706	1 986	1 670	3 656	-
PORTO VELHO	11 617	93 651	94 454	188 105	26 856
Emp. Nac. Transp. Regular	4 649	75 429	78 132	153 561	26 744
Emp. Nac. Transp. N/Regular	1 448	2 676	2 494	5 170	-
Serv. Ae. Regionais	1 976	9 323	8 090	17 413	112
Demais Vôos	3 544	6 223	5 738	11 961	-
Vôos Domésticos	3 490	6 223	5 738	11 961	-
Vôos Internacionais	54	-	-	-	-
PRESIDENTE PRUDENTE	3 936	18 479	19 065	37 544	1 556
Emp. Nac. Transp. Regular	1 074	-	-	-	-
Serv. Ae. Regionais	2 862	18 479	19 065	37 544	1 556
QUEIROZ GALVÃO	8	11	4	15	15
Serv. Ae. Regionais	8	11	4	15	15
RI CHE	29 384	500 180	494 592	994 772	386 239
Emp. Transp. Regular	20 890	487 233	480 723	967 956	383 704
Vôos Domésticos	18 532	462 639	454 959	917 598	231 755
Vôos Internacionais	2 358	24 594	25 764	50 358	151 949
Emp. Transp. N/Regular	1 175	11 870	12 729	24 599	2 520
Vôos Domésticos	1 013	7 257	7 798	15 055	470
Vôos Internacionais	162	4 613	4 931	9 544	2 050
Serv. Ae. Regionais	1 592	1 077	1 140	2 217	15
Demais Vôos	5 727	-	-	-	-
Vôos Domésticos	5 57	-	-	-	-
Vôos Internacionais	20	-	-	-	-
RIBEIRÃO PRETO	7 302	31 937	33 756	65 693	11 844
Emp. Nac. Transp. Regular	12	219	246	465	103
Serv. Ae. Regionais	7 290	31 718	33 510	65 228	11 741
RIO BRANCO	14 077	53 321	51 141	104 462	43 524
Emp. Nac. Transp. Regular	3 434	36 381	35 250	71 631	43 524
Emp. Transp. N/Regular	7 550	12 335	12 539	24 874	-
Vôos Domésticos	7 536	12 335	12 539	24 874	-
Vôos Internacionais	14	-	-	-	-
Serv. Ae. Regionais	717	1 941	1 501	3 442	-
Demais Vôos	2 376	2 664	1 851	4 515	-
Vôos Domésticos	2 354	2 664	1 851	4 515	-
Vôos Internacionais	22	-	-	-	-

## 4.1 - Movimento de aeronaves e passageiros

(continua)

DISCRIMINAÇÃO	AERONAVES		PASSAGEIROS (M*)		
	POSSOS + DECOLAGERS	EMBARCADOS	DESEMBARCADOS	TOTAL	TRANSITO
RIO DE JANEIRO	88 664	2 800 854	2 767 607	5 568 461	897 080
Emp Transp Regular	81 759	2 753 633	2 731 282	5 485 115	892 019
Vôos Domésticos	58 728	1 688 943	1 719 720	3 408 663	441 833
Vôos Internacionais	23 031	1 064 890	1 011 562	2 076 452	450 386
Emp Transp N/Regular	6 177	46 446	35 258	81 704	5 051
Vôos Domésticos	5 211	10 168	6 371	16 539	873
Vôos Internacionais	966	36 278	28 887	65 165	4 178
Serv. Ae Regionais	728	575	1 067	1 642	10
RIO GRANDE	763	1 645	1 863	3 508	835
Serv. Ae Regionais	763	1 645	1 863	3 508	835
RONDONÓPOLIS	1 114	2 286	2 284	4 570	6 988
Serv. Ae Regionais	1 114	2 286	2 284	4 570	6 988
SALVADOR	40 580	575 456	548 609	1 124 065	394 795
Emp Transp Regular	25 084	548 503	536 954	1 085 457	394 795
Vôos Domésticos	24 287	536 649	522 494	1 059 143	360 030
Vôos Internacionais	797	11 854	14 460	26 314	34 765
Emp Transp N/Regular	5 208	132	-	132	-
Vôos Domésticos	5 178	-	-	-	-
Vôos Internacionais	30	132	-	132	-
Serv. Ae Regionais	4 748	10 080	9 672	19 752	-
Demais Vôos	5 540	16 741	1 983	18 724	-
Vôos Domésticos	5 472	16 741	1 983	18 724	-
Vôos Internacionais	68	-	-	-	-
SANTA ISABEL DO MORRO	1 222	2 429	2 908	5 337	6 830
Serv. Ae Regionais	1 222	2 429	2 908	5 337	6 830
SANTA MARIA	1 592	1 714	1 823	3 537	397
Serv. Ae Regionais	1 592	1 714	1 823	3 537	397
SANTARÉM	16 801	74 400	74 776	149 176	55 805
Emp Transp Regular	2 920	45 039	43 490	88 529	39 492
Vôos Domésticos	2 918	45 039	43 490	88 529	39 395
Vôos Internacionais	2	-	-	-	97
Emp Nac Transp N/Regular	8 255	8 400	9 647	18 055	168
Serv. Ae Regionais	3 364	18 579	18 931	37 510	15 813
Demais Vôos	2 262	2 474	2 708	5 082	132
Vôos Domésticos	2 166	2 405	2 652	4 957	117
Vôos Internacionais	96	69	56	125	15
SANTA TEREZINHA	588	730	789	1 519	1 535
Serv. Ae Regionais	588	730	789	1 519	1 535
SANTO ANGELO	1 055	2 012	2 324	4 336	986
Serv. Ae Regionais	1 055	2 012	2 324	4 336	986
SANTOS DUMONT	46 358	754 727	754 104	1 508 831	177
Emp Nac Transp Regular	19 780	724 510	724 320	1 448 830	156
Emp Nac Transp N/Regular	20 876	-	-	-	095
Serv. Ae Regionais	5 702	30 217	29 784	60 001	21

## 4.1 - Movimento de aeronaves e passageiros

(continua)

DISCRIMINAÇÃO	AERONAVES	PASSAGEIROS (n°)			
	POUSOS + DECOLAGENS	EMBARCADOS	DESEMBARCADOS	TOTAL	TRANSITO
SANTOS	168	142	179	321	34
Serv Ae Regionais	168	142	179	321	34
SÃO GABRIEL DA CACHOEIRA	314	595	997	1.592	105
Emp Nac Transp Regular	2	-	-	-	105
Serv Ae Regionais	312	595	997	1.592	-
SÃO JOSÉ DO RIO PRETO	3.690	12.706	13.419	26.125	2.465
Serv Ae Regionais	3.690	12.706	13.419	26.125	2.465
SÃO JOSÉ DOS CAMPOS	2.483	6.729	7.715	14.444	459
Emp Transp Regular	41	46	-	46	-
Vôos Domésticos	17	46	-	46	-
Vôos Internacionais	24	-	-	-	-
Serv Ae Regionais	2.442	6.683	7.715	14.398	459
SÃO LOURENÇO	269	220	230	450	52
Serv Ae Regionais	100	101	104	205	-
Demais Vôos	169	119	126	245	52
SÃO LUÍS	15.566	117.472	110.619	228.091	128.768
Emp Transp Regular	5.752	104.242	99.232	203.474	128.658
Vôos Domésticos	5.745	104.242	99.232	203.474	128.488
Vôos Internacionais	7	-	-	-	170
Emp Transp N/Regular	5.060	6.738	5.763	12.501	21
Vôos Domésticos	5.054	6.734	5.757	12.491	21
Vôos Internacionais	6	4	6	10	-
Serv Ae Regionais	927	1.642	1.343	2.985	-
Demais Vôos	3.827	4.850	4.281	9.131	89
Vôos Domésticos	3.787	4.777	4.194	8.971	89
Vôos Internacionais	40	73	87	160	-
SÃO MATIUS	463	99	117	216	1.105
Serv Ae Regionais	463	99	117	216	1.105
SÃO MIGUEL DO ARAGUAIA	568	519	539	1.058	1.533
Serv Ae Regionais	568	519	539	1.058	1.533
SÃO PAULO	121.556	2.904.468	2.981.756	5.946.234	440.751
Emp Transp Regular	86.937	2.857.557	2.876.059	5.733.616	440.741
Vôos Domésticos	76.871	2.651.173	2.657.649	5.308.822	235.327
Vôos Internacionais	10.066	206.384	218.410	424.794	205.414
Emp Transp N-Regular	25.168	7.899	12.095	19.994	-
Vôos Domésticos	23.913	7.551	11.459	19.010	-
Vôos Internacionais	1.255	348	636	984	-
Serv Ae Regionais	9.451	99.012	93.612	192.624	10
SENEGOR DO BONFIM	662	170	207	377	2.191
Serv Ae Regionais	662	170	207	377	2.191
SERRA PELADA	1.075	2.096	2.442	4.538	1.465
Serv Ae Regionais	1.075	2.096	2.442	4.538	1.465

## 4.1 - Movimento de aeronaves e passageiros

(continua)

DISCRIMINAÇÃO	AERONAVES	PASSAGEIROS (nº)			
	POUSOS DECOLAGENS	EMBARCADOS	DESEMBARCADOS	TOTAL	TRANSITO
SINOP	1.243	3.758	3.448	7.204	1.803
Serv. Ae. Regionais	1.243	3.758	3.448	7.204	1.803
TABATINGA	3.355	8.108	6.590	12.698	935
Emp. Transp. Regular	148	3.413	3.784	7.197	890
Vôos Domésticos	-	-	-	-	-
Vôos Internacionais	148	3.413	3.784	7.197	890
Emp. Transp. N/Regular	1.500	661	620	1.281	-
Vôos Domésticos	1.009	244	200	444	-
Vôos Internacionais	491	417	420	837	-
Serv. Ae. Regionais	244	1.654	1.823	3.477	45
Demais Vôos	1.463	380	363	743	-
Vôos Domésticos	1.367	380	363	743	-
Vôos Internacionais	96	-	-	-	-
TARAUACA	392	264	430	694	648
Serv. Ae. Regionais	392	264	430	694	648
TELF	2.138	4.896	5.241	10.137	25.376
Emp. Transp. Regular	412	2.835	2.722	5.557	14.689
Vôos Domésticos	-	-	-	-	-
Vôos Internacionais	412	2.835	2.722	5.557	14.689
Emp. Nac. Transp. N/Regular	412	28	32	60	1.167
Serv. Ae. Regionais	1.100	1.943	2.406	4.349	9.438
Demais Vôos	214	90	81	171	82
Vôos Domésticos	202	90	81	171	76
Vôos Internacionais	12	-	-	-	6
TERESINA	9.515	56.510	56.100	112.610	164.293
Emp. Nac. Transp. Regular	5.723	53.766	53.265	107.031	163.701
Emp. Nac. Transp. N/Regular	745	709	770	1.479	75
Serv. Ae. Regionais	582	-	-	-	-
Demais Vôos	2.465	2.035	2.065	4.100	517
TRIBUNIAS	1.296	3.488	3.779	7.267	434
Serv. Ae. Regionais	1.296	3.488	3.779	7.267	434
TUCUMA	1.016	3.618	2.890	6.508	401
Serv. Ae. Regionais	1.016	3.618	2.890	6.508	401
TUCURUI	1.809	16.368	15.850	32.218	2.717
Emp. Nac. Transp. Regular	252	8.272	7.755	16.027	2.629
Serv. Ae. Regionais	1.557	8.096	8.095	16.191	88
UNICUIANA	2.025	2.005	2.020	4.065	66
Emp. Nac. Transp. N/Regular	36	56	41	97	15
Serv. Ae. Regionais	1.155	1.617	1.603	3.310	31
Demais Vôos	834	132	126	658	43
Vôos Domésticos	770	283	273	556	21
Vôos Internacionais	64	49	53	102	22

## 4.1 - Movimento de aeronaves e passageiros

(conclusão)

DISCRIMINAÇÃO	AERONAVES	PASSAGEIROS (11*)			
	FUSSOS + DECOLAMENTOS	EMBARCADOS	DESEMBARCADOS	TOTAL	TRANSITO
UBI RABA	7.620	12.709	13.244	25.953	30.949
Emp Transp Regular	828	7.368	7.789	15.157	23.767
Vôos Domésticos	826	7.336	7.757	15.093	23.767
Vôos Internacionais	2	32	32	64	-
Emp Transp N/Regular	234	181	179	360	90
Vôos Domésticos	230	177	176	353	90
Vôos Internacionais	4	4	3	7	-
Serv Ae Regionais	3.510	3.697	3.555	7.252	6.238
Demais Vôos	3.042	1.463	1.721	3.184	854
Vôos Domésticos	3.032	1.396	1.652	3.048	845
Vôos Internacionais	10	67	69	136	9
UBERLÂNDIA	9.546	20.426	20.225	40.651	19.583
Emp Nac Transp Regular	802	9.875	10.470	20.345	14.536
Emp Transp N/Regular	1.267	1.171	966	2.137	150
Vôos Domésticos	1.265	1.171	966	2.137	150
Vôos Internacionais	2	-	-	-	-
Serv Ae Regionais	2.254	5.752	5.519	11.271	2.438
Demais Vôos	5.223	3.628	3.270	6.898	2.459
Vôos Domésticos	5.209	3.614	3.261	6.875	2.454
Vôos Internacionais	14	14	9	23	5
URUBUPUNGA	1.175	1.397	1.489	2.886	2.550
Serv Ae Regionais	1.175	1.397	1.489	2.886	2.550
VARGINHA	877	539	611	1.150	981
Serv Ae Regionais	877	539	611	1.150	981
VILHENA	852	3.370	4.219	7.589	5.991
Serv Ae Regionais	852	3.370	4.219	7.589	5.991
VITÓRIA	9.675	144.662	140.014	284.676	30.876
Emp Nac Transp Regular	4.397	135.413	131.695	267.108	28.819
Emp Nac Transp N/Regular	3.347	2.182	2.372	4.554	1.507
Serv Ae Regionais	1.931	7.067	5.947	13.014	550
VITÓRIA DA CONQUISTA	2.342	2.710	2.963	5.673	4.207
Serv Ae Regionais	2.342	2.710	2.963	5.673	4.207
VOTUPORANGA	2	-	3	3	-
Serv Ae Regionais	2	-	3	3	-



## 4,2 - Movimento de carga e correio

(continua)

DISCRIMINAÇÃO	CARGA (kg)		CORREIO (kg)	
	CARRI GADA	DESCARRI GADA	CARRI GADO	DESCARRI GADO
ALENQUER	-	-	-	-
Serv Ae Regionais .....	-	-	-	-
ALTA FLORESTA	-	-	-	-
Serv Ae Regionais .....	-	-	-	-
ALTAMIRA	377.086	745.877	16.999	45.931
Emp Nac Transp Regular .....	28.485	210.469	1	70
Emp Nac Transp N/Regular .....	297.093	284.502	1.350	2.746
Serv Ae Regionais .....	51.508	250.906	15.648	43.115
Demais Vôos .....	-	-	-	-
ANÁPOLIS	-	1.134	-	-
Emp Nac Transp Regular .....	-	1.134	-	-
ANAPÁ	-	-	-	-
Serv Ae Regionais .....	-	-	-	-
ARACAJU	829.522	1.585.045	272.377	394.931
Emp Nac Transp Regular .....	259.263	1.044.389	648	5.371
Emp Transp N/Regular .....	570.259	540.656	72.392	-
Vôos Domésticos .....	570.259	540.656	72.392	-
Vôos Internacionais .....	-	-	-	-
Serv Ae Regionais .....	-	-	199.337	389.580
Demais Vôos .....	-	-	-	-
Vôos Domésticos .....	-	-	-	-
Vôos Internacionais .....	-	-	-	-
ARACATUBA	-	-	-	-
Serv Ae Regionais .....	-	-	-	-
ARAGARCAS	-	-	-	-
Serv Ae Regionais .....	-	-	-	-
ARAGUAÍNA	-	-	-	-
Serv Ae Regionais .....	-	-	-	-
ARAXÁ	-	-	-	-
Serv Ae Regionais .....	-	-	-	-
ASAS DO SOCORRO	-	-	-	-
Serv Ae Regionais .....	-	-	-	-
BACACHE RI	-	-	-	-
Emp Nac Transp N/Regular .....	-	-	-	-
Serv Ae Regionais .....	-	-	-	-
Demais Vôos .....	-	-	-	-
BALSAS	-	-	-	-
Serv Ae Regionais .....	-	-	-	-
BARBACENA	-	-	-	-
Serv Ae Regionais .....	-	-	-	-

## 4,2 - Movimento de carga e correio

(continua)

DISCRIMINAÇÃO	CARGA (kg)		CORREIO (kg)	
	CARREGADA	DESCARREGADA	CARREGADO	DESCARREGADO
BAGÉ	1.896	6.938	23.182	26.905
Emp Transp N/Regular	-	-	-	-
Vôos Domésticos	-	-	-	-
Vôos Internacionais	-	-	-	-
Serv Ae Regionais	1.896	6.938	23.182	26.905
Demais Vôos	-	-	-	-
Vôos Domésticos	-	-	-	-
Vôos Internacionais	-	-	-	-
BARCELLOS	-	-	-	-
Serv Ae Regionais	-	-	-	-
BARRETOS	-	-	-	-
Serv Ae Regionais	-	-	-	-
BAURU	-	450	-	-
Emp Nac Transp Regular	-	450	-	-
Serv Ae Regionais	-	-	-	-
BELEM	11.508.605	9.788.914	1.518.026	804.303
Emp Transp Regular	10.229.170	9.205.756	416.854	124.942
Vôos Domésticos	9.978.644	8.965.991	415.231	122.375
Vôos Internacionais	250.526	239.765	1.623	2.567
Emp Transp N/Regular	193.925	360.668	5.221	10.283
Vôos Domésticos	179.403	330.795	5.181	10.263
Vôos Internacionais	14.522	29.873	40	20
Serv Ae Regionais	1.085.510	222.490	1.095.951	669.078
Demais Vôos	-	-	-	-
BEI-MONTE	-	-	-	-
Serv Ae Regionais	-	-	-	-
BELO HORIZONTE	34.975	31.535	-	287
Emp Nac Transp Regular	7.519	8.054	-	287
Emp Nac Transp N/Regular	-	-	-	-
Serv Ae Regionais	27.456	23.481	-	-
Demais Vôos	-	-	-	-
BOA VISTA	63.176	632.696	46.226	70.539
Emp Transp Regular	63.176	632.696	46.226	70.539
Vôos Domésticos	63.176	632.696	46.226	70.539
Vôos Internacionais	-	-	-	-
Emp Nac Transp N/Regular	-	-	-	-
Demais Vôos	-	-	-	-
Vôos Domésticos	-	-	-	-
Vôos Internacionais	-	-	-	-
BOCA DO ACRE (AC)	-	-	-	-
Serv Ae Regionais	-	-	-	-
BOCA DO ACRE (AM)	-	-	-	-
Serv Ae Regionais	-	-	-	-

## 4.2 - Movimento de carga e correio

(continua)

DISCRIMINAÇÃO	CARGA (kg)		CORREIO (kg)	
	CAHRE GADA	DESCAHRE GADA	CAHRE GADO	DESCAHRE GADO
BOM JESUS DA LAPA	-	-	-	-
Serv Ae Regionais	-	-	-	-
BORBA	-	-	-	-
Serv Ae Regionais	-	-	-	-
BRASÍLIA	12.890.673	13.503.818	821.308	680.388
Emp Transp Regular	12.804.901	13.435.149	27.702	62.412
Vôos Domésticos	12.768.079	13.408.181	27.702	62.412
Vôos Internacionais	36.822	26.968	-	-
Emp Transp N/Regular	-	-	-	-
Vôos Domésticos	-	-	-	-
Vôos Internacionais	-	-	-	-
Serv Ae Regionais	85.772	68.669	793.606	617.978
BRUMADO	-	-	-	-
Serv Ae Regionais	-	-	-	-
CALDAS NOVAS	-	-	-	-
Serv Ae Regionais	-	-	-	-
CAMPINA GRANDE	8.256	9.306	-	-
Emp Nac Transp Regular	8.256	9.306	-	-
Emp Nac Transp N/Regular	-	-	-	-
Demais Vôos	-	-	-	-
CAMPINAS	85.946.968	62.735.219	3.937.152	3.494.787
Emp Transp Regular	71.665.293	52.171.995	146.719	515.421
Vôos Domésticos	43.844.528	38.208.807	107.569	243.016
Vôos Internacionais	27.820.765	13.963.188	39.150	272.405
Emp Transp N/Regular	14.281.675	10.563.224	1.449.832	665.681
Vôos Domésticos	4.067.677	5.288.842	1.449.832	665.681
Vôos Internacionais	10.213.998	5.274.382	-	-
Serv Ae Regionais	-	-	2.340.601	2.313.685
Demais Vôos	-	-	-	-
Vôos Domésticos	-	-	-	-
Vôos Internacionais	-	-	-	-
CAMPO ALEGRE	-	-	-	-
Serv Ae Regionais	-	-	-	-
CAMPO GRANDE	2.047.112	4.720.337	1.344.359	543.322
Emp Transp Regular	2.011.416	4.691.582	1.344.359	543.322
Vôos Domésticos	2.011.378	4.691.582	1.344.343	543.322
Vôos Internacionais	38	-	16	-
Emp Nac Transp N/Regular	-	-	-	-
Serv Ae Regionais	35.696	28.755	-	-
Demais Vôos	-	-	-	-
Vôos Domésticos	-	-	-	-
Vôos Internacionais	-	-	-	-

## 4.2 - Movimento de carga e correio

(continua)

DISCRIMINAÇÃO	CARGA (kg)		CORREIO (kg)	
	CARREGADA	DESCARREGADA	CARREGADO	DESCARREGADO
GAMPOS	24.402	26.546	-	-
Emp Nac Transp Regular	12.750	18.272	-	-
Emp Nac Transp N/Regular	11.652	8.274	-	-
Serv Ae Regionais	-	-	-	-
CARAJÁS	800	1.150	-	-
Emp Nac Transp Regular	800	1.150	-	-
Serv Ae Regionais	-	-	-	-
CARAUARI	-	-	-	-
Serv Ae Regionais	-	-	-	-
CARAVELAS	-	-	-	-
Serv Ae Regionais	-	-	-	-
CARLOS PRATES	-	-	-	-
Emp Nac Transp N/Regular	-	-	-	-
Demais Vôos	-	-	-	-
CAROLINA	-	-	-	-
Serv Ae Regionais	-	-	-	-
CÁCERES	-	-	-	-
Serv Ae Regionais	-	-	-	-
CASCADEL	-	-	-	-
Serv Ae Regionais	-	-	-	-
CASSILÂNDIA	-	-	-	-
Serv Ae Regionais	-	-	-	-
CHAPECÓ	-	-	-	-
Serv Ae Regionais	-	-	-	-
CONCEIÇÃO DO ARAGUAIA	-	-	-	-
Serv Ae Regionais	-	-	-	-
CONFINS	4 877 471	6 173 090	10 258	25 439
Emp Transp Regular	4 877 471	6 173 090	10 258	25 439
Vôos Domésticos	4 857 731	6 161 448	10 258	25 439
Vôos Internacionais	19 740	11 642	-	-
Emp Nac Transp N/Regular	-	-	-	-
Serv Ae Regionais	-	-	-	-
Demais Vôos	-	-	-	-
CORNÉLIO PROCÓPIO	-	-	-	-
Serv Ae Regionais	-	-	-	-
COSTA MARQUES	-	-	-	-
Serv Ae Regionais	-	-	-	-
CRICIUMA	-	-	-	-
Serv Ae Regionais	-	-	-	-

## 4.2 - Movimento de carga e correio

(continua)

DISCRIMINAÇÃO	CARGA (kg)		CORREIO (kg)	
	CARREGADA	DESCARREGADA	CARREGADO	DESCARREGADO
CORUMBA	526.887	633.347	380	827
Emp Nac Transp Regular	61.138	372.016	380	827
Emp Transp N/Regular	465.749	261.331	-	-
Vôos Domésticos	465.749	261.331	-	-
Vôos Internacionais	-	-	-	-
Demais Vôos	-	-	-	-
Vôos Domésticos	-	-	-	-
Vôos Internacionais	-	-	-	-
CRUZEIRO DO SUL	422.655	647.785	10.727	33.152
Emp Nac Transp Regular	182.445	193.026	5.360	8.797
Emp Transp N/Regular	243.955	251.240	3.532	16.639
Vôos Domésticos	222.078	221.940	3.532	16.639
Vôos Internacionais	21.877	29.300	-	-
Serv Ae Regionais	16.255	203.519	1.835	7.716
Demais Vôos	-	-	-	-
CRUZ ALTA	-	-	-	-
Serv Ae Regionais	-	-	-	-
CUIABÁ	4.643.487	4.583.656	472.333	694.791
Emp Nac Transp Regular	2.709.853	2.952.129	387.158	650.613
Emp Nac Transp N/Regular	1.486.143	1.509.409	-	-
Serv Ae Regionais	447.491	122.118	85.175	44.178
Demais Vôos	-	-	-	-
Vôos Domésticos	-	-	-	-
Vôos Internacionais	-	-	-	-
CURITIBA	3.147.349	3.849.807	130.585	134.349
Emp Nac Transp Regular	3.022.781	3.507.230	26.455	28.385
Emp Transp N/Regular	93.174	332.535	-	-
Vôos Domésticos	93.174	332.535	-	-
Vôos Internacionais	-	-	-	-
Serv Ae Regionais	31.394	10.042	104.130	105.964
Demais Vôos	-	-	-	-
Vôos Domésticos	-	-	-	-
Vôos Internacionais	-	-	-	-
DOURADOS	-	-	-	-
Serv Ae Regionais	-	-	-	-
IRUNEPÉ	-	-	-	-
Serv Ae Regionais	-	-	-	-
IRIÇIM	-	-	-	-
Serv Ae Regionais	-	-	-	-
FERNANDO DE NORONHA	10.690	135.728	-	-
Emp Nac Transp Regular	10.690	135.728	-	-
FRANCA	-	-	-	-
Serv Ae Regionais	-	-	-	-

## 4.2 - Movimento de carga e correio

(continua)

DISCRIMINAÇÃO	CARGA (kg)		CORREIO (kg)	
	CARREGADA	DESCARREGADA	CARREGADO	DESCARREGADO
FLORIANÓPOLIS	1 748.652	2 888.955	19.465	23 330
Emp Nac Transp Regular	1 651.741	2.809.663	3 188	6 536
Emp Transp N/Regular	-	-	-	-
Vôos Domésticos	-	-	-	-
Vôos Internacionais	-	-	-	-
Serv Ae Regionais	96 911	79 292	16 277	16 794
Demais Vôos	-	-	-	-
Vôos Domésticos	-	-	-	-
Vôos Internacionais	-	-	-	-
FORTALEZA	5 781.813	7.244.618	379 425	231 047
Emp Transp Regular	5 781.680	7.244.468	7 366	27 943
Vôos Domésticos	5 781.240	7.244.468	7 366	27 943
Vôos Internacionais	440	-	-	-
Emp Transp N/Regular	-	-	272 390	161 788
Vôos Domésticos	-	-	272 390	161 788
Vôos Internacionais	-	-	-	-
Serv Ae Regionais	133	150	99 669	41 316
Demais Vôos	-	-	-	-
Vôos Domésticos	-	-	-	-
Vôos Internacionais	-	-	-	-
FOZ DO IGUAÇU	144 943	1.700.639	68 728	48 397
Emp Transp Regular	144 705	1.700.601	14.702	543
Vôos Domésticos	64 308	363 245	965	342
Vôos Internacionais	80 397	1.337.356	13 717	201
Emp Transp N/Regular	-	-	-	-
Vôos Domésticos	-	-	-	-
Vôos Internacionais	-	-	-	-
Serv Ae Regionais	238	38	54 026	47 854
Demais Vôos	-	-	-	-
Vôos Domésticos	-	-	-	-
Vôos Internacionais	-	-	-	-
GOIÂNIA	1 051 410	2 001.473	4 228	12 851
Emp Nac Transp Regular	382 975	1.340.981	4 228	12 851
Emp Transp N/Regular	-	-	-	-
Vôos Domésticos	-	-	-	-
Vôos Internacionais	-	-	-	-
Serv Ae Regionais	668 435	660 492	-	-
Demais Vôos	-	-	-	-
Vôos Domésticos	-	-	-	-
Vôos Internacionais	-	-	-	-
GOVERNADOR VALADARES	-	-	-	-
Serv Ae Regionais	-	-	-	-
GRAJAU	-	-	-	-
Serv Ae Regionais	-	-	-	-
ITAJARA-MIRIM	-	-	-	-
Serv Ae Regionais	-	-	-	-

## 4.2 - Movimento de carga e correio

(continua)

DISCRIMINAÇÃO	CARGA (kg)		CORREIO (kg)	
	CARREGADA	DESCARREGADA	CARREGADO	DESCARREGADO
GUANAMBI	-	-	-	-
Serv Ae Regionais	-	-	-	-
GUARAPUAVA	-	-	-	-
Serv Ae Regionais	-	-	-	-
GUARATINGUETÁ	-	-	-	-
Serv Ae Regionais	-	-	-	-
GURGUEIA	-	-	-	-
Serv Ae Regionais	-	-	-	-
IJUÍ	-	-	-	-
Serv Ae Regionais	-	-	-	-
ILHÉUS	70.549	329.207	13.368	12.987
Emp Nac Transp Regular	56.644	319.294	-	1.909
Emp Nac Transp N/Regular	-	-	-	-
Serv Ae Regionais	13.905	9.913	13.368	11.078
Demais Vôos	-	-	-	-
IMPERATRIZ	82.758	277.436	-	875
Emp Nac Transp Regular	56.532	253.823	-	875
Emp Transp N/Regular	14.281	10.761	-	-
Vôos Domésticos	14.281	10.761	-	-
Vôos Internacionais	-	-	-	-
Serv Ae Regionais	11.945	12.852	-	-
Demais Vôos	-	-	-	-
Vôos Domésticos	-	-	-	-
Vôos Internacionais	-	-	-	-
IPATINGA	-	-	-	-
Serv Ae Regionais	-	-	-	-
ITABUNA	-	-	-	-
Serv Ae Regionais	-	-	-	-
ITACOATIARA	-	-	-	-
Serv Ae Regionais	-	-	-	-
ITAÍUBA	350	350	-	-
Emp Nac Transp Regular	350	350	-	-
Serv Ae Regionais	-	-	-	-
ITAUBA	-	-	-	-
Serv Ae Regionais	-	-	-	-
JACARÉ-ACANGA	-	-	-	-
Serv Ae Regionais	-	-	-	-
JACAREPAGUA	-	-	-	-
Emp Nac Transp N/Regular	-	-	-	-
Serv Ae Regionais	-	-	-	-

## 4.2 - Movimento de carga e correio

(continua)

DISCRIMINAÇÃO	CARGA (kg)		CORREIO (kg)	
	CAHREGADA	DESCAHREGADA	CAHREGADO	DESCAHREGADO
JEQUIÉ	-	-	-	-
Serv. Ae. Regionais	-	-	-	-
JI PARANÁ	-	-	-	-
Serv. Ae. Regionais	-	-	-	-
JOÃO PESSOA	143.769	677.231	117	24.456
Emp. Nac. Transp. Regular	143.769	677.231	117	24.456
Emp. Transp. N/Regular	-	-	-	-
Vôos Domésticos	-	-	-	-
Vôos Internacionais	-	-	-	-
Demais Vôos	-	-	-	-
JOINVILLE	150.833	119.588	695	-
Emp. Nac. Transp. Regular	147.658	109.310	695	-
Emp. Nac. Transp. N/Regular	-	-	-	-
Serv. Ae. Regionais	3.175	10.278	-	-
Demais Vôos	-	-	-	-
JUÁRA	-	-	-	-
Serv. Ae. Regionais	-	-	-	-
JUAZEIRO DO NORTE	4.629	8.201	1	-
Emp. Nac. Transp. Regular	4.629	8.201	1	-
JUIZ DE FOHA	-	-	-	-
Serv. Ae. Regionais	-	-	-	-
JUÍNA	-	-	-	-
Serv. Ae. Regionais	-	-	-	-
JULIO CÉSAR	101.057	33.549	12.249	5.649
Emp. Nac. Transp. N/Regular	101.057	33.549	12.249	5.649
Demais Vôos	-	-	-	-
Vôos Domésticos	-	-	-	-
Vôos Internacionais	-	-	-	-
LABREA	-	-	-	-
Serv. Ae. Regionais	-	-	-	-
LAGES	-	-	-	-
Serv. Ae. Regionais	-	-	-	-
LIVRAMENTO	-	-	-	-
Serv. Ae. Regionais	-	-	-	-
LONDRINA	607.748	862.729	153.541	179.547
Emp. Nac. Transp. Regular	586.120	830.781	35.017	31.817
Emp. Nac. Transp. N/Regular	-	-	-	-
Serv. Ae. Regionais	21.628	31.948	118.524	147.730
Demais Vôos	-	-	-	-
Vôos Domésticos	-	-	-	-
Vôos Internacionais	-	-	-	-



## 4.2 - Movimento de carga e correio

(continua)

DISCRIMINAÇÃO	CARGA (kg)		CORREIO (kg)	
	CAHREGADA	DESCARREGADA	CAHREGADO	DESCARREGADO
MACAÉ	618.070	198.368	-	-
Emp Nac Transp Regular	6.196	12.876	-	-
Emp Nac Transp N/Regular	811.874	185.492	-	-
Serv Ae Regionais	-	-	-	-
MACAPÁ	481.171	1.728.699	33.183	98.254
Emp Nac Transp Regular	207.866	1.594.560	17.504	81.559
Emp Transp N/Regular	210.954	90.696	-	-
Vôos Domésticos	210.954	60.696	-	-
Vôos Internacionais	-	-	-	-
Serv Ae Regionais	62.351	73.443	15.679	16.695
Demais Vôos	-	-	-	-
Vôos Domésticos	-	-	-	-
Vôos Internacionais	-	-	-	-
MACEIÓ	287.323	950.461	297.109	381.497
Emp Nac Transp Regular	287.323	950.461	404	15.558
Emp Nac Transp N/Regular	-	-	-	-
Serv Ae Regionais	-	-	296.705	365.939
Demais Vôos	-	-	-	-
Vôos Domésticos	-	-	-	-
Vôos Internacionais	-	-	-	-
MARTE	-	-	-	-
Emp Nac Transp N/Regular	-	-	-	-
Demais Vôos	-	-	-	-
Vôos Domésticos	-	-	-	-
Vôos Internacionais	-	-	-	-
MANICORÉ	-	-	-	-
Serv Ae Regionais	-	-	-	-
MANAUS	28.061.821	30.296.546	316.923	179.342
Emp Transp Regular	27.462.285	30.243.304	141.110	130.164
Vôos Domésticos	24.755.876	27.855.583	110.200	124.578
Vôos Internacionais	2.706.409	2.387.721	30.910	5.586
Emp Transp N/Regular	286.060	-	-	-
Vôos Domésticos	286.060	-	-	-
Vôos Internacionais	-	-	-	-
Serv Ae Regionais	313.476	53.242	175.813	49.178
Demais Vôos	-	-	-	-
Vôos Domésticos	-	-	-	-
Vôos Internacionais	-	-	-	-
MARABÁ	76.560	256.395	157.061	104.916
Emp Nac Transp Regular	30.263	152.266	3	-
Emp Nac Transp N/Regular	115	-	-	-
Serv Ae Regionais	46.182	104.129	157.058	104.916
Demais Vôos	-	-	-	-
Vôos Domésticos	-	-	-	-
Vôos Internacionais	-	-	-	-

## 4.2 - Movimento de carga e correio

(continua)

DISCRIMINAÇÃO	CARGA (kg)		CORREIO (kg)	
	CARREGADA	DESCARREGADA	CARREGADO	DESCARREGADO
MARÍLIA	-	-	-	-
Serv Ae Regionais .....	-	-	-	-
MARINGÁ	-	-	-	-
Serv Ae Regionais .....	-	-	-	-
MAUÉS	-	-	-	-
Serv Ae Regionais .....	-	-	-	-
MONTE ALEGRE	-	-	-	-
Serv Ae Regionais .....	-	-	-	-
MONTE DOURADO	-	-	-	-
Serv Ae Regionais .....	-	-	-	-
MONTE CLAROS	27.709	26.598	344	-
Emp Nac Transp. Regular .....	24.335	21.413	344	-
Emp. Nac. Transp. N/Regular .....	-	-	-	-
Serv Ae Regionais .....	3.374	5.185	-	-
Demais Vôos .....	-	-	-	-
MOSSORÓ	-	-	-	-
Serv Ae Regionais .....	-	-	-	-
NAVEGANTES	344.443	263.656	168	275
Emp Nac Transp. Regular .....	259.866	178.462	168	275
Emp Nac Transp. N/Regular .....	80.202	76.502	-	-
Serv Ae Regionais .....	4.375	8.692	-	-
Demais Vôos .....	-	-	-	-
Vôos Domésticos .....	-	-	-	-
Vôos Internacionais .....	-	-	-	-
NATAL	753.263	1.510.459	60.932	91.891
Emp Transp Regular .....	535.200	1.222.711	1.300	24.487
Vôos Domésticos .....	531.300	1.218.681	1.300	24.487
Vôos Internacionais .....	3.900	4.030	-	-
Emp Transp. N/Regular .....	-	-	-	-
Vôos Domésticos .....	-	-	-	-
Vôos Internacionais .....	-	-	-	-
Serv Ae Regionais .....	218.063	287.748	59.632	67.404
Demais Vôos .....	-	-	-	-
Vôos Domésticos .....	-	-	-	-
Vôos Internacionais .....	-	-	-	-
ÓBIDOS	-	-	-	-
Serv Ae Regionais .....	-	-	-	-
OIAPOQUE	-	-	-	-
Serv Ae Regionais .....	-	-	-	-
ORIXIMINA	-	-	-	-
Serv Ae Regionais .....	-	-	-	-

## 4.2 - Movimento de carga e correio

(continua)

DISCRIMINAÇÃO	CARGA (kg)		CORREIO (kg)	
	CARREGADA	DESCARREGADA	CARREGADO	DESCARREGADO
OURINHOS	-	-	-	-
Serv Ae Regionais	-	-	-	-
PARANAÍBA	-	-	-	-
Serv Ae Regionais	-	-	-	-
PARINTINS	-	-	-	-
Serv Ae Regionais	-	-	-	-
PASSO FUNDO	-	-	-	-
Serv Ae Regionais	-	-	-	-
PAULO AFONSO	13.749	35.936	-	-
Emp Nac. Transp. Regular	11.778	29.377	-	-
Emp Nac. Transp. N/Regular	-	-	-	-
Serv. Ae Regionais	1.971	6.559	-	-
Demais Vôos	-	-	-	-
PELOTAS	10.597	26.592	-	-
Emp Transp. N/Regular	-	-	-	-
Vôos Domésticos	-	-	-	-
Vôos Internacionais	-	-	-	-
Serv. Ae Regionais	10.597	26.592	-	-
Demais Vôos	-	-	-	-
Vôos Domésticos	-	-	-	-
Vôos Internacionais	-	-	-	-
PETROLINA	112.617	28.885	-	-
Emp Nac. Transp. Regular	109.600	17.338	-	-
Emp Nac. Transp. N/Regular	-	-	-	-
Serv. Ae Regionais	3.017	11.547	-	-
Demais Vôos	-	-	-	-
PIMENTA BUENO	-	-	-	-
Serv. Ae Regionais	-	-	-	-
POÇOS DE CALDAS	-	-	-	-
Serv. Ae Regionais	-	-	-	-
PONTA GROSSA	-	-	-	-
Serv. Ae Regionais	-	-	-	-
PONTA PORÁ	25.660	24.123	-	-
Emp Nac. Transp. Regular	-	-	-	-
Emp Transp. N/Regular	15.418	14.431	-	-
Vôos Domésticos	-	-	-	-
Vôos Internacionais	15.418	14.431	-	-
Serv. Ae Regionais	10.242	9.692	-	-
Demais Vôos	-	-	-	-
Vôos Domésticos	-	-	-	-
Vôos Internacionais	-	-	-	-
PORANGATU	-	380	-	-
Emp Nac. Transp. Regular	-	380	-	-

## 4.2 - Movimento de carga e correio

(continua)

DISCRIMINAÇÃO	CARGA (kg)		CORREIO (kg)	
	CARREGADA	DESCARREGADA	CARREGADO	DESCARREGADO
PORTO ALEGRE	12.567.500	9.955.075	71.922	194.513
Emp Transp Regular	12.437.880	9.886.836	71.922	194.513
Vôos Domésticos	11.207.745	9.452.691	13.949	193.663
Vôos Internacionais	1.230.135	434.145	57.973	850
Emp Nac Transp N/Regular	-	-	-	-
Serv Ae Regionais	129.620	68.239	-	-
Demais Vôos	-	-	-	-
Vôos Domésticos	-	-	-	-
Vôos Internacionais	-	-	-	-
PORTO SEGURO	-	-	-	-
Serv Ae Regionais	-	-	-	-
PORTO VELHO	2.394.291	2.868.482	73.633	652.716
Emp Nac Transp Regular	2.201.502	2.811.781	16.060	628.401
Emp Nac Transp N/Regular	-	-	-	-
Serv Ae Regionais	192.789	56.701	57.573	24.315
Demais Vôos	-	-	-	-
Vôos Domésticos	-	-	-	-
Vôos Internacionais	-	-	-	-
PRESIDENTE PRUDENTE	1.071.180	554.511	163.699	17.540
Emp Nac Transp Regular	1.071.180	554.511	163.699	17.540
Serv Ae Regionais	-	-	-	-
QUEIROZ GALVÃO	-	-	-	-
Serv Ae Regionais	-	-	-	-
RECIFE	8.890.481	12.535.654	755.129	899.993
Emp Transp Regular	8.669.737	12.113.742	22.422	314.279
Vôos Domésticos	8.219.322	11.361.575	22.272	303.824
Vôos Internacionais	450.415	752.167	150	10.455
Emp Transp N/Regular	207.886	419.739	-	-
Vôos Domésticos	187.880	304.524	-	-
Vôos Internacionais	20.006	115.215	-	-
Serv Ae Regionais	12.858	2.173	732.707	585.714
Demais Vôos	-	-	-	-
Vôos Domésticos	-	-	-	-
Vôos Internacionais	-	-	-	-
RIBEIRÃO PRETO	830	-	-	-
Emp Nac Transp Regular	830	-	-	-
Serv Ae Regionais	-	-	-	-
RIO BRANCO	1.551.935	2.895.591	273.678	299.622
Emp Nac Transp Regular	837.543	2.779.712	180.299	251.033
Emp Transp N/Regular	483.759	87.072	69.040	29.885
Vôos Domésticos	483.759	87.072	69.040	29.885
Vôos Internacionais	-	-	-	-
Serv Ae Regionais	230.633	28.807	24.339	18.704
Demais Vôos	-	-	-	-
Vôos Domésticos	-	-	-	-
Vôos Internacionais	-	-	-	-

## 4.2 - Movimento de carga e correio

(continua)

DISCRIMINAÇÃO	CARGA (kg)		CORREIO (kg)	
	CARREGADA	DESCARREGADA	CARREGADO	DESCARREGADO
RIO DE JANEIRO	115.631.291	92.315.844	2.650.751	3.286.709
Emp Transp Regular	109.904.180	88.024.191	2.549.205	3.270.133
Vôos Domésticos	54.718.834	46.523.404	897.867	648.863
Vôos Internacionais	65.185.346	41.500.787	1.651.338	2.621.250
Emp Transp N/Regular	5.727.111	4.291.653	101.546	16.576
Vôos Domésticos	5.419.122	4.091.894	71.106	8.859
Vôos Internacionais	307.989	199.759	30.440	7.717
Serv Ae Regionais	-	-	-	-
RIO GRANDE	-	-	-	-
Serv Ae Regionais	-	-	-	-
RONDONÓPOLIS	-	-	-	-
Serv Ae Regionais	-	-	-	-
SALVADOR	5.317.564	9.216.873	418.545	146.948
Emp Transp Regular	4.857.561	9.004.408	225.329	51.443
Vôos Domésticos	4.733.529	8.852.923	224.076	51.202
Vôos Internacionais	124.032	151.485	1.253	241
Emp Transp N/Regular	-	-	-	-
Vôos Domésticos	-	-	-	-
Vôos Internacionais	-	-	-	-
Serv Ae Regionais	460.003	212.465	193.216	95.505
Demais Vôos	-	-	-	-
Vôos Domésticos	-	-	-	-
Vôos Internacionais	-	-	-	-
SANTA-ISABEL DO MORRO	-	-	-	-
Serv Ae Regionais	-	-	-	-
SANTA MARIA	-	-	-	-
Serv Ae Regionais	-	-	-	-
SANTARÉM	1.058.150	1.370.629	52.057	97.422
Emp Transp Regular	386.650	1.267.497	44.487	88.867
Vôos Domésticos	386.650	1.267.497	44.487	88.867
Vôos Internacionais	-	-	-	-
Emp Nac Transp N/Regular	498.736	20.424	-	-
Serv Ae Regionais	172.764	82.708	7.570	8.555
Demais Vôos	-	-	-	-
Vôos Domésticos	-	-	-	-
Vôos Internacionais	-	-	-	-
SANTA TEREZINHA	-	-	-	-
Serv Ae Regionais	-	-	-	-
SANTO ÂNGELO	-	-	-	-
Serv Ae Regionais	-	-	-	-
SANTOS DUMONT	1.494.737	1.535.544	14.068	16.688
Emp Nac Transp Regular	1.494.737	1.535.544	14.068	16.688
Emp Nac Transp N/Regular	-	-	-	-
Serv Ae Regionais	-	-	-	-

## 4.2 - Movimento de carga e correio

(continua)

DISCRIMINAÇÃO	CARGA (kg)		CORREIO (kg)	
	CARREGADA	DESCARREGADA	CARREGADO	DESCARREGADO
SANTOS	-	-	-	-
Serv Ae Regionais	-	-	-	-
SÃO GABRIEL DA CACHOEIRA	-	-	-	-
Emp. Nac Transp Regular	-	-	-	-
Serv Ae Regionais	-	-	-	-
SÃO JOSÉ DO RIO PRETO	-	-	-	-
Serv Ae Regionais	-	-	-	-
SÃO JOSÉ DOS CAMPOS	68.952	221.085	-	-
Emp Transp Regular	68.952	221.085	-	-
Vôos Domésticos	1.046	65.499	-	-
Vôos Internacionais	67.906	155.586	-	-
Serv. Ae. Regionais	-	-	-	-
SÃO LOURENÇO	212	120	-	-
Serv Ae Regionais	-	-	-	-
Demais Vôos	212	120	-	-
SÃO LUÍS	874.862	1.831.555	410.674	798.848
Emp Transp Regular	874.862	1.829.866	7.348	210.299
Vôos Domésticos	874.862	1.820.069	7.348	210.299
Vôos Internacionais	-	9.797	-	-
Emp Transp N/Regular	-	-	-	-
Vôos Domésticos	-	-	-	-
Vôos Internacionais	-	-	-	-
Serv Ae Regionais	-	1.689	403.326	588.549
Demais Vôos	-	-	-	-
Vôos Domésticos	-	-	-	-
Vôos Internacionais	-	-	-	-
SÃO MATEUS	-	-	-	-
Serv Ae Regionais	-	-	-	-
SÃO MIGUEL DO ARAGUAIA	-	-	-	-
Serv Ae Regionais	-	-	-	-
SÃO PAULO	43.404.487	25.772.602	1.051.629	586.058
Emp Transp Regular	42.933.958	25.510.588	1.051.629	586.058
Vôos Domésticos	38.570.172	23.633.071	855.547	427.580
Vôos Internacionais	4.363.786	1.877.517	196.082	158.478
Emp Transp N/Regular	-	-	-	-
Vôos Domésticos	-	-	-	-
Vôos Internacionais	-	-	-	-
Serv Ae Regionais	470.529	262.014	-	-
SENHOR DO BONFIM	-	-	-	-
Serv Ae Regionais	-	-	-	-
SERRA PELADA	-	-	-	-
Serv Ae Regionais	-	-	-	-

## 4.2 - Movimento de carga e correio

(continua)

DISCRIMINAÇÃO	CARGA (kg)		CORREIO (kg)	
	CARREGADA	DESCARREGADA	CARREGADO	DESCARREGADO
SINOP	-	-	-	-
Serv Ae Regionais	-	-	-	-
TABATINGA	18.958	42.464	7.167	24.668
Emp Transp Regular	7.769	10.471	2.316	8.060
Vôos Domésticos	-	-	-	-
Vôos Internacionais	7.769	10.471	2.316	8.060
Emp Transp N/Regular	-	-	-	-
Vôos Domésticos	-	-	-	-
Vôos Internacionais	-	-	-	-
Serv Ae Regionais	11.189	31.993	4.851	16.608
Demais Vôos	-	-	-	-
Vôos Domésticos	-	-	-	-
Vôos Internacionais	-	-	-	-
TARAUACA	-	-	-	-
Serv Ae Regionais	-	-	-	-
TEFÉ	21.359	37.056	10.139	23.120
Emp Transp Regular	6.993	9.487	302	4.285
Vôos Domésticos	-	-	-	-
Vôos Internacionais	6.993	9.487	302	4.285
Emp Nac Transp Regular	7.350	8.530	1.020	1.030
Serv Ae Regionais	7.016	19.039	8.817	17.805
Demais Vôos	-	-	-	-
Vôos Domésticos	-	-	-	-
Vôos Internacionais	-	-	-	-
TERESINA	421.102	1.017.516	205.056	412.149
Emp Nac Transp Regular	421.102	1.017.516	5.456	29.338
Emp Nac Transp N/Regular	-	-	4.771	9.860
Serv Ae Regionais	-	-	194.829	372.951
Demais Vôos	-	-	-	-
TROMBETAS	-	-	-	-
Serv Ae Regionais	-	-	-	-
TUCUMÁ	-	-	-	-
Serv Ae Regionais	-	-	-	-
TUCURUÍ	47.704	230.252	5	394
Emp Nac Transp Regular	47.704	230.252	5	394
Serv Ae Regionais	-	-	-	-
URUGUAIANA	2.481	6.390	76.049	103.440
Emp Nac Transp N/Regular	-	-	-	-
Serv Ae Regionais	2.481	6.390	76.049	103.440
Demais Vôos	-	-	-	-
Vôos Domésticos	-	-	-	-
Vôos Internacionais	-	-	-	-

## 4.2 - Movimento de carga e correio

(conclusão)

DISCRIMINAÇÃO	CARGA (kg)		CORREIO (kg)	
	CARREGADA	DESCARREGADA	CARREGADO	DESCARREGADO
UBERABA	228.258	275.251	11.687	10.723
Emp Transp Regular	13.788	25.953	-	190
Vôos Domésticos	13.788	25.953	-	190
Vôos Internacionais	-	-	-	-
Emp Transp N/Regular	-	-	-	-
Vôos Domésticos	-	-	-	-
Vôos Internacionais	-	-	-	-
Serv Ae Regionais	214.460	249.298	11.687	10.533
Demais Vôos	-	-	-	-
Vôos Domésticos	-	-	-	-
Vôos Internacionais	-	-	-	-
UBERLÂNDIA	37.939	90.175	79	-
Emp Nac Transp Regular	31.873	80.378	79	-
Emp Transp N/Regular	-	-	-	-
Vôos Domésticos	-	-	-	-
Vôos Internacionais	-	-	-	-
Serv Ae Regionais	6.066	9.797	-	-
Demais Vôos	-	-	-	-
Vôos Domésticos	-	-	-	-
Vôos Internacionais	-	-	-	-
URUBUPUNGÁ	-	-	-	-
Serv Ae Regionais	-	-	-	-
VARGINHA	-	-	-	-
Serv Ae Regionais	-	-	-	-
VII HENA	-	-	-	-
Serv Ae Regionais	-	-	-	-
VITÓRIA	394.802	1.065.704	451.523	710.003
Emp Nac Transp Regular	390.592	1.029.214	2.529	4.961
Emp Nac Transp N/Regular	-	-	-	-
Serv Ae Regionais	4.210	36.490	448.994	705.042
VITÓRIA DA CONQUISTA	-	-	-	-
Serv Ae Regionais	-	-	-	-
VOTUPORANGA	-	-	-	-
Serv Ae Regionais	-	-	-	-



## 4.3 - Evolução mensal do movimento de aeronaves e passageiros

(continua)

MESES	POUSOS + DECOLAGENS	PASSAGEIROS (Nº)			
		EMBARCADOS	DESEMBARCADOS	TOTAL	TRÂNSITO
AEROPORTO DE BRASÍLIA					
JAN	4.392	81.741	86.626	168.367	37.661
FEV	4.127	75.398	78.266	153.664	30.690
MAR	4.186	70.455	73.682	144.137	26.602
ABR	4.149	68.753	68.270	137.023	22.156
MAI	4.664	70.055	69.383	139.438	21.458
JUN	4.416	67.911	66.223	134.134	22.439
JUL	4.604	81.527	81.060	162.587	29.879
AGO	4.658	78.744	79.728	158.472	24.667
SET	4.438	72.743	71.412	144.155	23.547
OUT	4.526	76.340	77.031	153.371	23.966
NOV	4.516	78.144	77.850	155.994	24.450
DEZ	4.621	88.432	79.032	167.464	33.870
TOTAL	53.297	910.243	908.563	1.818.806	321.391

AEROPORTO DE CAMPINAS					
JAN	1.859	7.539	8.394	15.933	17.817
FEV	1.803	6.203	6.243	12.446	14.763
MAR	1.829	6.925	6.611	13.536	15.553
ABR	1.744	5.389	4.844	10.233	10.603
MAI	1.929	5.780	6.198	11.978	11.282
JUN	1.998	7.512	7.371	14.883	14.238
JUL	2.040	14.870	14.862	29.732	21.853
AGO	2.275	8.238	12.210	20.457	18.371
SET	1.914	6.963	6.813	13.776	13.825
OUT	1.967	5.266	6.990	12.267	13.256
NOV	1.872	5.414	6.479	11.893	11.412
DEZ	2.330	9.654	7.877	17.331	14.893
TOTAL	23.560	89.753	94.707	184.460	177.866

AEROPORTO DO RIO DE JANEIRO					
JAN	7.761	273.611	263.307	536.918	92.972
FEV	7.156	230.434	231.868	462.302	76.075
MAR	7.407	233.730	234.701	468.431	78.018
ABR	6.766	209.703	202.096	411.799	65.643
MAI	7.119	204.586	198.449	403.035	63.929
JUN	7.043	205.608	201.985	407.593	64.994
JUL	8.078	279.887	269.944	549.831	84.260
AGO	7.741	240.736	240.056	480.792	69.138
SET	8.098	225.210	218.387	443.597	74.410
OUT	6.458	227.322	228.817	456.139	73.793
NOV	7.182	227.197	229.207	456.404	65.793
DEZ	7.855	242.830	248.790	491.620	88.054
TOTAL	88.664	2.800.854	2.767.607	5.568.461	897.080

## 4.3 - Evolução mensal do movimento de aeronaves e passageiros

(conclusão)

MESES	POUSOS + DECOLAGENS	PASSAGEIROS (N°)			
		EMBARCADOS	DESEMBARCADOS	TOTAL	TRANSITO
AEROPORTO SANTOS DUMONT					
JAN	4.231	67.040	65.375	132.365	-
FEV	3.860	62.339	62.888	125.227	64
MAR	4.084	64.079	63.261	127.340	-
ABR	3.817	62.028	63.013	125.041	10
MAI	3.892	68.048	64.168	132.216	-
JUN	3.537	54.452	55.982	110.434	-
JUL	3.807	58.639	58.597	117.236	2
AGO	3.582	57.870	58.288	116.158	-
SET	3.568	62.156	62.895	125.051	21
OUT	4.152	69.708	70.441	140.149	-
NOV	3.940	67.681	66.976	134.657	80
DEZ	3.868	60.687	62.270	122.957	-
TOTAL	46.358	754.727	754.104	1.508.831	177

## AEROPORTO DE SÃO PAULO

JAN	10.531	269.426	279.767	549.193	39.345
FEV	9.925	239.043	247.146	486.189	33.618
MAR	10.202	245.410	250.727	496.137	35.952
ABR	9.667	239.439	235.205	474.644	33.223
MAI	10.370	242.107	250.039	492.146	29.165
JUN	9.705	228.098	213.397	441.495	28.434
JUL	10.423	261.060	261.944	523.004	42.194
AGO	10.276	235.914	240.988	476.902	38.985
SET	9.761	236.982	238.690	475.672	38.988
OUT	10.461	256.503	259.147	515.650	40.867
NOV	10.035	248.442	256.062	504.504	41.401
DEZ	10.200	262.043	248.654	510.697	40.581
TOTAL	121.556	2.964.468	2.981.766	5.946.234	440.751

## AEROPORTO DE MANAUS

JAN	1.979	40.590	41.681	82.271	8.134
FEV	1.867	31.843	33.649	65.492	7.493
MAR	1.977	27.998	29.879	57.877	8.602
ABR	1.980	24.769	24.377	49.146	6.038
MAI	2.139	22.829	24.223	47.052	6.467
JUN	2.187	25.108	22.300	47.408	7.193
JUL	2.232	32.806	32.475	65.281	10.121
AGO	2.162	27.796	28.406	56.202	7.976
SET	2.199	24.204	24.420	48.624	5.597
OUT	2.295	28.247	28.954	57.201	7.101
NOV	2.217	27.523	27.570	55.093	6.015
DEZ	2.315	30.779	33.429	72.208	6.913
TOTAL	25.549	352.492	351.363	703.855	87.650

## 4.4 - Evolução mensal do movimento de carga e correio

(continua)

MESES	CARGA (kg)		CORREIO (kg)	
	CHEGADA	DEPARTADA	CHEGADO	DEPARTADO
AEROPORTO DE BRASÍLIA				
JAN	896 013	886 481	64.301	45 529
FEV	951 130	1.021 531	1 838	3 457
MAR	999 312	1.035 735	1.357	1 978
ABR	1 002 159	1.086 140	1 767	4 691
MAI	1 104 158	1 146 451	103.617	85 103
JUN	1.069 796	1.082 711	86 498	73 177
JUL	1 090 055	1 097 233	96 887	77 680
AGO	1 164 162	1.255 728	101.450	90.502
SET	1 030 604	1 116 906	85.079	61.672
OUT	1 164.535	1.228 187	102 337	82.274
NOV	1 168.243	1.246.450	76.086	69.237
DEZ	1.250.506	1.310.265	100.091	85.088
TOTAL	12.890.673	13.503.818	821.308	680.388

## AEROPORTO DE CAMPINAS

JAN	6 773 119	4.390.740	191.029	246.673
FEV	7 487 020	4.813.032	207.794	285.918
MAR	7 318 259	5.170.299	188.753	284.970
ABR	6 716 420	4.464.337	177.471	284.327
MAI	6 785 563	5.727.859	314 714	360.510
JUN	7 136 254	5.554.743	809.310	306 794
JUL	7 992 053	5.828 110	823 752	367 294
AGO	7 648 086	4.941.346	60.989	125.346
SET	6 769 260	5.030.401	225.643	185.058
OUT	6 169 236	4.963 187	302.053	329.948
NOV	7 315 754	5.736.800	301.928	300.880
DEZ	7 837 944	6.114.365	342.706	417.069
TOTAL	85 946 968	62 735.219	3.937 152	3 494 787

## AEROPORTO DO RIO DE JANEIRO

JAN	7 671 383	6.333.902	165.233	247 561
FEV	8 219 241	6.556.532	139.808	231 021
MAR	8 712 241	6.893.415	170 011	262 606
ABR	8 777 213	6.581.846	170 135	230.231
MAI	9 066 453	7 194.384	199 120	244 853
JUN	9 162 689	7.193.059	186.026	252.227
JUL	10.591.683	7.820.180	202.519	279.664
AGO	10.610.197	7.904.846	216.282	302 701
SET	10.206.422	8.252.720	201.653	279.424
OUT	10.687.221	8.857.714	251.403	300.408
NOV	10.658.604	9.057.159	285.322	317 952
DEZ	11.265.044	9.670.087	463.239	338.061
TOTAL	115 631.291	92.315.844	2 650.751	3 286 709

## 4.4 - Evolução mensal do movimento de carga e correio

(Conclusão)

MESES	CARGA (kg)		CORREIO (kg)	
	CARREGADA	DESCARREGADA	CARREGADO	DESCARREGADO
AEROPORTO SANTOS DUMONT				
JAN	124.182	105.888	1.368	975
FEV	127.917	117.236	1.665	1.662
MAR	150.747	157.383	1.179	1.573
ABR	122.724	129.751	1.353	1.818
MAI	114.518	109.705	1.815	1.493
JUN	131.794	95.698	1.350	1.953
JUL	122.117	111.438	1.500	1.880
AGO	114.330	116.974	1.196	1.765
SET	113.357	116.663	1.352	1.511
OUT	111.424	152.726	1.215	1.896
NOV	127.176	154.512	-	74
DEZ	134.451	167.570	75	88
TOTAL	1.494.737	1.535.544	14.068	16.688

## AEROPORTO DE SÃO PAULO

JAN	3.056.421	1.532.816	59.551	34.953
FEV	3.275.050	1.730.703	76.503	35.584
MAR	3.524.599	2.398.646	95.633	53.977
ABR	3.608.781	2.228.646	61.414	46.697
MAI	3.863.013	2.205.823	95.475	36.646
JUN	3.452.749	2.075.496	77.187	40.102
JUL	3.625.558	2.072.875	74.200	44.285
AGO	3.682.838	1.990.327	76.858	44.816
SET	3.304.414	2.008.574	90.765	54.816
OUT	3.613.538	2.322.242	103.794	43.214
NOV	3.814.674	2.511.134	99.689	49.632
DEZ	4.582.852	2.695.520	140.564	101.336
TOTAL	43.404.487	25.772.602	1.051.629	586.058

## AEROPORTO DE MANAUS

JAN	1.293.061	1.808.428	20.332	10.011
FEV	1.765.372	2.028.010	20.838	20.395
MAR	2.350.537	2.505.991	33.189	8.698
ABR	1.960.530	2.271.391	19.988	10.668
MAI	2.215.535	2.654.471	25.569	44.190
JUN	2.271.716	2.365.689	28.623	9.188
JUL	2.163.838	2.491.578	29.071	10.500
AGO	1.929.664	2.651.157	27.855	11.143
SET	2.347.115	2.316.570	28.543	9.765
OUT	2.820.519	2.731.195	27.525	23.229
NOV	3.348.589	3.348.850	30.094	10.506
DEZ	3.595.345	3.123.216	25.296	11.049
TOTAL	28.061.821	30.296.546	316.923	179.342

5

---

EMPRESAS  
DE TRANSPORTE  
AÉREO REGIONAL

## 5.1 - Tráfego aéreo regional - indústria e por empresa

(continua)

DISCRIMINAÇÃO	INDÚSTRIA	NONDETL	RIO SUL
Horas Voadas	104 456	12 431	23 318
Quilômetros Voados	31 301 556	3 967 474	6 419 402
Velocidade Média (Km/h)	300	319	275
Assentos Quilômetros			
Oferecidos	784 699 548	47 663 295	132 334 092
Utilizados	356 483 123	20 867 407	56 151 123
Aproveitamento (%)	45	44	42
Utilizados Pagos	350 555 183	20 764 153	54 698 131
Aproveitamento Pago (%)	45	44	41
Toneladas Quilômetros			
Oferecidas	71 747 700	4 585 595	13 245 278
Utilizadas	35 036 622	2 204 722	5 842 377
Aproveitamento (%)	49	47	44
Utilizadas Pagas	33 918 342	2 198 985	5 698 088
Aproveitamento Pago (%)	47	47	43
Passageiros Embarcados	682 245	64 570	150 887
Escala Média de Pass.	404	323	372

(conclusão)

DISCRIMINAÇÃO	TABA	TAM	VOTEC
Horas Voadas	25 749	24 842	18 116
Quilômetros Voados	8 272 573	7 118 002	5 524 105
Velocidade Média (km/h)	321	287	305
Assentos Quilômetros			
Oferecidos	288 071 399	207 781 504	108 848 858
Utilizados	126 998 489	100 253 178	52 212 916
Aproveitamento (%)	44	48	48
Utilizados Pagos	125 778 804	98 256 396	51 037 699
Aproveitamento Pago (%)	44	47	47
Toneladas Quilômetros			
Oferecidas	23 413 664	19 216 293	11 186 870
Utilizadas	11 594 063	9 525 906	5 869 554
Aproveitamento (%)	50	50	52
Utilizadas Pagas	11 442 996	8 211 540	4 766 133
Aproveitamento Pago (%)	49	46	52
Passageiros Embarcados	230 825	231 604	104 959
Escala Média de Pass.	550	303	497

## 5.2 - Tráfego aéreo regional, por tipo de equipamento segundo as empresas

DISCRIMINAÇÃO	NORDESTE		RIO SUL		
	Emp	Total	Emp	Emp	Total
Horas Voadas	12 431	12 431	15 144	8 174	23 318
Quilômetros Voados	3 967 474	3 967 474	4 078 363	2 341 019	6 419 402
Velocidade Média (Km/h)	319	319	269	266	275
Assentos Quilômetros					
Oferecidos	47 663 295	47 663 295	50 990 492	81 343 600	132 334 092
Utilizados	20 867 407	20 867 407	19 525 361	36 625 762	56 151 123
Aproveitamento (%)	44	44	38	45	42
Utilizados Pagos	20 784 153	20 784 153	18 936 007	35 762 124	54 698 131
Aproveitamento Pago (%)	44	44	37	44	41
Toneladas Quilômetros					
Oferecidas	4 685 595	4 685 595	4 488 317	8 756 961	13 242 278
Utilizadas	2 204 722	2 204 722	2 110 754	3 731 623	5 842 377
Aproveitamento (%)	47	47	47	43	44
Utilizadas Pagas	2 198 985	2 198 985	2 057 517	3 640 572	5 698 089
Aproveitamento Pago (%)	47	47	46	42	43
Passageiros Embarcados	64 570	64 570	59 812	91 075	150 887
Etapas Médias de Pax	323	323	326	402	372

DISCRIMINAÇÃO	TABAC			
	Emp 146	Emp	Emp 277B	Total
Horas Voadas				
Quilômetros Voados	2 327	1 3402	10 020	25 749
Velocidade Média (Km/h)	1 164 189	3 986 184	3 122 200	8 272 573
	500	297	312	321
Assentos Quilômetros				
Oferecidos				
Utilizados	92 097 660	59 818 560	136 155 159	288 071 399
Aproveitamento (%)	40 360 256	29 395 190	57 243 053	126 998 499
Utilizados Pagos	44	49	42	44
Aproveitamento Pago (%)	39 877 096	29 251 668	56 650 038	125 778 804
	43	49	42	44
Toneladas Quilômetros				
Oferecidas				
Utilizadas	7 323 228	4 790 035	11 300 401	23 413 664
Aproveitamento (%)	3 445 435	2 561 525	5 581 103	11 594 063
Utilizadas Pagas	47	54	49	50
Aproveitamento Pago (%)	3 389 503	2 545 713	5 507 780	11 442 996
	46	53	49	49
Passageiros Embarcados	67 435	11 408	91 982	170 825
Etapas Médias de Pax	599	412	622	550

## 5.2 - Tráfego aéreo regional, por tipo de equipamento segundo as empresas

DISCRIMINAÇÃO	TAM			
	1990	1997	DIFERENÇAS	TOTAL
Horas Voadas	12 270	11 836	736	24 842
Quilômetros Voados	3 435 237	3 498 115	184 650	7 118 092
Velocidade Média (Km/h)	280	296	251	287
Assentos Quilômetros				
Oferecidos	52 669 328	154 004 676	1 107 900	207 781 904
Utilizados	23 173 114	76 790 724	289 340	100 253 178
Aproveitamento (%)	44	50	26	48
Utilizados Pagos	22 806 543	75 162 794	287 059	98 256 396
Aproveitamento Pago (%)	43	49	26	47
Toneladas Quilômetros				
Oferecidas	3 952 002	15 183 375	80 916	19 216 293
Utilizadas	1 334 629	7 568 029	23 248	9 525 906
Aproveitamento (%)	49	50	29	50
Utilizadas Pagas	1 778 147	7 012 305	21 088	8 811 540
Aproveitamento Pago (%)	45	46	26	46
Passageiros Embarcados	85 179	244 573	1 252	331 094
Etapa Média de Pax	272	314	231	303

DISCRIMINAÇÃO	VOTEC			
	1990	1997	DIFERENÇAS	TOTAL
Horas Voadas	2 089	11 215	4 812	18 116
Quilômetros Voados	526 273	3 412 417	1 585 415	5 524 101
Velocidade Média (Km/h)	252	304	329	305
Assentos Quilômetros				
Oferecidos		43 498 526	65 350 332	108 848 858
Utilizados		21 231 717	30 981 199	52 212 916
Aproveitamento (%)		49	47	48
Utilizados Pagos		20 759 891	30 277 817	51 037 699
Aproveitamento Pago (%)		48	46	47
Toneladas Quilômetros				
Oferecidas	1 099 224	3 622 994	6 264 652	11 186 870
Utilizadas	653 949	2 159 258	3 056 347	5 869 554
Aproveitamento (%)	59	56	49	52
Utilizadas Pagas	653 949	2 115 399	2 997 385	5 766 733
Aproveitamento Pago (%)	59	55	48	52
Passageiros Embarcados		51 544	53 415	104 959
Etapa Média de Pax		412	580	497



## 5.3 - Resumo por equipamento

(continua)

DISCRIMINAÇÃO	BA-146	DC-3	E 110	FH-227B
Horas Voadas	2.327	2.089	64.462	10.020
Quilômetros Voados	1 164 189	526 273	18 879 695	3 122 200
Velocidade Média (Km/h)	500	252	293	312
<b>Assentos Quilômetros</b>				
Oferencidos	92.097 680	-	254.640 201	136 155 159
Utilizados	40.360 256	-	114 192 789	57.243 053
Aproveitamento (%)	44	-	45	42
Utilizados Pagos	39.877 098	-	112.538 253	56.650 038
Aproveitamento Pago (%)	43	-	44	42
<b>Toneladas Quilômetros</b>				
Oferencidas	7 323 228	1 099 224	21 738 943	11 300 401
Utilizadas	3 445 435	653 949	10 967 888	5 581 103
Aproveitamento (%)	47	59	50	49
Utilizadas Pagas	3 389 503	653 949	10 695 761	5 507 780
Aproveitamento Pago (%)	46	59	49	49
Passageiros Embarcados	67 435	-	332 513	91 982
Etapas Médias de Pás	599	-	343	622

(conclusão)

DISCRIMINAÇÃO	FK 27	DIVERSOS	TOTAL
Horas Voadas	24.822	736	104.456
Quilômetros Voados	7 424 549	184 650	31 301 556
Velocidade Média (Km/h)	299	251	300
<b>Assentos Quilômetros</b>			
Oferencidos	300.698 608	1.107.900	784.699 548
Utilizados	144.397 685	289 340	356 483 123
Aproveitamento (%)	48	26	45
Utilizados Pagos	141 202 735	287 059	350 555 183
Aproveitamento Pago (%)	47	26	45
<b>Toneladas Quilômetros</b>			
Oferencidas	30 204 988	80 916	71 747 700
Utilizadas	14 355 999	23 248	35 036 622
Aproveitamento (%)	48	29	49
Utilizadas Pagas	13 650 262	21 088	33 918 343
Aproveitamento Pago (%)	45	26	47
Passageiros Embarcados	389 063	1 252	882 245
Etapas Médias de Pás	371	231	404

## 5.4 - Dados comparativos de oferta, utilização e aproveitamento

SETOR DE TRANSPORTE E A EMPRESA	ASSENTOS QUILOMETROS		
	1983	1984	%
<b>Regional</b>			
Oferecidos (000)	734.439.182	784.699.548	7
Utilizados Pagos (000)	369.064.337	350.555.183	- 5
Aproveitamento (%)	50	45	
<b>Nordeste</b>			
Oferecidos (000)	56.965.570	47.663.295	- 16
Utilizados Pagos (000)	27.313.718	20.784.153	24
Aproveitamento (%)	48	44	
<b>Rio Sul</b>			
Oferecidos (000)	128.397.392	132.114.092	3
Utilizados Pagos (000)	49.867.116	54.698.131	10
Aproveitamento (%)	39	41	
<b>Taba</b>			
Oferecidos (000)	230.948.830	288.071.399	25
Utilizados Pagos (000)	130.565.769	125.778.804	4
Aproveitamento (%)	57	44	
<b>Tam</b>			
Oferecidos (000)	209.988.036	207.781.304	1
Utilizados Pagos (000)	106.280.196	98.256.396	- 8
Aproveitamento (%)	51	47	
<b>Vultec</b>			
Oferecidos (000)	108.139.354	108.848.858	1
Utilizados Pagos (000)	55.057.538	51.037.699	- 7
Aproveitamento (%)	51	47	

SETOR DE TRANSPORTE E A EMPRESA	TONELADAS QUILOMETROS		
	1983	1984	%
<b>Regional</b>			
Oferecidas	63.823.247	71.747.700	12
Utilizadas Pagas	32.180.531	33.918.343	5
Aproveitamento (%)	50	47	
<b>Nordeste</b>			
Oferecidas	5.008.650	4.685.595	- 6
Utilizadas Pagas	2.429.305	2.198.985	- 9
Aproveitamento (%)	49	47	
<b>Rio Sul</b>			
Oferecidas	11.198.628	13.245.278	18
Utilizadas Pagas	4.395.432	5.696.089	30
Aproveitamento (%)	39	43	
<b>Taba</b>			
Oferecidas	19.638.067	23.413.664	19
Utilizadas Pagas	11.707.078	11.442.996	2
Aproveitamento (%)	60	49	
<b>Tam</b>			
Oferecidas	18.525.024	19.216.293	4
Utilizadas Pagas	8.896.128	8.811.540	1
Aproveitamento (%)	48	46	
<b>Vultec</b>			
Oferecidas	9.452.078	11.186.870	18
Utilizadas Pagas	4.762.588	5.766.733	21
Aproveitamento (%)	50	52	

**Evolução mensal de Ass-km oferecidos, Pax-km pagos transportados e aproveitamento nas linhas regionais - Indústria - 1983-84**

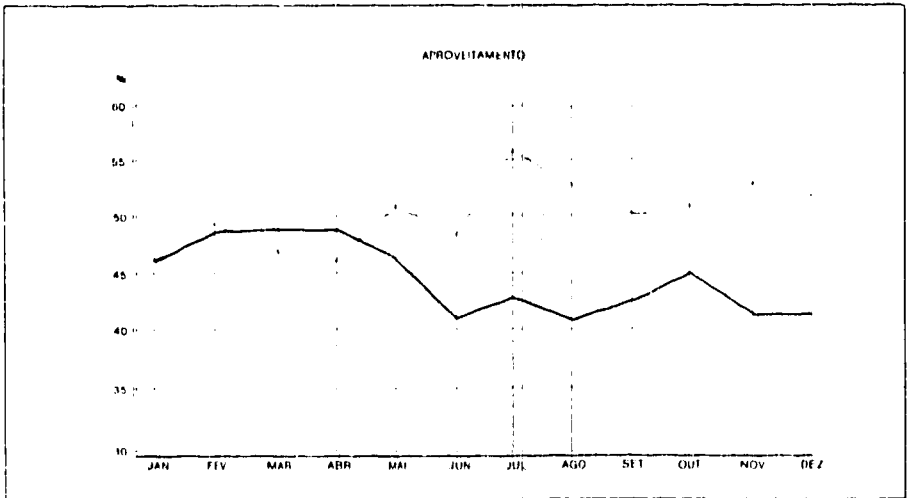
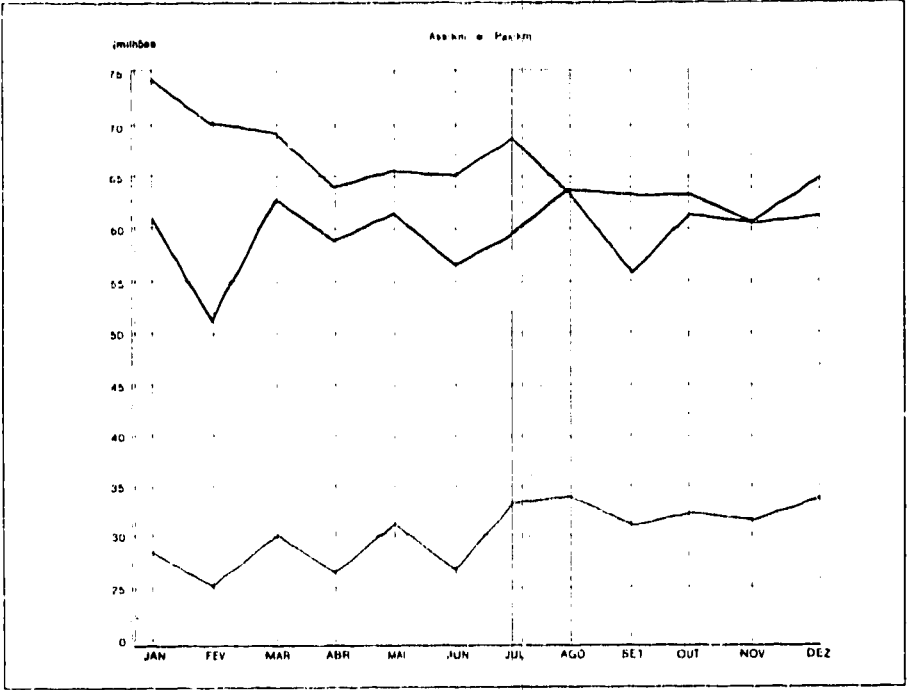

ITEM	1983	1984
Ass-km	[REDACTED]	[REDACTED]
Pax-km	[REDACTED]	[REDACTED]
Aprov.	[REDACTED]	[REDACTED]

**Evolução mensal de Ton-km oferecidas, utilizadas pagas e aproveitamento nas linhas regionais - Indústria - 1983-84**

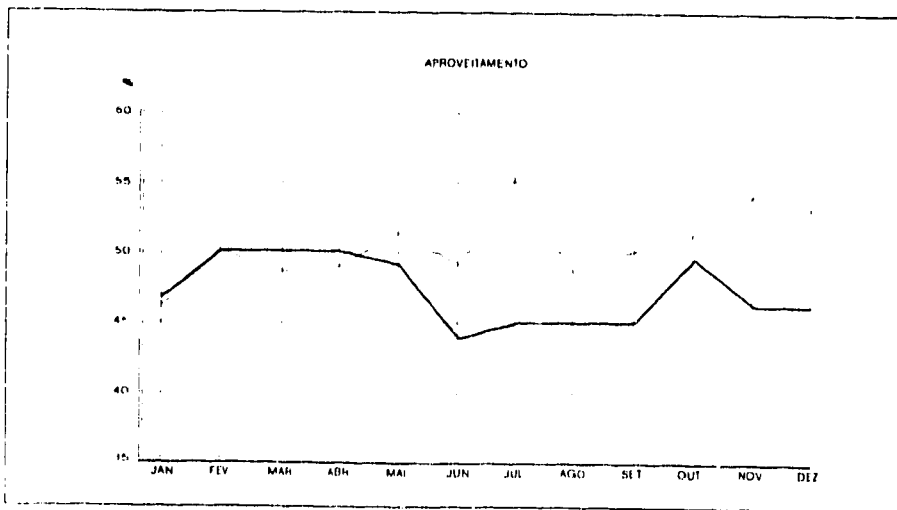
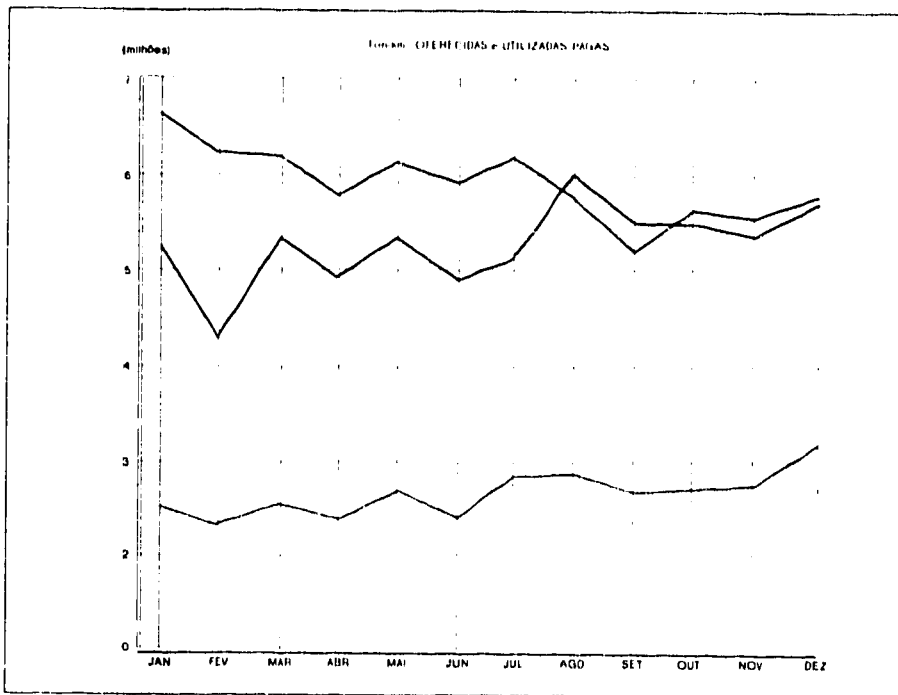

ITEM	1983	1984
Ton-km OF	62.0	62.0
Ton-km UT	50.0	50.0
Aprov.	40.0	40.0

5.5 - Evolução do tráfego aéreo regional - 1980-84

ANO	HORAS VOADAS	QUILÔMETROS VOADOS	ASS-Km (000)		TON-Km	
			OPERACION	UTILIZADOS PAGOS	OPERACION	UTILIZADAS PAGAS
1980	91.361	25.878.049	467.560.526	268.972.389	37.962.453	21.324.294
1981	97.415	28.070.594	542.850.736	303.397.546	45.616.377	24.702.085
1982	103.427	30.306.508	641.552.321	355.624.739	56.101.295	30.378.780
1983	101.512	29.786.513	734.439.182	369.084.337	63.823.247	32.180.531
1984	104.456	31.301.556	784.699.548	350.555.183	71.747.700	33.918.343

EVOLUÇÃO DO TRÁFEGO AÉREO REGIONAL - 1980-84

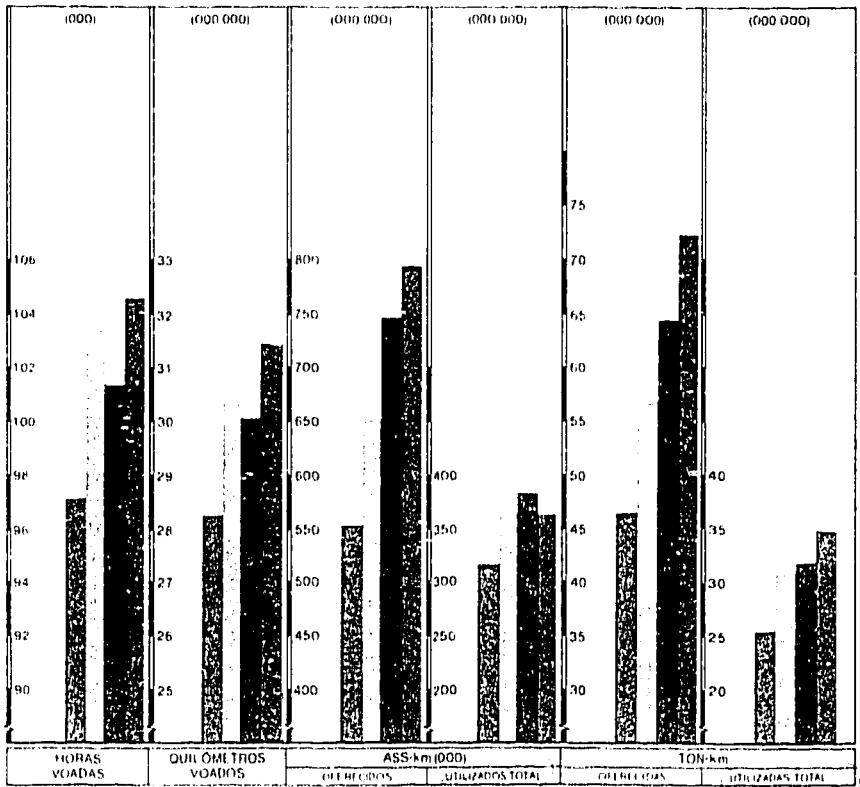

## 5.6 - Evolução mensal de horas voadas, quilômetros voados e passageiros embarcados

(continua)

MESES	HORAS VOADAS	QUILÔMETROS VOADOS	PASSEGEIROS EMBARCADOS
INDÚSTRIA DE ÂMBITO REGIONAL			
JAN	8.968	2.698.197	83.223
FEV	8.715	2.607.762	83.415
MAR	8.777	2.611.503	82.050
ABR	8.638	2.540.679	77.219
MAI	9.483	2.830.006	79.591
JUN	8.445	2.569.783	68.602
JUL	8.716	2.649.245	72.964
AGO	8.975	2.669.845	66.108
SET	8.343	2.423.219	62.591
OUT	8.856	2.655.939	73.638
NOV	8.177	2.486.204	67.434
DEZ	8.363	2.559.224	65.410
TOTAL	104.456	3.130.1556	882.245

## NORDESTE

JAN	1.088	354.597	5.313
FEV	1.057	342.002	5.755
MAR	1.022	328.509	5.401
ABR	979	316.387	5.272
MAI	1.084	351.029	5.932
JUN	1.027	333.539	5.509
JUL	1.043	335.025	5.465
AGO	1.058	339.405	5.848
SET	1.085	298.596	5.056
OUT	1.026	336.626	5.851
NOV	950	306.238	4.948
DEZ	1.012	325.521	4.220
TOTAL	12.431	3.967.474	64.570

## RIO SUL

JAN	1.950	550.596	14.032
FEV	1.874	526.373	13.344
MAR	1.855	514.877	13.620
ABR	1.811	500.366	12.847
MAI	1.973	544.880	13.613
JUN	1.845	505.137	11.481
JUL	1.989	542.815	11.876
AGO	2.082	558.916	11.348
SET	1.893	511.487	10.983
OUT	2.024	558.816	13.245
NOV	2.003	547.385	12.973
DEZ	2.019	557.654	11.525
TOTAL	23.318	6.419.402	150.887

## 5.6 - Evolução mensal de horas voadas, quilômetros voados e passageiros embarcados

(conclusão)

MESES	HORAS VOADAS	QUILÔMETROS VOADOS	PASSAGEIROS EMBARCADOS
TABA			
JAN	2.335	772.418	24.119
FEV	2.280	746.561	23.850
MAR	2.303	751.034	23.671
ABR	2.283	718.061	20.165
MAI	2.451	741.105	19.706
JUN	1.983	649.621	17.145
JUL	1.971	652.821	19.856
AGO	2.120	666.513	17.069
SET	1.997	611.315	14.790
OUT	2.172	680.422	16.978
NOV	1.967	622.124	15.804
DEZ	1.887	660.578	17.731
TOTAL	25.749	8.272.573	230.825

IAM			
JAN	1.999	577.928	30.676
FEV	2.021	584.471	31.574
MAR	2.040	585.546	29.913
ABR	2.126	608.066	30.007
MAI	2.434	696.788	31.359
JUN	2.115	609.439	26.659
JUL	2.195	634.951	27.885
AGO	2.108	596.376	23.631
SET	1.930	550.430	23.359
OUT	2.076	591.214	27.918
NOV	1.866	531.266	24.308
DEZ	1.932	551.527	23.715
TOTAL	24.842	7.118.002	331.004

VOTEC			
JAN	1.596	442.658	9.083
FEV	1.483	408.355	8.892
MAR	1.557	431.437	9.505
ABR	1.439	397.749	8.928
MAI	1.541	496.204	8.981
JUN	1.475	472.047	7.908
JUL	1.518	483.633	7.882
AGO	1.607	508.635	8.212
SET	1.438	451.391	8.403
OUT	1.556	488.861	9.645
NOV	1.491	479.191	9.407
DEZ	1.413	463.944	8.219
TOTAL	18.116	5.524.105	104.953

## 5.7 - Evolução mensal de assentos quilômetros oferecidos e utilizados

(continua)

MESES	ASSENTOS QUILOMETROS				
	OFERECIDOS	UTILIZADOS	%	UTILIZADOS PAGOS	%
INDÚSTRIA DE ÂMBITO REGIONAL					
JAN	74.708.345	34.947.465	47	34.529.530	46
FEV	70.470.909	34.401.875	49	34.071.186	48
MAR	69.710.543	33.775.981	48	33.413.317	48
ABR	64.272.448	31.301.340	49	30.897.721	46
MAI	66.375.976	31.082.930	47	30.684.949	48
JUN	65.798.859	27.711.161	42	27.133.840	41
JUL	68.101.602	30.126.030	44	29.527.602	43
AGO	63.295.399	26.849.567	42	26.259.265	41
SET	55.965.434	24.595.663	44	24.117.730	43
OUT	62.185.546	28.611.348	46	28.055.804	45
NOV	61.303.023	26.317.071	43	25.699.933	42
DEZ	62.511.464	26.762.692	43	26.164.306	42
TOTAL	784.699.548	356.483.123	45	350.555.183	45
NORDESTE					
JAN	4.340.505	1.855.510	43	1.845.785	43
FEV	4.178.880	1.891.800	45	1.888.437	45
MAR	4.008.135	1.777.070	44	1.775.366	44
ABR	3.878.670	1.701.474	44	1.695.913	44
MAI	4.279.740	1.837.662	43	1.826.191	43
JUN	4.015.815	1.845.895	46	1.833.714	46
JUL	4.011.105	1.807.591	45	1.807.591	45
AGO	4.088.145	1.883.824	46	1.863.403	46
SET	3.640.110	1.554.939	43	1.554.259	43
OUT	4.021.725	1.766.739	44	1.762.460	44
NOV	3.637.650	1.598.419	43	1.550.508	43
DEZ	3.562.814	1.386.484	39	1.380.526	39
TOTAL	47.663.295	20.867.407	44	20.784.153	44
RIO SUL					
JAN	12.419.086	5.559.705	45	5.411.108	44
FEV	11.768.568	5.129.436	44	5.022.397	43
MAR	11.306.480	5.287.651	47	5.183.483	46
ABR	10.228.288	4.747.656	46	4.631.194	45
MAI	11.181.864	4.958.788	44	4.843.943	43
JUN	10.526.384	4.184.986	40	4.053.688	39
JUL	11.349.416	4.480.112	39	4.327.895	38
AGO	11.319.248	4.217.595	37	4.085.286	36
SET	10.345.512	4.005.225	39	3.884.605	38
OUT	10.720.876	4.800.359	45	4.609.285	44
NOV	10.638.640	4.582.362	43	4.475.510	42
DEZ	10.529.720	4.198.248	40	4.089.737	39
TOTAL	132.334.092	56.151.123	42	54.698.131	41



## 5.7 - Evolução mensal de assentos quilômetros oferecidos e utilizados

(conclusão)

MÊSES	ASSENTOS QUILOMÉTRICOS				
	OFERECIDOS	UTILIZADOS	%	UTILIZADOS (%)	%
TABA					
JAN	11 188 791	13456 053	43	13 456 053	43
FEV	28 902 997	13215 212	46	13 215 212	46
MAR	27 936 011	12 909 454	46	12 909 454	46
ABR	23 909 236	11 392 373	48	11 392 373	48
MAI	21 523 999	10 207 422	47	10 207 422	47
JUN	24 431 494	9 429 777	39	9 321 251	38
JUL	24 936 173	10 973 235	44	10 846 686	43
AGO	21 424 856	9 611 564	45	9 436 547	44
SET	17 643 653	7 945 901	45	7 825 763	44
OUT	20 983 493	9 209 810	44	9 042 430	43
NOV	22 225 095	8 630 293	39	8 372 983	38
DEZ	25 966 912	10 017 415	44	9 752 630	42
TOTAL	288 071 399	126 998 499	44	125 778 804	44

TAM					
JAN	16 997 120	9379 820	55	9 245 873	54
FEV	17 291 576	9700 447	56	9 561 186	55
MAR	16 896 244	9025 333	53	8 893 727	53
ABR	17 282 912	9049 024	52	8 890 960	51
MAI	19 827 170	9551 649	48	9 383 597	47
JUN	17 775 364	8204 373	46	7 986 056	45
JUL	19 299 874	8832 834	46	8 622 104	45
AGO	17 036 876	6998 037	41	6 832 098	40
SET	15 852 292	6943 304	44	6 766 609	43
OUT	17 139 968	8128 187	47	7 944 695	46
NOV	15 810 884	7221 975	46	7 073 616	45
DEZ	16 574 424	7216 395	44	7 055 675	43
TOTAL	207 781 904	100253 178	48	93256 396	47

VOTEC					
JAN	9 762 830	4686 377	48	4 570 711	47
FEV	8 328 898	4465 980	54	4 383 954	53
MAR	9 563 673	4776 473	50	4 651 287	49
ABR	8 973 343	4410 813	49	4 287 281	48
MAI	9 563 603	4525 409	47	4 423 796	46
JUN	9 649 302	4046 130	45	3 939 131	44
JUL	8 508 074	4032 258	47	3 923 326	46
AGO	9 426 274	4138 557	44	4 041 931	43
SET	8 481 867	4146 294	49	4 086 494	48
OUT	8 319 484	4706 253	56	4 616 734	50
NOV	8 991 054	4324 622	48	4 227 316	47
DEZ	8 878 493	3944 350	44	3 885 738	44
TOTAL	108 848 858	52212 916	48	51037 699	47

## 5.B - Evolução mensal de toneladas quilômetros oferecidas e utilizadas

(continua)

MESES	TONELADAS QUILOMETROS				
	OFERECIDAS	UTILIZADAS	%	UTILIZADAS PAGAS	%
INDUSTRIA DE AMBITO REGIONAL					
JAN	6 667 697	3 243 215	49	3 156 498	47
FEV	6 288 361	3 226 064	51	3 142 055	50
MAR	6 229 636	3 166 487	51	3 087 114	50
ABR	5 855 075	3 010 409	51	2 924 855	50
MAI	6 110 601	3 083 541	50	2 993 608	49
JUN	5 946 984	2 726 723	46	2 623 159	44
JUL	6 259 279	2 937 078	47	2 825 427	45
AGO	5 849 975	2 720 686	47	2 625 605	45
SET	5 226 446	2 450 849	47	2 367 538	45
OUT	5 747 755	2 916 218	51	2 815 801	49
NOV	5 669 988	2 723 866	48	2 623 681	46
DEZ	5 895 903	2 832 486	48	2 733 002	46
TOTAL	71 747 700	35 036 622	49	33 918 343	47
NORDESTE					
JAN	401 334	188 799	47	188 199	47
FEV	385 718	193 841	50	193 606	50
MAR	384 041	181 055	47	180 956	47
ABR	360 470	181 711	48	181 322	48
MAI	412 512	202 243	49	201 441	49
JUN	394 588	175 252	44	174 406	44
JUL	396 097	182 852	46	182 852	46
AGO	406 694	197 755	49	196 326	48
SET	419 258	165 281	39	165 233	39
OUT	388 940	191 398	49	191 099	49
NOV	351 544	167 234	48	166 680	47
DEZ	364 399	177 302	49	176 864	49
TOTAL	4 685 595	2 204 722	47	2 198 985	47
RIO SUL					
JAN	1 194 493	523 347	44	508 111	43
FEV	1 124 071	488 258	43	476 278	42
MAR	1 087 647	503 822	46	492 647	45
ABR	1 015 455	473 447	47	461 638	45
MAI	1 114 656	504 253	45	496 293	44
JUN	1 038 595	424 151	41	410 131	40
JUL	1 124 207	451 035	40	437 801	39
AGO	1 167 144	450 563	41	439 012	39
SET	1 098 307	477 903	41	467 163	40
OUT	1 060 335	511 022	48	508 303	48
NOV	1 140 131	511 641	45	520 201	46
DEZ	1 134 093	512 903	45	506 411	44
TOTAL	13 245 278	5642 377	44	5 638 089	43

## 5.B - Evolução mensal de toneladas quilômetros oferecidas e utilizadas

(conclusão)

MÊSES	TONELADAS QUILOMETROS				
	OFERECIDAS	UTILIZADAS	%	UTILIZADAS PAGAS	%
TAHA					
JAN	2 548 292	1 177 065	46	1 177 665	46
FEV	2 339 367	1 175 214	50	1 175 214	50
MAR	2 270 315	1 139 729	50	1 139 729	50
ABR	1 974 754	1 034 389	52	1 034 389	52
MAI	1 783 780	969 004	54	969 004	54
JUN	1 939 263	883 449	46	867 569	45
JUL	2 023 105	997 520	49	980 823	48
AGO	1 749 302	883 878	51	864 710	49
SET	1 477 907	732 259	50	716 698	48
OUT	1 724 235	852 613	49	828 525	48
NOV	1 774 568	821 845	46	791 385	45
DEZ	1 808 776	926 498	51	897 285	50
TOTAL	23 413 664	11 594 063	50	11 442 996	49

## IAM

JAN	1 544 762	837 944	54	777 586	50
FEV	1 590 631	886 527	56	823 977	52
MAR	1 551 287	835 635	54	778 420	50
ABR	1 607 383	846 585	53	784 731	49
MAI	1 828 865	919 051	50	852 510	47
JUN	1 667 912	797 807	48	734 000	44
JUL	1 838 248	859 763	47	789 011	43
AGO	1 603 411	688 811	43	637 815	40
SET	1 444 661	659 196	46	616 849	43
OUT	1 562 683	772 079	49	712 678	46
NOV	1 436 337	692 312	48	639 877	45
DEZ	1 540 112	720 196	47	664 086	43
TOTAL	19 216 293	9 525 906	50	8 811 540	46

## VOTIC

JAN	978 816	515 460	53	504 373	52
FEV	848 574	481 274	57	472 980	56
MAR	939 346	506 246	54	495 183	53
ABR	877 007	474 277	54	463 375	53
MAI	970 788	488 990	50	480 402	49
JUN	906 626	446 064	49	436 573	48
JUL	877 622	443 908	51	434 876	50
AGO	983 424	499 679	51	491 717	50
SET	875 733	466 212	53	461 054	53
OUT	921 778	543 106	59	535 395	58
NOV	976 953	509 833	52	500 532	51
DEZ	1 033 223	495 557	48	490 273	47
TOTAL	11 186 870	5 869 554	52	5 766 733	52

## 5.9 - Frota

AERONAVES			QUANTIDADE	CAPACIDADE	
FABRICA	MODELO	TIPO	EM 11/07	ASSINIOS INSTALADOS	MEDIA DE PESOS MAXIMOS DE DECOLOAGEM (1000)

## INDUSTRIA DE AMBITO REGIONAL

British Aerosp	BA-146	Passageiro	2	80	37
Douglas	DC-3	Passageiro	3	28	11
Embraer	E110C	Passageiro	20	15	06
Embraer	E110E	Passageiro	15	16	06
Embraer	E110P	Passageiro	3	18	06
Embraer	E110P2	Passageiro	2	21	06
Fokker	FK 27-200	Passageiro	7	40/44	20
Fokker	FK 27 - MK200	Passageiro	1	48	20
Fokker	FK 27 - MK500	Passageiro	2	60	20
Fokker	FK 27 - MK600	Passageiro	3	48	20
Fairchild	FH 227-B	Passageiro	7	44	20

## NORDESTE

Embraer	E110C	Passageiro	9	15	06
---------	-------	------------	---	----	----

## RIO SUL

Embraer	E110E	Passageiro	7	16	06
Fokker	FK 27-200	Passageiro	4	40	20

## TABA

British Aerosp	BA-146	Passageiro	2	80	37
Embraer	E110C	Passageiro	3	15	06
Embraer	E110P	Passageiro	3	18	06
Embraer	E110P2	Passageiro	2	21	06
Fairchild	FH 227-B	Passageiro	7	44	20

## TAM

Embraer	E110E	Passageiro	8	16	06
Fokker	FK 27 - MK200	Passageiro	1	48	20
Fokker	FK 27 - MK500	Passageiro	2	60	20
Fokker	FK 27 - MK 600	Passageiro	3	48	20

## VOTEC

Douglas	DC-3	Passageiro	3	28	11
Embraer	E110C	Passageiro	8	15	06
Fokker	FK 27-200	Passageiro	3	44	20

## 5.10 - Número de aeronaves, por empresa - 1984

EQUIPAMENTOS	QUANTIDADE EM 31 de DEZ					
	INDÚSTRIA REGIONAL	NORDESTE	RIO SUL	TABA	TAM	VOTEC
BA-146	2	-	-	2	-	-
DC-3	3	-	-	-	-	3
F110C	20	9	-	3	-	8
E110E	15	-	7	-	8	-
E110P	3	-	-	3	-	-
E110P2	2	-	-	2	-	-
FA 27-200	7	-	4	-	-	3
FA 27-MK 200	1	-	-	-	1	-
FA 27 MK 500	2	-	-	-	2	-
FA 27-MK 600	3	-	-	-	3	-
FA 227-B	7	-	-	7	-	-
<b>TOTAL</b>	<b>65</b>	<b>9</b>	<b>11</b>	<b>17</b>	<b>14</b>	<b>14</b>

## 5.11 - Pessoal por empresa, segundo a categoria - 1984

CATEGORIA	QUANTIDADE EM 31 de DEZ					
	INDÚSTRIA REGIONAL	NORDESTE	RIO SUL	TABA	TAM	VOTEC
Pilotos e Co-pilotos	335	46	75	75	89	50
Demais Tripulantes e Técnicos	1	-	-	1	-	-
Auxiliares de Vôo	149	58	17	37	29	8
Pessoal de Manutenção e Revisão	680	58	133	134	156	199
Pessoal de Tráfego e de vendas	340	23	104	9	112	92
Outras	1411	133	161	418	184	515
<b>Total</b>	<b>2916</b>	<b>318</b>	<b>490</b>	<b>674</b>	<b>570</b>	<b>864</b>

5.12 - Evolução do tráfego aéreo regional  
a - Tráfego aéreo regional - 1978-84

ANOS	HORAS VOADAS	QUILÔMETROS VOADOS	ASS-km UTILIZADOS	ASS-km UTILIZADOS PAGOS	TON-km UTILIZADAS	TON-km UTILIZADAS PAGAS
TRÁFEGO REGIONAL						
1978	81 153	22 234 223	185 435 428	184 385 151		
1979	83 360	23 520 570	210 484 344	209 009 924		
1980	91 361	25 828 049	271 372 493	268 972 389	21 856 537	21 324 294
1981	97 415	28 070 594	305 723 711	303 397 546	25 352 411	24 702 085
1982	103 427	30 306 508	358 555 549	355 624 739	31 160 497	30 378 780
1983	101 512	29 786 513	372 609 062	369 084 337	32 988 070	32 180 531
1984	104 456	31 301 556	356 483 123	350 555 183	35 036 622	33 918 343

NORDESTE						
1978	13 464	4 022 417	28 541 288	28 523 452		
1979	12 120	4 093 240	33 399 853	33 399 853		
1980	13 502	4 305 480	35 898 208	35 659 167	2 923 694	2 909 267
1981	14 404	4 700 756	35 779 289	35 348 232	2 926 215	2 896 035
1982	13 387	4 327 333	33 026 457	32 518 031	2 831 317	2 795 729
1983	12 516	4 024 514	27 552 280	27 313 718	2 448 821	2 429 306
1984	12 431	3 967 474	20 867 407	20 784 153	2 204 722	2 198 985

RIO SUL						
1978	16 895	4 396 530	30 906 409	30 565 377		
1979	15 878	4 315 298	33 716 345	33 269 827		
1980	16 403	4 386 107	37 522 732	37 017 005	3 098 365	3 057 532
1981	16 254	4 349 150	34 500 366	34 087 700	2 860 545	2 826 050
1982	17 582	4 592 331	38 987 146	38 048 932	3 267 529	3 166 013
1983	20 191	5 392 736	50 965 083	49 867 116	4 507 042	4 305 432
1984	23 318	6 419 402	58 151 123	54 698 131	5 842 377	5 698 089

TABAR						
1978	14 509	3 967 937	38 895 116	38 895 116		
1979	15 958	4 439 147	45 310 975	45 310 975		
1980	18 635	5 388 815	61 054 397	61 054 397	4 896 686	4 896 686
1981	22 484	6 342 783	85 959 365	85 959 365	7 056 912	7 056 912
1982	24 846	7 420 829	116 370 645	116 370 645	10 017 666	10 017 666
1983	27 502	8 367 969	130 565 769	130 565 769	11 707 078	11 707 078
1984	25 749	8 272 573	126 998 499	125 778 804	11 594 063	11 442 996

TAM						
1978	19 063	5 092 365	49 421 905	48 947 667		
1979	20 835	5 659 229	51 135 569	50 516 579		
1980	24 350	6 551 796	82 416 735	81 338 954	6 268 531	5 799 014
1981	23 475	6 711 765	93 642 612	92 628 985	7 643 463	7 071 109
1982	27 065	8 092 536	103 349 941	101 903 002	9 215 762	8 580 215
1983	25 417	7 329 178	107 956 776	106 280 196	9 551 598	8 896 128
1984	24 842	7 118 002	100 253 178	98 256 396	9 525 906	8 811 540

VOTEC						
1978	17 231	4 754 974	37 670 710	37 453 539		
1979	18 565	5 013 656	46 921 602	46 512 690		
1980	18 471	5 195 851	54 480 421	53 902 866	4 669 271	4 661 795
1981	20 798	5 966 140	55 842 079	55 373 264	4 865 276	4 851 979
1982	20 547	5 873 479	66 821 360	66 784 129	5 828 223	5 819 157
1983	15 886	4 672 116	55 569 146	55 057 538	4 773 531	4 762 588
1984	18 116	5 524 105	52 212 916	51 037 699	5 869 554	5 756 733

5.12 - Evolução do tráfego aéreo regional  
b - Tráfego aéreo regional - variação anual - 1978-84

ANOS	ASS-km UTILIZADOS PAGOS	VARIACÃO		TON-km UTILIZADAS PAGAS	VAHACÃO	
		%	ÍNDICE		%	ÍNDICE
TRAFEGO REGIONAL						
1978	184 385 151	-	100,0	-	-	100,0
1979	209 009 924	13,4	113,4	-	-	100,0
1980	268 972 389	28,7	145,9	21 324 294	-	100,0
1981	303 397 546	12,8	164,5	24 702 085	15,8	115,8
1982	355 624 739	17,2	192,9	30 378 780	23,0	142,5
1983	369 084 337	3,8	200,2	32 180 531	5,9	150,9
1984	350 555 183	5,0	190,1	33 918 343	5,4	159,1
NORDESTE						
1978	28 523 452	-	100,0	-	-	100,0
1979	33 399 853	17,1	117,1	-	-	100,0
1980	35 659 167	6,8	125,0	2 909 267	-	100,0
1981	35 348 232	-0,9	123,9	2 896 035	-0,5	99,5
1982	32 518 031	-8,0	114,0	2 795 729	-3,5	96,1
1983	27 313 718	-16,0	95,8	2 429 305	-13,1	83,5
1984	20 784 153	-23,9	72,9	2 198 985	-9,5	75,6
RIO SUL						
1978	30 565 377	-	100,0	-	-	100,0
1979	33 269 827	8,8	108,8	-	-	100,0
1980	37 017 005	11,3	121,1	3 057 532	-	100,0
1981	34 087 700	-7,9	111,5	2 826 050	-7,6	92,4
1982	38 048 932	11,6	124,5	3 166 013	12,0	103,5
1983	49 867 116	31,1	163,1	4 385 432	38,5	143,4
1984	54 698 131	9,7	179,0	5 698 089	29,9	186,4
TABA						
1978	38 895 116	-	100,0	-	-	100,0
1979	45 310 975	16,5	116,5	-	-	100,0
1980	61 054 397	34,7	157,0	4 896 686	-	100,0
1981	85 959 365	40,8	221,0	7 056 912	44,1	144,1
1982	116 370 645	35,4	299,2	10 017 666	42,0	204,6
1983	130 565 769	12,2	335,7	11 707 078	16,9	239,1
1984	125 778 804	-3,7	323,3	11 442 996	-2,3	233,7
TAM						
1978	48 947 667	-	100,0	-	-	100,0
1979	50 516 579	3,2	103,2	-	-	100,0
1980	81 338 954	61,0	166,2	5 799 014	-	100,0
1981	92 628 985	13,9	189,2	7 071 109	21,9	121,9
1982	101 903 002	10,0	208,2	8 580 215	21,3	148,0
1983	106 280 196	4,3	217,1	8 896 128	3,7	151,4
1984	98 256 396	-7,5	200,7	8 811 540	1,0	151,9
VOTEC						
1978	37 453 539	-	100,0	-	-	100,0
1979	46 512 690	24,2	124,2	-	-	100,0
1980	53 902 866	15,9	143,9	4 661 795	-	100,0
1981	55 373 264	2,7	147,8	4 851 979	4,1	104,1
1982	66 784 129	20,6	178,3	5 819 157	19,9	124,8
1983	55 057 538	-17,6	147,0	4 762 588	18,2	102,2
1984	51 037 699	-7,3	136,3	5 766 733	21,1	123,7

6

---

TRÁFEGO AÉREO  
REGULAR E REGIONAL



## 6.1 - Resumo dos dados estatísticos por empresa

(continua)

DISCRIMINAÇÃO	INDUSTRIA	TRAFEGO AEREO DE AMBITO NACIONAL			
		UTILIZADOS	VALOR	TRANSMISSAO	VARI
Horas Voadas	389 469	43 140	121.703	45.617	74 553
Quilômetros Voados	230 913 447	29 134 331	90.020.553	32.077.370	48.379.637
Velocidade Média (Km/h)	593	675	740	703	649
Assentos Quilômetros					
Oferencidos (1000)	29 037 278	3 508 094	14 768.672	3 973 250	6 002 563
Utilizados (1000)	18 205 712	2 161.682	9 905.398	2.396.921	3.385 229
Aproveitamento (%)	63	62	67	60	56
Utilizados Pagos (1000)	17 446 873	2 100.472	9 367.517	2.335.828	3.292.501
Aproveitamento Pago (%)	60	60	63	59	55
Toneladas Quilômetros					
Oferencidas	4 628 590 714	407 425 648	2 864 286 241	584 564 696	700 566 429
Utilizadas	2 510 848 106	208 284 190	1 588 577 162	302 284 678	376 665 524
Aproveitamento (%)	54	51	55	52	54
Utilizadas Pagas	2 426 052 723	201 232 604	1 522 834 804	297 953 071	370 113 901
Aproveitamento Pago (%)	52	49	53	51	53
Passageiros Embarcados	13 018 471	2 171 028	4 453 973	2 019 673	3 481 552
Etapa Média de Pax	1 398	996	2 224	1 187	970

(conclusão)

DISCRIMINAÇÃO	TRAFEGO AEREO DE AMBITO REGIONAL				
	NORDESTE	PIAUÍ SUL	TANA	TAV	VOTUC
Horas Voadas	12 431	23 318	25 749	24 842	18 116
Quilômetros Voados	3 967 474	6 419 402	8 272 573	7 118.002	5 524 105
Velocidade Média (Km/h)	319	275	321	287	305
Assentos Quilômetros					
Oferencidos (1000)	47 663	132 534	288 071	207 782	108 849
Utilizados (1000)	20 867	56 151	126.988	100 253	52 213
Aproveitamento (%)	44	42	44	48	48
Utilizados Pagos (1000)	20 784	54 698	125 779	98 256	51 038
Aproveitamento Pago (%)	44	41	44	47	47
Toneladas Quilômetros					
Oferencidas	4 685 595	13 245 278	23 413 664	19 216 293	11 186 870
Utilizadas	2 204 722	5 842 377	11 594 063	9 525 906	5 869 544
Aproveitamento (%)	47	44	50	50	52
Utilizadas Pagas	2 198 981	5 698 089	11 442 986	8 811 540	5 766 733
Aproveitamento Pago (%)	47	43	49	46	52
Passageiros Embarcados	64 570	150 887	230 825	331 004	104 959
Etapa Média de Pax	323	372	550	303	497

142

## 6.2 - Evolução mensal de assentos e toneladas quilômetros oferecidas e utilizadas

MÊSES	ASSENTOS QUILOMETROS (000)			TONELADAS QUILOMETROS		
	OFERECIDAS	UTILIZADAS	%	OFERECIDAS	UTILIZADAS	%
INDUSTRIA						
JAN	2 615 552	1 769 976	68	394 685 508	211 920 687	54
FEV	2 406 296	1 546 238	64	373 401 664	197 997 919	53
MAR	2 477 098	1 578 936	62	384 593 119	262 533 801	53
ABR	2 287 183	1 349 476	59	360 554 542	185 106 371	51
MAI	2 343 021	1 294 174	55	371 076 695	184 481 567	50
JUN	2 273 485	1 294 344	57	363 818 087	185 529 906	51
JUL	2 688 057	1 794 688	67	426 429 604	235 390 278	55
AGO	2 477 496	1 529 711	62	407 427 498	216 412 353	53
SET	2 266 439	1 445 793	64	370 527 700	206 322 424	56
OUT	2 359 305	1 497 429	63	381 971 104	219 393 380	57
NOV	2 259 528	1 462 547	65	372 442 561	218 816 452	59
DEZ	2 583 816	1 692 400	65	421 662 632	246 943 026	58
TOTAL	28 037 276	18 205 712	63	4 628 590 714	2 510 848 176	54

## TRANSPORTE AÉREO REGULAR

JAN	2 540 844	1 735 029	68	389 017 811	208 677 482	54
FEV	2 335 825	1 511 830	65	367 113 303	194 772 855	53
MAR	2 407 387	1 495 160	62	378 363 483	199 367 314	53
ABR	2 222 911	1 318 175	59	354 699 467	182 095 962	51
MAI	2 276 645	1 263 091	55	364 966 094	181 398 026	50
JUN	2 207 686	1 266 633	57	357 871 103	182 803 185	51
JUL	2 619 955	1 764 562	67	420 170 325	232 453 200	55
AGO	2 414 201	1 502 862	62	401 577 523	213 691 567	53
SET	2 210 474	1 421 197	64	365 301 254	203 871 575	56
OUT	2 297 119	1 468 818	64	376 223 349	216 477 162	58
NOV	2 198 225	1 436 230	65	366 772 573	216 092 586	59
DEZ	2 521 307	1 665 637	66	415 766 729	244 110 540	59
TOTAL	28 252 579	17 849 230	63	4 556 843 014	2 475 811 554	54

## TRANSPORTE AÉREO REGIONAL

JAN	74 708	34 947	47	6 667 697	3 243 215	49
FEV	70 471	34 402	49	6 288 361	3 225 064	51
MAR	69 711	33 776	48	6 229 636	3 166 487	51
ABR	64 272	31 301	49	5 855 075	3 010 409	51
MAI	66 376	31 083	47	6 110 601	3 083 541	50
JUN	65 799	27 711	42	5 946 984	2 726 723	46
JUL	68 102	30 126	44	6 259 279	2 937 078	47
AGO	63 295	26 849	42	5 849 975	2 720 626	47
SET	55 965	24 596	44	5 226 446	2 450 849	47
OUT	62 186	28 611	46	5 747 755	2 916 218	51
NOV	61 803	26 317	43	5 669 988	2 723 866	48
DEZ	62 511	26 763	43	5 895 903	2 812 486	48
TOTAL	784 699	356 482	45	71 747 700	35 036 627	49