

**2 - DADOS ESTATÍSTICOS**

**2.1 - EMPRESAS NACIONAIS DE TRANSPORTE AÉREO REGULAR**

2 - DADOS ESTATÍSTICOS  
 2.1 - EMPRESAS NACIONAIS DE TRANSPORTE AÉREO REGULAR  
 2.1.1 - RESUMO DOS DADOS ESTATÍSTICOS,  
 SEGUNDO O SETOR DE TRANSPORTE - 1976  
 2.1.1.1 - INDÚSTRIA

DISCRIMINAÇÃO	TOTAL	DOMÉSTICO	INTERNACIONAL
Horas Voadas	273.848	187.283	86.565
Quilômetros Voados	182.123.262	114.148.329	67.974.933
Velocidade Média (km/h)	665	609	785
Assentos Quilômetros			
Oferecidos (000)	18.667.365	10.466.497	8.200.868
Utilizados (000)	11.196.385	6.025.076	5.171.309
Aproveitamento (%)	60	58	63
Utilizados Pagos (000)	10.688.464	5.836.578	4.851.886
Aproveitamento Pago (%)	57	56	59
Toneladas Quilômetros			
Oferecidas	2.714.948.657	1.229.033.800	1.485.914.857
Utilizadas	1.578.707.468	661.844.580	916.862.888
Aproveitamento (%)	58	54	62
Utilizadas Pagas	1.486.066.799	623.215.274	862.851.525
Aproveitamento Pago (%)	55	51	58
Toneladas km Transportadas			
Bagagem	166.649.939	66.282.760	100.367.179
Bagagem Paga	9.548.404	2.034.803	7.513.501
Carga	580.824.876	157.823.146	423.001.730
Carga Paga	550.500.947	152.777.149	397.723.798
Correio	16.564.046	4.238.115	12.325.931
Passageiros Transportados (n <sup>o</sup> )			
Total	8.520.680	7.185.956	1.334.724
Pago	8.304.049	7.028.849	1.275.200
Número de Etapas Realizadas	210.594	181.884	28.610
Etapa Média de Vôo	865	627	2.376
Etapa Média de Passageiro	1.314	838	3.874
Consumo de Combustível (l)	1.472.102.469	799.106.771	672.995.698

**2 – DADOS ESTATÍSTICOS**  
**2.1 – EMPRESAS NACIONAIS DE TRANSPORTE AÉREO REGULAR**  
**2.1.1 – RESUMO DOS DADOS ESTATÍSTICOS,**  
**SEGUNDO O SETOR DE TRANSPORTE – 1976**  
**2.1.1.2 – CRUZEIRO**

DISCRIMINAÇÃO	TOTAL	DOMÉSTICO	INTERNACIONAL
Horas Voadas	39.453	29.312	10.141
Quilômetros Voados	26.739.715	19.697.050	7.042.665
Velocidade Média (km/h)	678	672	694
Assentos Quilômetros			
Oferecidos (000)	3.002.410	2.189.210	813.200
Utilizados (000)	1.689.395	1.194.747	494.648
Aproveitamento (%)	56	55	61
Utilizados Pagos (000)	1.658.024	1.170.463	487.561
Aproveitamento Pago (%)	55	53	60
Toneladas Quilômetros			
Oferecidas	370.165.303	265.488.420	104.676.883
Utilizadas	161.022.255	113.898.567	47.123.688
Aproveitamento (%)	44	43	45
Utilizadas Pagas	143.404.494	102.031.750	41.372.744
Aproveitamento Pago (%)	39	38	40
Toneladas km Transportadas			
Bagagem	21.194.002	14.207.040	6.986.962
Bagagem Paga	945.826	710.962	234.864
Carga	16.158.657	12.594.621	3.564.036
Carga Paga	15.903.053	12.370.104	3.532.949
Correio	577.046	418.275	158.771
Passageiros Transportados (n.º)			
Total	1.655.633	1.236.852	418.781
Pago	1.632.136	1.219.810	412.326
Número de Etapas Realizadas	32.987	24.622	8.365
Etapa Média de Vôo	811	800	842
Etapa Média de Passageiro	1.020	965	1.181
Consumo de Combustível (l)	190.102.797	136.187.317	53.915.480

2 – DADOS ESTATÍSTICOS  
 2.1 – EMPRESAS NACIONAIS DE TRANSPORTE AÉREO REGULAR  
 2.1.1 – RESUMO DOS DADOS ESTATÍSTICOS,  
 SEGUNDO O SETOR DE TRANSPORTE – 1976  
 2.1.1.3 – VARIG

DISCRIMINAÇÃO	TOTAL	DOMÉSTICO	INTERNACIONAL
Horas Voadas	130.025	53.601	76.424
Quilômetros Voados	92.172.683	31.240.415	60.932.268
Velocidade Média (km/h)	709	583	797
Assentos Quilômetros			
Oferecidos (000)	10.265.941	2.878.273	7.387.668
Utilizados (000)	6.476.558	1.799.897	4.676.661
Aproveitamento (%)	63	63	63
Utilizados Pagos (000)	6.110.050	1.751.725	4.364.325
Aproveitamento Pago (%)	60	61	59
Toneladas Quilômetros			
Oferecidas	1.732.345.460	351.107.492	1.381.237.974
Utilizadas	1.081.531.019	211.791.819	869.739.200
Aproveitamento (%)	62	60	62
Utilizadas Pagas	1.025.678.712	204.199.931	821.478.781
Aproveitamento Pago (%)	59	58	59
Toneladas km Transportadas			
Bagagem	111.966.515	18.586.298	93.380.217
Bagagem Paga	7.901.022	622.385	7.278.637
Carga	481.854.188	62.416.494	419.437.694
Carga Paga	452.491.622	58.300.773	394.190.849
Correio	12.387.034	219.874	12.167.160
Passageiros Transportados (n <sup>o</sup> )			
Total	3.278.248	2.362.305	915.943
Pago	3.182.235	2.319.361	862.874
Número de Etapas Realizadas	71.362	51.117	20.245
Etapa Média de Vôo	1.292	611	3.010
Etapa Média de Passageiro	1.976	762	5.106
Consumo de Combustível (l)	863.793.125	244.712.907	619.080.218

2 - DADOS ESTATÍSTICOS  
 2.1 - EMPRESAS NACIONAIS DE TRANSPORTE AÉREO REGULAR  
 2.1.1 - RESUMO DOS DADOS ESTATÍSTICOS,  
 SEGUNDO O SETOR DE TRANSPORTE - 1976  
 2.1.1.4 - TRANSBRASIL

DISCRIMINAÇÃO	DOMÉSTICO
Horas Voadas	36.674
Quilômetros Voados	22.186.468
Velocidade Média (km/h)	605
Assentos Quilômetros	
Oferecidos (000)	1.727.782
Utilizados (000)	927.010
Aproveitamento (%)	54
Utilizados Pagos (000)	874.891
Aproveitamento Pago (%)	51
Toneladas Quilômetros	
Oferecidas	206.041.380
Utilizadas	121.522.686
Aproveitamento (%)	59
Utilizadas Pagas	107.316.468
Aproveitamento Pago (%)	52
Toneladas km Transportadas	
Bagagem	10.185.538
Bagagem Paga	45.854
Carga	43.153.664
Carga Paga	42.870.186
Correio	863.553
Passageiros Transportados (n <sup>o</sup> )	
Total	1.143.298
Pago	1.102.274
Número de Etapas Realizadas	36.384
Etapa Média de Voo	578
Etapa Média de Passageiro	811
Consumo de Combustível (l)	173.270.296

2 - DADOS ESTATÍSTICOS  
 2.1 - EMPRESAS NACIONAIS DE TRANSPORTE AÉREO REGULAR  
 2.1.1 - RESUMO DOS DADOS ESTATÍSTICOS,  
 SEGUNDO O SETOR DE TRANSPORTE - 1976  
 2.1.1.5 - VASP

DISCRIMINAÇÃO	DOMÉSTICO
Horas Voadas	67,696
Quilômetros Voados	41.024,396
Velocidade Média (km/h)	606
Assentos Quilômetros	
Oferecidos (000)	3.671,232
Utilizados (000)	2.103,422
Aproveitamento (%)	57
Utilizados Pagos (000)	2.039,499
Aproveitamento Pago (%)	56
Toneladas Quilômetros	
Oferecidas	406,396,508
Utilizadas	214,631,508
Aproveitamento (%)	53
Utilizadas Pagas	209,667,125
Aproveitamento Pago (%)	52
Toneladas km Transportadas	
Bagagem	23,303,884
Bagagem Paga	655,702
Carga	39,658,367
Carga Paga	39,236,086
Correio	2,736,413
Passageiros Transportados (n <sup>o</sup> )	
Total	2.443,501
Pago	2.387,404
Número de Etapas Realizadas	67,861
Etapa Média de Vôo	605
Etapa Média de Passageiro	861
Consumo de Combustível (l)	244.936,251

**2 - DADOS ESTATÍSTICOS**  
**2.1 - EMPRESAS NACIONAIS DE TRANSPORTE AÉREO REGULAR**  
**2.1.2 - ASSENTOS QUILOMETROS OFERECIDOS E UTILIZADOS,**  
**SEGUNDO O SETOR DE TRANSPORTE E A EMPRESA - 1976**

SETOR DE TRANSPORTE E EMPRESA	ASSENTOS QUILOMETROS (000)				
	OFERECIDOS	UTILIZADOS	%	UTILIZADOS PAGOS	%
Indústria	18.667,365	11,196,385	60	10.688,464	57
Cruzeiro	3.002,410	1,689,395	56	1.658,024	55
Varig	10.265,941	6,476,558	63	6,116,050	60
Transbrasil	1.727,782	927,010	54	874,891	51
Vasp	3.671,232	2,103,422	57	2.039,499	56
Doméstico	10.466,497	6,025,076	58	5.836,578	56
Cruzeiro	2.189,210	1,194,747	55	1,170,463	53
Varig	2.878,273	1,799,897	63	1,751,725	61
Transbrasil	1.727,782	927,010	54	874,891	51
Vasp	3.671,232	2,103,422	57	2,039,499	56
Internacional	8.200,868	5,171,309	63	4.851,886	59
Cruzeiro	813,200	494,648	61	487,561	60
Varig	7.387,668	4,676,661	63	4,364,325	59

**2.1.3 - TONELADAS QUILOMETROS OFERECIDAS E UTILIZADAS,**  
**SEGUNDO O SETOR DE TRANSPORTE E A EMPRESA - 1976**

SETOR DE TRANSPORTE E EMPRESA	TONELADAS QUILOMETROS				
	OFERECIDAS	UTILIZADAS	%	UTILIZADAS PAGAS	%
Indústria	2.714.948,657	1.578,707,468	58	1.486.066,799	55
Cruzeiro	370.165,303	161,022,255	44	143.404,494	39
Varig	1.732.345,466	1.081,531,019	62	1.025.678,712	59
Transbrasil	206.041,380	121,522,686	59	107,316,468	52
Vasp	406.396,508	214,631,508	53	209.667,125	52
Doméstico	1.229.033,800	661,844,580	54	623,215,274	51
Cruzeiro	265.488,420	113,898,567	43	102,031,750	38
Varig	351,107,492	211,791,819	60	204,199,931	58
Transbrasil	206.041,380	121,522,686	59	107,316,468	52
Vasp	406,396,508	214,631,508	53	209,667,125	52
Internacional	1.485,914,857	916,862,888	62	862,851,525	58
Cruzeiro	104,876,883	47,123,688	45	41,372,744	40
Varig	1.381,237,974	869,739,200	62	821,478,781	59

# ASSENTOS - QUILOMETROS OFERECIDOS E UTILIZADOS

SEGUNDO O SETOR DE TRANSPORTE E A EMPRESA

1976

ASSENTOS - km  
(BILHÕES)

## LEGENDA

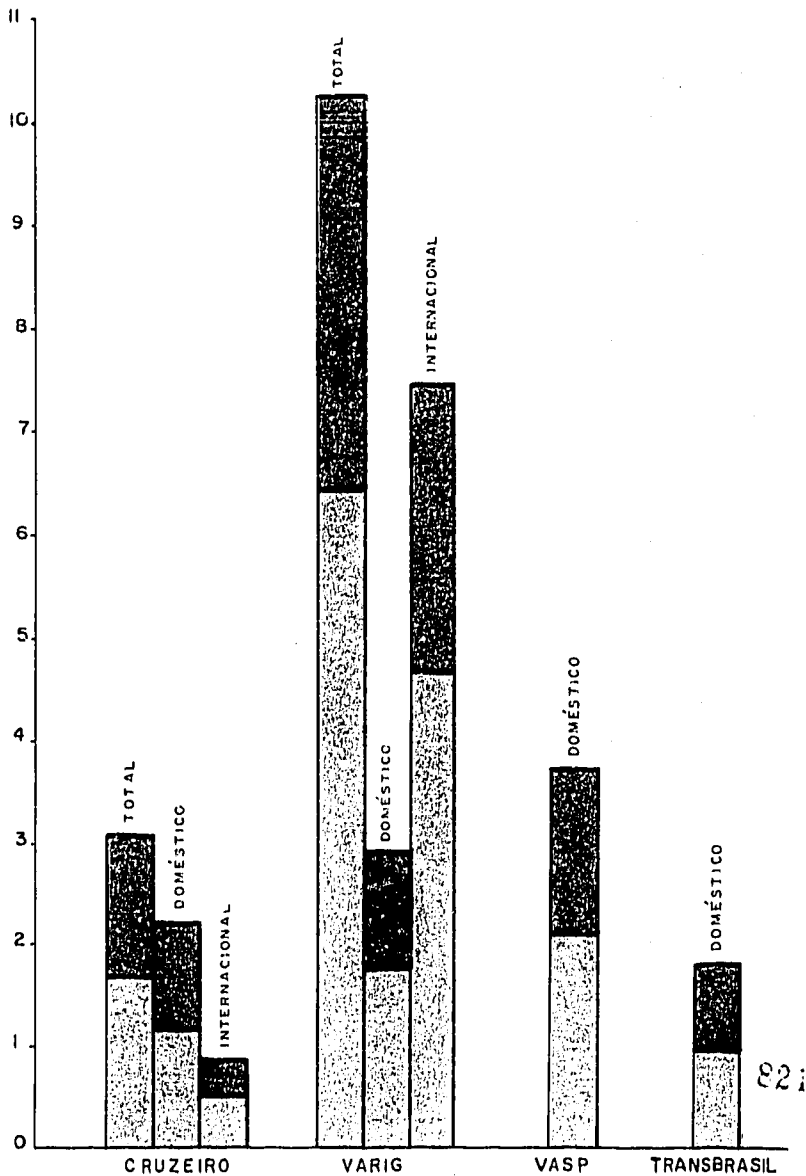



PARTICIPAÇÃO NA OFERTA e UTILIZAÇÃO DOS  
 ASSENTOS — QUILÔMETROS, SEGUNDO O SETOR DE  
 TRANSPORTE E A EMPRESA

1976

OFERTA

TOTAL

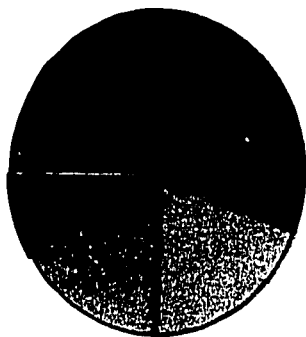

DOMÉSTICO

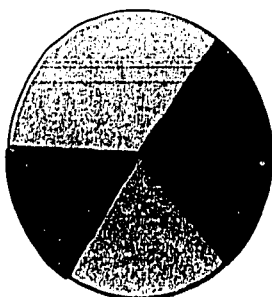

INTERNACIONAL

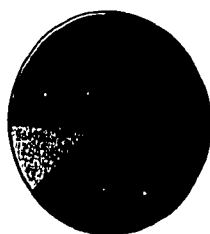

UTILIZAÇÃO

TOTAL

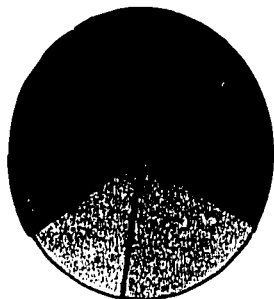

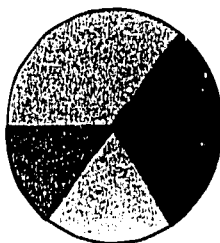

DOMÉSTICO



INTERNACIONAL

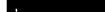

LEGENDA

	VARIG
	CRUZEIRO
	VASP
	TRANSBRASIL

2 - DADOS ESTATÍSTICOS  
 2.1 - EMPRESAS NACIONAIS DE TRANSPORTE AÉREO REGULAR  
 2.1.4 - PARTICIPAÇÃO NA OFERTA E UTILIZAÇÃO, SEGUNDO O  
 SETOR DE TRANSPORTE E A EMPRESA - 1972/6  
 2.1.4.1 - ASSENTOS QUILOMETROS

SETOR DE TRANSPORTE E EMPRESA	OFERECIDOS					UTILIZADOS				
	1972	1973	1974	1975	1976	1972	1973	1974	1975	1976
Total	100	100	100	100	100	100	100	100	100	100
Cruzeiro	19	18	17	17	16	18	16	16	15	15
Varig	60	60	57	57	55	62	62	61	61	58
Transbrasil	6	6	8	8	9	5	6	7	7	8
Vasp	15	16	18	18	20	15	16	17	17	19
Doméstico	100	100	100	100	100	100	100	100	100	100
Cruzeiro	27	25	23	23	21	27	23	21	20	20
Varig	31	32	31	30	27	31	32	31	31	30
Transbrasil	11	12	13	14	17	11	13	14	14	15
Vasp	31	31	33	33	35	31	32	34	35	35
Internacional	100	100	100	100	100	100	100	100	100	100
Cruzeiro	11	11	10	10	10	10	10	9	10	10
Varig	89	89	90	90	90	90	90	91	90	90
Vasp	0	0	0	0	-	0	0	0	0	-

2.1.4.2 - TONELADAS QUILOMETROS

SETOR DE TRANSPORTE E EMPRESA	OFERECIDAS					UTILIZADAS				
	1972	1973	1974	1975	1976	1972	1973	1974	1975	1976
Total	100	100	100	100	100	100	100	100	100	100
Cruzeiro	17	17	17	17	14	13	12	11	10	10
Varig	68	68	67	65	64	72	72	72	71	68
Transbrasil	4	4	4	6	7	4	4	5	7	8
Vasp	11	11	12	12	15	11	12	12	12	14
Doméstico	100	100	100	100	100	100	100	100	100	100
Cruzeiro	27	28	28	27	22	24	21	19	18	17
Varig	36	35	33	31	28	35	37	35	33	32
Transbrasil	9	9	11	14	17	11	12	13	17	18
Vasp	28	28	28	28	33	30	30	33	32	33
Internacional	100	100	100	100	100	100	100	100	100	100
Cruzeiro	10	9	8	9	7	7	6	5	6	6
Varig	90	91	92	91	93	93	94	95	94	94
Vasp	0	0	0	0	-	0	0	0	0	-

# EVOLUÇÃO MENSAL DOS ASSENTOS-KILÔMETROS OFERECIDOS E UTILIZADOS

LINHAS DOMÉSTICAS E INTERNACIONAIS - INDÚSTRIA

1976

ASSENTOS km  
(MILHÕES)

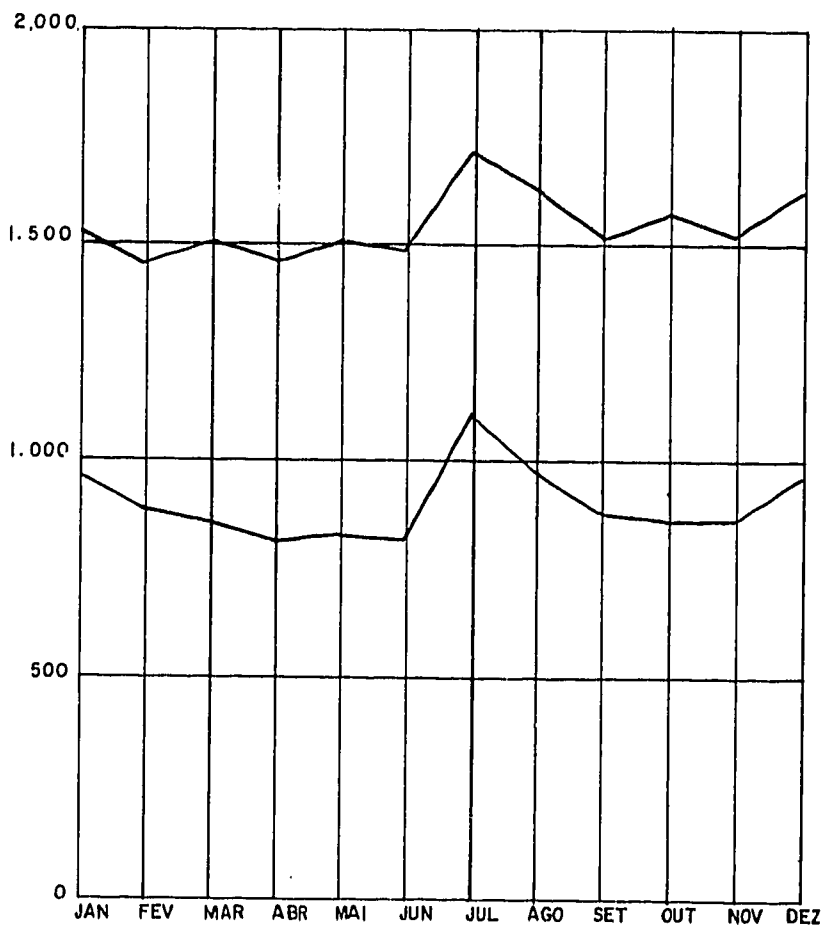

LEGENDA

— OFERECIDOS  
— UTILIZADOS

2 - DADOS ESTATÍSTICOS  
 2.1 - EMPRESAS NACIONAIS DE TRANSPORTE AÉREO REGULAR  
 2.1.5 - EVOLUÇÃO MENSAL DE ASSENTOS QUILOMETROS E TONELADAS  
 QUILOMETROS OFERECIDOS E UTILIZADOS - 1976  
 2.1.5.1 - LINHAS DOMÉSTICAS E INTERNACIONAIS  
 2.1.5.1.1 - INDÚSTRIA

MESES	ASSENTOS QUILOMETROS (000)			TONELADAS QUILOMETROS		
	OFERECIDOS	UTILIZADOS	%	OFERECIDAS	UTILIZADAS	%
JAN	1.540.291	987.779	64	215.407.201	120.815.394	56
FEV	1.473.883	938.883	64	211.483.620	121.440.581	57
MAR	1.521.504	870.521	57	220.775.805	120.712.982	55
ABR	1.489.591	837.224	56	221.759.978	123.762.903	56
MAI	1.538.418	843.923	55	231.427.372	128.437.164	56
JUN	1.500.505	840.869	56	224.330.339	125.242.121	56
JUL	1.724.860	1.169.746	68	254.117.509	155.588.975	61
AGO	1.621.926	1.004.102	62	233.092.628	142.747.813	61
SET	1.514.555	885.316	58	217.546.688	129.807.609	60
OUT	1.595.388	943.694	59	232.431.147	139.372.060	60
NOV	1.540.521	881.308	57	222.955.502	130.090.520	58
DEZ	1.605.923	993.020	62	229.620.868	140.689.346	61
TOTAL	18.667.365	11.196.385	60	2.714.948.657	1.578.707.468	58

2.1.5.1.2 - CRUZEIRO

MESES	ASSENTOS QUILOMETROS (000)			TONELADAS QUILOMETROS		
	OFERECIDOS	UTILIZADOS	%	OFERECIDAS	UTILIZADAS	%
JAN	250.359	152.730	61	34.440.602	13.538.013	39
FEV	239.269	146.166	61	32.834.126	13.001.356	40
MAR	247.047	130.326	53	34.483.592	11.694.168	34
ABR	243.117	124.668	51	33.337.940	12.294.576	37
MAI	249.029	119.558	48	34.370.553	11.079.501	35
JUN	239.882	118.132	49	33.159.425	11.678.477	35
JUL	271.269	185.819	68	36.764.699	17.638.997	48
AGO	246.020	142.591	58	25.426.285	13.901.834	55
SET	244.072	132.660	54	25.314.212	12.868.671	51
OUT	257.132	144.845	56	26.568.309	14.036.438	53
NOV	248.890	133.713	54	25.608.305	12.943.823	51
DEZ	266.324	158.187	59	27.857.255	15.446.403	55
TOTAL	3.002.410	1.689.395	56	370.165.303	161.022.255	44

2 – DADOS ESTATÍSTICOS  
 2.1 – EMPRESAS NACIONAIS DE TRANSPORTE AÉREO REGULAR  
 2.1.5 – EVOLUÇÃO MENSAL DE ASSENTOS QUILOMETROS E TONELADAS  
 QUILOMETROS OFERECIDOS E UTILIZADOS – 1976  
 2.1.5.1 – LINHAS DOMÉSTICAS E INTERNACIONAIS  
 2.1.5.1.3 – VARIG

MESES	ASSENTOS QUILOMETROS (000)			TONELADAS QUILOMETROS		
	OFERECIDOS	UTILIZADOS	%	OFERECIDAS	UTILIZADAS	%
JAN	856.137	573.406	67	135.239,146	81.889.055	61
FEV	826.970	549.672	66	134.616,343	84.318.183	63
MAR	842.544	518.329	62	139.355,156	85.885.293	62
ABR	827.904	498.914	60	141.766,784	86.551.155	61
MAI	860.024	509.930	59	147.191,984	90.338.600	61
JUN	824.144	500.730	61	140.709,576	87.123.341	62
JUL	972.660	655.968	67	161.277,225	102.067.187	63
AGO	914.278	599.145	66	153.607,043	98.433.774	64
SET	821.903	502.895	61	139.356,095	87.530.281	63
OUT	854.532	529.234	62	149.417,249	93.435.281	63
NOV	820.505	494.006	60	143.026,546	89.661.835	63
DEZ	844.340	544.329	64	146.782,319	94.297.028	64
TOTAL	10.265.941	6.476.558	63	1.732.345,466	1.081.531.019	62

**EVOLUÇÃO MENSAL DOS  
ASSENTOS-KILÔMETROS OFERECIDOS E UTILIZADOS  
LINHAS DOMÉSTICAS - INDÚSTRIA**

ASSENTOS - km  
(MILHOES)

1976

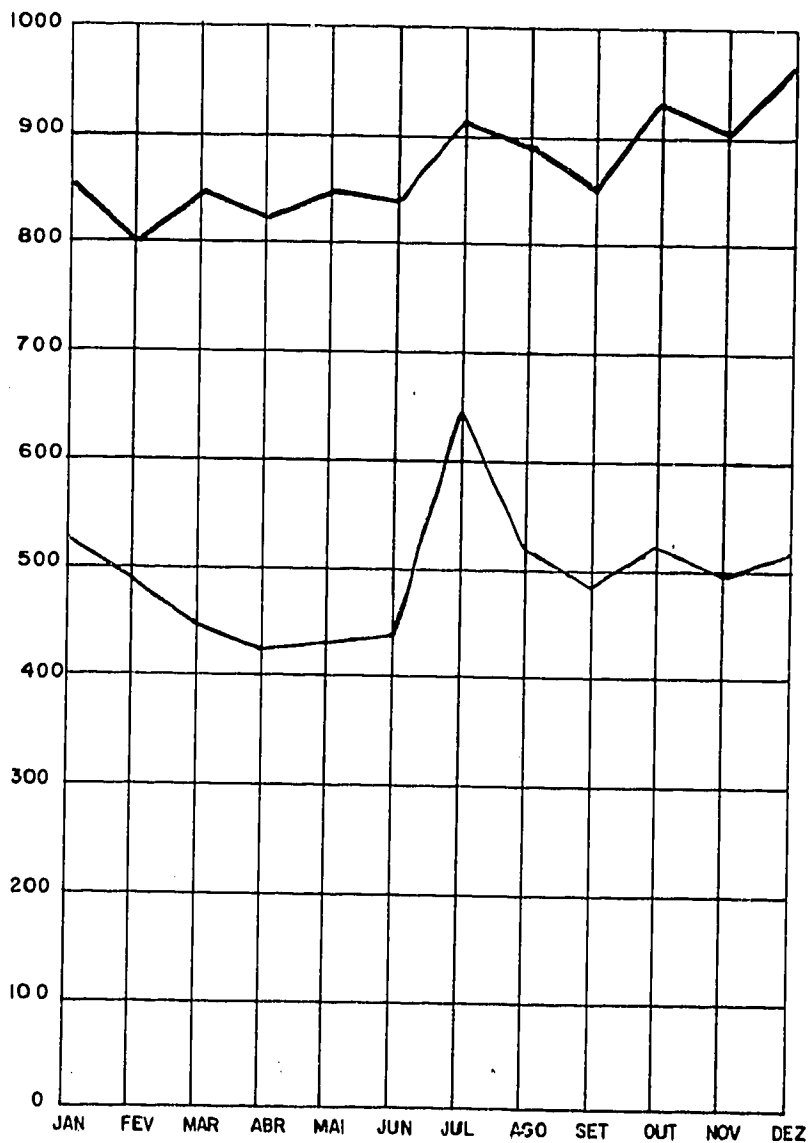

LEGENDA

— OFERECIDOS  
— UTILIZADOS

2 - DADOS ESTATÍSTICOS  
 2.1 - EMPRESAS NACIONAIS DE TRANSPORTE AÉREO REGULAR  
 2.1.5 - EVOLUÇÃO MENSAL DE ASSENTOS QUILOMETROS E TONELADAS  
 QUILOMETROS OFERECIDOS E UTILIZADOS - 1976  
 2.1.5.2 - LINHAS DOMÉSTICAS  
 2.1.5.2.1 - INDÚSTRIA

MESES	ASSENTOS QUILOMETROS (000)			TONELADAS QUILOMETROS		
	OFERECIDOS	UTILIZADOS	%	OFERECIDAS	UTILIZADAS	%
JAN	851.173	521.488	61	98.390.666	51.416.846	52
FEV	802.989	489.976	61	94.540.665	49.308.831	52
MAR	848.013	449.642	53	99.479.718	46.499.442	47
ABR	820.752	431.176	53	97.530.676	49.709.485	51
MAI	845.886	432.020	51	102.853.072	51.600.614	50
JUN	839.180	438.153	52	101.601.512	51.139.582	50
JUL	913.087	644.260	71	111.680.484	69.298.293	62
AGO	892.101	519.145	58	102.852.476	58.439.038	57
SET	870.717	492.348	57	100.800.319	56.265.239	56
OUT	928.421	533.065	57	107.734.110	61.146.589	57
NOV	902.042	498.820	55	102.968.332	54.358.335	53
DEZ	954.136	574.983	60	108.601.770	62.662.286	58
TOTAL	10.466.497	6.025.076	58	1.229.033.800	661.844.580	54

2.1.5.2.2 - CRUZEIRO

MESES	ASSENTOS QUILOMETROS (000)			TONELADAS QUILOMETROS		
	OFERECIDOS	UTILIZADOS	%	OFERECIDAS	UTILIZADAS	%
JAN	179.209	103.639	58	23.993.737	9.105.897	38
FEV	170.384	99.670	58	22.810.434	8.786.701	39
MAR	179.243	89.034	50	24.549.497	7.946.343	32
ABR	172.164	82.680	48	22.965.950	8.269.679	36
MAI	181.588	84.265	46	24.495.361	8.514.677	35
JUN	174.436	84.813	49	23.553.628	8.405.114	36
JUL	185.945	129.858	70	24.618.955	12.293.899	50
AGO	182.995	102.397	56	19.007.697	10.000.686	53
SET	181.691	96.902	53	18.949.411	9.407.541	50
OUT	192.017	106.400	55	19.937.789	10.307.042	52
NOV	188.147	97.035	52	19.466.654	9.383.741	48
DEZ	201.391	118.048	59	21.139.307	11.467.247	54
TOTAL	2.189.210	1.194.747	55	265.488.420	113.898.567	43

2 - DADOS ESTATÍSTICOS  
 2.1 - EMPRESAS NACIONAIS DE TRANSPORTE AÉREO REGULAR  
 2.1.5 - EVOLUÇÃO MENSAL DE ASSENTOS QUILOMETROS E TONELADAS  
 QUILOMETROS OFERECIDOS E UTILIZADOS - 1976  
 2.1.5.2 - LINHAS DOMÉSTICAS  
 2.1.5.2.3 - VARIG

MÊSES	ASSENTOS QUILOMETROS (000)			TONELADAS QUILOMETROS		
	OFERECIDOS	UTILIZADOS	%	OFERECIDAS	UTILIZADAS	%
JAN	238.769	156.206	65	28.669.476	16.922.623	59
FEV	224.961	147.261	65	27.697.080	16.391.088	59
MAR	234.857	138.742	59	27.993.164	15.419.578	55
ABR	230.018	134.840	59	27.909.472	16.522.634	59
MAI	234.933	133.320	57	28.492.876	16.966.880	60
JUN	228.265	131.333	58	27.586.546	16.294.165	59
JUL	246.211	186.443	76	30.985.944	21.121.603	68
AGO	247.478	154.382	62	29.785.479	18.026.147	61
SET	240.446	145.695	61	28.974.527	17.449.041	60
OUT	252.680	157.050	62	31.350.732	18.939.204	60
NOV	242.769	148.156	61	29.181.027	17.489.732	60
DEZ	257.486	166.431	65	32.481.169	20.249.124	62
TOTAL	2.878.273	1.799.897	63	361.107.492	211.791.819	60

2.1.5.2.4 - TRANSBRASIL

MESES	ASSENTOS QUILOMETROS (000)			TONELADAS QUILOMETROS		
	OFERECIDOS	UTILIZADOS	%	OFERECIDAS	UTILIZADAS	%
JAN	140.900	80.257	57	16.342.117	9.380.798	57
FEV	127.977	72.812	57	15.199.926	8.767.758	58
MAR	134.570	67.516	50	15.733.201	8.467.922	54
ABR	133.529	65.906	49	15.917.002	9.097.784	57
MAI	135.085	66.699	49	17.046.846	10.009.885	59
JUN	134.147	68.032	51	16.564.380	9.831.684	59
JUL	154.681	101.723	66	18.715.049	12.635.352	68
AGO	147.264	78.678	53	17.644.537	10.522.200	60
SET	139.824	74.201	53	16.693.350	9.951.559	60
OUT	154.574	82.887	54	18.417.515	11.018.640	60
NOV	157.082	79.215	50	18.297.621	10.262.831	56
DEZ	167.349	89.084	53	19.469.836	11.576.373	59
TOTAL	1.727.782	927.010	54	206.041.380	121.522.686	59



2 - DADOS ESTATÍSTICOS  
 2.1 - EMPRESAS NACIONAIS DE TRANSPORTE AÉREO REGULAR  
 2.1.5 - EVOLUÇÃO MENSAL DE ASSENTOS QUILOMETROS E TONELADAS  
 QUILOMETROS OFERECIDOS E UTILIZADOS - 1976  
 2.1.5.2 - LINHAS DOMESTICAS  
 2.1.5.2.5 - VASP

MESES	ASSENTOS QUILOMETROS (000)			TONELADAS QUILOMETROS		
	OFERECIDOS	UTILIZADOS	%	OFERECIDAS	UTILIZADAS	%
JAN	292.895	181.386	62	29.385.336	16.007.528	54
FEV	279.667	170.233	61	28.833.225	15.353.284	53
MAR	297.343	154.350	52	31.203.856	14.665.599	47
ABR	285.041	147.736	52	30.730.252	15.819.388	51
MAI	294.280	147.736	50	32.817.989	16.109.172	49
JUN	302.332	153.975	51	33.896.958	16.608.619	49
JUL	326.250	226.236	69	37.360.536	23.247.539	62
AGO	314.364	183.688	58	36.414.763	19.890.005	55
SET	308.756	175.560	57	36.183.031	19.457.098	54
OUT	329.150	186.728	57	38.028.074	20.881.703	55
NOV	313.244	174.374	56	36.023.030	17.222.031	48
DEZ	327.910	201.420	61	35.511.458	19.369.542	55
TOTAL	3.671.232	2.103.422	57	406.396.508	214.631.508	53

EVOLUÇÃO MENSAL DOS  
 ASSENTOS - QUILÔMETROS OFERECIDOS E UTILIZADOS  
 LINHAS INTERNACIONAIS - INDÚSTRIA

ASSENTOS km  
 (MILHÕES)

1976

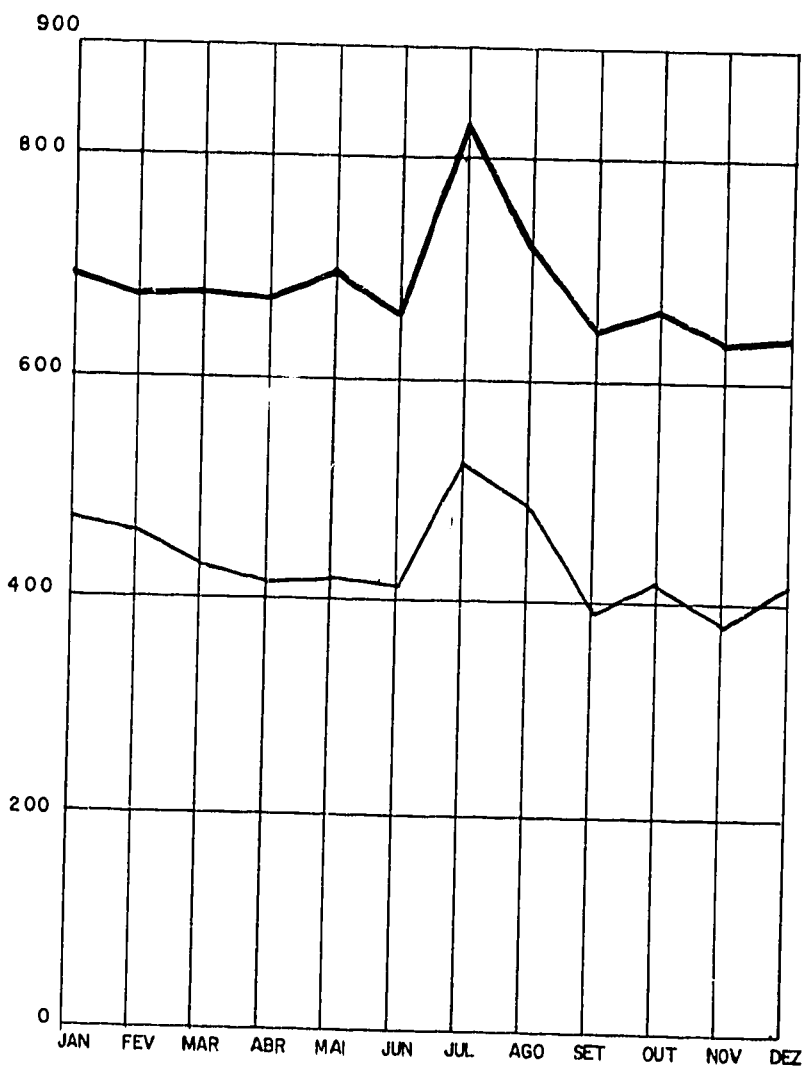

LEGENDA

- OFERECIDOS
- UTILIZADOS

2 – DADOS ESTATÍSTICOS  
 2.1 – EMPRESAS NACIONAIS DE TRANSPORTE AÉREO REGULAR  
 2.1.5 – EVOLUÇÃO MENSAL DE ASSENTOS QUILOMETROS E TONELADAS  
 QUILOMETROS OFERECIDOS E UTILIZADOS – 1976  
 2.1.5.3 – LINHAS INTERNACIONAIS  
 2.1.5.3.1 – INDÚSTRIA

MESES	ASSENTOS QUILOMETROS (000)			TONELADAS QUILOMETROS		
	OFERECIDOS	UTILIZADOS	%	OFERECIDAS	UTILIZADAS	%
JAN	689.118	466.291	68	117.016.535	69.398.548	59
FEV	670.894	448.907	67	116.942.955	72.131.750	62
MAR	675.491	420.879	62	121.296.087	74.213.540	61
ABR	668.839	406.048	61	124.229.302	74.053.418	60
MAI	692.532	411.803	59	128.574.300	76.836.550	60
JUN	661.325	402.716	61	122.728.827	74.102.539	60
JUL	811.773	525.486	65	142.437.025	86.290.682	61
AGO	729.825	484.957	66	130.240.152	84.308.775	65
SET	643.838	392.868	61	116.746.369	73.542.370	63
OUT	666.967	410.629	62	124.697.037	78.225.471	63
NOV	638.479	382.488	60	119.987.170	75.732.185	63
DEZ	651.787	418.037	64	121.019.098	78.027.060	64
TOTAL	8.200.868	5.171.309	63	1.485.914.857	916.862.888	62

2.1.5.3.2 – CRUZEIRO

MESES	ASSENTOS QUILOMETROS (000)			TONELADAS QUILOMETROS		
	OFERECIDOS	UTILIZADOS	%	OFERECIDAS	UTILIZADAS	%
JAN	71.150	49.091	69	10.446.865	4.432.116	42
FEV	68.885	46.496	67	10.023.692	4.204.655	42
MAR	67.804	41.292	61	9.934.095	3.747.825	38
ABR	70.953	41.982	59	10.371.990	4.024.897	39
MAI	67.441	35.293	52	9.875.192	3.464.824	35
JUN	65.446	33.319	51	9.605.797	3.273.363	34
JUL	85.324	55.961	66	12.145.744	5.345.098	44
AGO	63.025	40.194	64	6.418.588	3.901.148	61
SET	62.381	35.758	57	6.364.801	3.461.130	54
OUT	65.115	38.445	59	6.630.520	3.729.394	56
NOV	60.743	36.678	60	6.141.651	3.560.082	58
DEZ	64.933	40.139	62	6.717.948	3.979.156	59
TOTAL	813.200	494.648	61	104.676.883	47.123.688	45

2 - DADOS ESTATÍSTICOS  
 2.1 - EMPRESAS NACIONAIS DE TRANSPORTE AÉREO REGULAR  
 2.1.5 - EVOLUÇÃO MENSAL DE ASSENTOS QUILOMETROS E TONELADAS  
 QUILOMETROS OFERECIDOS E UTILIZADOS - 1976  
 2.1.5.3 - LINHAS INTERNACIONAIS  
 2.1.5.3.3 - VARIG

MÊSES	ASSENTOS QUILOMETROS (000)			TONELADAS QUILOMETROS		
	OFERECIDOS	UTILIZADOS	%	OFERECIDAS	UTILIZADAS	%
JAN	617.968	417.200	68	106.569.670	64.966.432	61
FEV	602.009	402.411	67	106.919.263	67.927.095	64
MAR	607.687	379.587	62	111.361.992	70.465.715	63
ABR	597.886	364.066	61	113.857.312	70.028.521	62
MAI	625.091	376.610	60	118.699.108	73.371.726	62
JUN	595.879	369.397	62	113.123.030	70.829.176	63
JUL	726.449	469.525	65	130.291.281	80.945.684	62
AGO	666.800	444.763	67	123.821.564	60.407.627	65
SET	581.457	357.210	61	110.381.568	70.081.240	63
OUT	601.852	372.184	62	118.066.517	74.496.077	63
NOV	577.736	345.810	60	113.845.519	72.172.103	63
DEZ	586.854	377.898	64	114.301.150	74.047.904	65
TOTAL	7.387.668	4.676.661	63	1.381.237.974	869.739.200	63

2 - DADOS ESTATÍSTICOS  
 2.1 - EMPRESAS NACIONAIS DE TRANSPORTE AÉREO REGULAR  
 2.1.6 - EVOLUÇÃO DOS DADOS ESTATÍSTICOS - 1972/6  
 2.1.6.1 - LINHAS DOMÉSTICAS E INTERNACIONAIS  
 2.1.6.1.1 - INDÚSTRIA

DISCRIMINAÇÃO	1972	1973	1974	1975	1976
Horas Voadas	218.658	240.943	274.609	269.622	273.848
Quilômetros Voados	123.521.711	140.151.536	163.478.869	172.095.330	182.123.262
Velocidade Média	562	582	595	638	665
Assentos Quilômetros					
Oferecidos (000)	10.423.101	12.675.589	15.324.152	17.355.328	18.667.365
Utilizados (000)	6.290.743	7.755.966	9.050.654	10.381.822	11.196.385
Aproveitamento (%)	60	61	59	60	60
Utilizados Pagos (000)	5.921.735	7.321.911	8.553.941	9.884.342	10.688.464
Aproveitamento Pago (%)	57	58	56	57	57
Toneladas Quilômetros					
Oferecidas	1.426.804.588	1.738.006.590	2.142.585.976	2.476.982.645	2.714.948.657
Utilizadas	805.011.527	992.427.755	1.191.927.017	1.367.742.429	1.578.707.468
Aproveitamento (%)	56	57	56	55	58
Utilizadas Pagas	742.220.572	920.888.596	1.109.753.393	1.275.498.648	1.486.066.799
Aproveitamento Pago (%)	52	53	52	51	55
Toneladas km Transportadas					
Bagagem	96.829.651	118.203.853	136.772.525	159.104.621	166.649.939
Bagagem Paga	...	...	8.268.135	15.512.882	9.548.404
Carga	272.415.422	338.410.119	431.880.126	493.111.679	580.824.876
Carga Paga	...	316.783.243	406.860.882	462.072.255	550.500.947
Correio	11.212.050	12.719.781	12.960.809	14.491.444	16.564.046
Passageiros Transportados (n.º)					
Total	4.604.095	5.713.374	6.688.913	7.493.368	8.520.680
Pago	4.420.879	5.506.359	6.455.308	7.274.097	8.304.049
Número de Etapas Realizadas	159.072	173.469	205.315	210.592	210.594
Etapa Média de Vôo	777	808	796	817	865
Etapa Média de Passageiro	1.366	1.358	1.353	1.385	1.314
Consumo de Combustível (l)	876.253.755	1.047.274.709	1.225.076.858	1.345.671.220	1.472.102.469
Consumo de Óleo (l)	215.079	195.684	15.505	-	-

# ASSENTOS - QUILOMETROS OFERECIDOS E UTILIZADOS

LINHAS DOMÉSTICAS e INTERNACIONAIS - INDÚSTRIA

1972 - 1976

ASSENTOS km  
(BILHÕES)

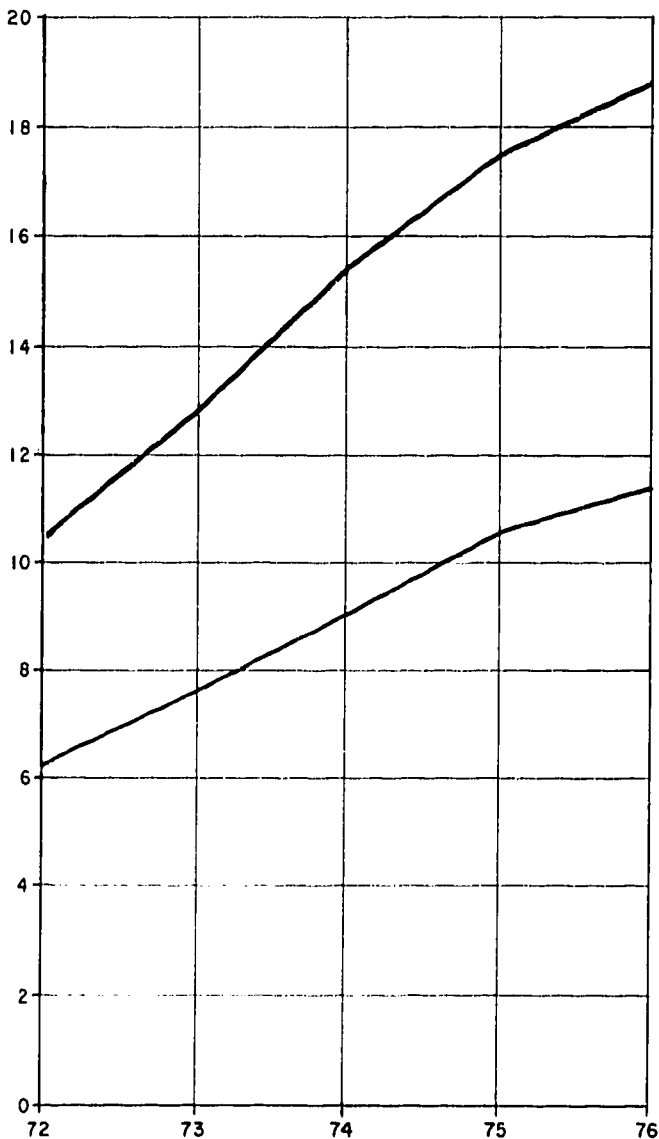

LEGENDAS

— OFERECIDOS  
— UTILIZADOS

ANOS

835

2 - DADOS ESTATÍSTICOS  
 2.1 - EMPRESAS NACIONAIS DE TRANSPORTE AÉREO REGULAR  
 2.1.6 - EVOLUÇÃO DOS DADOS ESTATÍSTICOS - 1972/6  
 2.1.6.1 - LINHAS DOMÉSTICAS E INTERNACIONAIS  
 2.1.6.1.2 - CRUZEIRO

DISCRIMINAÇÃO	1972	1973	1974	1975	1976
Horas Voadas	42.840	44.310	43.973	40.253	39.453
Quilômetros Voados	24.134.158	25.591.702	26.750.697	27.141.991	26.739.715
Velocidade Média	563	578	608	674	678
Assentos Quilômetros					
Oferecidos (000)	1.954.818	2.264.178	2.594.722	2.964.305	3.002.410
Utilizados (000)	1.134.237	1.266.138	1.367.353	1.535.156	1.689.395
Aproveitamento (%)	58	56	53	52	56
Utilizados Pagos (000)	1.076.505	1.209.323	1.305.452	1.484.355	1.658.024
Aproveitamento Pago (%)	55	53	50	50	55
Toneladas Quilômetros					
Oferecidas	243.276.736	289.620.142	356.490.042	412.203.888	370.165.303
Utilizadas	103.177.779	115.163.034	127.460.752	142.768.400	161.022.255
Aproveitamento (%)	42	40	36	35	44
Utilizadas Pagas	84.600.277	95.575.641	106.070.065	119.605.543	143.404.494
Aproveitamento Pago (%)	35	33	30	29	39
Toneladas km Transportadas					
Bagagem	15.195.368	16.306.379	17.675.522	20.384.540	21.194.002
Bagagem Paga	...	...	862.099	979.741	945.826
Carga	11.770.449	14.242.192	18.347.186	19.382.276	16.158.657
Carga Paga	..	13.847.920	17.833.295	18.984.593	15.903.053
Correio	1.459.506	1.013.975	999.633	809.755	577.045
Passageiros Transportados (nº)					
Total	1.117.779	1.277.424	1.324.151	1.440.350	1.655.633
Pago	1.075.335	1.234.366	1.280.856	1.403.411	1.632.136
Número de Etapas Realizadas	32.735	33.907	34.981	33.739	32.987
Etapa Média de Voo	737	755	765	804	811
Etapa Média de Passageiro	1.015	991	1.033	1.066	1.020
Consumo de Combustível (l)	151.133.001	172.385.447	184.061.026	184.475.842	190.102.797
Consumo de Óleo (l)	21.418	18.466	15.505	-	-

2 – DADOS ESTATÍSTICOS  
 2.1 – EMPRESAS NACIONAIS DE TRANSPORTE AÉREO REGULAR  
 2.1.6 – EVOLUÇÃO DOS DADOS ESTATÍSTICOS – 1972/6  
 2.1.6.1 – LINHAS DOMÉSTICAS E INTERNACIONAIS  
 2.1.6.1.3 – VARIG

DISCRIMINAÇÃO	1972	1973	1974	1975	1976
Horas Voadas	108.410	122.556	134.846	130.493	130.025
Quilômetros Voados	67.802.607	78.237.109	89.788.758	89.965.133	92.172.683
Velocidade Média	625	638	651	689	709
Assentos Quilômetros					
Oferecidos (000)	6.279.795	7.576.890	8.766.975	9.867.502	10.265.941
Utilizados (000)	3.878.236	4.775.674	5.500.758	6.324.498	6.476.558
Aproveitamento (%)	62	63	63	64	63
Utilizados Pagos (000)	3.632.632	4.475.439	5.166.275	5.979.210	6.116.050
Aproveitamento Pago (%)	58	59	59	61	60
Toneladas Quilômetros					
Oferecidas	968.561.168	1.186.072.864	1.433.459.760	1.609.988.428	1.732.345.466
Utilizadas	576.256.725	714.444.977	859.563.137	971.606.290	1.081.531.019
Aproveitamento (%)	59	60	60	60	62
Utilizadas Pagas	542.895.947	674.578.708	814.264.487	918.896.163	1.025.678.712
Aproveitamento Pago (%)	56	57	57	57	59
Toneladas km Transportadas					
Bagagem	68.097.708	83.938.035	96.188.500	110.990.148	111.966.515
Bagagem Paga	...	...	6.871.118	6.745.321	7.901.022
Carga	232.643.715	291.858.713	374.919.798	414.083.067	481.854.188
Carga Paga	...	272.726.640	352.724.033	385.260.442	452.491.622
Correio	8.799.459	10.573.852	10.444.750	11.631.257	12.387.034
Passageiros Transportados (n <sup>o</sup> )					
Total	1.877.337	2.306.324	2.612.691	2.990.677	3.278.248
Pago	1.795.641	2.211.818	2.512.384	2.894.170	3.182.235
Número de Etapas Realizadas	63.841	69.861	75.966	74.514	71.362
Etapa Média de Voo	1.062	1.120	1.156	1.207	1.292
Etapa Média de Passageiro	2.066	2.071	2.105	2.115	1.976
Consumo de Combustível (l)	558.045.128	663.722.700	762.838.012	822.845.027	863.793.125
Consumo de Óleo (l)	-	-	-	-	-



2 - DADOS ESTATÍSTICOS  
 2.1 - EMPRESAS NACIONAIS DE TRANSPORTE AÉREO REGULAR  
 2.1.6 - EVOLUÇÃO DOS DADOS ESTATÍSTICOS - 1972/6  
 2.1.6.1 - LINHAS DOMÉSTICAS E INTERNACIONAIS  
 2.1.6.1.4 - VASP

DISCRIMINAÇÃO	1972	1973	1974	1975	1976
Horas Voadas	47.025	49.206	01.812	62.785	67.696
Quilômetros Voados	22.456.676	24.932.058	32.805.739	35.268.698	41.024.396
Velocidade Média	478	507	531	562	606
Assentos Quilômetros					
Oferecidos (000)	1.598.327	2.013.810	2.824.969	3.161.540	3.671.232
Utilizados (000)	935.344	1.222.757	1.551.564	1.788.806	2.103.422
Aproveitamento (%)	59	61	55	57	57
Utilizados Pagos (000)	892.019	1.169.327	1.470.970	1.729.332	2.039.499
Aproveitamento Pago (%)	56	58	52	55	56
Toneladas Quilômetros					
Oferecidas	162.611.004	196.001.978	257.252.334	306.314.604	406.396.508
Utilizadas	92.117.439	118.222.982	147.099.298	163.803.905	214.631.508
Aproveitamento (%)	57	60	57	53	53
Utilizadas Pagas	88.404.465	113.937.920	141.243.620	159.325.115	209.667.125
Aproveitamento Pago (%)	54	58	55	52	52
Toneladas km Transportadas					
Bagagem	9.877.140	13.050.021	16.648.990	19.927.449	23.303.884
Bagagem Paga	...	...	464.721	7.738.701	655.702
Carga	20.907.399	25.128.524	28.770.292	26.212.128	39.658.367
Carga Paga	...	24.444.863	28.032.246	25.808.134	39.236.086
Correio	537.074	560.144	828.600	1.391.991	2.736.413
Passageiros Transportados (n.º)					
Total	1.163.111	1.451.764	1.849.022	2.051.644	2.443.501
Pago	1.124.498	1.405.569	1.784.738	2.010.161	2.387.404
Número de Etapas Realizadas	41.384	43.164	57.995	62.746	67.861
Etapa Média de Vôo	543	578	566	562	605
Etapa Média de Passageiro	804	842	039	868	861
Consumo de Combustível (l)	121.679.033	148.675.837	187.958.591	205.713.202	244.936.251
Consumo de óleo (l)	193.661	177.218	-	-	-

Obs.: Os dados internacionais atribuídos à Vasp entre 1972 e 1975 são de vôos de fretamento eventuais. Em 1976 não foi realizado nenhum vôo internacional de fretamento.

2 - DADOS ESTATÍSTICOS  
 2.1 - EMPRESAS NACIONAIS DE TRANSPORTE AÉREO REGULAR  
 2.1.6 - EVOLUÇÃO DOS DADOS ESTATÍSTICOS - 1972/6  
 2.1.6.2 - LINHAS DOMÉSTICAS  
 2.1.6.2.1 - INDÚSTRIA

DISCRIMINAÇÃO	1972	1973	1974	1975	1976
Horas Voadas	156.833	168.262	195.673	186.728	187.283
Quilômetros Voados	74.963.758	84.087.526	102.157.840	107.067.240	114.148.329
Velocidade Média	478	500	524	573	609
Assentos Quilômetros					
Oferecidos (000)	5.206.855	6.556.122	8.494.472	9.479.737	10.466.497
Utilizados (000)	3.043.326	3.838.549	4.531.506	5.106.258	6.025.076
Aproveitamento (%)	58	59	53	54	58
Utilizados Pagos (000)	2.884.156	3.660.072	4.318.669	4.907.980	5.836.578
Aproveitamento Pago (%)	55	56	51	52	56
Toneladas Quilômetros					
Oferecidas	577.296.849	705.448.787	912.613.712	1.078.569.719	1.229.033.800
Utilizadas	307.372.085	384.996.536	451.390.463	520.568.708	661.844.580
Aproveitamento (%)	53	55	50	48	54
Utilizadas Pagas	276.554.514	351.844.642	413.198.368	481.443.630	623.215.274
Aproveitamento Pago (%)	48	50	45	45	51
Toneladas km Transportadas					
Bagagem	34.805.060	42.712.161	49.902.475	57.001.994	66.282.760
Bagagem Paga	...	...	1.750.295	9.037.731	2.034.903
Carga	71.415.366	89.209.259	103.321.881	128.500.542	157.823.146
Carga Paga	...	82.975.556	96.665.882	122.334.766	152.777.149
Correio	3.336.709	3.570.608	3.618.873	3.154.136	4.238.115
Passageiros Transportados (n.º)					
Total	3.688.932	4.632.856	5.503.244	6.145.225	7.185.956
Pago	...	4.479.802	5.325.553	5.982.913	7.028.849
Número de Etapas Realizadas	137.457	148.753	178.154	182.718	181.984
Etapa Média de Voo	545	565	570	586	627
Etapa Média de Passageiro	825	829	823	831	838
Consumo de Combustível (l)	420.775.435	516.075.883	637.200.443	706.101.672	789.106.771
Consumo de Óleo (l)	212.658	194.251	15.265	-	-

# ASSENTOS — QUILOMETROS OFERECIDOS e UTILIZADOS

## LINHAS DOMÉSTICAS — INDÚSTRIA

ASSENTOS — km

(BILHÕES)

1972 — 1976

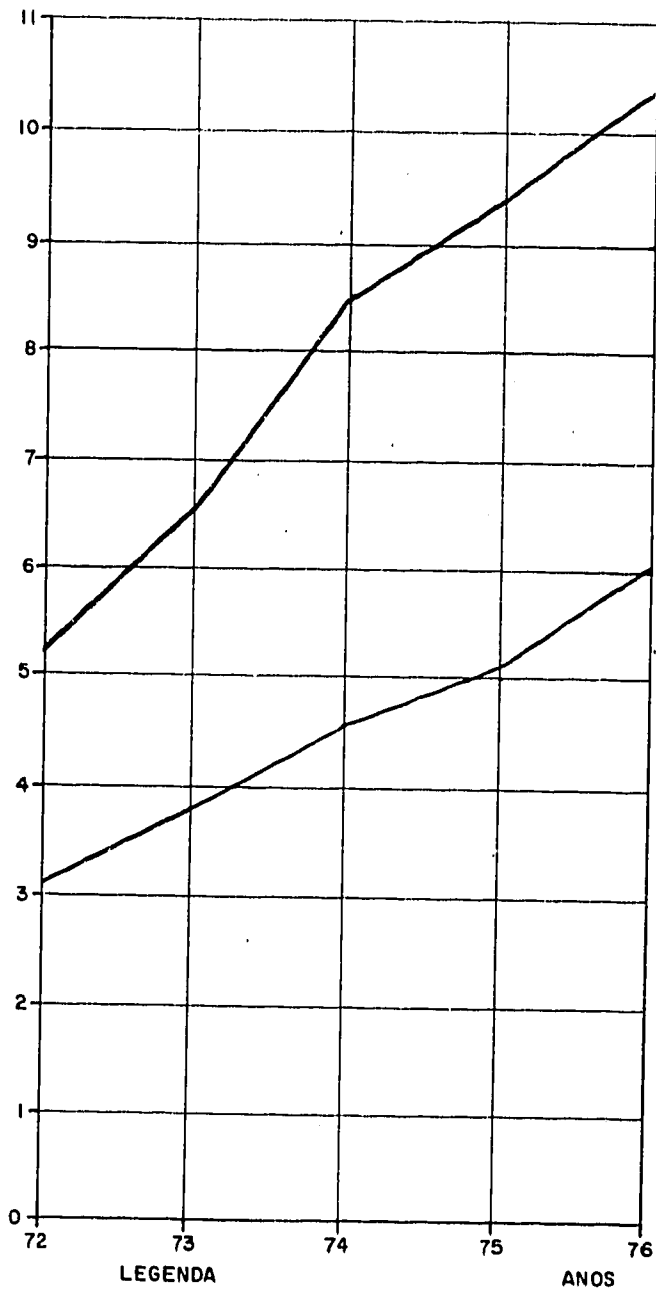

LEGENDA

ANOS

— OFERECIDOS  
— UTILIZADOS

# TONELADAS-KILÔMETROS OFERECIDAS E UTILIZADAS

## LINHAS DOMÉSTICAS-INDÚSTRIA

1972 - 1976

t - km  
(MILHÔES)

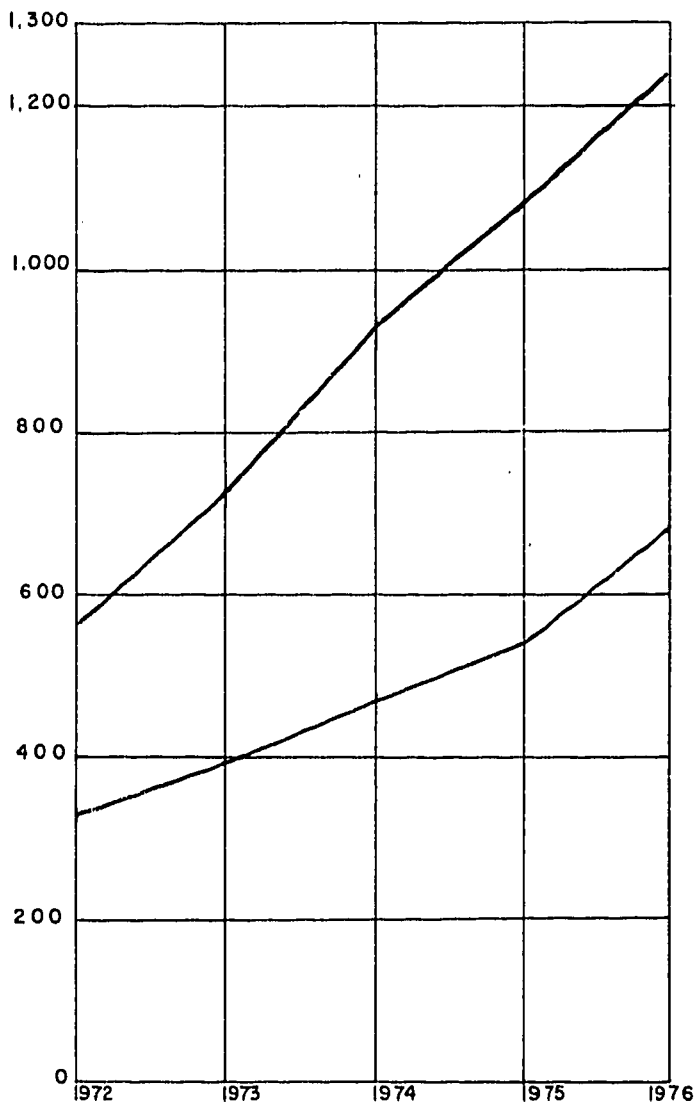

### LEGENDA

- OFERECIDAS
- UTILIZADAS

2 – DADOS ESTATÍSTICOS  
 2.1 – EMPRESAS NACIONAIS DE TRANSPORTE AÉREO REGULAR  
 2.1.6 – EVOLUÇÃO DOS DADOS ESTATÍSTICOS – 1972/6  
 2.1.6.2 – LINHAS DOMÉSTICAS  
 2.1.6.2.2 – CRUZEIRO

DISCRIMINAÇÃO	1972	1973	1974	1975	1976
Horas Voadas	34.960	34.931	34.799	30.250	29.312
Quilômetros Voados	18.878.215	19.481.971	20.524.060	20.062.301	19.697.050
Velocidade Média	540	558	590	663	672
Assentos Quilômetros					
Oferecidos (000)	1.394.392	1.617.551	1.904.807	2.151.147	2.189.210
Utilizados (000)	813.930	880.094	940.300	1.021.487	1.194.747
Aproveitamento (%)	58	54	49	47	55
Utilizados Pagos (000)	766.172	834.978	889.909	981.044	1.170.463
Aproveitamento Pago (%)	55	52	47	46	53
Toneladas Quilômetros					
Oferecidas	158.053.506	193.584.620	254.525.483	292.693.947	265.488.420
Utilizadas	73.729.675	79.451.355	86.981.178	95.179.209	113.898.567
Aproveitamento (%)	47	41	34	33	43
Utilizadas Pagas	60.167.919	65.841.744	72.204.316	80.091.801	102.031.760
Aproveitamento Pago (%)	38	34	28	27	38
Toneladas km Transportadas					
Bagagem	10.735.545	10.990.717	11.722.332	12.817.180	14.207.040
Bagagem Paga	...	...	673.030	717.665	710.962
Carga	8.767.786	10.381.531	13.300.003	15.269.123	12.594.621
Carga Paga	...	10.042.296	12.847.751	14.921.320	12.370.104
Correio	1.321.311	872.960	839.379	691.241	418.275
Passageiros Transportados (n.º)					
Total	802.779	904.325	938.437	1.036.166	1.236.852
Pago	...	871.528	904.927	1.007.820	1.219.610
Número de Etapas Realizadas	25.770	26.350	27.596	25.835	24.622
Etapa Média de Voo	733	739	744	777	800
Etapa Média de Passageiro	1.014	973	1.002	986	965
Consumo de Combustível (l)	106.387.831	120.625.099	132.847.264	131.295.687	136.187.317
Consumo de Óleo (l)	20.893	18.072	15.265	-	-

2 - DADOS ESTATÍSTICOS  
 2.1 - EMPRESAS NACIONAIS DE TRANSPORTE AÉREO REGULAR  
 2.1.6 - EVOLUÇÃO DOS DADOS ESTATÍSTICOS - 1972/6  
 2.1.6.2 - LINHAS DOMÉSTICAS  
 2.1.6.2.3 - VARIG

DISCRIMINAÇÃO	1972	1973	1974	1975	1976
Horas Voadas	53.595	59.291	65.114	57.612	53.601
Quilômetros Voados	24.559.128	28.300.039	32.707.734	32.024.490	31.240.415
Velocidade Média	458	477	502	556	583
Assentos Quilômetros					
Oferecidos (000)	1.625.518	2.104.412	2.627.210	2.805.069	2.078.273
Utilizados (000)	952.065	1.244.352	1.408.663	1.562.605	1.799.897
Aproveitamento (%)	59	59	54	56	63
Utilizados Pagos (000)	906.325	1.187.996	1.346.546	1.506.159	1.751.725
Aproveitamento Pago (%)	56	56	51	54	61
Toneladas Quilômetros					
Oferecidas *	204.785.340	249.709.962	305.603.600	331.165.276	351.107.492
Utilizadas	108.345.620	142.770.650	159.578.734	172.071.575	211.791.819
Aproveitamento (%)	53	57	52	52	60
Utilizadas Pagas	101.942.480	135.313.864	151.647.788	164.404.622	204.199.931
Aproveitamento Pago (%)	50	54	50	50	58
Toneladas km Transportadas					
Bagagem	10.546.312	13.762.667	15.271.640	16.454.881	18.586.298
Bagagem Pago	...	...	542.347	532.246	622.385
Carga	34.852.163	46.559.769	51.481.313	53.634.818	62.416.494
Carga Pago	...	42.765.832	47.587.154	49.635.961	58.300.773
Correio	1.062.313	1.565.694	1.263.068	412.463	219.074
Passageiros Transportados (nº)					
Total	1.277.410	1.598.930	1.812.736	2.046.718	2.362.305
Pago	...	1.548.124	1.758.558	1.998.571	2.319.361
Número de Etapas Realizadas	49.236	52.712	57.199	54.553	51.117
Etapa Média de Voo	499	537	572	587	611
Etapa Média de Passageiro	745	778	777	763	762
Consumo de Combustível (l)	147.603.881	184.366.856	226.231.775	236.501.848	244.712.907
Consumo de Óleo (l)	-	-	-	-	-

2 – DADOS ESTATÍSTICOS  
 2.1 – EMPRESAS NACIONAIS DE TRANSPORTE AÉREO REGULAR  
 2.1.6 – EVOLUÇÃO DOS DADOS ESTATÍSTICOS – 1972/6  
 2.1.6.2 – LINHAS DOMÉSTICAS  
 2.1.6.2.4 – TRANSBRASIL

DISCRIMINAÇÃO	1972	1973	1974	1975	1976
Horas Voadas	21.383	24.871	33.978	36.092	36.674
Quilômetros Voados	9.128.270	11.390.667	16.133.675	19.719.508	22.186.468
Velocidade Média	427	458	475	546	605
Assentos Quilômetros					
Oferecidos (000)	590.161	820.711	1.137.486	1.361.981	1.727.782
Utilizados (000)	342.926	491.397	630.979	733.360	927.010
Aproveitamento (%)	58	60	56	54	54
Utilizados Pagos (000)	320.579	467.822	602.244	691.445	874.891
Aproveitamento Pago (%)	54	57	53	51	51
Toneladas Quilômetros					
Oferecidas	52.355.680	66.311.606	95.383.840	148.475.725	206.041.380
Utilizadas	33.459.584	44.596.762	57.803.830	89.563.834	121.522.686
Aproveitamento (%)	64	67	61	60	59
Utilizadas Pagas	26.319.883	36.796.327	48.175.221	77.671.827	107.316.468
Aproveitamento Pago (%)	50	55	51	52	52
Toneladas km Transportadas					
Bagagem	3.659.435	4.909.418	6.259.513	7.802.484	10.185.538
Bagagem Paga	...	...	70.197	49.119	45.854
Carga	7.093.859	7.180.690	9.842.850	33.434.208	43.153.664
Carga Paga	...	5.763.820	8.271.308	32.019.086	42.870.186
Correio	416.011	565.810	687.826	658.441	863.553
Passageiros Transportados (nº)					
Total	445.868	677.862	903.049	1.000.697	1.143.298
Pago	...	654.606	877.330	966.355	1.102.274
Número de Etapas Realizadas	21.112	20.537	36.373	39.593	38.384
Etapa Média de Vôo	432	429	444	498	578
Etapa Média de Passageiro	769	725	699	733	811
Consumo de Combustível (l)	45.396.593.	62.490.725	90.219.279	132.637.149	173.270.296
Consumo de Óleo (l)	-	-	-	-	-

2 - DADOS ESTATÍSTICOS  
 2.1 - EMPRESAS NACIONAIS DE TRANSPORTE AÉREO REGULAR  
 2.1.6 - EVOLUÇÃO DOS DADOS ESTATÍSTICOS - 1972/6  
 2.1.6.2 - LINHAS DOMÉSTICAS  
 2.1.6.2.5 - VASP

DISCRIMINAÇÃO	1972	1973	1974	1975	1976
Horas Voadas	46.895	49.169	61.782	62.774	67.696
Quilômetros Voados	22.398.145	24.914.849	32.792.371	35.260.941	41.024.396
Velocidade Média	478	507	531	562	606
Assentos Quilômetros					
Oferecidos (000)	1.596.784	2.013.448	2.824.869	3.161.540	3.671.232
Utilizados (000)	934.405	1.222.706	1.551.564	1.788.808	2.103.422
Aproveitamento (%)	59	61	55	57	57
Utilizados Pagos (000)	891.080	1.169.276	1.479.970	1.729.332	2.039.499
Aproveitamento Pago (%)	56	58	52	55	56
Toneladas Quilômetros					
Oferecidas	162.102.323	195.842.599	257.100.789	306.234.771	406.396.508
Utilizadas	91.037.206	118.177.769	147.026.721	163.754.170	214.631.508
Aproveitamento (%)	57	60	57	53	53
Utilizadas Pagas	88.124.232	113.892.707	141.171.043	159.275.380	209.667.125
Aproveitamento Pago (%)	54	58	55	52	52
Toneladas km Transportadas					
Bagagem	9.863.768	13.049.359	16.648.990	19.927.449	23.303.884
Bagagem Paga	...	...	464.721	7.738.701	655.702
Carga	20.701.558	25.087.269	28.697.715	26.162.393	39.658.367
Carga Paga	...	24.403.608	27.959.669	25.758.399	39.236.086
Correio	537.074	566.144	828.600	1.391.991	2.736.413
Passageiros Transportados (n <sup>o</sup> )					
Total	1.162.875	1.451.739	1.849.022	2.061.644	2.443.501
Pago	1.124.262	1.405.544	1.784.738	2.010.161	2.387.404
Número de Etapas Realizadas	41.339	43.154	57.986	62.737	67.861
Etapa Média de Vôo	542	577	566	562	605
Etapa Média de Passageiro	803	842	839	868	861
Consumo de Combustível (l)	121.387.130	148.593.203	187.902.175	205.666.988	244.936.251
Consumo de Óleo (l)	191.765	176.179	-	-	-



2 - DADOS ESTATÍSTICOS  
 2.1 - EMPRESAS NACIONAIS DE TRANSPORTE AÉREO REGULAR  
 2.1.6 - EVOLUÇÃO DOS DADOS ESTATÍSTICOS - 1972/6  
 2.1.6.3 - LINHAS INTERNACIONAIS  
 2.1.6.3.1 - INDÚSTRIA

DISCRIMINAÇÃO	1972	1973	1974	1975	1976
Horas Voadas	62.825	72.681	78.936	82.894	86.565
Quilômetros Voados	48.557.953	56.064.010	61.321.029	65.028.090	67.974.933
Velocidade Média	773	771	777	784	785
Assentos Quilômetros					
Oferecidos (000)	5.216.246	6.119.467	6.829.680	7.875.591	8.200.868
Utilizados (000)	3.247.417	3.917.417	4.519.148	5.275.564	5.171.309
Aproveitamento (%)	62	64	66	67	63
Utilizados Pagos (000)	3.037.579	3.661.839	4.235.272	4.976.362	4.851.886
Aproveitamento Pago (%)	58	60	62	63	59
Toneladas Quilômetros					
Oferecidas	849.507.739	1.032.557.803	1.229.972.264	1.389.412.926	1.485.914.857
Utilizadas	497.639.442	607.431.219	740.536.554	847.173.641	916.862.888
Aproveitamento (%)	59	59	60	61	62
Utilizadas Pagas	465.666.058	569.043.954	696.555.025	794.055.018	862.851.525
Aproveitamento Pago (%)	55	55	57	57	58
Toneladas km Transportadas					
Bagagem	62.024.591	75.491.692	86.870.050	102.102.627	100.367.179
Bagagem Paga	...	...	6.517.840	6.475.151	7.513.501
Carga	201.000.056	249.200.860	328.558.245	364.611.137	423.001.730
Carga Paga	...	233.807.687	310.195.000	339.737.489	397.723.798
Correio	7.875.341	9.149.173	9.341.936	11.337.308	12.325.931
Passageiros Transportados (n.º)					
Total	915.163	1.080.518	1.185.669	1.348.143	1.334.724
Pago	...	1.026.557	1.129.755	1.291.184	1.275.200
Número de Etapas Realizadas	21.615	24.716	26.161	27.874	28.610
Etapa Média de Vôo	2.246	2.268	2.344	2.333	2.376
Etapa Média de Passageiro	3.548	3.625	3.811	3.913	3.874
Consumo de Combustível (l)	455.478.320	531.198.826	587.876.415	639.569.548	672.995.698
Consumo de Óleo (l)	2.421	1.433	240	-	-

ASSENTOS - QUILOMETROS OFERECIDOS e UTILIZADOS

LINHAS INTERNACIONAIS - INDÚSTRIA

1972 - 1976

ASSENTOS - km  
(BILHÕES)

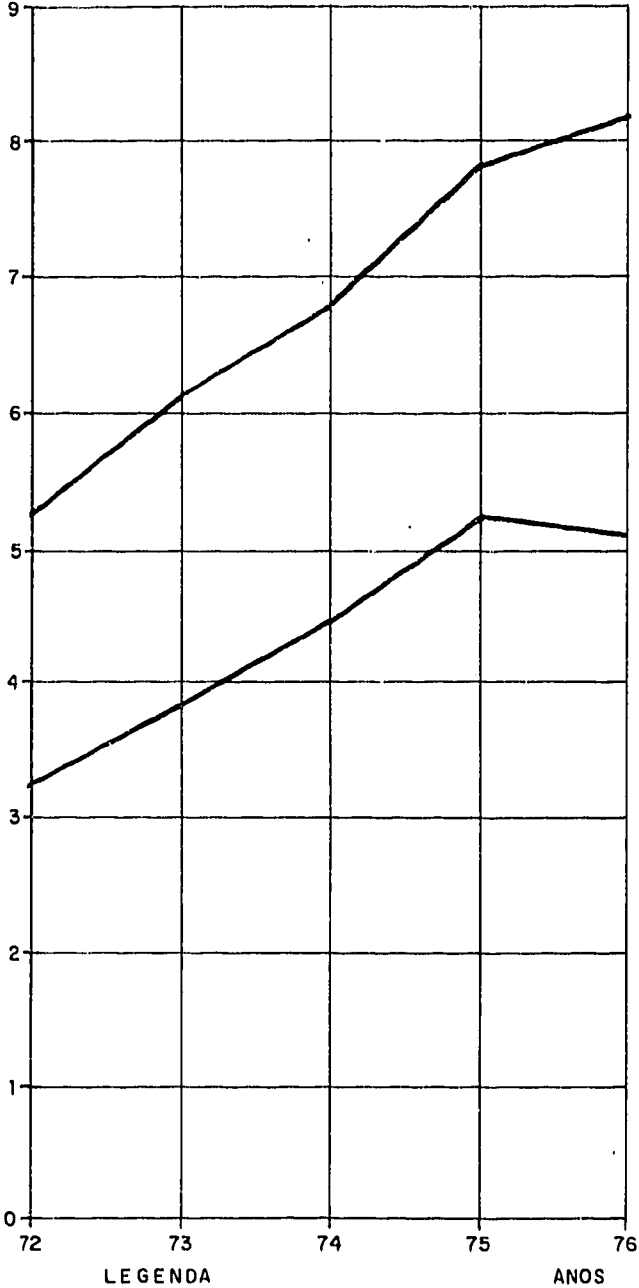

LEGENDA

ANOS

— OFERECIDOS  
— UTILIZADOS

# TONELADAS - QUILOMETROS OFERECIDAS E UTILIZADAS

## LINHAS INTERNACIONAIS - INDÚSTRIA

1972 - 1976

1 - km  
(MILHÕES)

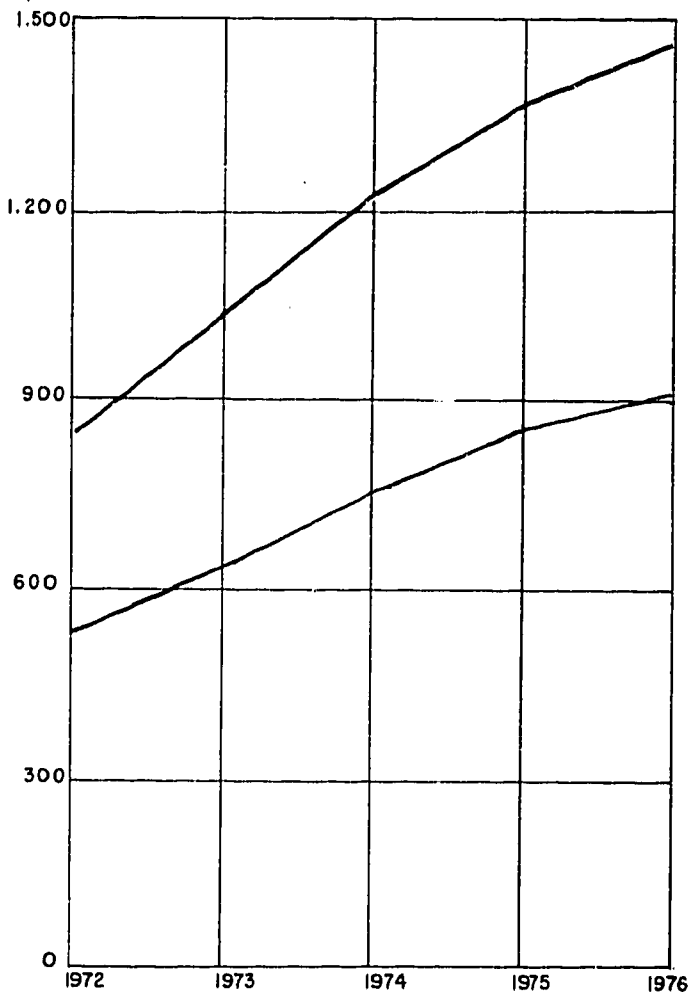

### LEGENDA

— OFERECIDAS  
— UTILIZADAS

2 – DADOS ESTATÍSTICOS  
 2.1 – EMPRESAS NACIONAIS DE TRANSPORTE AÉREO REGULAR  
 2.1.6 – EVOLUÇÃO DOS DADOS ESTATÍSTICOS – 1972/6  
 2.1.6.3 – LINHAS INTERNACIONAIS  
 2.1.6.3.2 – CRUZEIRO

DISCRIMINAÇÃO	1972	1973	1974	1975	1976
Horas Voadas	7.880	9.379	9.174	10.003	10.141
Quilômetros Voados	5.255.043	6.109.731	6.226.637	7.079.690	7.042.665
Velocidade Média	667	651	679	708	694
Assentos Quilômetros					
Oferecidos (000)	500.426	646.627	689.915	813.158	813.200
Utilizados (000)	320.307	386.044	427.053	513.671	494.648
Aproveitamento (%)	57	60	62	63	61
Utilizados Pagos (000)	310.333	374.345	415.543	503.311	487.561
Aproveitamento Pago (%)	55	58	60	62	60
Toneladas Quilômetros					
Oferecidas	85.223.230	96.035.522	101.964.559	119.509.941	104.676.883
Utilizadas	29.448.104	35.711.679	40.479.574	47.589.191	47.123.088
Aproveitamento (%)	35	37	40	40	45
Utilizadas Pagas	24.432.358	29.733.897	33.865.749	39.513.742	41.372.744
Aproveitamento Pago (%)	29	31	33	33	40
Toneladas km Transportadas					
Bagagem	4.459.823	5.315.662	5.953.190	7.567.360	6.986.962
Bagagem Paga	...	...	189.069	262.076	234.064
Carga	3.002.663	3.860.661	5.047.183	4.113.153	3.564.036
Carga Paga	...	3.805.624	4.985.544	4.063.273	3.532.949
Correio	138.195	141.015	160.254	118.514	158.771
Passageiros Transportados (n.º)					
Total	315.000	373.099	385.714	404.184	418.781
Pago	...	362.838	375.929	395.585	412.326
Número de Etapas Realizadas	6.965	7.557	7.385	7.904	8.365
Etapa Média de Vto	755	808	843	896	842
Etapa Média de Passageiro	1.017	1.035	1.107	1.271	1.181
Consumo de Combustível (l)	44.745.170	51.760.348	51.213.762	53.180.155	53.915.480
Consumo de Óleo (l)	525	394	240	-	-

2 - DADOS ESTATÍSTICOS  
 2.1 - EMPRESAS NACIONAIS DE TRANSPORTE AÉREO REGULAR  
 2.1.6 - EVOLUÇÃO DOS DADOS ESTATÍSTICOS - 1972/6  
 2.1.6.3 - LINHAS INTERNACIONAIS  
 2.1.6.3.3 - VARIG

DISCRIMINAÇÃO	1972	1973	1974	1975	1976
Horas Voadas	54.815	63.265	69.732	72.881	76.424
Quilômetros Voados	43.243.479	49.937.070	55.081.024	57.940.643	60.932.268
Velocidade Média	789	789	790	795	797
Assentos Quilômetros					
Oferecidos (000)	4.654.277	5.472.478	6.139.765	7.062.433	7.387.668
Utilizados (000)	2.920.171	3.531.322	4.092.095	4.761.893	4.676.661
Aproveitamento (%)	63	65	67	67	63
Utilizados Pagos (000)	2.726.307	3.287.443	3.819.729	4.473.051	4.364.325
Aproveitamento Pago (%)	59	60	62	63	59
Toneladas Quilômetros					
Oferecidas	763.775.828	936.362.902	1.127.856.160	1.278.823.152	1.381.237.074
Utilizadas	467.911.105	571.674.327	699.984.403	799.534.715	869.739.200
Aproveitamento (%)	61	61	62	63	62
Utilizadas Pagas	440.953.467	539.264.044	662.616.699	754.491.541	821.478.781
Aproveitamento Pago (%)	58	58	59	59	59
Toneladas km Transportadas					
Bagagem	57.551.396	70.175.368	80.916.860	94.535.267	93.380.217
Bagagem Paga	...	...	6.328.771	6.213.075	7.278.637
Carga	197.791.552	245.298.944	323.438.485	360.448.249	419.437.694
Carga Paga	...	229.960.808	305.136.879	335.624.481	394.190.849
Correio	7.737.146	9.008.158	9.181.682	11.218.794	12.157.160
Passageiros Transportados (n.º)					
Total	599.927	707.394	799.955	943.959	915.943
Pago	..	663.694	753.826	895.599	862.874
Número de Etapas Realizadas	14.605	17.149	18.767	19.961	20.245
Etapa Média de Voo	2.961	2.912	2.935	2.903	3.010
Etapa Média de Passageiro	4.877	4.992	5.115	5.045	5.106
Consumo de Combustível (l)	410.441.247	479.355.844	536.606.237	586.343.179	619.080.218
Consumo de Óleo (l)	-	-	-	-	-

2 - DADOS ESTATÍSTICOS  
 2.1 - EMPRESAS NACIONAIS DE TRANSPORTE AÉREO REGULAR  
 2.1.6 - EVOLUÇÃO DOS DADOS ESTATÍSTICOS - 1972/6  
 2.1.6.3 - LINHAS INTERNACIONAIS  
 2.1.6.3.4 - VASP

DISCRIMINAÇÃO	1972	1973	1974	1975	1976
Horas Voadas	130	27	30	11	-
Quilômetros Voados	58.531	17.209	13.368	7.757	-
Velocidade Média	452	461	478	705	-
Assentos Quilômetros					
Oferecidos (000)	1.543	362	-	-	-
Utilizados (000)	939	51	-	-	-
Aproveitamento (%)	61	14	-	-	-
Utilizados Pagos (000)	939	51	-	-	-
Aproveitamento Pago (%)	61	14	-	-	-
Toneladas Quilômetros					
Oferecidas	508.681	159.379	151.545	78.833	-
Utilizadas	280.233	45.213	72.577	49.735	-
Aproveitamento (%)	55	28	48	62	-
Utilizadas Pagas	280.233	45.213	72.577	49.735	-
Aproveitamento Pago (%)	55	28	48	62	-
Toneladas km Transportadas					
Bagagem	13.372	662	-	-	-
Bagagem Paga	-	-	-	-	-
Carga	205.841	41.255	72.577	49.735	-
Carga Paga	205.841	41.255	72.577	49.735	-
Correio	-	-	-	-	-
Passageiros Transportados (n.º)					
Total	236	25	-	-	-
Pago	236	25	-	-	-
Número de Etapas Realizadas	45	10	9	9	-
Etapa Média de Voo	1.301	1.721	1.485	862	-
Etapa Média de Passageiro	3.979	2.040	-	-	-
Consumo de Combustível (l)	291.903	82.634	56.416	46.214	-
Consumo de Óleo (l)	1.896	1.039	-	-	-

Obs.: Os dados internacionais atribuídos à Vasp são de vôos de fretamento eventuais.

2 - DADOS ESTATÍSTICOS  
 2.1 - EMPRESAS NACIONAIS DE TRANSPORTE AÉREO REGULAR  
 2.1.7 - EVOLUÇÃO DO TRÁFEGO AÉREO BRASILEIRO  
 2.1.7.1 - TRÁFEGO DOMÉSTICO E INTERNACIONAL - 1938/76

(Milhões)

ANOS	QUILÔME- TROS VOADOS	PAX-km TRANSPOR- TADOS	BAGAGEM t. km	CORREIO t. km	CARGA t. km	TOTAL t. km	ACRES- CIMO %
1938	5,1	28,8	0,5	0,2	0,2	2,9	--
1939	4,8	31,6	0,4	0,3	0,3	3,0	3,4
1940	5,3	45,1	0,8	0,2	0,4	4,6	53,3
1941	6,7	52,8	0,9	0,2	0,5	5,3	15,2
1942	9,5	71,0	1,3	0,2	1,2	7,7	45,0
1943	14,1	117,8	2,2	0,5	3,4	14,3	85,7
1944	17,3	179,2	3,1	0,8	3,7	20,1	40,6
1945	19,6	207,1	3,6	0,6	5,3	24,0	19,4
1946	32,2	395,1	7,2	0,7	8,3	43,9	82,9
1947	47,0	366,9	9,9	0,9	13,3	63,7	41,1
1948	53,7	676,6	12,1	1,2	18,7	79,4	24,6
1949	60,6	690,3	13,2	1,1	12,9	85,5	7,7
1950	70,6	971,0	13,0	1,5	33,0	115,5	35,1
1951	85,1	1.239,7	18,9	1,8	46,3	153,8	33,2
1952	86,2	1.279,0	20,1	1,9	41,9	153,4	-0,3
1953	95,0	1.482,7	22,6	2,6	49,8	178,8	16,6
1954	103,6	1.596,0	25,5	3,2	54,4	194,8	8,9
1955	111,2	1.684,4	27,2	3,4	59,7	208,2	6,9
1956	123,1	2.038,9	33,8	3,8	71,3	251,6	20,8
1957	135,6	2.285,7	29,4	4,1	74,5	267,9	6,5
1958	139,1	2.452,3	30,1	4,4	82,5	288,7	7,8
1959	126,1	2.586,0	30,7	4,9	86,4	303,0	5,0
1960	131,6	2.900,8	36,2	5,4	102,0	347,2	14,6
1961	116,9	2.823,4	34,5	5,0	90,9	331,9	-0,4
1962	110,3	3.149,2	36,4	4,8	86,4	352,1	6,1
1963	103,3	2.979,4	33,0	5,1	75,4	326,8	-0,7
1964	91,0	2.594,0	31,3	6,5	69,3	291,6	-11,0
1965	79,6	2.594,6	39,9	6,9	64,2	285,6	-0,2
1966	80,6	3.048,0	47,0	9,1	70,7	332,7	16,5
1967	83,2	3.263,3	53,7	8,0	77,7	358,8	7,8
1968	91,0	3.720,0	55,0	8,5	98,6	416,4	16,0
1969	93,6	3.948,6	61,0	9,0	143,2	480,0	15,3
1970	97,6	4.403,3	68,9	9,3	170,9	547,4	14,0
1971	111,1	5.227,1	82,2	10,1	202,9	648,7	18,5
1972	123,5	6.290,7	96,8	11,2	272,4	805,0	24,1
1973	140,2	7.756,0	118,2	12,7	338,4	992,4	23,3
1974	163,5	9.050,6	136,8	13,0	431,9	1.191,9	20,1
1975	172,1	10.381,8	159,1	14,5	493,1	1.367,7	14,7
1976	182,1	11.196,3	166,6	16,5	580,8	1.578,8	15,4

2 - DADOS ESTATÍSTICOS  
 2.1 - EMPRESAS NACIONAIS DE TRANSPORTE AÉREO REGULAR  
 2.1.7 - EVOLUÇÃO DO TRÁFEGO AÉREO BRASILEIRO  
 2.1.7.2 - TRÁFEGO DOMÉSTICO - 1956/76

(Milhões)

ANOS	PAX-km TRANS- PORTADOS	VARIAÇÃO		t. km TRANS- PORTADOS	VARIAÇÃO	
		%	ÍNDICE		%	ÍNDICE
1956	1.634,9	-	100,0	193,4	-	100,0
1957	1.800,1	10,1	110,1	207,5	7,3	107,3
1958	1.957,1	8,8	119,7	226,3	9,1	117,0
1959	2.042,4	4,4	124,9	240,2	6,1	124,2
1960	2.273,3	11,3	139,1	270,0	12,4	139,6
1961	2.040,9	-10,2	124,8	243,9	- 9,7	126,1
1962	2.186,9	7,2	133,8	244,8	0,4	126,6
1963	2.113,4	- 3,4	129,3	225,2	- 8,0	116,4
1964	1.700,5	-19,5	104,0	182,4	-19,0	84,3
1965	1.573,6	- 7,5	96,3	160,8	-11,8	83,1
1966	1.691,1	7,5	103,4	166,4	3,5	86,0
1967	1.797,1	6,3	109,9	174,5	4,9	90,2
1968	2.085,8(+)	16,1	127,6	190,9	9,4	98,7
1969	2.063,2(+)	- 1,1	126,2	196,6(+)	3,0	101,7
1970	2.140,1(+)	3,7	130,9	211,0(+)	7,3	109,1
1971	2.565,8(+)	19,9	156,9	256,3(+)	21,5	132,5
1972	3.210,2(+)	25,1	196,4	322,6(+)	25,9	166,8
1973	4.022,7(+)	25,3	246,1	403,2(+)	25,0	208,5
1974	4.686,4(+)	16,5	286,7	470,6(+)	16,7	243,3
1975	5.255,2(+)	12,1	321,4	540,2(+)	14,7	279,3
1976	6.198,5(+)	18,0	379,1	686,0(+)	27,0	354,7

(+) Foi incluído o tráfego de cabotagem realizado nas linhas internacionais.



2 – DADOS ESTATÍSTICOS  
 2.1 – EMPRESAS NACIONAIS DE TRANSPORTE AÉREO REGULAR  
 2.1.7 – EVOLUÇÃO DO TRÁFEGO AÉREO BRASILEIRO  
 2.1.7.3 – TRÁFEGO INTERNACIONAL – 1956/76

(Milhões)

ANOS	PAX-km TRANS. PORTADOS	VARIACÃO		t,km TRANS. PORTADOS	VARIACÃO	
		%	ÍNDICE		%	ÍNDICE
1956	404,0	..	100,0	58,2	-	100,0
1957	485,6	20,2	120,2	60,4	3,8	103,8
1958	495,7	2,0	122,6	62,4	3,3	107,2
1959	543,6	9,8	134,6	62,8	0,1	107,9
1960	627,5	15,4	155,3	77,2	22,9	132,7
1961	782,4	24,7	193,7	87,9	13,9	151,0
1962	962,4	23,0	238,2	107,3	22,1	184,4
1963	865,9	-10,0	214,3	101,6	- 5,3	174,6
1964	893,5	3,2	221,2	109,2	7,5	187,6
1965	1.021,0	14,3	252,7	124,8	14,3	214,4
1966	1.356,9	32,9	335,9	166,3	33,3	285,7
1967	1.466,2	8,1	362,9	184,4	10,9	316,8
1968	1.634,3(+)	11,5	404,5	225,5	22,3	387,5
1969	1.885,1(+)	15,3	466,6	283,2(+)	25,6	486,6
1970	2.263,2(+)	20,1	560,2	336,4(+)	18,8	578,0
1971	2.661,3(+)	17,6	658,7	392,4(+)	16,6	674,2
1972	3.080,5(+)	15,8	762,5	482,4(+)	22,9	828,9
1973	3.733,3(+)	21,2	924,1	589,2(+)	22,1	1.012,4
1974	4.364,2(+)	16,9	1.080,3	721,3(+)	22,4	1.239,4
1975	5.126,5(+)	17,4	1.268,9	827,4(+)	14,7	1.421,6
1976	4.997,8(+)	- 2,5	1.237,1	892,6(+)	7,9	1.533,7

(+) Não inclui o tráfego de cabotagem realizado nas linhas internacionais.

2 - DADOS ESTATISTICOS  
 2.1 - EMPRESAS NACIONAIS DE TRANSPORTE AÉREO REGULAR  
 2.1.8 - EVOLUÇÃO DO CRESCIMENTO ANUAL DOS ASSENTOS - QUILOMETROS  
 UTILIZADOS E DO PRODUTO INTERNO BRUTO (%) - 1956/76

ANOS	ASSENTOS - km UTILIZADOS			PRODUTO INTERNO BRUTO
	DOMÉSTICO	INTERNACIONAL	TOTAL	
1956	-	-	21,0	3,2
1957	10,1	20,2	12,1	8,1
1958	8,8	2,0	7,3	7,7
1959	4,4	9,8	5,5	5,6
1960	11,3	15,4	12,2	9,7
1961	-10,2	24,7	- 2,7	10,3
1962	7,2	23,0	11,5	5,3
1963	- 3,4	-10,0	- 5,4	1,5
1964	-19,5	3,2	-12,9	2,9
1965	- 7,5	14,3	-	2,7
1966	7,5	32,9	17,5	5,1
1967	6,3	8,1	7,1	4,8
1968	16,1	11,5	14,0	9,3
1969	- 1,1	15,3	6,1	9,0
1970	3,7	20,1	11,5	9,5
1971	19,9	17,6	18,7	11,3
1972	25,1	15,8	20,3	10,4
1973	25,3	21,2	23,3	11,4
1974	16,5	16,9	16,7	9,6
1975	12,6	16,7	14,7	4,0
1976	17,0	- 1,9	7,8	8,8

2 - DADOS ESTATÍSTICOS  
 2.1 - EMPRESAS NACIONAIS DE TRANSPORTE AÉREO REGULAR  
 2.1.9 - FROTA - 1976  
 2.1.9.1 - INDÚSTRIA

AERONAVES			QUANTIDADE	CAPACIDADE		UTILIZAÇÃO				
FABRICANTE	MODELO	TIPO	EM 31 DEZ	ASSENTOS INSTALADOS	MÉDIA DE PESOS MÁXIMOS DE DECOLAGENS (000)	DECOLAGENS EFETUADAS		HORAS VOADAS		
						TOTAL	VÔOS PAGOS	TOTAL	VÔOS PAGOS	MÉDIA DIÁRIA POR AERONAVE (VÔOS PAGOS)
BAC	ONE ELEVEN 500	PASSAGEIRO	4	94	45	16.933	16.778	14.621	14.449	6,82
BOEING	B-707/420	PASSAGEIRO	2	134	141	1.575	1.562	5.667	5.636	7,92
BOEING	B-707/320	PASSAGEIRO	10	133	151	8.090	8.030	40.725	40.557	11,48
BOEING	B-707/320	CARGUEIRO	4	-	150	3.682	3.648	18.704	18.627	13,19
BOEING	B-727/100	PASSAGEIRO	23	117	77	44.796	44.459	58.491	56.567	...
BOEING	B-727/100	CARGUEIRO	2	-	77	3.395	3.368	6.998	6.949	9,49
BOEING	B-737/200	PASSAGEIRO	22	106	49	51.142	51.142	51.042	51.042	6,97
BOEING	B-737/200	PASSAGEIRO	10	109	52	22.802	22.619	27.027	26.787	7,52
BOEING	B-737/200	PASSAGEIRO	6	109	53	12.090	12.038	13.681	13.579	6,20
BOEING	B-737/200	CARGUEIRO	1	-	49	2.453	2.453	4.119	4.119	6,17
DOUGLAS	DC-8/30	PASSAGEIRO	1	121	142	-	-	-	-	-
DOUGLAS	DC-10/30	PASSAGEIRO	4	256	256	1.968	1.957	13.191	13.162	8,89
EMBRAER	EMB-110	PASSAGEIRO	14	16	5	14.868	14.615	12.563	12.294	...
HANDLEY PAGE (1)	D. HERALD-100 D. HERALD-200	PASSAGEIRO	-	46	20	254	242	129	117	0,11
HAWKER SIDDELEY	HS-74B	PASSAGEIRO	6	40	20	2.763	2.704	3.082	2.983	4,45
LOCKHEED	L-188-A	PASSAGEIRO	11	89	51	19.233	18.981	20.284	19.973	6,31
NIHON	YS-11-A	PASSAGEIRO	6	60	25	2.991	2.902	3.589	3.386	...

Obs.:

(1) Aeronave desativada no decorrer do ano.

2 - DADOS ESTATÍSTICOS  
 2.1 - EMPRESAS NACIONAIS DE TRANSPORTE AÉREO REGULAR  
 2.1.9 - FROTA - 1976  
 2.1.9.2 - CRUZEIRO

AERONAVES			QUANTI- DADE	CAPACIDADE		UTILIZAÇÃO				
FABRICANTE	MODELO	TIPO	EM 31 DEZ	ASSENTOS INSTALA- DOS	MÉDIA DE PESOS MÁXIMOS DE DECOLA- GENS (000)	DECOLAGENS EFETUADAS		HORAS VOADAS		
						TOTAL	VÓOS PAGOS	TOTAL	VÓOS PAGOS	MÉDIA DIÁRIA POR AERONAVE (VÓOS PAGOS)
BOEING	B-727/100	PASSAGEIRO	8	117	77	15.620	15.598	21.040	20.342	7,40
BOEING	B-737/200	PASSAGEIRO	6	109	53	12.090	12.036	13.681	13.579	6,20
NIHON	YS-11-A	PASSAGEIRO	4	60	25	253	251	361	359	-
LOCKHEED (1)	L-188-A	PASSAGEIRO	-	89	51	3.642	3.642	3.310	3.310	-
HAWKER SIDDELEY (1)	HS-748	PASSAGEIRO	-	40	20	235	235	341	341	-

Obs.:

(1) Aeronaves pertencentes a Varig e utilizadas pela Cruzeiro do Sul em alguns vôos domésticos.

2 - DADOS ESTATÍSTICOS  
 2.1 - EMPRESAS NACIONAIS DE TRANSPORTE AÉREO REGULAR  
 2.1.9 - FROTA - 1976  
 2.1.9.3 - VARIG

AERONAVES			QUANTI- DADE	CAPACIDADE		UTILIZAÇÃO				
FABRICANTE	MODELO	TIPO	EM 31 DEZ	ASSENTOS INSTALA- DOS	MÉDIA DE PESOS MÁXIMOS DE DECOLA- GENS (000)	DECOLAGENS EFETUADAS		HORAS VOADAS		
						TOTAL	VÓOS PAGOS	TOTAL	VÓOS PAGOS	MÉDIA DIÁRIA POR AERONAVE (VÓOS PAGOS)
BOEING	B-707/420	PASSAGEIRO	2	134	141	1.575	1.562	5.667	5.636	7,92
BOEING	B-707/320	PASSAGEIRO	10	133	151	8.090	8.030	40.725	40.557	11,48
BOEING	B-707/320	CARGUEIRO	4	-	150	3.682	3.648	18.704	18.627	13,19
BOEING	B-727/100	PASSAGEIRO	7	117	77	14.451	14.285	20.174	19.954	8,69
BOEING	B-727/100	CARGUEIRO	2	-	77	3.395	3.368	6.998	6.949	9,49
BOEING	B-737/200	PASSAGEIRO	10	109	52	22.802	22.619	27.027	26.787	7,52
BOEING	DC-8/30	PASSAGEIRO	1	121	142	-	-	-	-	-
BOEING	DC 10/30	PASSAGEIRO	4	256	256	1.968	1.957	13.191	13.162	8,99
BOEING	HS 74B	PASSAGEIRO	6	40	20	2.528	2.469	2.741	2.642	4,45
BOEING	L-188-A	PASSAGEIRO	11	89	51	10.051	9.799	11.830	11.519	6,31
BOEING	YS-11-A	PASSAGEIRO	-	60	25	1.841	1.754	2.307	2.106	2,73

... pertencente a Cruzeiro do Sul e utilizada pela Varig em alguns vôos domésticos.

2 – DADOS ESTATÍSTICOS  
 2.1 – EMPRESAS NACIONAIS DE TRANSPORTE AÉREO REGULAR  
 2.1.9 – FROTA – 1976  
 2.1.9.4 – TRANSBRASIL

AERONAVES			QUANTI- DADE	CAPACIDADE		UTILIZAÇÃO				
FABRICANTE	MODELO	TIPO	EM 31 DEZ	ASSENTOS INSTALA- DOS	MÉDIA DE PESOS MÁXIMOS DE DECOLA- GENS (000)	DECOLAGENS EFETUADAS		HORAS VOADAS		
						TOTAL	VÔOS PAGOS	TOTAL	VÔOS PAGOS	MÉDIA DIÁRIA POR AERONAVE (VÔOS PAGOS)
BAC	ONE ELEVEN- 500	PASSAGEIRO	4	94	45	16,933	16,778	14,621	14,449	6,82
BOEING	B-727/100	PASSAGEIRO	8	117	77	14,725	14,576	16,477	16,271	5,76
EMBRAER	EMB-110	PASSAGEIRO	5	16	5	5,702	5,449	4,908	4,639	2,26
HANDLEY PAGE	D. HERALD-100 D. HERALD-200	PASSAGEIRO	-	46	20	254	242	129	117	0,11
LOCKHEED (1)	L-188-A	PASSAGEIRO	-	89	51	1,338	1,338	1,186	1,186	-

Obs.:

(1) Aeronave pertencente a Varig e utilizada pela Transbrasil em alguns vôos domésticos.

2 – DADOS ESTATÍSTICOS  
 2.1 – EMPRESAS NACIONAIS DE TRANSPORTE AÉREO REGULAR  
 2.1.9 – FROTA – 1976  
 2.1.9.4 – TRANSBRASIL

AERONAVES			QUANTI- DADE	CAPACIDADE		UTILIZAÇÃO				
FABRICANTE	MODELO	TIPO	EM 31 DEZ	ASSENTOS INSTALA- DOS	MÉDIA DE PESOS MÁXIMOS DE DECOLA- GENS (000)	DECOLAGENS EFETUADAS		HORAS VOADAS		
						TOTAL	VÓOS PAGOS	TOTAL	VÓOS PAGOS	MÉDIA DIÁRIA POR AERONAVE (VÓOS PAGOS)
BAC	ONE ELEVEN- 500	PASSAGEIRO	4	94	45	16.933	16.778	14.621	14.449	6,82
BOEING	B-727/100	PASSAGEIRO	8	117	77	14.725	14.576	16.477	16.271	5,76
EMBRAER	EMB-110	PASSAGEIRO	5	10	5	5.702	5.449	4.908	4.639	2,26
HANDLEY PAGE	D. HERALD-100 D. HERALD-200	PASSAGEIRO	-	46	20	254	242	129	117	0,11
LOCKHEED (1)	L-188-A	PASSAGEIRO	-	89	51	1.338	1.338	1.186	1.186	-

Obs.:

(1) Aeronave pertencente a Varig e utilizada pela Transbrasil em alguns vôos domésticos.

2 - DADOS ESTATÍSTICOS  
 2.1 - EMPRESAS NACIONAIS DE TRANSPORTE AÉREO REGULAR  
 2.1.9 - FROTA - 1976  
 2.1.9.5 - VASP

AERONAVES			QUANTIDADE	CAPACIDADE		UTILIZAÇÃO				
FABRICANTE	MODELO	TIPO	EM 31 DEZ.	ASSENTOS INSTALADOS	MÉDIA DE PESOS MÁXIMOS DE DECOLAGENS (000)	DECOLAGENS EFETUADAS		HORAS VOADAS		
						TOTAL	VÔOS PAGOS	TOTAL	VÔOS PAGOS	MÉDIA DIÁRIA POR AERONAVE (VÔOS PAGOS)
BOEING	B-737/200	PASSAGEIRO	22	106	49	51,142	51,142	51,042	51,042	6,97
BOEING	B-737/200	CARGUEIRO	1	-	49	2,453	2,453	4,119	4,119	6,17
EMBRAËR	EMB-110	PASSAGEIRO	9	16	5	9,166	9,166	7,655	7,655	3,43
LOCKHEED (1)	L-188-A	PASSAGEIRO	-	89	51	4,202	4,202	3,958	3,958	-
NIHON	YS-11-A	PASSAGEIRO	2	60	25	897	897	921	921	1,27

Obs.:

(1) Aeronave pertencente a Varig e utilizada pela Vasp em alguns vôos domésticos.



2 – DADOS ESTATÍSTICOS  
 2.1 – EMPRESAS NACIONAIS DE TRANSPORTE AÉREO REGULAR  
 2.1.10 – EVOLUÇÃO DA FROTA – 1972/6

EQUIPAMENTOS	EMPRESAS	QUANTIDADE EM 31 DEZ				
		1972	1973	1974	1975	1976
PISTÃO	Indústria	18	14	4	–	–
	Cruzeiro	6	6	–	–	–
	Vasp	12	8	4	–	–
TURBO-HÉLICE (1)	Indústria	42	43	49	36	37
	Cruzeiro	7	6	5	–	4
	Transbrasil	7	8	10	9	5
	Varig	19	19	19	16	17
	Vasp	9	10	15	11	11
JATO	Indústria	41	49	73	85	89
	Cruzeiro	11	10	13	14	14
	Transbrasil	3	5	9	11	12
	Varig	19	23	33	40	40
	Vasp	8	11	18	20	23
TOTAL	Indústria	101	106	126	121	126
	Cruzeiro	24	22	18	14	18
	Transbrasil	10	13	19	20	17
	Varig	38	42	52	56	57
	Vasp	29	29	37	31	34

OBS.: (1) Nos anos de 1972 a 1974, estão distribuídas, entre as Empresas, as 4 aeronaves FH-227-B, pertencentes ao Governo Federal.

**2 - DADOS ESTATÍSTICOS**  
**2.1 - EMPRESAS NACIONAIS DE TRANSPORTE AÉREO REGULAR**  
**2.1.11 - DADOS ESTATÍSTICOS POR TIPO DE AVIÃO, SEGUNDO A EMPRESA,**  
**NAS LINHAS DOMÉSTICAS E INTERNACIONAIS - 1976**

DISCRIMINAÇÃO	EMB. 110 BANDEIRANTE		DART HERALD
	TRANSBRASIL	VASP	TRANSBRASIL
Horas Voadas (h)	4,639,00	7,654,60	116,56
Quilômetros Voados (km)	1,509,791	2,414,807	32,382
Velocidade Média (km/h)	325	315	278
Assentos—Quilômetros (Ass-km)			
Oferecidos (000)	24,156	35,662	1,491
Utilizados (000)	11,619	15,969	443
Aproveitamento (%)	48	45	30
Utilizados Pagos (000)	11,424	15,325	420
Aproveitamento Pago (%)	47	43	28
Toneladas—Quilômetros (t.km)			
Oferecidas	1,568,836	2,946,945	89,630
Utilizadas	925,805	1,389,755	33,396
Aproveitamento (%)	59	47	37
Utilizadas Pagas	824,041	1,342,066	28,548
Aproveitamento Pago (%)	53	46	33
Toneladas km Transportadas (t.km)			
Bagagem	90,338	123,861	2,813
Carga	14,014	23,857	460
Carga Paga	13,959	21,835	455
Correio	6,730	111,805	1
Passageiros Transportados			
Total	29,598	34,335	2,722
Pago	29,086	33,112	2,480
Numero de Etapas Realizadas	5,449	9,166	242
Etapa Média de Voo (t.km)	277	263	134
Etapa Média de Pax (km)	393	465	163
Consumo de Combustível (l)	1,618,047	2,732,177	134,128

2 -- DADOS ESTATÍSTICOS  
 2.1 -- EMPRESAS NACIONAIS DE TRANSPORTE AÉREO REGULAR  
 2.1.11 -- DADOS ESTATÍSTICOS POR TIPO DE AVIÃO, SEGUNDO A EMPRESA,  
 NAS LINHAS DOMÉSTICAS E INTERNACIONAIS -- 1976

DISCRIMINAÇÃO	YS - 11 - A			YS-11-A CARGA
	CRUZEIRO	VASP	VARIG	VARIG
Horas Voadas (h)	359,35	921,40	1.463,22	309,39
Quilômetros Voados (km)	120.740	314,755	396.248	98.634
Velocidade Média (km/h)	336	342	271	319
Assentos-Quilômetros (Ass. km)				
Oferecidos (000)	7.245	18.887	23.777	-
Utilizados (000)	4.017	9.516	13.199	-
Aproveitamento (%)	55	50	56	-
Utilizados Pagos (000)	3.958	9.016	13.069	-
Aproveitamento Pago (%)	55	48	55	-
Toneladas--Quilômetros (t. km)				
Oferecidas	597.548	1.394.264	1.901.551	429.865
Utilizadas	410.738	800.573	1.201.015	120.682
Aproveitamento (%)	69	57	63	28
Utilizadas Pagas	356.402	764.879	1.189.023	120.122
Aproveitamento Pago (%)	60	55	63	29
Toneladas km Transportadas (t. km)				
Bagagem	59.112	84.639	109.394	-
Carga	48.462	25.239	99.911	118.403
Carga Paga	46.017	25.239	97.042	118.943
Correio	1.907	9.191	1.816	1.179
Passageiros Transportados				
Total	8.335	19.724	32.212	-
Pago	8.215	18.721	31.877	-
Número de Etapas Realizadas	251	897	1.559	195
Etapa Média de Vôo (km)	481	351	254	506
Etapa Média de Pax (km)	482	482	410	-
Consumo de Combustível (1)	1.214,072	1.388,473	1.800,319	370,590

86.3

**2 – DADOS ESTATÍSTICOS**  
**2.1 – EMPRESAS NACIONAIS DE TRANSPORTE AÉREO REGULAR**  
**2.1.11 – DADOS ESTATÍSTICOS POR TIPO DE AVIÃO, SEGUNDO AS EMPRESAS,**  
**NAS LINHAS DOMÉSTICAS E INTERNACIONAIS – 1976**

DISCRIMINAÇÃO	HS - 748 (AVRO-PAX)		HS-748 (AVRO-CARGA)
	CRUZEIRO	VARIG	VARIG
Horas Voadas (h)	340,93	1.874,96	323,20
Quilômetros Voados (km)	112.420	560,532	91,010
Velocidade Média (km/H)	330	299	282
Assentos-Quilômetros (Ass. km)			
Oferecidos (000)	4.497	22.423	-
Utilizados (000)	3.000	11.572	-
Aproveitamento (%)	67	52	-
Utilizados Pagos (000)	2.869	11.050	-
Aproveitamento Pago (%)	64	49	-
Toneladas-Quilômetros (t.km)			
Oferecidas	586.718	2.003,772	326,109
Utilizadas	269.019	1.034.116	126.659
Aproveitamento (%)	46	52	39
Utilizadas Pagas	215.886	974.921	125.257
Aproveitamento Pago (%)	37	49	38
Toneladas km Transportadas (t. km)			
Bagagem	45,711	96,912	-
Carga	20,475	157,800	126,170
Carga Paga	19,388	133,298	124,768
Correio	1,404	230	489
Passageiros Transportados			
Total	6.253	28.932	-
Pago	5.978	27.615	-
Número de Etapas Realizadas	235	2.075	394
Etapa Média de Voo (km)	478	270	231
Etapa Média de Pax (km)	480	400	-
Consumo de Combustível (l)	1.300,988	2.113,476	364,298

2 - DADOS ESTATÍSTICOS  
 2.1 - EMPRESAS NACIONAIS DE TRANSPORTE AÉREO REGULAR  
 2.1.11 - DADOS ESTATÍSTICOS POR TIPO DE AVIÃO, SEGUNDO AS EMPRESAS,  
 NAS LINHAS DOMÉSTICAS E INTERNACIONAIS - 1976

DISCRIMINAÇÃO	L-108-A (ELECTRA-PAX)			
	CRUZEIRO	VARIG	TRANSBRASIL	VASP
Horas Voadas (h)	3,310,44	8,847,07	1,186,99	3,958,46
Quilômetros Voados (km)	1,358,241	3,639,536	498,775	1,567,692
Velocidade Média (km/h)	410	411	420	396
Assentos Quilômetros (Ass. km)				
Oferecidos (000)	120,882	323,919	44,391	139,524
Utilizados (000)	90,346	237,956	28,882	100,023
Aproveitamento %	75	73	65	72
Utilizados Pagos (000)	89,207	237,925	28,882	100,023
Aproveitamento Pago (%)	74	73	65	72
Toneladas Quilômetros (t. km)				
Oferecidas	11,269,555	29,444,992	3,633,796	12,262,963
Utilizadas	7,068,712	19,141,298	2,244,598	7,628,208
Aproveitamento %	63	65	62	62
Utilizados Pagos	6,642,836	18,772,212	2,106,395	7,628,208
Aproveitamento Pago (%)	59	64	58	62
Toneladas km Transportadas (t. km)				
Bagagem	423,532	1,053,272	138,184	442,840
Carga	63,889	703,447	950	84,880
Carga Paga	16,874	325,924	950	84,880
Correio	112	1,383	-	499
Passageiros Transportados				
Total	242,195	637,734	77,411	269,679
Pago	239,148	637,653	77,410	269,679
Número de Etapas Realizadas	3,642	9,799	1,338	4,203
Etapa Média de Voo (km)	373	371	373	373
Etapa Média de Pax (km)	371	373	373	371
Consumo de Combustível (l')	9,678,693	20,301,392	3,620,315	-

2 - DADOS ESTATÍSTICOS  
 2.1 - EMPRESAS NACIONAIS DE TRANSPORTE AÉREO REGULAR  
 2.1.11 - DADOS ESTATÍSTICOS POR TIPO DE AVIÃO, SEGUNDO AS EMPRESAS,  
 NAS LINHAS DOMÉSTICAS E INTERNACIONAIS - 1976

DISCRIMINAÇÃO	BOEING 737/200			
	CRUZEIRO	VARIG	DA VARIG OPERADO PELA CRUZEIRO	DA CRUZEIRO OPERADO PELA VARIG
Horas Voadas (h)	12.987,76	21.011,24	362,79	584,88
Quilômetros Voados (km)	8.741,413	12.184,563	228,746	301,453
Velocidade Média (km/h)	673	580	631	515
Assentos Quilômetros (Ass. km)				
Oferecidos (000)	952,613	1.329,191	24,936	32,862
Utilizados (000)	491,773	745,827	12,588	15,723
Aproveitamento (%)	52	56	50	48
Utilizados Pagos (000)	485,087	721,544	12,407	15,449
Aproveitamento Pago (%)	51	54	50	47
Toneladas Quilômetros (t. km)				
Oferecidas	106.071,859	128.154,521	2.665,520	3.267,430
Utilizadas	46.662,137	71.089,996	1.117,340	1.470,114
Aproveitamento (%)	44	55	42	45
Utilizados Pagos	42.032,096	68.805,380	1.047,544	1.446,803
Aproveitamento Pago (%)	40	54	39	44
Toneladas km Transportadas (t. km)				
Bagagem	5.828,356	8.200,645	134,527	242,358
Carga	4.904,322	8.392,296	47,331	43,075
Carga Paga	4.807,620	7.868,917	46,213	39,921
Correio	170,229	199,775	267	30,675
Passageiros Transportados				
Total	568.055	1.029.959	13.266	40.281
Pago	561.199	1.004.570	13.098	39.550
Números de Etapas Realizadas	11.740	22.619	249	782
Etapa Média de Voo (km)	745	539	919	385
Etapa Média de Pax (km)	866	724	949	390
Consumo de Combustível (l)	52.961,241	90.243,046	1.522.680	2.679,499

**2 - DADOS ESTATÍSTICOS**  
**2.1 - EMPRESAS NACIONAIS DE TRANSPORTE AÉREO REGULAR**  
**2.1.11 - DADOS ESTATÍSTICOS POR TIPO DE AVIÃO, SEGUNDO AS EMPRESAS,**  
**NAS LINHAS DOMÉSTICAS E INTERNACIONAIS - 1976**

DISCRIMINAÇÃO	BOEING 737-200-PAX	BOEING 737-200-CARGA	BAC-ONE ELEVEN-500
	VASP	VASP	TRANSBRASIL
Horas Voadas (h)	51.042,37	4.119,05	14.459,85
Quilômetros Voados (km)	33.767,914	2.959,228	8.435,590
Velocidade Média (km/h)	662	718	583
Assentos-Quilômetros (Ass.km)			
Oferecidos (000)	3.477,159	-	769,349
Utilizados (000)	1.977,914	-	438,786
Aproveitamento (%)	57	-	57
Utilizados Pagos (000)	1.915,135	-	414,343
Aproveitamento Pago (%)	55	-	54
Toneladas-Quilômetros (t.km)			
Oferecidas	353.297,749	36.494,587	68.596,605
Utilizadas	182.452,078	22.360,894	42.782,113
Aproveitamento (%)	52	61	62
Utilizadas Pagas	177.847,310	22.084,662	36.286,993
Aproveitamento Pago (%)	50	61	53
Toneladas km Transportadas (t.km)			
Bagagem	22.652,544	-	4.492,769
Carga	17.163,497	22.360,894	6.251,645
Carga Paga	17.019,470	22.084,662	5.994,532
Correio	2.614,918	-	260,469
Passageiros Transportados			
Total	2.119,763	-	629,561
Pago	2.065,892	-	606,431
Número de Etapas Realizadas	51,142	2,453	16,779
Etapa Média de Vôo (km)	660	1.206	503
Etapa Média de Pax (km)	933	-	697
Consumo de Combustível (l)	223.820,797	16.994,804	62.586,696

**2 – DADOS ESTATÍSTICOS**  
**2.1 – EMPRESAS NACIONAIS DE TRANSPORTE AÉREO REGULAR**  
**2.1.11 – DADOS ESTATÍSTICOS POR TIPO DE AVIÃO, SEGUNDO AS EMPRESAS,**  
**NAS LINHAS DOMÉSTICAS E INTERNACIONAIS – 1976**

DISCRIMINAÇÃO	BOEING 727 – 100 – PAX		
	CRUZEIRO	VARIG	DA VARIG OPERADO PELA CRUZEIRO
Horas Voadas (h)	20,341,96	16,291,13	1,749,77
Quilômetros Voados (km)	14,959,844	10,367,318	1,218,311
Velocidade Média (km/h)	734	673	696
Assentos-Quilômetros (Ass. km)			
Oferecidos (000)	1,749,694	1,283,191	142,543
Utilizados (000)	1,018,716	827,464	68,955
Aproveitamento (%)	58	64	48
Utilizados Pagos (000)	997,941	800,878	66,555
Aproveitamento Pago (%)	57	62	47
Toneladas-Quilômetros (t. km)			
Oferecidas	228,095,381	126,922,607	20,878,722
Utilizadas	99,189,722	78,453,277	6,304,587
Aproveitamento (%)	43	62	30
Utilizadas Pagas	87,564,880	75,942,666	5,544,850
Aproveitamento Pago (%)	38	60	27
Toneladas km Transportadas (t. km)			
Bagagem	13,889,017	10,263,058	813,747
Carga	10,578,104	7,966,250	496,074
Carga Paga	10,480,525	7,374,710	486,416
Correio	397,903	226,377	5,144
Passageiros Transportados			
Total	756,773	724,290	60,756
Pago	745,083	703,256	59,415
Número de Etapas Realizadas	15,598	14,285	1,272
Etapa Média de Voo (km)	959	768	865 958
Etapa Média de Pax (km)	1,346	1,142	1,135
Consumo de Combustível (l)	113,662,477	96,623,857	9,762,646



2 - DADOS ESTATÍSTICOS  
 2.1 - EMPRESAS NACIONAIS DE TRANSPORTE AÉREO REGULAR  
 2.1.11 - DADOS ESTATÍSTICOS POR TIPO DE AVIÃO, SEGUNDO AS EMPRESAS,  
 NAS LINHAS DOMÉSTICAS E INTERNACIONAIS - 1976

DISCRIMINAÇÃO	BOEING 727/100 - PAX		BOEING 727/100 CARGA
	DA CRUZEIRO OPERADO PELA VARIG	TRANSBRASIL	VARIG
Horas Voadas (h)	1.015,44	16.271,14	5.938,32
Quilômetros Voados (km)	682.596	11.709.920	4.359.610
Velocidade Média (km/h)	672	720	734
Assentos-Quilômetros (Ass. km)			
Oferecidos (000)	79.864	888.395	-
Utilizados (000)	42.543	447.280	-
Aproveitamento (%)	53	50	-
Utilizado Pagos (000)	42.239	419.822	-
Aproveitamento Pago (%)	53	47	-
Toneladas Quilômetros (t.km)			
Oferecidas	8.501.532	132.152.513	66.317.960
Utilizadas	3.777.512	75.536.174	44.911.907
Aproveitamento (%)	44	57	68
Utilizadas Pagas	3.734.775	68.069.491	42.297.508
Aproveitamento Pago (%)	44	52	64
Toneladas km Transportadas (t. km)			
Bagagem	400.502	5.461.434	-
Carga	275.356	36.886.595	44.907.485
Carga Paga	254.988	36.860.290	42.293.086
Correio	6.189	596.353	4.422
Passageiros Transportados			
Total	57.598	404.006	-
Pago	57.199	386.867	-
Número de Etapas Realizadas	1.089	14.576	3.368
Etapa Média de Voo (km)	627	803	1.294
Etapa Média de Pax (km)	739	1.107	-
Consumo de Combustível (1)	6.222.998	105.311.110	33.628.258

869

**2 — DADOS ESTATÍSTICOS**  
**2.1 — EMPRESAS NACIONAIS DE TRANSPORTE AÉREO REGULAR**  
**2.1.11 — DADOS ESTATÍSTICOS POR TIPO DE AVIÃO, SEGUNDO A EMPRESA**  
**NAS LINHAS DOMÉSTICAS E INTERNACIONAIS — 1976**

DISCRIMINAÇÃO	BOEING 707-420	BOEING 707/320-PAX	BOEING 707/320-CARGA	DC-10/30
	VARIG	VARIG	VARIG	VARIG
Horas Voadas (h)	5.066,99	37.634,45	17.286,39	12.378,43
Quilômetros Voados	3.910.638	30.505.946	14.074.090	10.390.509
Velocidade Média (km/h)	772	811	814	839
Assentos — Quilômetros (Ass. km)				
Oferecidos (000)	522.921	3.987.816	—	2.659.977
Utilizados (000)	383.372	2.552.072	—	1.646.830
Aproveitamento (%)	73	64	—	62
Utilizados Pagos (000)	367.986	2.390.640	—	1.515.270
Aproveitamento Pago (%)	70	60	—	57
Toneladas—Quilômetros (t. km)				
Oferecidas	59.984.207	581.724.525	375.846.671	347.519.724
Utilizadas	41.585.132	318.939.170	274.279.537	225.400.704
Aproveitamento (%)	69	55	73	65
Utilizadas Pagas	39.916.351	300.068.058	268.475.400	203.805.236
Aproveitamento Pago (%)	67	52	71	59
Toneladas km Transportadas (t. km)				
Bagagem	7.195.647	50.465.503	—	33.839.283
Carga	5.532.629	72.414.140	274.118.347	66.997.879
Carga Paga	4.997.338	65.434.268	268.314.210	55.098.083
Correio	605.843	7.981.787	161.190	3.165.679
Passageiros Transportados				
Total	107.265	410.649	—	209.328
Pago	103.561	385.756	—	191.198
Número de Etapas Realizadas	1.562	8.030	3.648	1.957
Etapa Média de Vôo (km)	2.504	3.779	3.858	5.309
Etapa Média de Pax (km)	3.574	6.215	—	570 7.867
Consumo de Combustível (l)	43.287.718	285.363.066	136.832.402	137.962.206

**2 - DADOS ESTATÍSTICOS**  
**2.1 - EMPRESAS NACIONAIS DE TRANSPORTE AÉREO REGULAR**  
**2.1.12 - DADOS ESTATÍSTICOS, POR TIPO DE AVIÃO, SEGUNDO A EMPRESA,**  
**NAS LINHAS DOMÉSTICAS - 1976**

DISCRIMINAÇÃO	CRUZEIRO		
	HS-74B (AVRO)	YS-11-A	L-188-A (ELECTRA)
Horas Voadas (h)	340,93	359,35	3.310,44
Quilômetros Voados (km)	112.420	120.740	1.358.241
Velocidade Média (km/h)	330	336	410
Assentos Quilômetros (Ass. km)			
Oferecidos (000)	4,497	7,245	120.882
Utilizados (000)	3,000	4,017	90.346
Aproveitamento (%)	67	55	74
Utilizados Pagos (000)	2,869	3,958	89.207
Aproveitamento Pago (%)	64	55	74
Toneladas Quilômetros (t. km)			
Oferecidas	586.718	597.548	11.269.555
Utilizadas	269.019	410.738	7.068.712
Aproveitamento (%)	46	69	63
Utilizadas Pagas	215.886	356.402	6.642.836
Aproveitamento Pago (%)	37	60	59
Toneladas km Transportadas (t. km)			
Bagagem	45,711	59,112	423.532
Carga	20,475	48,462	63.889
Carga Paga	19,388	46,017	16.874
Correio	1,484	1,907	112
Passageiros Transportados			
Total	6.253	8.335	242.195
Pago	5.978	8.215	239.148
Número de Etapas Realizadas	235	251	3.642
Etapa Média de Voo (km)	478	481	373
Etapa Média de Pax (km)	480	482	371
Consumo de Combustível (1)	1.300.988	1.214.072	3.678.693

**2 - DADOS ESTATÍSTICOS**  
**2.1 - EMPRESAS NACIONAIS DE TRANSPORTE AÉREO REGULAR**  
**2.1.12 - DADOS ESTATÍSTICOS, POR TIPO DE AVIÃO, SEGUNDO A EMPRESA,**  
**NAS LINHAS DOMÉSTICAS - 1976**

DISCRIMINAÇÃO	CRUZEIRO				TOTAL
	BOEING 737/200	BOEING 737-200 VARIG OPERADO PELA CRUZEIRO	BOEING 727/100	BOEING 727-100 VARIG OPERADO PELA CRUZEIRO	
Horas Voadas (h)	11.149,28	362,79	12.039,93	1.748,80	29.311,52
Quilômetros Voados (km)	7.494.305	228.746	9.164.651	1.217.947	19.697.050
Velocidade Média (km/h)	672	631	761	696	672
Assentos Quilômetros (Ass. km)					
Oferecidos (000)	816.885	24.936	1.072.265	142.500	2.189.210
Utilizados (000)	422.043	12.588	593.818	68.935	1.194.747
Aproveitamento (%)	52	50	55	48	55
Utilizados Pagos (000)	416.632	12.407	578.851	66.539	1.170.463
Aproveitamento Pago (%)	51	50	54	47	53
Toneladas Quilômetros (t. km)					
Oferecidas	91.221.903	2.665.520	138.279.233	20.867.943	265.488.420
Utilizadas	40.287.400	1.117.340	58.443.694	6.301.664	113.898.567
Aproveitamento (%)	44	42	42	30	43
Utilizadas Pagas	36.500.664	1.047.544	51.726.072	5.542.346	102.031.750
Aproveitamento Pago (%)	40	39	37	27	38
Toneladas km Transportadas (t. km)					
Bagagem	4.882.535	134.527	7.848.049	813.574	14.207.040
Carga	4.615.015	47.331	7.304.650	494.799	12.594.621
Carga Paga	4.527.702	46.213	7.228.769	485.141	12.370.104
Correio	161.108	267	248.253	5.144	418.275
Passageiros Transportados					
Total	501.871	13.266	404.230	60.702	1.236.852
Pago	496.194	13.098	397.807	59.370	1.219.810
Número de Etapas Realizadas	10.288	249	8.686	1.271	24.622
Etapa Média de Voo (km)	728	919	1.055	958	800
Etapa Média de Pax (km)	841	949	1.469	1.137	965
Consumo de Combustível (l)	45.609.228	1.522.680	67.104.565	9.767.091	136.187.317

**2 - DADOS ESTATÍSTICOS**  
**2.1 - EMPRESAS NACIONAIS DE TRANSPORTE AÉREO REGULAR**  
**2.1.12 - DADOS ESTATÍSTICOS, POR TIPO DE AVIÃO SEGUNDO A EMPRESA,**  
**NAS LINHAS DOMÉSTICAS - 1976**

DISCRIMINAÇÃO	VARIG				
	188 - A ELECTRA	HS - 748 AVRO	HS - 748 AVRO-CARGA	YS - 11 - A PAX	YS - 11 -A CARGA
Horas Voadas (h)	8.793,16	1.874,96	323,20	1.463,22	309,39
Quilômetros Voados (km)	3.618.684	560.532	91.010	396.248	98.634
Velocidade Média (km/h)	382	299	282	271	319
Assentos Quilômetros (Ass. km)					
Oferecidos (000)	322.063	22.423	-	23.777	-
Utilizados (000)	237.244	11.572	-	13.199	-
Aproveitamento (%)	74	52	-	56	-
Utilizados Pagos (000)	237.230	11.050	-	13.069	-
Aproveitamento Pago (%)	74	49	-	55	-
Toneladas Quilômetros (t. km)					
Oferecidas	29.257.499	2.003.772	326.109	1.901.551	429.865
Utilizadas	19.071.250	1.034.116	126.659	1.201.015	120.582
Aproveitamento (%)	65	52	39	63	28
Utilizadas Pagas	18.710.848	974.921	125.257	1.189.023	120.122
Aproveitamento Pago (%)	64	49	38	63	28
Toneladas km Transportadas (t. km)					
Bagagem	1.140.272	96.912	-	109.394	-
Carga	699.278	157.800	126.170	99.911	119.403
Carga Paga	339.734	133.298	124.768	97.642	118.943
Correio	649	230	489	1.816	1.179
Passageiros Transportados					
Total	635.787	28.932	-	32.212	-
Pago	635.752	27.615	-	31.877	-
Número de Etapas Realizadas	9.707	2.075	394	1.559	195
Etapas Média de Voo (km)	373	270	231	254	506
Etapas Média de Pax (km)	373	400	-	410	- 873
Consumo de Combustível (1)	26.140.787	2.113.476	364.298	1.800.319	370.590

**2 - DADOS ESTATÍSTICOS**  
**2.1 - EMPRESAS NACIONAIS DE TRANSPORTE AÉREO REGULAR**  
**2.1.12 - DADOS ESTATÍSTICOS, POR TIPO DE AVIÃO, SEGUNDO A EMPRESA,**  
**NAS LINHAS DOMÉSTICAS - 1976**

DISCRIMINAÇÃO	VARIG				
	BOEING 737/200	BOEING 737/200 DA CRUZEIRO OPERADO PELA VARIG	BOEING 727/100	BOEING 727/100 DA CRUZEIRO OPERADO PELA VARIG	BOEING 727/100 CARGA
Horas Voadas (h)	17.603,46	191,94	15.248,37	925,96	5.938,32
Quilômetros Voados (km)	10.408.772	110,685	10.351.598	636,242	4.359,610
Velocidade Média (km/h)	591	577	679	687	734
Assentos Quilômetros (Ass. km)					
Oferecidos (000)	1.134.547	12,066	1.211.150	74,437	—
Utilizados (000)	642.297	6,665	796.074	40,726	—
Aproveitamento (%)	57	55	66	55	—
Utilizados Pagos (000)	620,314	6,646	770,816	40,479	—
Aproveitamento Pago (%)	55	55	64	54	—
Toneladas Quilômetros (t. km)					
Oferecidas	108.775.559	1.169,219	119.606,496	7,955,133	66.317,960
Utilizadas	61.339,640	572,173	75.163,453	3,599,066	44,911,907
Aproveitamento (%)	56	49	63	45	68
Utilizadas Pagas	59.254,179	569,910	72.770,923	3,560,637	42,297,508
Aproveitamento Pago (%)	54	49	61	45	64
Toneladas km Transportadas (t. km)					
Bagagem	6.638,266	59,288	9,675,350	365,534	—
Carga	7.991,200	26,264	7,659,797	270,887	44,907,485
Carga Paga	7,497,183	25,197	7,087,299	250,620	42,293,086
Correio	44,042	60	164,576	1,052	4,422
Passageiros Transportados					
Total	865,779	15,450	673,601	52,637	—
Pago	844,255	15,426	654,135	52,395	—
Número de Etapas Realizadas	18,768	257	13,157	961	3,368
Etapa Média de Voo (km)	555	431	787	662	1,294
Etapa Média de Pax (km)	742	431	1,182	774	—
Consumo de Combustível (l)	75.457.515	866,921	90.429,131	5,671,616	33,628,258

**2 - DADOS ESTATÍSTICOS**  
**2.1 - EMPRESAS NACIONAIS DE TRANSPORTE AÉREO REGULAR**  
**2.1.12 - DADOS ESTATÍSTICOS, POR TIPO DE AVIÃO, SEGUNDO A EMPRESA,**  
**NAS LINHAS DOMÉSTICAS - 1976**

DISCRIMINAÇÃO	VARIG		
	BOEING 707/420	BOEING 707/320 C PAX	TOTAL
Horas Voadas (h)	439,72	488,97	53.600,62
Quilômetros Voados (km)	288.000	320.400	31.240,415
Velocidade Média (km/h)	655	655	583
Assentos Quilômetros (Ass. km)			
Oferecidos (000)	36.854	40.956	2.878,273
Utilizados (000)	25.013	27.107	1.799,897
Aproveitamento (%)	68	66	63
Utilizados Pagos (000)	25.013	27,106	1.751,725
Aproveitamento Pago (%)	68	66	61
Toneladas Quilômetros (t. km)			
Oferecidas	4.802,421	8.561,908	351,107,492
Utilizadas	2.228,933	2.423,025	211,791,819
Aproveitamento (%)	46	28	60
Utilizadas Pagas	2.220,581	2.406,022	204,199,931
Aproveitamento Pago (%)	46	28	58
Toneladas km Transportadas (t. km)			
Bagagem	239,545	261,737	18,586,298
Carga	171,679	186,620	62,416,494
Carga Paga	163,327	169,676	58,300,773
Correio	854	505	219,874
Passageiros Transportados			
Total	27,791	30,116	2,362,305
Pago	27,791	30,115	2,319,361
Número de Etapas Realizadas	320	356	51,117
Etapa Média de Voo (km)	899	900	611
Etapa Média de Pax (km)	900	900	762
Consumo de Combust (vel (1))	3,920,577	3,949,419	244,712,907

**2 - DADOS ESTATÍSTICOS**  
**2.1 - EMPRESAS NACIONAIS DE TRANSPORTE AÉREO REGULAR**  
**2.1.12 - DADOS ESTATÍSTICOS, POR TIPO DE AVIÃO, SEGUNDO A EMPRESA,**  
**NAS LINHAS DOMÉSTICAS - 1976**

DISCRIMINAÇÃO	TRANSBRASIL			
	DART HERALD	EMB. 110 (BANDEIRANTE)	EMB. 110 (BANDEIRANTE) NORDESTE S,A	L-189-A (ELECTRA)
Horas Voadas (h)	116,56	2.970,44	1.668,56	1.186,99
Quilômetros Voados (km)	32.383	950.603	559.188	498.775
Velocidade Média (km/h)	278	320	335	420
Assentos Quilômetros (Ass. km)				
Oferecidos (000)	1.491	15.209	8.947	44.391
Utilizados (000)	443	7.685	3.934	28.882
Aproveitamento (%)	30	51	44	65
Utilizados Pagos (000)	420	7.570	3.854	28.882
Aproveitamento Pago (%)	28	50	43	65
Toneladas Quilômetros (t. km)				
Oferecidas	89.630	892.927	675.909	3.633.796
Utilizadas	33.996	590.618	335.187	2.244.588
Aproveitamento (%)	38	66	50	62
Utilizadas Pagas	29.548	525.544	288.497	2.106.395
Aproveitamento Pago (%)	33	59	44	58
Toneladas km Transportadas (t. km)				
Bagagem	2.813	57.811	32.527	138.184
Carga	460	9.676	4.338	950
Carga Paga	455	9.648	4.311	950
Correio	1	3.449	3.281	-
Passageiros Transportados				
Total	2.722	20.739	8.859	77.411
Pago	2.480	20.411	8.675	77.410
Número de Etapas Realizadas	242	3.733	1.716	1.338
Etapa Média de Voo (km)	134	255	326	373
Etapa Média de Pax (km)	163	371	444	373
Consumo de Combustível (l)	134.128	1.039.545	578.502	3.620.315



**2 – DADOS ESTATÍSTICOS**  
**2.1 – EMPRESAS NACIONAIS DE TRANSPORTE AÉREO REGULAR**  
**2.1.12 – DADOS ESTATÍSTICOS, POR TIPO DE AVIÃO, SEGUNDO A EMPRESA,**  
**NAS LINHAS DOMÉSTICAS – 1976**

DISCRIMINAÇÃO	T R A N S B R A S I L		
	BAC-ONE E1EVEN – 500	BOEING 727/100	TOTAL
Horas Voadas (h)	14.459,85	16.271,14	36.673,54
Quilômetros Voados (km)	8.435.590	11.709.929	22.186.468
Velocidade Média (km/h)	583	720	605
Assentos Quilômetros (Ass. km)			
Oferecidos (000)	769.349	888.395	1.727.782
Utilizados (000)	438.786	447.280	927.010
Aproveitamento (%)	57	50	54
Utilizados Pagos (000)	414.343	419.822	874.891
Aproveitamento Pago (%)	54	47	51
Toneladas Quilômetros (t. km)			
Oferecidas	68.596.605	132.152.513	206.041.380
Utilizadas	42.782.113	75.536.174	121.522.686
Aproveitamento (%)	62	57	59
Utilizadas Pagas	36.286.993	68.069.491	107.316.468
Aproveitamento Pago (%)	53	52	52
Toneladas km Transportadas (t.km)			
Bagagem	4.492.769	5.461.434	10.185.538
Carga	6.251.645	36.886.595	43.153.064
Carga Paga	5.994.532	36.860.290	42.870.186
Correio	260.469	596.353	863.553
Passageiros Transportados			
Total	629.561	404.006	1.143.298
Pago	606.431	386.867	1.102.274
Número de Etapas Realizadas	16.779	14.576	38.384
Etapa Média de Vôo (km)	503	803	578
Etapa Média de Pax (km)	697	1.107	811
Consumo de Combustível (l)	62.586.696	105.311.110	173.270.296

877

**2 - DADOS ESTATÍSTICOS**  
**2.1 - EMPRESAS NACIONAIS DE TRANSPORTE AÉREO REGULAR**  
**2.1.12 - DADOS ESTATÍSTICOS, POR TIPO DE AVIÃO, SEGUNDO A EMPRESA,**  
**NAS LINHAS DOMÉSTICAS - 1976**

DISCRIMINAÇÃO	V A S P V A S P	
	YS - 11 - A SAMURAI	EMB - 110 (BANDEIRANTE)
Horas Voadas (h)	921,40	7.654,60
Quiômetros Voados (km)	314,755	2.414,807
Velocidade Média	342	315
Assentos Quiômetros (Ass. km)		
Oferecidos (000)	18,887	35,662
Utilizados (000)	9,516	15,969
Aproveitamento (%)	50	45
Utilizados Pagos	9,016	15,325
Aproveitamento Pago (%)	48	43
Toneladas Quiômetros (t.km)		
Oferecidas	1.394,264	2.946,945
Utilizadas	800,573	1.389,755
Aproveitamento (%)	57	47
Utilizadas Pagas	764,879	1.342,066
Aproveitamento Pago (%)	55	40
Toneladas km Transportadas (t. km)		
Bagagem	84,639	123,861
Carga Total	25,239	23,857
Carga Paga	25,239	21,835
Correio	9,191	131,805
Passageiros Transportados		
Total	19,724	34,335
Pagos	18,721	33,112
Números de Etapas Realizadas	897	9,166
Etapa Média de Voo (km)	351	263
Etapa Média de Pax (km)	482	465
Consumo de Combustível (1)	1,388,473	2,732,177

870

**2 - DADOS ESTATÍSTICOS**  
**2.1 - EMPRESAS NACIONAIS DE TRANSPORTE AÉREO REGULAR**  
**2.1.12 - DADOS ESTATÍSTICOS, POR TIPO DE AVIÃO, SEGUNDO A EMPRESA,**  
**NAS LINHAS DOMÉSTICAS - 1976**

DISCRIMINAÇÃO	V A S P			
	L-188-A ELECTRA	BOEING 737/200 PAX	BOEING 737/200 CARGA	TOTAL
Horas Voadas (h)	3.958,46	51.042,37	4.119,05	67.695,88
Quilômetros Voados (km)	1.567.692	33.767.914	2.959.228	41.024.396
Velocidade Média (km/h)	396	662	718	606
Assentos Quilômetros (Ass. km)				
Oferecidos (000)	139,524	3.477,159	-	3.671.232
Utilizados (000)	100,023	1.977,914	-	2.103.422
Aproveitamento (%)	72	57	-	57
Utilizados Pagos (000)	100,023	1.915,135	-	2.039.499
Aproveitamento Pago (%)	72	55	-	56
Toneladas Quilômetros (t. km)				
Oferecidas	12.262.963	353.297.749	36.494.587	406.396.508
Utilizadas	7.628.208	182.452.078	22.360.894	214.631.508
Aproveitamento (%)	62	52	61	53
Utilizadas Pagas	7.628.208	177.847.310	22.084.662	209.667.125
Aproveitamento Pago (%)	62	50	61	52
Toneladas km Transportadas (t. km)				
Bagagem	442.840	22.652.544	-	23.303.884
Carga Total	84.880	17.163.497	22.360.894	39.658.367
Carga Paga	84.880	17.019.470	22.084.662	39.236.086
Correio	499	2.614.918	-	2.736.413
Passageiros Transportados				
Total	269.679	2.119.763	-	2.443.501
Pago	269.679	2.065.892	-	2.387.404
Número de Etapas Realizadas	4,203	51,142	2,453	67,861
Etapa Média de Voo (km)	373	660	1,206	873 605
Etapa Média de Pax (km)	371	933	-	861
Consumo de Combustível (l)	-	223.820.797	16.994.804	244.936.251

2 – DADOS ESTATÍSTICOS  
 2.1 – EMPRESAS NACIONAIS DE TRANSPORTE AÉREO REGULAR  
 2.1.13 – DADOS ESTATÍSTICOS POR TIPO DE AVIÃO, SEGUNDO A EMPRESA  
 NAS LINHAS INTERNACIONAIS – 1976  
 2.1.13.1 – TOTAIS DAS LINHAS

DISCRIMINAÇÃO	CRUZEIRO			
	BOEING 737/200	BOEING 727/100	BOEING 727 DA VARIG OPERADO PELA CRUZEIRO	TOTAL
Horas Voadas (h)	1.838,48	8.302,03	0,97	10.141,48
Quilômetros Voados (km)	1.247.108	5.795.193	364	7.042.665
Velocidade Média (km/h)	678	698	375	694
Assentos Quilômetros (Ass. km)				
Oferecidos (000)	135.728	677.429	43	813.200
Utilizados (000)	69.730	424.898	20	494.648
Aproveitamento (%)	51	63	47	61
Utilizados Pagos (000)	68.455	419.090	16	487.561
Aproveitamento Pago (%)	50	62	37	60
Toneladas Quilômetros (t. km)				
Oferecidas	14.849.956	89.816.148	10.779	104.676.883
Utilizadas	6.374.737	40.746.028	2.923	47.123.688
Aproveitamento (%)	43	45	27	45
Utilizadas Pagas	5.531.432	35.838.808	2.504	41.372.744
Aproveitamento Pago (%)	37	40	23	40
Toneladas km Transportadas (t. km)				
Bagagem	945.821	6.040.968	173	6.986.962
Carga	289.307	3.273.454	1.275	3.564.036
Carga Paga	279.918	3.251.756	1.275	3.532.949
Correio	9.121	149.650	--	158.771
Passageiros Transportados				
Total	66.184	352.543	54	418.781
Pago	65.005	347.276	45	412.326
Número de Etapas Realizadas	1.452	6.812	01	8.365
Etapa Média de Voo (km)	859	838	364	842
Etapa Média de Pax (km)	1.054	1.205	370	1.181
Consumo de Combustível (1)	7.352.013	46.557.912	5.555	53.915.480

2 - DADOS ESTATÍSTICOS  
 2.1 - EMPRESAS NACIONAIS DE TRANSPORTE AÉREO REGULAR  
 2.1.13 - DADOS ESTATÍSTICOS POR TIPO DE AVIÃO, SEGUNDO A EMPRESA,  
 NAS LINHAS INTERNACIONAIS - 1976  
 2.1.13.1 - TOTAIS DAS LINHAS

DISCRIMINAÇÃO	VARIG				
	L-188-A (ELECTRA-PAX)	BOEING 737/200	BOEING 737-200 DA CRUZEIRO OPERADO PELA VARIG	BOEING 727/100	BOEING 727-100 DA CRUZEIRO OPERADO PELA VARIG
Horas Voadas (h)	53,91	3.407,78	392,94	1.042,76	89,48
Quilômetros Voados (km)	20.852	1.785.791	190.768	615.720	46.354
Velocidade Média (km/h)	387	524	485	590	518
Assentos Quilômetros (Ass. km)					
Oferecidos (000)	1.856	194.644	20.796	72.041	5.427
Utilizados (000)	712	103.530	9.058	31.390	1.817
Aproveitamento (%)	38	53	44	44	33
Utilizados Pagos (000)	695	101.230	8.801	30.062	1.760
Aproveitamento Pago (%)	37	52	42	42	32
Toneladas Quilômetros (t. km)					
Oferecidas	187.493	19.378.962	2.098.211	7.316.111	546.399
Utilizadas	70.048	9.750.356	897.941	3.289.824	178.446
Aproveitamento (%)	37	50	43	45	33
Utilizadas Pagas	66.364	9.551.201	876.893	3.171.743	174.138
Aproveitamento Pago (%)	35	49	42	43	32
Toneladas km Transportadas (t. km)					
Bagagem	12.941	1.562.379	183.070	587.708	34.968
Carga	4.169	401.096	16.811	306.453	4.469
Carga Paga	1.716	371.734	14.724	287.411	4.368
Correio	734	155.733	30.615	61.801	5.137
Passageiros Transportados					
Total	1.947	164.180	24.831	50.689	4.961
Pago	1.901	160.315	24.124	49.121	4.804
Número de Etapas Realizadas	92	3.851	525	1.128	128
Etapa Média de Voo (km)	227	464	363	546	362
Etapa Média de Pax (km)	366	631	365	619	366
Consumo de Combustível (l)	160.605	14.785.531	1.812.578	6.194.726	551.382

51

**2 - DADOS ESTATÍSTICOS**  
**2.1 - EMPRESAS NACIONAIS DE TRANSPORTE AÉREO REGULAR**  
**2.1.13 - DADOS ESTATÍSTICOS POR TIPO DE AVIÃO, SEGUNDO A EMPRESA,**  
**NAS LINHAS INTERNACIONAIS - 1976**  
**2.1.13.1 - TOTAIS DAS LINHAS**

DISCRIMINAÇÃO	V A R I G				
	BOEING 707/420	BOEING 707/320 PAX	BOEING 707/32C CARGA	DC-10/30	TOTAL
Horas Voadas (h)	4.627,27	37.145,53	17.286,39	12.378,43	76.424,49
Quilômetros Voados (km)	3.622,638	30.185,546	14.074,090	10.390,509	60.932,268
Velocidade Média (km/h)	783	813	814	839	797
Assentos Quilômetros (Ass. km)					
Oferecidos (000)	486,067	3.946,860	—	2.659,977	7.387,668
Utilizados (000)	358,350	2.524,965	—	1.646,830	4.676,661
Aproveitamento (%)	74	64	—	62	63
Utilizados Pagos (000)	342,973	2.353,534	—	1.515,270	4.364,325
Aproveitamento Pago (%)	71	60	—	60	59
Toneladas Quilômetros (t. km)					
Oferecidas	55.181,786	573.162,617	375.846,671	347.519,724	1.381.237,974
Utilizadas	39.356,199	316.516,145	274.279,537	225.400,704	869.739,200
Aproveitamento (%)	71	55	73	65	63
Utilizadas Pagas	37.695,770	297.662,036	268.475,400	203.805,236	821.478,781
Aproveitamento Pago (%)	68	52	71	59	59
Toneladas km Transportadas (t. km)					
Bagagem	6.956,102	50.203,766	—	33.839,283	93.380,217
Carga	5.360,950	72.227,520	274.118,347	60.997,879	419.437,694
Carga Paga	4.834,011	65.264,592	268.314,210	55.098,083	394.190,849
Correio	604,989	7.981,282	161,190	3.165,679	12.167,160
Passageiros Transportados					
Total	79.474	380.533	—	209.328	915,943
Pago	75.770	355,641	—	191.198	862,874
Número de Etapas Realizadas	1.242	7.674	3.648	1.957	20.245
Etapa Média de Voo (km)	2.917	3.933	3.858	5.309	3.010
Etapa Média de Pax (km)	4.509	6.635	—	7.867	5.106
Consumo de Combustível (l)	39.367,141	281.413,647	136.832,402	137.962,206	619.080,218

**2 - DADOS ESTATÍSTICOS**  
**2.1 - EMPRESAS NACIONAIS DE TRANSPORTE AÉREO REGULAR**  
**2.1.13 - DADOS ESTATÍSTICOS POR TIPO DE AVIÃO, SEGUNDO A EMPRESA,**  
**NAS LINHAS INTERNACIONAIS - 1976**  
**2.1.13.2 - TRECHOS INTERNACIONAIS**

DISCRIMINAÇÃO	CRUZEIRO		
	BOEING 737/200	BOEING 727/100	TOTAL
Horas Voadas (h)	1.153,93	4.784,65	5.938,58
Quilômetros Voados (km)	791.564	3.642,618	4.434.182
Assentos Quilômetros (Ass. km)			
Utilizados (000)	45,940	330,916	376,856
Utilizados Pagos (000)	45,265	327,007	372,272
Toneladas Quilômetros (t. km)			
Utilizadas Total	4.283,727	31.762,733	36.046,460
Utilizadas Bagagem	685,819	5.079,229	5.765,048
Utilizadas Carga	220,841	2.213,404	2.434,245
Utilizadas Correio	5,624	138,950	144,574

**2.1.13.3 - TRECHOS DE CABOTAGEM**

DISCRIMINAÇÃO	BOEING 737/200	BOEING 727/100	BOEING 727 OPERADO PELA VARIG	TOTAL
Horas Voadas (h)	684,55	3.517,38	0,97	4.202,90
Quilômetros Voados (km)	455,544	2.152,575	364	2.608,483
Assentos Quilômetros (Ass. km)				
Utilizados (000)	23,790	93,982	20	117,792
Utilizados Pagos (000)	23,190	92,083	16	115,289
Toneladas Quilômetros (t. km)				
Utilizadas Total	2.091,010	8.983,295	2,823	11.077,228
Utilizadas Bagagem	260,002	961,739	173	1.221,914
Utilizadas Carga	68,466	1.060,050	1,275	1.128,791
Utilizadas Correio	3,497	10,700	-	14,197

**2 - DADOS ESTATÍSTICOS**  
**2.1 - EMPRESAS NACIONAIS DE TRANSPORTE AÉREO REGULAR**  
**2.1.13 - DADOS ESTATÍSTICOS POR TIPO DE AVIÃO, SEGUNDO A EMPRESA,**  
**NAS LINHAS INTERNACIONAIS - 1976**  
**2.1.13.2 - TRECHOS INTERNACIONAIS**

DISCRIMINAÇÃO	VARIG				
	L-188-A (ELECTRA-PAX)	BOEING 737/200	BOEING 737-200 DA CRUZEIRO OPERADO PELA VARIG	BOEING 727/100	BOEING 727-100 DA CRUZEIRO OPERADO PELA VARIG
Horas Voadas (h)	53,91	2.257,60	392,94	833,61	89,48
Quilômetros Voados (km)	20,852	1,181,053	190,768	460,964	46,354
Assentos Quilômetros (Ass. km)					
Utilizados (000)	712	72,685	9,058	27,692	1,817
Utilizados Pagos (000)	695	71,177	8,801	26,842	1,760
Toneladas Quilômetros (t. km)					
Utilizadas Total	70,048	7,028,010	897,941	2,932,678	178,446
Utilizadas Bagagem	12,941	1,197,303	183,070	531,020	34,968
Utilizadas Carga	4,169	339,429	16,811	283,042	4,469
Utilizadas Correio	734	134,283	30,615	61,619	5,137

**2.1.13.2 - TRECHOS INTERNACIONAIS**

DISCRIMINAÇÃO	VARIG				
	BOEING 707/420	BOEING 707/320	BOEING 707/320 CARGA	DC-10/30	TOTAL
Horas Voadas (h)	4,009,63	35,357,02	16,344,12	12,378,43	71,716,74
Quilômetros Voados (km)	3,150,710	28,832,296	13,394,656	10,390,509	57,668,162
Assentos Quilômetros (Ass. km)					
Utilizados (000)	354,287	2,507,888	-	1,646,830	4,620,969
Utilizados Pagos (000)	340,127	2,351,365	-	1,515,270	4,316,037
Toneladas Quilômetros (t. km)					
Utilizadas Total	38,378,794	313,909,028	267,781,990	225,400,704	856,577,639
Utilizadas Bagagem	6,903,236	49,946,804	-	33,839,283	92,648,625
Utilizadas Carga	4,736,791	71,135,166	267,620,880	66,997,879	411,138,636
Utilizadas Correio	604,903	7,980,624	161,110	3,165,679	12,144,704



**2 – DADOS ESTATÍSTICOS**  
**2.1 – EMPRESAS NACIONAIS DE TRANSPORTE AÉREO REGULAR**  
**2.1.13 – DADOS ESTATÍSTICOS POR TIPO DE AVIÃO, SEGUNDO A EMPRESA,**  
**NAS LINHAS INTERNACIONAIS – 1976**

**2.1.13.3 – TRECHOS DE CABOTAGEM**

DISCRIMINAÇÃO	VARIG	
	BOEING 737/200	BOEING 727/100
Horas Voadas (h)	1.150,18	209,15
Quilômetros Voados (km)	604,738	154.756
Assentos Quilômetros (Ass. km)		
Utilizados (000)	30.845	3.698
Utilizados Pagos (000)	30.053	3.220
Toneladas Quilômetros (t. km)		
Utilizadas Total	2.722.346	357.146
Utilizadas Bagagem	365.078	56.688
Utilizadas Carga	61.667	23.411
Utilizadas Correio	21.450	182

**2.1.13.3 – TRECHOS DE CABOTAGEM**

DISCRIMINAÇÃO	VARIG			
	BOEING 707/420	BOEING 707/320	BOEING 707/320 CARGA	TOTAL
Horas Voadas (h)	617,64	1.788,51	942,27	4.707,75
Quilômetros Voados (km)	471.928	1.353.250	679.434	3.264.108
Assentos Quilômetros (Ass. km)				
Utilizados (000)	4.072	17.077	–	55.692
Utilizados Pagos (000)	2.846	12.169	–	48.288
Toneladas Quilômetros (t. km)				
Utilizadas Total	977.405	2.607.117	6.497.547	13.161.561
Utilizadas Bagagem	52.860	256.962	–	731.592
Utilizadas Carga	624.159	1.092.354	6.497.467	8.299.058
Utilizadas Correio	80	658	80	22.456

885

**2 - DADOS ESTATÍSTICOS**  
**2.1 - EMPRESAS NACIONAIS DE TRANSPORTE AÉREO REGULAR**  
**2.1.14 - DADOS ESTATÍSTICOS NAS LINHAS INTERNACIONAIS - 1976**  
**2.1.14.1 - TOTAIS TRECHOS INTERNACIONAIS**

DISCRIMINAÇÃO	CRUZEIRO E VARIG
Horas Voadas (h)	77,655,32
Quilômetros Voados (km)	62,102,344
Assentos Quilômetros (Ass. km)	
Utilizados (000)	4,997,825
Utilizados Pagos (000)	4,688,309
Toneladas Quilômetros (t. km)	
Utilizadas Total	892,624,099
Utilizadas Bagagem	98,413,673
Utilizadas Carga	413,572,881
Utilizadas Correio	12,289,278

**2.1.14.2 - TOTAIS TRECHOS DOMÉSTICOS**

DISCRIMINAÇÃO	CRUZEIRO E VARIG
Horas Voadas (h)	8,910,65
Quilômetros Voados (km)	5,872,589
Assentos Quilômetros (Ass. km)	
Utilizados (000)	173,484
Utilizados Pagos (000)	163,577
Toneladas Quilômetros (t. km)	
Utilizadas Total	24,238,789
Utilizadas Bagagem	1,953,506
Utilizadas Carga	8,412,029
Utilizadas Correio	36,653

**2 - DADOS ESTATÍSTICOS**  
**2.1 - EMPRESAS NACIONAIS DE TRANSPORTE AÉREO REGULAR**  
**2.1.15 - PESSOAL POR EMPRESA, SEGUNDO A CATEGORIA 1972/6**

CATEGORIA	ANO	QUANTIDADE				
		INDÚSTRIA	CRUZEIRO	VARIG	TRANS-BRASIL	VASP
PILOTOS E COPILOTOS	1972	964	187	499	71	207
	1973	1.142	192	567	105	278
	1974	1.226	123	651	141	311
	1975	1.222	156	641	144	281
	1976	1.182	196	627	112	247
DEMAIS TRIPULANTES TÉCNICOS	1972	396	27	332	9	28
	1973	423	11	361	24	27
	1974	488	104	373	11	-
	1975	382	20	336	26	-
	1976	404	31	341	32	-
AUXILIARES DE VÔO	1972	1.373	217	813	129	214
	1973	1.650	218	961	160	311
	1974	2.073	281	1.229	190	373
	1975	2.033	339	1.231	176	287
	1976	2.096	292	1.215	230	359
PESSOAL DE MANUTENÇÃO E REVISÃO	1972	5.244	1.566	2.354	192	1.132
	1973	5.952	1.361	3.038	311	1.242
	1974	6.810	2.291	3.097	302	1.120
	1975	6.006	1.440	2.987	345	1.234
	1976	6.291	1.450	2.919	420	1.502
PESSOAL DE TRÁFEGO E DE VENDAS	1972	6.583	737	4.028	478	1.340
	1973	7.826	1.053	4.390	693	1.680
	1974	8.842	1.275	4.972	1.009	1.586
	1975	8.591	1.024	5.171	802	1.594
	1976	8.994	914	5.400	948	1.732
OUTRAS	1972	7.065	1.674	3.487	392	1.512
	1973	7.447	1.792	3.536	401	1.718
	1974	7.695	954	4.073	343	2.325
	1975	8.079	1.069	4.255	633	2.122
	1976	8.247	1.240	4.523	705	1.779
TOTAL	1972	21.025	4.408	11.513	1.271	4.433
	1973	24.440	4.637	12.853	1.694	5.256
	1974	27.134	5.028	14.395	1.996	5.715
	1975	26.313	4.048	14.621	2.126	5.518
	1976	27.214	4.123	15.025	2.447	5.619

2 - DADOS ESTATÍSTICOS

2.2 - EMPRESAS DE TÁXI AÉREO

2 - DADOS ESTATÍSTICOS  
 2.2 - EMPRESAS DE TÁXI AÉREO  
 2.2.1 - RESUMO DOS DADOS ESTATÍSTICOS POR ÁREA - 1976

ÁREAS	HORAS VOADAS (h)	QUILÔMETROS VOADOS (km)
ÁREA 1	43.559:11	10.575.228
ÁREA 2	28.190:50	7.769.210
ÁREA 3	15.461:21	3.100.831
ÁREA 4	51.182:18	13.787.668
ÁREA 5	14.955:12	3.792.095
ÁREA 6	11.554:50	2.965.567
TOTAL	164.903:42	41.990.599

2 - DADOS ESTATÍSTICOS  
 2.2 - EMPRESAS DE TÁXI AÉREO  
 2.2.2 - DADOS ESTATÍSTICOS POR EMPRESA - 1976  
 2.2.2.1 - ÁREA 1

EMPRESAS	PERÍ- DO	HORAS VOADAS (h)	QUILÔMETROS VOADAS (km)	SEDE
1 - Andorinha Táxi Aéreo Ltda	JAN/DEZ	379:20	103,380	Porto Velho - RO
2 - Arara Táxi Aéreo Ltda	JAN/DEZ	2.776:48	663.712	Itaituba - PA
3 - Táxi Aéreo Bandeirante Ltda	JAN/DEZ	1.018:36	223.975	São Luiz - MA
4 - Certa - Consórcio de Equipes Reunidas de Táxi Aéreo Ltda	JAN/DEZ	1.485:20	346.692	São Luiz - MA
5 - Táxi Aéreo Dourado Ltda	JAN/DEZ	1.742:00	310,326	Belém - PA
6 - Táxi Aéreo Ganjão Ltda	JAN/DEZ	1 708:48	402,383	Altamira - PA
7 - Táxi Aéreo Itaituba Ltda	MAI/DEZ	501:48	116,779	Itaituba - PA
8 - Táxi Aéreo Kovacs Ltda	JAN/DEZ	7.073:42	1,369,272	Belém - PA
9 - Líder Amazônia Táxi Aéreo S/A	JAN/DEZ	1.868:25	553.444	Belo Horizonte - MG
10 - Nota - Norte Táxi Aéreo Ltda	JAN/AGO	629:06	133,350	Belém - PA
11 - Real Aerotáxi Ltda	JAN/DEZ	4.412:45	1,232,575	Santarém - PA
12 - Táxi Aéreo Rondônia Ltda	JAN/DEZ	348:50	81,505	Santarém - PA
13 - Táxi Aéreo Sabá Ltda	MAI/DEZ	444:10	101,848	Boa Vista - RO
14 - Táxi Aéreo Sagres Ltda	JAN/DEZ	3.090:36	1,176,496	Manaus - AM
15 - Santarém Aero Táxi Ltda	JAN/DEZ	595:33	149,288	Santarém - PA
16 - Táxi Aéreo São Jorge Ltda	JAN/DEZ	1.392:50	382,946	Manaus - AM
17 - Taca - Táxi Aéreo César Aguiar Ltda	JAN/DEZ	337:30	78,606	Manaus - AM
18 - Tama - Táxi Aéreo Memoré Ltda	JAN/DEZ	787:00	196,900	Porto Velho - RO
19 - Teque - Táxi Aéreo Queiroz Ltda	JAN/DEZ	1.013:48	196,066	Manaus - AM
20 - Votec Amazônia Táxi Aéreo S/A	JAN/DEZ	8.109:57	1.706,516	Belém - PA
21 - Táxi Aéreo Xavante Ltda	JAN/DEZ	3.553:24	986,310	Goiânia - GO
22 - Marta - Marabá Táxi Aéreo Ltda	SET/DEZ	288:55	62,859	Marabá - PA
TOTAL	-	43.559:11	10.575 728	-

2 - DADOS ESTATÍSTICOS  
 2.2 - EMPRESAS DE TÁXI AÉREO  
 2.2.2 - DADOS ESTATÍSTICOS POR EMPRESA - 1976  
 2.2.2.2 - ÁREA 2

EMPRESAS	PERÍO- DO	HORAS VOADAS (h)	QUILÔMETROS VOADOS (km)	SEDE
1 - Aerotáxi Canário Ltda	JAN/NOV	113:00	29,165	Brasília - DF
2 - Catal - Cáceres Aerotáxi Ltda	JAN/DEZ	1,246:50	285,846	Cáceres - MT
3 - Cometa Táxi Aéreo Ltda	AGO/DEZ	60:00	8,380	Goiânia - GO
4 - Cota - Corumbá Táxi Aéreo Ltda	JAN/DEZ	1,832:28	357,976	Corumbá - MT
5 - Creditáxi Aéreo Ltda	JAN/DEZ	980:30	230,490	S.Miguel de Araguaia - GO
6 - Cym Táxi Aéreo Ltda	JAN/DEZ	547:05	128,026	Campo Grande - MT
7 - Etapa - Empresa de Táxi Aéreo do Pantanal Ltda	JAN/DEZ	2,514:44	602,527	Corumbá - MT
8 - Táxi Aéreo Goiás Ltda	JAN/DEZ	2,887:48	822,240	Goiânia - GO
9 - Guará Táxi Aéreo Ltda	JAN/DEZ	1,392:26	361,579	Cuiabá - MT
10 - Mecom Táxi Aéreo Ltda	JAN/DEZ	1,559:13	377,998	Cuiabá - MT
11 - Ora - Oeste Redes Aéreas S/A	JAN/DEZ	463:35	114,619	Cuiabá - MT
12 - Protáxi - Pro-Oeste Táxi Aéreo Ltda	JAN/DEZ	2,203:40	507,502	Cuiabá - MT
13 - Pua - Purus Aerotáxi Ltda	JAN/DEZ	1,791:20	1,202,830	Rio Branco - AC
14 - Rápida Táxi Aéreo Ltda	JAN/DEZ	381:40	64,945	Cuiabá - MT
15 - Scala Aero Táxi Ltda	JUL/DEZ	699:28	198,954	Cuiabá - MT
16 - Super Táxi Aéreo Reunidos Ltda	JAN/DEZ	1,006:48	271,372	Cuiabá - MT
17 - Taco - Táxi Aéreo Centro Oeste S/A	JAN/JUL	139:15	37,675	Cuiabá - MT
18 - Taga - Táxi Aéreo Garapú Ltda	JAN/DEZ	1,201:16	331,448	Barra do Garças - MT
19 - Thor Táxi Aéreo Ltda	JAN/DEZ	825:55	210,435	Brasília - DF
20 - Tajam - Táxi Aéreo Jamari Ltda	FEV/DEZ	319:06	92,160	Porto Velho - RO
21 - Taq - Táxi Aéreo Martin Ltda	JAN/DEZ	1,523:30	399,392	Campo Grande - MT
22 - Yanomat - Táxi Aéreo Norte de Mato Grosso Ltda	JAN/DEZ	784:44	200,261	Cuiabá - MT
23 - Tavaj - Táxi Aéreo Vale do Juruá Ltda	JAN/DEZ	1,357:20	337,850	Cruzeiro do Sul - AC
24 - Uta - União Táxi Aéreo Ltda	JAN/DEZ	2,158:12	564,350	Goiânia - GO
25 - Táxi Aéreo Cuiabá Ltda	AGO/DEZ	115:00	31,190	Cuiabá - MT
TOTAL	--	28.190:50	7,769,210	--

2 - DADOS ESTATÍSTICOS  
 2.2 - EMPRESAS DE TÁXI AÉREO  
 2.2.2 - DADOS ESTATÍSTICOS POR EMPRESA - 1976  
 2.2.2.3 - ÁREA 3

EMPRESAS	PERÍODO	HORAS VOADAS (h)	QUILÔMETROS VOADOS (km)	SEDE
1 - Aerôleo Táxi Aéreo Ltda	JAN/DEZ	3.993;09	--	Rio de Janeiro -RJ
2 - Táxi Aéreo Aliança S/A	--	...	...	São Luiz - MA
3 - Asa Branca Táxi Aéreo Ltda	JAN/DEZ	773;54	194,280	Salvador - BA
4 - Atlanta Táxi Aéreo S/A	JAN/DEZ	3.786;48	987,105	Salvador - BA
5 - Bata - Bahia Táxi Aéreo Ltda	JAN/DEZ	3.180;42	913,559	Salvador - BA
6 - Cobras Táxi Aéreo Ltda	JAN/DEZ	1.488;15	299,070	São Luiz - MA
7 - Ema Táxi Aéreo Ltda	JAN/DEZ	602;13	148,830	Teresina - PI
8 - Táxi Aéreo Fortaleza Ltda	JAN/DEZ	739;54	332,710	Fortaleza - CE
9 - Aero Táxi Poty Ltda	JAN/DEZ	673;01	159,642	Teresina - PI
10 - Uirapuru Táxi Aéreo Ltda	JAN/ABR	17;36	3,540	Fortaleza - CE
11 - Sociedade de Táxi Aéreo Weston Ltda	JAN/DEZ	205;49	62,095	Recife - PE
TOTAL	--	15,461;21	3,100,831	--



2 - DADOS ESTATÍSTICOS  
 2.2 - EMPRESAS DE TÁXI AÉREO  
 2.2.2 - DADOS ESTATÍSTICOS POR EMPRESA - 1976  
 2.2.2.4 - ÁREA 4

EMPRESAS	PERÍO- DO	HORAS VOADAS (h)	QUILÔMETROS VOADOS (km)	SEDE
1 - Aerosita - Serviço Interestaduais de Táxi Aéreo S/A	JAN/DEZ	547:48	130,475	Belo Horizonte - MG
2 - Aerotato - Táxi Aéreo Teófilo Otoni Ltda	JAN/DEZ	908:30	236,810	Teófilo Otoni - MG
3 - Aimoré Táxi Aéreo Ltda	JAN/DEZ	569:15	154,679	Vitória - ES
4 - Amotáxi Táxi Aéreo Ltda	JAN/DEZ	566:42	148,195	Vitória - ES
5 - Táxi Aéreo Brasil Central Ltda	JAN/DEZ	102:15	27,316	Uberlândia - MG
6 - Castelo Táxi Aéreo Ltda	JAN/DEZ	649:20	94,863	Vitória - ES
7 - Embrataxi - Empresa Brasileira de Táxi Aéreo Ltda	JAN/DEZ	953:00	254,446	Belo Horizonte - MG
8 - Jaraguá Táxi Aéreo Ltda	JAN/DEZ	1,205:12	582,091	São Paulo - SP
9 - Líder Táxi Aéreo S/A	JAN/DEZ	14,587:32	4,711,311	Belo Horizonte - MG
10 - Aerotáxi Paulista Ltda	JAN/DEZ	200:59	52,925	São Paulo - SP
11 - Táxi Aéreo Pluma Ltda	-	1,001:12	298,945	Belo Horizonte - MG
12 - Rio Táxi Aéreo Ltda	-	...	...	Rio de Janeiro - RJ
13 - São Paulo Táxi Aéreo S/A	JAN/DEZ	961:00	275,143	São Paulo - SP
14 - Táxi Aéreo Servencin Ltda	JAN/FEV	-	-	São Paulo - SP
15 - Servi-Táxi Serviços de Táxi Aéreo Ltda	JAN/DEZ	2,390:54	610,137	Montes Claros - MG
16 - Táxi Aéreo Marília S/A	JAN/DEZ	5,100:12	1,961,865	São Paulo - SP
17 - Tamig - Táxi Aéreo Minas Gerais S/A	JAN/DEZ	1,361:36	424,080	Belo Horizonte - MG
18 - Top Táxi Aéreo S/A	JAN/AGO	1,972:06	944,792	Rio de Janeiro - RJ
19 - Translima Ltda Táxi Aéreo	JAN/MAR e MAI/DEZ	479:24	145,539	Belo Horizonte - MG
20 - Votec Táxi Aéreo S/A	JAN/SET	12,769:26	1,983,966	Rio de Janeiro - RJ
21 - Votac - Rio Táxi Aéreo Ltda	OUT/DEZ	4,835:25	745,570	Rio de Janeiro - RJ
22 - Tau - Táxi Aéreo Uberaba Ltda	DEZ	20:30	4,520	Uberaba - SP
TOTAL	-	51,182:18	13,787,668	-

2 - DADOS ESTATÍSTICOS  
 2.2 - EMPRESAS DE TAXI AÉREO  
 2.2.2 - DADOS ESTATÍSTICOS POR EMPRESA - 1976  
 2.2.2.5 - ÁREA 5

EMPRESAS	PERÍO- DO	HORAS VOADAS (h)	QUILÔMETROS VOADOS (km)	SEDE
1 - Táxi Aéreo Caxias Ltda	JAN/DEZ	184:55	42,296	Caxias do Sul - RS
2 - Crasa Táxi Aéreo Ltda	JAN/DEZ	2.169:20	607,962	Curitiba - PR
3 - Táxi Aéreo Curitiba Ltda	JAN/DEZ	1.668:59	468,480	Curitiba - PR
4 - Táxi Aéreo Ercílio D. Caleffi Ltda	JAN/DEZ	779:00	240.075	Porto Alegre - RS
5 - Táxi Aéreo Erechim Ltda	JAN/DEZ	440:30	125.072	Erechim - RS
6 - Táxi Aéreo Falcão Ltda	JAN/DEZ	816:54	195,658	Maringá - PR
7 - Helisul Táxi Aéreo Ltda	JAN/DEZ	1.680:06	-	Foz do Iguaçu - PR
8 - Táxi Aéreo Ivai Ltda	JAN/DEZ	300:20	83,845	Maringá - PR
9 - Mital - Missões Táxi Aéreo Ltda ,	JAN/DEZ	523:41	113,070	Cruz Alta - RS
10 - Orion Aero Táxi Ltda	JAN/DEZ	845:55	242,294	Florianópolis - SC
11 - Ouro e Prata Táxi Aéreo Sul Ltda	JAN/DEZ	1.684:48	443,887	Porto Alegre - RS
12 - Ponta Grossa Táxi Aéreo Ltda	JAN/DEZ	277:45	71,445	Ponta Grossa - PR
13 - Táxi Aéreo Sinuelo Ltda	JAN/DEZ	544:00	159,501	Porto Alegre - RS
14 - Transul Táxi Aéreo Ltda	JAN/DEZ	680:42	152,530	Porto Alegre - RS
15 - Unesul Táxi Aéreo Ltda	JAN/DEZ	1.855:29	686,280	Porto Alegre - RS
16 - Tav - Táxi Aéreo Vicente Ltda	JAN/DEZ	502,48	159,700	Curitiba - PR
TOTAL	-	14.955:12	3.792,095	-

2 - DADOS ESTATÍSTICOS  
 2.2 - EMPRESAS DE TÁXI AÉREO  
 2.2.2 - DADOS ESTATÍSTICOS POR EMPRESA - 1976  
 2.2.2.6 - ÁREA 6

EMPRESAS	PERÍODO	HORAS VOADAS (h)	QUILÔMETROS VOADOS (km)	SEDE
1. Antares Serviços de Táxi Aéreo Ltda	JAN/DEZ	672:18	87,400	São Paulo - SP
2. Táxi Aéreo Carimã Ltda	ABR/DEZ	198:40	58,220	Foz do Iguaçu - PR
3. Dellama Táxi Aéreo Ltda	JAN/DEZ	614:24	150,844	Ribeirão Preto - SP
4. Delta S/A Táxi Aéreo	-	...	...	Campo Grande - MT
5. Diplomata Táxi Aéreo Ltda	JAN/NOV	307:24	83,440	Brasília - DF
6. Fênix Táxi Aéreo Ltda	JAN/DEZ	469:26	115,668	Araçatuba - SP
7. Táxi Aéreo Flamingo S/A	JAN/DEZ	745:24	241,502	São Paulo - SP
8. Giros Aero Táxi Ltda	AGO/DEZ	301:22	71,121	Ribeirão Preto - SP
9. Gota - Goiânia Táxi Aéreo Ltda	MAR/DEZ	483:24	110,396	Goiânia - GO
10. Itaipu Aero Táxi Ltda	JAN/DEZ	974:15	236,690	Cascavel - PR
11. Juno Aero Táxi Ltda	JAN/DEZ	94:23	21,926	Ribeirão Preto - SP
12. Táxi Aéreo Planalto Ltda	-	...	...	Goiânia - GO
13. Reta S/A Rede Estadual de Táxi Aéreo	JAN/DEZ	1.018:15	288,777	Curitiba - PR
14. Táxi Aéreo Riopretense Ltda.	JAN/DEZ	675:48	209,620	São José do Rio Preto - SP
15. Sete Táxi Aéreo Ltda	MAR/DEZ	684:30	161,277	Goiânia - GO
16. Sparta - Serviço Paranaense de Táxi Aéreo Ltda	JAN/DEZ	1.064:54	298,429	Curitiba - PR
17. Tegué - Táxi Aéreo Guanã Ltda	FEV/DEZ	302:17	58,324	Corumbá - MT
18. Teapa - Táxi Aéreo Paraná Ltda	JAN/DEZ	1.597:12	399,848	Londrina - PR
19. Táxi Aéreo Urupê Ltda	JAN/ABR	51:00	11,820	Araçatuba - SP
20. Veloz Táxi Aéreo Ltda	JAN/DEZ	1.299:54	362,265	Araçatuba - SP
TOTAL	-	11.554:50	2.965.567	-

2 - DADOS ESTATÍSTICOS  
 2.2 - EMPRESAS DE TÁXI AÉREO  
 2.2.3 - ANÁLISE HORIZONTAL DOS DADOS ESTATÍSTICOS  
 RESUMO POR ÁREA - 1975/76

ÁREAS	h			mil km		
	HORAS VOADAS			QUILÔMETROS VOADOS		
	1975	1976	VARIAÇÃO (%)	1975	1976	VARIAÇÃO (%)
	(a)	(b)	(b:a)	(a)	(b)	(b:a)
ÁREA 1	41.576	43.547	+ 4,74	9.744	10.575	+ 8,53
ÁREA 2	24.865	28.189	+ 13,37	5.211	7.768	+ 49,07
ÁREA 3	15.331	15.456	+ 0,82	3.594	3.102	- 13,69
ÁREA 4	48.191	51.174	+ 6,19	13.506	13.786	+ 2,07
ÁREA 5	12.347	14.946	+ 21,05	3.296	3.792	+ 15,05
ÁREA 6	9.697	11.545	+ 19,06	2.502	2.965	+ 18,51
TOTAL	152.007	164.857	+ 8,45	37.853	41.988	+ 10,92

2 - DADOS ESTATÍSTICOS  
 2.2 - EMPRESAS DE TÁXI AÉREO  
 2.2.4 - ANÁLISE HORIZONTAL DOS DADOS ESTATÍSTICOS POR EMPRESA - 1975/76  
 2.2.4.1 - ÁREA 1

EMPRESAS	h			mil km		
	HORAS VOADAS			QUILÔMETROS VOADOS		
	1975	1976	VARIAÇÃO (%)	1975	1976	VARIAÇÃO (%)
	(a)	(b)	(b/a)	(a)	(b)	(b/a)
1 - Andorinha Táxi Aéreo Ltda	408	379	- 7,11	104	103	- 0,96
2 - Arara Táxi Aéreo Ltda	297	2.776	+ 834,68	68	664	+ 876,47
3 - Táxi Aéreo Bandeirante Ltda	1.060	1.018	- 3,96	230	224	- 2,61
4 - Certa - Consórcio de Equipes Reunidas de Táxi Aéreo Ltda	1.239	1.485	+ 19,85	369	347	- 5,96
5 - Companhia Geral de Táxi Aéreo	770	-	-	142	-	-
6 - Táxi Aéreo Dourado Ltda	1.294	1.742	+ 34,62	259	310	+ 19,69
7 - Táxi Aéreo Ganjão Ltda	1.022	1.708	+ 67,12	230	402	+ 74,78
8 - Táxi Aéreo Itaituba Ltda.	-	501	-	-	117	-
9 - Táxi Aéreo Kovacs Ltda	5.935	7.073	+ 19,17	995	1.389	+ 37,59
10 - Líder Amazônia Táxi Aéreo S/A	2.327	1.868	- 19,72	637	553	- 13,19
11 - Táxi Aéreo Londrinense Ltda	42	-	-	11	-	-
12 - Nota - Norte Táxi Aéreo Ltda	3.861	629	- 83,71	873	133	- 84,77
13 - Real Aerotáxi Ltda	3.024	4.412	+ 45,90	843	1.233	+ 46,26
14 - Táxi Aéreo Rondônia Ltda	568	348	- 38,73	136	82	- 39,71
15 - Táxi Aéreo Sabá Ltda	-	444	-	-	102	-
16 - Táxi Aéreo Sagres Ltda	2.587	3.090	+ 19,44	960	1.176	+ 22,50
17 - Santarém Aero Táxi Ltda	287	595	+ 107,32	78	149	+ 91,03
18 - Táxi Aéreo São Jorge Ltda	1.999	1.392	- 30,37	505	383	- 24,16
19 - Taca - Táxi Aéreo César Aguiar Ltda	998	337	- 66,23	235	79	- 66,38
20 - Tama - Táxi Aéreo Mamoré Ltda	1.098	787	- 28,32	264	197	- 25,38
21 - Taque - Táxi Aéreo Queiroz Ltda	488	1.013	+ 107,58	95	196	+ 106,32
22 - Transporte - Táxi Aéreo Ltda	100	-	-	38	-	-
23 - Votec Amazônia Táxi Aéreo S/A	9.823	8.109	- 17,45	2.052	1.707	- 16,01
24 - Táxi Aéreo Xavante Ltda	2.349	3.553	+ 51,26	620	986	+ 59,03
25 - Marta - Marabá Táxi Aéreo Ltda.	-	288	-	-	63	-
<b>TOTAL</b>	<b>41.576</b>	<b>43.547</b>	<b>+ 4,74</b>	<b>9.744</b>	<b>10.575</b>	<b>+ 8,83</b>

2 - DADOS ESTATÍSTICOS  
 2.2 - EMPRESAS DE TÁXI AÉREO  
 2.2.4 - ANÁLISE HORIZONTAL DOS DADOS ESTATÍSTICOS POR EMPRESA - 1975/76  
 2.2.4.2 - ÁREA 2

EMPRESAS	h			mil km		
	HORAS VOADAS			QUILÔMETROS VOADOS		
	1975	1976	VARIAÇÃO (%)	1975	1976	VARIAÇÃO (%)
	(a)	(b)	(b:a)	(a)	(b)	(b:a)
1 - Aerotáxi Canário Ltda	2,258	113	- 95,00	578	29	- 94,98
2 - Catal - Cáceres Aero Táxi Ltda	82	1,246	+ 1,419,51	21	286	+ 1,261,90
3 - Cometa Táxi Aéreo Ltda	-	60	-	-	8	-
4 - Cota - Corumbá Táxi Aéreo Ltda	582	1,832	+ 214,78	121	358	+ 195,87
5 - Creditáxi Aéreo Ltda	535	980	+ 83,18	136	230	+ 69,12
6 - Cym Táxi Aéreo Ltda	88	547	+ 521,59	22	128	+ 481,82
7 - Etapa - Empresa de Táxi Aéreo do Pantanal Ltda	1,827	2,514	+ 37,60	435	603	+ 38,62
8 - Táxi Aéreo Goiás Ltda	2,936	2,887	- 1,67	833	822	- 1,32
9 - Guará Táxi Aéreo Ltda	878	1,392	+ 58,54	236	362	+ 53,39
10 - Mecom Táxi Aéreo Ltda	1,376	1,559	+ 13,30	370	378	+ 2,16
11 - Ora-Oeste Redes Aéreas S/A	6,536	463	- 92,92	458	115	- 74,89
12 - Protaxi - Pro-Oeste Táxi Aéreo Ltda	1,528	2,203	+ 44,18	353	508	+ 43,91
13 - Pua - Purui Aerotáxi Ltda	-	1,791	-	-	1,203	-
14 - Rápida Táxi Aéreo Ltda	271	381	+ 40,59	61	65	+ 6,56
15 - Scala Aero Táxi Ltda	-	699	-	-	199	-
16 - Super Táxi Aéreo Reunidos Ltda	-	1,006	-	-	271	-
17 - Taco - Táxi Aéreo Centro Oeste S/A	800	139	- 82,62	212	38	- 82,08
18 - Taga - Táxi Aéreo Gaxapú Ltda	-	1,201	-	-	331	-
19 - Thor Táxi Aéreo Ltda	647	825	+ 27,51	169	210	+ 24,26
20 - Tajam - Táxi Aéreo Jamarí Ltda	-	319	-	-	92	-
21 - Taq - Táxi Aéreo Quartim Ltda	786	1,623	+ 106,49	197	399	+ 102,54
22 - Tanomat - Táxi Aéreo Norte de Mato Grosso Ltda	826	784	- 5,08	225	200	+ 102,54
23 - Tavaj - Táxi Aéreo Vale do Juruá Ltda	704	1,352	+ 92,05	186	338	+ 81,72
24 - Uta - União Táxi Aéreo Ltda	2,205	2,158	- 2,13	598	564	- 5,69
25 - Táxi Aéreo Cuiabá Ltda	-	115	-	-	31	-
<b>TOTAL</b>	<b>24,865</b>	<b>28,189</b>	<b>+ 13,37</b>	<b>5,211</b>	<b>7,768</b>	<b>+ 49,07</b>

2 - DADOS ESTATÍSTICOS  
 2.2 - EMPRESAS DE TÁXI AÉREO  
 2.2.4 - ANÁLISE HORIZONTAL DOS DADOS ESTATÍSTICOS POR EMPRESA - 1975/76  
 2.2.4.3 - ÁREA 3

EMPRESAS	h			mil km		
	HORAS VOADAS			QUILÔMETROS VOADOS		
	1975	1976	VARIAÇÃO (%)	1975	1976	VARIAÇÃO (%)
	(a)	(b)	(b/a)	(a)	(b)	(b/a)
1 - Aeróteo Táxi Aéreo Ltda	3.202	3.993	+ 24,70	449	-	-
2 - Táxi Aéreo Aliança S/A	397	-	-	79	-	-
3 - Asa Branca Táxi Aéreo Ltda	560	773	+ 38,04	168	194	+ 15,48
4 - Atlanta Táxi Aéreo S/A	4.223	3.786	- 10,35	1.098	987	-10,11
5 - Bata - Bahia Táxi Aéreo Ltda	2.555	3.180	+ 24,46	735	914	+ 24,35
6 - Cobras Táxi Aéreo Ltda	1.538	1.488	- 3,25	301	299	- 0,66
7 - Ema Táxi Aéreo Ltda	728	602	- 17,31	165	149	- 9,70
8 - Táxi Aéreo Fortaleza Ltda	856	739	- 13,67	261	333	+ 27,59
9 - Aero Táxi Poty Ltda	896	673	- 24,89	242	160	- 33,88
10 - Uirapuru Táxi Aéreo Ltda	133	17	- 87,22	27	4	- 85,19
11 - Sociedade de Táxi Aéreo Weston Ltda	243	205	- 15,64	69	62	- 10,14
<b>TOTAL</b>	<b>15.331</b>	<b>15.456</b>	<b>+ 0,82</b>	<b>3.594</b>	<b>3.102</b>	<b>- 13,69</b>

2 - DADOS ESTATÍSTICOS  
 2.2 - EMPRESAS DE TÁXI AÉREO  
 2.2.4 - ANÁLISE HORIZONTAL DOS DADOS ESTATÍSTICOS POR EMPRESA - 1975/76  
 2.2.4.4 - ÁREA 4

EMPRESAS	h			mil km		
	HORAS VOADAS			QUILÔMETROS VOADOS		
	1975	1976	VARIAÇÃO (%)	1975	1976	VARIAÇÃO (%)
	(a)	(b)	(b/a)	(a)	(b)	(b/a)
1 - Aerosita - Serviços Interestaduais de Táxi Aéreo S/A	430	547	+ 27,21	98	130	+ 32,65
2 - Aerotato - Táxi Aéreo Teófilo Otoni Ltda	759	908	+ 19,63	199	237	+ 19,10
3 - Aimoré Táxi Aéreo Ltda	433	569	+ 31,41	113	155	+ 37,17
4 - Amotaxi Táxi Aéreo Ltda	430	566	+ 31,63	108	148	+ 37,04
5 - Táxi Aéreo Brasil Central Ltda	-	102	-	-	27	-
6 - Castelo Táxi Aéreo Ltda	72	649	+ 801,39	10	95	+ 850,00
7 - Embratáxi - Empresa Brasileira de Táxi Aéreo Ltda	1.281	953	- 25,60	340	254	- 25,29
8 - Guanabara Táxi Aéreo Ltda	-	-	-	-	-	-
9 - Jaraguá Táxi Aéreo Ltda	901	1.205	+ 33,74	435	582	+ 33,79
10 - Líder Táxi Aéreo S/A	11.481	14.587	+ 27,05	4.055	4.711	+ 16,18
11 - Aerotaxi Paulista Ltda	511	200	- 60,86	127	53	- 58,27
12 - Táxi Aéreo Pluma Ltda	1.358	1.001	- 26,29	394	299	- 24,11
13 - Rio Táxi Aéreo Ltda	510	-	-	143	-	-
14 - São Paulo Táxi Aéreo S/A	1.143	961	- 15,92	384	275	- 28,39
15 - Táxi Aéreo Servencin Ltda	607	-	-	166	-	-
16 - Servi - Táxi - Serviços de Táxi Aéreo Ltda	1.797	2.390	+ 33,00	421	610	+ 44,89
17 - Táxi Aéreo Marília S/A	6.676	5.100	- 23,01	2.343	1.962	- 16,26
18 - Tamig - Táxi Aéreo Minas Gerais S/A	908	1.361	+ 49,89	273	424	+ 55,31
19 - Top Táxi Aéreo S/A	3.434	1.972	- 42,57	1.397	945	- 32,36
20 - Transima Ltda Táxi Aéreo	131	479	+ 265,65	36	146	+ 305,56
21 - Votec Táxi Aéreo S/A	15.329	12.769	- 16,70	2.464	1.983	- 19,52
22 - Votec - Rio Táxi Aéreo Ltda	-	4.835	-	-	746	-
23 - Tau - Táxi Aéreo Uberaba Ltda	-	20	-	-	4	-
<b>TOTAL</b>	<b>48.191</b>	<b>51.174</b>	<b>+ 6,19</b>	<b>13.506</b>	<b>13.786</b>	<b>+ 2,07</b>



2 - DADOS ESTATÍSTICOS  
 2.2 - EMPRESAS DE TÁXI AÉREO  
 2.2.4 - ANÁLISE HORIZONTAL DOS DADOS ESTATÍSTICOS POR EMPRESA - 1975/76  
 2.2.4.5 - ÁREA 5

EMPRESAS	h			mil km		
	HORAS VOADAS			QUILÔMETROS VOADOS		
	1975	1976	VARIAÇÃO (%)	1975	1976	VARIAÇÃO (%)
	(a)	(b)	(b/a)	(a)	(b)	(b/a)
1 - Táxi Aéreo Caxias Ltda	274	184	- 32,85	57	42	- 28,32
2 - Crasa Táxi Aéreo Ltda	1.924	2.169	+ 12,73	547	608	+ 11,15
3 - Táxi Aéreo Curitiba Ltda	973	1.668	+ 71,43	287	468	+ 63,07
4 - Táxi Aéreo Ercílio D. Caleffi Ltda	1.382	779	- 43,63	392	240	- 38,78
5 - Táxi Aéreo Erechim Ltda	153	440	+ 187,58	48	125	+ 212,50
6 - Táxi Aéreo Falcão Ltda	--	816	--	--	196	--
7 - Helisul Táxi Aéreo Ltda	689	1.680	--	--	--	--
8 - Táxi Aéreo Ivaí Ltda	388	300	- 22,68	89	84	- 5,62
9 - Mital - Missões Táxi Aéreo Ltda	431	523	+ 21,35	84	113	+ 34,52
10 - Orion Aero Táxi Ltda	302	845	+ 179,80	87	242	+ 178,16
11 - Ouro e Prata Táxi Aéreo Sul Ltda	1.611	1.684	+ 4,53	450	444	- 1,33
12 - Ponta Grossa Táxi Aéreo Ltda	75	277	+ 269,33	19	71	+ 273,68
13 - Táxi Aéreo Sinuelo Ltda	663	544	- 17,95	187	160	- 14,44
14 - Transul Táxi Aéreo Ltda	397	680	+ 71,28	93	153	+ 64,52
15 - Unesul Táxi Aéreo Ltda	2.557	1.855	- 27,45	779	686	- 11,94
16 - Tav - Táxi Aéreo Vicente Ltda	528	502	- 4,92	177	160	- 9,60
<b>TOTAL</b>	<b>12.347</b>	<b>14.946</b>	<b>+ 21,05</b>	<b>3.296</b>	<b>3.792</b>	<b>+ 15,05</b>

2 – DADOS ESTATÍSTICOS  
 2.2 – EMPRESAS DE TÁXI AÉREO  
 2.2.4 – ANÁLISE HORIZONTAL DOS DADOS ESTATÍSTICOS POR EMPRESA – 1975/76  
 2.2.4.6 – ÁREA 6

EMPRESAS	h			mil km		
	HORAS VOADAS			QUILÔMETROS VOADOS		
	1975	1976	VARIAÇÃO (%)	1975	1976	VARIAÇÃO (%)
	(a)	(b)	(b/a)	(a)	(b)	(b/a)
1 - Alpha Táxi Aéreo Ltda	7	-	-	2	-	-
2 - Antares Serviços de Táxi Aéreo Ltda	584	672	+ 15,07	76	87	+ 14,47
3 - Táxi Aéreo Carimã Ltda	-	198	-	-	56	-
4 - Dellama Táxi Aéreo Ltda	503	614	+ 22,07	125	151	+ 20,80
5 - Delta S/A Táxi Aéreo	262	-	-	54	-	-
6 - Diplomata Táxi Aéreo Ltda	566	305	- 46,11	151	83	- 45,03
7 - Fênix Táxi Aéreo Ltda	496	469	- 5,44	126	116	- 7,94
8 - Táxi Aéreo Flamingo S/A	399	745	+ 86,72	99	242	+ 144,44
9 - Giros Aero Táxi Ltda	-	301	-	-	71	-
10 - Gota - Goiânia Táxi Aéreo Ltda	-	483	-	-	110	-
11 - Itaipu Aero Táxi Ltda	673	974	+ 44,73	166	237	+ 42,77
12 - Juno Aero Táxi Ltda	500	94	- 81,20	113	22	- 80,63
13 - Táxi Aéreo Planalto Ltda	256	-	-	80	-	-
14 - Reta S/A Rede Estadual de Táxi Aéreo	1.152	1.018	- 11,63	339	289	- 14,75
15 - Táxi Aéreo Rio Pretense Ltda	559	675	+ 20,75	170	210	+ 23,53
16 - Sete Táxi Aéreo Ltda	-	684	-	-	161	-
17 - Sparta - Serviço Paranaense de Táxi Aéreo Ltda	939	1.064	+ 13,31	264	298	+ 12,88
18 - Tegué - Táxi Aéreo Guanã Ltda	-	302	-	-	58	-
19 - Tapa - Táxi Aéreo Paraná Ltda	1.524	1.597	+ 4,79	391	400	+ 2,30
20 - Táxi Aéreo Urupê Ltda	326	51	- 84,36	78	12	- 84,62
21 - Veloz Táxi Aéreo Ltda	951	1.299	+ 36,59	268	362	+ 35,07
<b>TOTAL</b>	<b>9.697</b>	<b>11.545</b>	<b>+ 19,06</b>	<b>2.502</b>	<b>2.965</b>	<b>+ 18,51</b>

2 – DADOS ESTATÍSTICOS  
 2.2. – EMPRESAS DE TÁXI AÉREO  
 2.2.5 – RESUMO DA FROTA POR ÁREA – DEZ/76

ÁREAS	Nº DE EMPRESAS	AVIÕES					HELICÓPTEROS				TOTAL GERAL
		MONO- MOTORES	BIMOTORES			TOTAL	MONOMOTORES		BIMO- TORES	TOTAL	
	SAS (*)	CONVEN- CIONAIS	CONVEN- CIONAIS	TURBO- HÉLICE	JATO		CONVEN- CIONAIS	TURBO- HÉLICE	TURBO- HÉLICE		
ÁREA 1	22	64	62	-	-	126	-	7	-	7	133
ÁREA 2	25	83	10	-	-	93	-	-	-	-	93
ÁREA 3	11	22	10	-	-	32	-	6	4	10	42
ÁREA 4	22	26	46	3	16	91	19	28	11	58	149
ÁREA 5	16	15	32	-	-	47	4	2	-	6	53
ÁREA 6	20	32	15	-	1	48	3	1	-	4	52
TOTAL	116	242	175	3	17	437	26	44	15	85	522

(\*) Empresas que enviaram seus relatórios.

2 - DADOS ESTATÍSTICOS  
 2.2 - EMPRESAS DE TÁXI AÉREO  
 2.2.6 - FROTA POR EMPRESA - DEZ/76  
 2.2.6.1 - ÁREA 1

EMPRESAS	FROTA
1 - Andorinha Táxi Aéreo Ltda	2 Monos: (1) Cessna 210-K (c) (1) Cessna U-206-C (c)
2 - Arara Táxi Aéreo Ltda	1 bi: Piper PA-23-250 6 Monos: (1) Cessna U-206-A (c) (1) Cessna 206 (c) (1) Cessna U-206-E (c) (1) Beech V-35 (c) (1) Beech 36 (c) (1) Embraer Emb 720-C (c)
3 - Táxi Aéreo Bandeirante Ltda	3 bi: (2) Beech D-18S (c) (1) Piper PA-23-250 (c) 3 Monos: (1) Cessna 182-H (c) (1) Cessna 182 (c) (1) Cessna 182-F (c)
4 - Certa - Consórcio de Equipes Reunidas de Táxi Aéreo Ltda	4 Monos: (2) Cessna 172-B (c) (1) Piper PA-24 (c) (1) Piper PA-32-300 (c) 2 bi: (1) Cessna 320-C (c) (1) Cessna 310-H (c)
5 - Táxi Aéreo Dourado Ltda	4 Monos: (1) Cessna 182-E (c) (1) Cessna 182-K (c) (1) Cessna 180 (c) (1) Beech V-35 (c)
6 - Táxi Aéreo Ganjão Ltda	4 Monos: (2) Piper PA-34-200 (c) (1) Piper PA-32-300 (c) (1) Piper PA-32-260 (c)
7 - Táxi Aéreo Itaituba Ltda	1 bi: Piper PA-23-250 (c) 2 Monos: (1) Cessna 185-A (c) (1) Cessna V-206 (c)
8 - Táxi Aéreo Kovacs Ltda	9 Monos: (3) Cessna U-206 (c) (2) Cessna 210-5 (c) (1) Cessna 182-E (c) (1) Cessna 182 (c) (1) Cessna 185 (c) (1) Cessna 172 (c) 5 bi: (2) Cessna 402-B (c) (1) Cessna 320-A (c) (1) Beech 95-A-55 (c) (1) Piper PA-23-250 (c)
9 - Lider Amazônia Táxi Aéreo Ltda	3 bi: (2) Aero Commander 500-B (c) (1) Britten Norman BN-2A-9 (c) 2 helicópteros (1) Bell 206-A mono (Te) (1) Bell 206 mono (Te)
10 - Nota - Norte Táxi Aéreo Ltda	1 Mono: Cessna 206 (c) 9 bi: (7) Beech D-18-S (c) (1) Beech C-45-H (c)

2 - DADOS ESTATÍSTICOS  
 2.2 - EMPRESAS DE TÁXI AÉREO  
 2.2.6 - FROTA POR EMPRESA - DEZ/76  
 2.2.6.1 - ÁREA 1

EMPRESAS	FROTA
11 - Real Aerotaxi Ltda	5 Monos: (1) Beech V-35-B (c) (1) Beech S-35 (c) (1) Beech A-36 (c) (1) Beech C-35 (c) (1) Cessna U-206-F (c) 5 bi: (2) Piper PA-23-250 (c) (1) Beech 95-A-55 (c) (1) Beech J-50 (c) (1) Beech 58-Baron (c)
12 - Táxi Aéreo Rondônia Ltda	3 Monos: (1) Piper PA-25 (c) (1) Piper PA-32-260 (c) (1) Cessna 180-B (c) 2 bi: (1) Cessna 336 (c) (1) Beech D-18-S (c)
13 - Táxi Aéreo Sabá Ltda	4 Monos: (1) Cessna 182-C (c) (1) Cessna 172-D (c) (1) Cessna 170-A (c) (1) Aero-Machi AL-60 (c)
14 - Táxi Aéreo Sagres Ltda	5 bi: (3) Embraer Emb-110 (c) (1) Piper PA-31 (c) (1) Piper PA-31-350 (c)
15 - Santarém Aero Táxi Ltda	2 Monos: (1) Mooney 20-B (c) (1) Helio Courier (c)
16 - Táxi Aéreo São Jorge Ltda	1 bi: Piper PA-23-250 (c) 2 Monos: (1) Piper PA-30-160 (c) (1) Cessna 182-A (c) 7 bi: (2) Piper PA-30 (c) (1) Piper PA-31-350 (c) (1) Cessna 180 (c) (1) Beech D-50 (c) (1) Aero Commander 680-FL (c) (1) Aero Commander 520 (c)
17 - Taca - Táxi Aéreo César Aguiar Ltda	2 bi: (1) Britten Norman BN-2A-7 (c) (1) Piper PA-23-250 (c)
18 - Tama - Táxi Aéreo Mamoré Ltda	2 Monos: (1) Piper PA-32-300 (c) (1) Cessna U-206-E (c) 2 bi: (1) Piper PA-23-250 (c) (1) Piper PA-30 (c)
19 - Taque - Táxi Aéreo Queiroz Ltda	4 Monos: (2) Lake LA-4 (c) (1) Cessna 206-F (c) (1) Cessna 180 (c)
20 - Votec Amazônia Táxi Aéreo S/A	12 bi: (4) Piper PA-23-250 (c) (5) Britten Norman BN-2A-8 (c) (2) Britten Norman BN-2A-6 (c) (1) Britten Norman BN-2A-8 (c)
21 - Táxi Aéreo Xavante Ltda	5 helicópteros: Hughes 369 HS - mono (Te) 4 Monos: (3) Piper PA-34-200 (c) (1) Cessna 210-L (c) 2 bi: (1) Piper PA-23-250 (c) (1) Piper PA-31 (c)
22 - Marta - Marabá Táxi Aéreo Ltda	3 Monos: (2) Cessna 182-N (c) (1) Piper PA-32-260 (c)
<b>TOTAL</b>	64 - Monomotores Convencionais (c) 62 - Bimotores Convencionais (c) 7 - Helicópteros Monomotores Turboélice (Te)

2 - DADOS ESTATÍSTICOS  
 2.2 - EMPRESAS DE TÁXI AÉREO  
 2.2.6 - FROTA POR EMPRESA - DEZ/76  
 2.2.6.2 - ÁREA 2

EMPRESAS	FROTA
1 - Aerotáxi Candário Ltda	4 Monos: (1) Piper PA-24-260 (c) (1) Piper PA-32-300 (c) (1) Piper PA-34-200 (c) (1) Embraer Emb-721-C (c)
2 - Catal - Cáceres Aero Táxi Ltda	1 bi: Piper PA-23-250 (c) 3 Monos: (1) Cessna 182-J (c) (1) Cessna 210-L (c) (1) Embraer Emb-720 C (c)
3 - Cometa Táxi Aéreo Ltda	4 Monos: (1) Cessna 182-L (c) (1) Cessna 210-5 (c) (1) Cessna 182-N (c) (1) Beech C-35 (c)
4 - Cota - Corumbá Táxi Aéreo Ltda	6 Monos: (1) Cessna P-206-E (c) (1) Cessna A-185-F (c) (1) Cessna P-206-B (c) (1) Cessna 210-L (c) (1) Cessna 180-C (c) (1) Cessna 206 (c)
5 - Creditaxi Aéreo Ltda	3 Monos: (1) Cessna 210-H (c) (1) Piper PA-28R-200 (c) (1) Piper PA-32-300 (c)
6 - Cym Táxi Aéreo Ltda	1 Mono: Cessna 180-A (c) 1 bi: Beech 95-B-55 (c)
7 - Etapa - Empresa de Táxi Aéreo do Pantanal Ltda	5 Monos: (2) Cessna 182-P (c) (1) Cessna 180-J (c) (2) Cessna U-206-F (c)
8 - Táxi Aéreo Goiás Ltda	8 Monos: (2) Piper PA-34-200 (c) (2) Piper PA-32-260 (c) (1) Cessna 210-H (c) (1) Cessna 210-L (c) (1) Beech 36 (c) (1) Embraer Emb-721 C (c)
9 - Guará Táxi Aéreo Ltda	3 Monos: (1) Piper PA-24-260 (c) (1) Piper PA-28-235 (c) (1) Beech 35 (c)
10 - Mecom Táxi Aéreo Ltda	1 bi: Piper PA-30 (c) 3 Monos: (1) Cessna 182-N (c) (1) Cessna 182-P (c) (1) Beech S-35 (c)
11 - Ora - Oeste Redes Aéreas S/A	5 Monos: (2) Cessna 210-L (c) (1) Piper PA-28 R-200 (c) (1) Piper PA-28-235 (c) (1) Piper PA-24-260 (c)
12 - Protaxi - Pro-Oeste Táxi Aéreo Ltda	1 bi: Piper PA-31 (c) 6 Monos: (3) Piper PA-32-260 (c) (1) Piper PA-32-300 (c) (1) Cessna 210-L (c) (1) Cessna 210-5 (c)
13 - Pua - Purus Aerotáxi Ltda	3 Monos: (2) Embraer Emb-720 (c) (1) Embraer Emb-720 C (c)
14 - Rápida Táxi Aéreo Ltda	3 Monos: (1) Cessna 182-H (c) (1) Cessna 180 (c) (1) Embraer Emb-720 C (c)
15 - Scala Aero Táxi Ltda	1 bi: Beech 56-TC (c) 2 Monos: Cessna 210-L (c)

2 - DADOS ESTATÍSTICOS  
 2.2 - EMPRESAS DE TÁXI AÉREO  
 2.2.6 - FROTA POR EMPRESA - DEZ/76  
 2.2.6.2 - ÁREA 2

EMPRESAS	FROTA
16 - Super Táxi Aéreo Reunidos Ltda	4 Monos: (2) Piper PA-24-260 (c) (1) Piper PA-24 (c) (1) Cessna 180-H (c)
17 - Taco - Táxi Aéreo Centro Oeste S/A	2 Monos: (1) Cessna 210-L (c) (1) Cessna 210-H (c)
18 - Taga - Táxi Aéreo Garapú Ltda	4 Monos: (1) Cessna P-206-A (c) (1) Cessna 182-P (c) (1) Cessna U 206-F (c) (1) Embraer Emb-721 C (c)
19 - Thor Táxi Aéreo Ltda	1 Mono: Piper PA-32-260 (c) 1 bi: Piper PA-23-250 (c)
20 - Tajam - Táxi Aéreo Jamari Ltda	1 Mono: Cessna 310 J (c)
21 - Taqui Táxi Aéreo Quartín Ltda	4 Monos: (1) Cessna U-206-F (c) (1) Cessna 180-J (c) (1) Beech V-35 (c) (1) Embraer Emb-721 C (c)
22 - Tanomat - Táxi Aéreo Norte de Mato Grosso Ltda	2 Monos: (1) Beech V-35-B (c) (1) Cessna 180 (c)
23 - Tavaj - Táxi Aéreo Vale do Juruá Ltda	3 Monos: (1) Cessna U-206-F (c) (1) Cessna 182-M (c) (1) Piper PA-32-300 (c) 1 bi: Piper PA-23-250 (c)
24 - Uta - União Táxi Aéreo Ltda	1 Mono: Piper PA-34-200 (c) 3 bi: (2) Piper PA-23-250 (c) (1) Piper PA-31-350 (c)
25 - Táxi Aéreo Cuiabá Ltda	2 Monos: (1) Piper PA-24-260 (c) (1) Piper PA-28R-200 (c)
TOTAL	83 - Monomotores Convencionais (c) 10 - Bimotores Convencionais (c)

2 - DANOS ESTATÍSTICOS  
 2.2 - EMPRESAS DE TÁXI AÉREO  
 2.2.6 - FROTA POR EMPRESA - DEZ/76  
 2.2.6.3 - ÁREA 3

EMPRESAS	FROTA
1 - Aeróleo Táxi Aéreo Ltda	10 helicópteros: (5) Fairchild Hiller FH-1100 - mono (Te) (1) Bell 206-B (Te) (4) Bell 212 bi (Te)
2 - Táxi Aéreo Aliança S/A	...
3 - Asa Branca Táxi Aéreo Ltda	1 mono: Beech E-33-A (c) 3 bi: (1) Cessna 411-A (c) (1) Cessna 411 (c) (1) Piper PA-31-P (c)
4 - Atlanta Táxi Aéreo S/A	3 Monos: (1) Cessna P-206-B (c) (1) Cessna P-206-D (c) (1) Cessna 210-L (c) 4 bi: (3) Cessna 402-B (c) (1) Cessna 310-I (c)
5 - Bata - Bahia Táxi Aéreo Ltda	3 Monos: (1) Piper PA-28R-200 (c) (1) Cessna 210-5 (c) (1) De Havilland DH-104-6A (c) 4 bi: (2) Aero Commander 500-U (c) (1) Beech C-18-S (c) (1) Cessna 337-A (c)
6 - Cobras Táxi Aéreo Ltda	4 Monos: (1) Cessna 182-(c) (1) Cessna 182-K (c) (1) Cessna 182-N (c) (1) Piper PA-32-300 (c) 2 bi: Piper PA-23-250 (c)
7 - Ema Táxi Aéreo Ltda	3 Monos: (2) Piper PA-32-300 (c) (1) Piper PA-34-200 (c) 1 bi: Embraer Emb-810 C (c)
8 - Táxi Aéreo Fortaleza Ltda	4 Monos: (1) Piper PA-34-200 (c) (1) Cessna 206 (c) (1) Cessna 182-6 (c) (1) Cessna U-206 (c) 3 bi: (1) Cessna 310-J (c) (1) Cessna 320-C (c) (1) Piper PA-31-350 (c)
9 - Aero Táxi Poty Ltda	2 Monos: (1) Piper PA-34-200 (c) (1) Cessna 210-L (c)
10 - Uirapuru Táxi Aéreo Ltda	2 Monos: Piper PA-28-180 (c)
11 - Sociedade de Táxi Aéreo Weston Ltda	3 bi: (2) Cessna 310-K (c) (1) Cessna PA-23 (c)
TOTAL	22 - Monomotores Convencionais (c) 10 - Bimotores Convencionais (c) 10 - Helicópteros 6 - Monomotores Turboélice (Te) 4 - Bimotores Turboélice (Te)



2 - DADOS ESTATÍSTICOS  
 2.2 - EMPRESAS DE TÁXI AÉREO  
 2.2.6 - FROTA POR EMPRESA - DEZ/76  
 2.2.6.4 - ÁREA 4

EMPRESAS	FROTA
1 - Aerosita - Serviços Interestaduais de Táxi Aéreo S/A	1 Mono: Beech 35 (c) 1 bi: Piper PA-23-250 (c)
2 - Aerotato - Táxi Aéreo Teófilo Otoni Ltda	3 Monos: (2) Cessna 210-L (c) (1) Cessna 210-F (c)
3 - Almoré Táxi Aéreo Ltda	2 Monos: Cessna 182-P (c) 1 bi: Cessna 310-D (c)
4 - Amotaxi Táxi Aéreo Ltda	1 Mono: Cessna 182-P (c) 1 bi: Beech 95-B-55 (c)
5 - Táxi Aéreo Brasil Central Ltda	1 Mono: Embraer Emb-711 C (c) 1 bi: Cessna 310-Q (c)
6 - Castelo Táxi Aéreo Ltda	2 Monos: (1) Cessna 172-B (c) (1) Piper PA-28R-160 (c) 1 helicóptero: Bell 47-G2 mono (c)
7 - Embrataxi - Empresa Brasileira de Táxi Aéreo Ltda	1 Mono: Cessna 210-F (c) 4 bi: (2) Piper PA-31 (c) (1) Piper PA-23-250 (c) (1) Beech 95-D-55 (c)
8 - Jaraguá Táxi Aéreo Ltda	3 bi: Cessna 500 (J)
9 - Líder Táxi Aéreo S/A	16 bi: (2) Aero Commander 500-U (c) (4) Aero Commander 500-B (c) (4) Lear Jet 24-D (J) (2) Cessna 402-B (c) (1) Beech 58 (c) (2) Lear Jet 25-C (J) (1) Lear Jet 24 (J) 1 Mono: Cessna 182-C (c) 16 helicópteros: (6) Bell 206-B-mono (Te) (3) Sikorsky S-58-ET-bi (Te) (1) Bolkow BO-105-C (2) Bell 212-bi (Te) (4) Bell 205-A - mono (Te)
10 - Aerotaxi Paulista Ltda	2 Monos: (1) Cessna 182-N (c) (1) Piper PA-32-300 (c) 1 bi: Cessna 402-B (c)
11 - Táxi Aéreo Pluma Ltda	4 bi: (3) Piper PA-31 (c) (1) Piper PA-31-350 (c)
12 - Rio Táxi Aéreo Ltda	...
13 - São Paulo Táxi Aéreo S/A	3 bi: Aero Commander 618-B (Te) 1 helicóptero: Bell 206-B-mono (Te)
14 - Táxi Aéreo Servencin Ltda	-
15 - Servi - Táxi Serviços de Táxi Aéreo Ltda	4 Monos: (1) Piper PA-32-300 (c) (1) Piper PA-28R-180 (c) (1) Piper PA-24 (c) (1) Cessna 182-P (c) 1 bi: Piper PA-30 (c)

2 – DADOS ESTATÍSTICOS  
 2.2 – EMPRESAS DE TÁXI AÉREO  
 2.2.6 – FROTA POR EMPRESA – DEZ/76  
 2.2.6.4 – ÁREA 4

EMPRESAS	FROTA
16 - Táxi Aéreo Mar/Íla S/A	1 Mono; Cessna U-208-D (c) 10 bi: (5) Cessna 402-B (c) (2) Cessna 310-Q (c) (1) Piper PA-31-350 (c) (2) Lear Jet 25-B (J)
17 - Tamig - Táxi Aéreo Minas Gerais S/A	5 bi: (3) Cessna 402-B (c) (2) Cessna 337-A (c)
18 - Top Táxi Aéreo S/A	5 bi: (3) Piper PA-31-350 (c) (2) Rock Well NA-265-60 (J)
19 - Translima Ltda Táxi Aéreo	3 Monos: (1) Cessna 182-G (c) (1) Cessna 180-(c) (1) Cessna 182-K (c) 3 bi: (1) Cessna 310-F (c) (1) Beech A-90 (c) (1) Beech 65-A-80 (c)
20 - Votec Táxi Aéreo S/A (JAN/SET)	2 Monos: (1) Piper PA-28-235 (c) (1) Piper PA-32-300 (c)
21 - Votec - Rio Táxi Aéreo Ltda (OUT/DEZ) Obs.: A partir do mês de outubro as aeronaves da Votec Táxi Aéreo S/A passaram a integrar a frota da Votec - Rio Táxi Aéreo Ltda	6 bi: (3) Piper PA-23-250 (c) (1) Beech BN-2A-9 (c) (2) Mitsubishi MU-2B-20 (J) 40 helicópteros: (10) Hughes 269-A – mono (c) ( 6) Hughes 269-B – mono (c) ( 1) Hughes 269-C – mono (c) ( 1) Bell-47-J – mono (c) (17) Hughes 369-HS – mono (Te) ( 5) Sikorsky S-58-ET – bi (Te)
22 - Tau - Táxi Aéreo Uberaba Ltda	2 Monos: (1) Cessna 182-G (c) (1) Cessna 182-N (c)
TOTAL	26 - Monomotores Convencionais (c) 46 - Convencionais (c) 65 - Bimotores 16 - Jatos (J) 3 - Turboélice (Te) 19 - Monomotores Convencionais (c) 58 - Helicópteros 28 - Monomotores Turboélice (Te) 11 - Bimotores Turboélice (Te)

2 – DADOS ESTATÍSTICOS  
 2.2 – EMPRESAS DE TÁXI AÉREO  
 2.2.6 – FROTA POR EMPRESA – DEZ/76  
 2.2.6.5 – ÁREA 5

EMPRESAS	FROTA
1 - Táxi Aéreo Caxias Ltda	2 Monos: (1) Piper PA-32-260 (c) (1) Cessna 182-L (c)
2 - Grasa Táxi Aéreo Ltda	4 bi: (2) Cessna 310-Q (c) (1) Piper PA-31 (c) (1) Piper PA-31-300 (c)
3 - Táxi Aéreo Curitiba Ltda	3 bi: Cessna 402-R (c)
4 - Táxi Aéreo Ercílio D. Caleffi Ltda	3 bi: (2) Piper PA-23-250 (c) (1) Piper PA-31-350 (c)
5 - Táxi Aéreo Erechim Ltda	1 Mono: Embraer Emb-711 (c) 1 bi: Cessna 310-Q (c)
6 - Táxi Aéreo Falcão Ltda	2 Monos: (1) Beech 35 (c) (1) Beech 35-33 (c)
7 - Helisul Táxi Aéreo Ltda	6 helicópteros: (3) Hughes 269-B – mono (c) (1) Bell 47-G4A – mono (c) (1) Bell 206-A – mono (Te) (1) Bell 206-B – mono (Te)
8 - Táxi Aéreo Ivai Ltda	2 Monos: (1) Beech V-35-B (c) (1) Beech A-24-R (c)
9 - Mital - Missões Táxi Aéreo Ltda	2 Monos: (1) Piper PA-32-260 (c) (1) Cessna 182-J (c) 1 bi: Piper PA-23-250 (c)
10 - Orion Aero Táxi Ltda	2 bi: (1) Beech 95-C55 (c) (1) Piper PA-31 (c)
11 - Ouro e Prata Táxi Aéreo Sul Ltda	1 Mono: Embraer Emb-710 C (c) 5 bi: (2) Cessna 310-Q (c) (1) Cessna 401-(c) (1) Cessna 402-B (c) (1) Piper PA-30 (c)
12 - Ponta Grossa Táxi Aéreo Ltda	2 Monos: (1) Piper PA-34-200 (c) (1) Cessna 182-K (c)
13 - Táxi Aéreo Sinuelo Ltda	1 Mono: Cessna 210 (c) 2 bi: (1) Cessna 402-B (c) (1) Piper PA-23-250 (c)
14 - Transul Táxi Aéreo Ltda	2 Monos: (1) Piper PA-34-200 (c) (1) Piper PA-28 (c)
15 - Unesul Táxi Aéreo Ltda	8 bi: (2) Piper PA-23-250 (c) (3) Piper PA-31 (c) (2) Piper PA-39 (c) (1) Piper PA-31-350 (c)
16 - Tav - Táxi Aéreo Vicente Ltda	3 bi: (2) Cessna 310-Q (c) (1) Cessna 310-N (c)
TOTAL	15 - Monomotores Convencionais (c) 32 - Bimotores Convencionais (c) 4 - Monomotores Convencionais (c) 6 - Helicópteros 2 - Monomotores Turboélice (Te)

**2 - DADOS ESTATÍSTICOS**  
**2.2 - EMPRESAS DE TÁXI AÉREO**  
**2.2.6 - FROTA POR EMPRESA - DEZ/76**  
**2.2.6.6 - ÁREA 6**

EMPRESAS	FROTA
1 - Antares Serviços de Táxi Aéreo Ltda	4 helicópteros: (2) Enstron F-28-A - mono (c) (1) Hughes 269-B - mono (c) (1) Bell 47-JA - mono (Te)
2 - Táxi Aéreo Carimã Ltda	2 Monos: (1) Cessna 182-K (c) (1) Beech 35-C-33A (c)
3 - Dellama Táxi Aéreo Ltda	2 Monos: (1) Cessna 210-B (c) (1) Cessna 182-J (c)
4 - Delta S/A Táxi Aéreo	...
5 - Diplomata Táxi Aéreo Ltda	1 Mono: Cessna 210-L (c) 1 bi: Piper PA-31 (c)
6 - Fênix Táxi Aéreo Ltda	2 Monos: (1) Beech 35-B-33 (c) (1) Cessna 182-J (c)
7 - Táxi Aéreo Flamingo S/A	3 bi: (2) Piper PA-23-250 (c) (1) Mitsubishi MU-2B-20 (J)
8 - Giros Aero Táxi Ltda	2 Monos: (1) Embraer Emb-711 C (c) (1) Embraer Emb-710 C (c)
9 - Gota - Goiânia Táxi Aéreo Ltda	3 Monos: Piper PA-32-260 (c)
10 - Itaipu Aero Táxi Ltda	2 Monos: (1) Beech V-35-B (c) (1) Beech A-36 (c)
11 - Juno Aero Táxi Ltda	1 bi: Piper PA-23-250 (c) 1 Mono: Piper PA-34-200 (c) 1 bi: Piper PA-30 (c)
12 - Táxi Aéreo Planalto Ltda	...
13 - Reta S/A - Rede Estadual de Táxi Aéreo	3 bi: (2) Cessna 310-Q (c) (1) Piper PA-31 (c)
14 - Táxi Aéreo Riopretense Ltda.	2 Monos: Cessna 210-L (c) 1 bi: Cessna 310-G (c)
15 - Sete Táxi Aéreo Ltda	2 Monos: (1) Cessna U-206-C (c) (1) Cessna 210-L (c)
16 - Sparta - Serviço Paranaense de Táxi Aéreo Ltda	1 bi: Piper PA-23-250 (c) 3 bi: (1) Piper PA-31 (c) (1) Piper PA-23-250 (c) (1) Embraer Emb-820 C (c)
17 - Taguá - Táxi Aéreo Guanã Ltda	4 Monos: (2) Cessna 182-P (c) (1) Cessna P 206-B (c) (1) Piper PA-28R-200 (c)
18 - Tapa - Táxi Aéreo Paraná Ltda	4 Monos: (2) Beech C-35 (c) (1) Cessna 182-A (c) (1) Piper PA-18 (c) 2 bi: (1) Beech J-50 (c) (1) Piper PA-23-250 (c)
19 - Táxi Aéreo Urupê Ltda	2 Monos: (1) Cessna 180-H (c) (1) Cessna 182-M (c)
20 - Veloz Táxi Aéreo Ltda	3 Monos: (2) Cessna 210-L (c) (1) Beech V-35-B (c)
<b>TOTAL</b>	32 - Monomotores Convencionais (c) 15 - Convencionais (c) 16 - Bimotores 1 - Jato (J) 4 - Helicópteros 3 - Monomotores Convencionais (c) 1 - Monomotores Turboélice (Te)

2 - DADOS ESTATÍSTICOS  
 2.2 - EMPRESAS DE TÁXI AÉREO  
 2.2.7 - EMPRESAS INDIVIDUAIS DE TÁXI AÉREO - 1976

EMPRESAS	HORAS VOADAS (h)	QUILÔMETROS VOADOS (km)	FROTA	SEDE ÁREA DE OPERAÇÃO
1 - Adir dos Santos Valente	362:30	81.719	1 mono; Cessna 180-D	Porto Nacional - GO
2 - Elber Pereira	285:54	70.640	1 mono; Cessna 210-K	Gov. Valadares - MG
3 - Evantuil Romanholo	63:03	16.385	1 mono; Beech C-35	Londrina - PR
4 - Fernando Mota Carneiro	656:30	116.185	1 mono; Piper PA-28-235	Corumbá - MT
5 - Moacyr Ubrajara de Oliveira	85:50	20.955	1 mono; Beech A-35	Londrina - PR
6 - Oswaldo Muniz de Oliveira	361:34	101.635	1 bi; Cessna C-310-H	Poços de Caldas - MG
7 - Reynaldo José F. Monteiro	349:30	89.786	1 mono; Cessna 210-L	Recife - PE
8 - Waldemiro Muniz Teixeira de Freitas	397:54	104.982	1 mono; Piper PA-28-140	Curitiba - PR
<b>TOTAL</b>	<b>2.582:45</b>	<b>602.287</b>	<b>7 - Monomotores</b> <b>1 - Bimotor</b>	-

2 - DADOS ESTATÍSTICOS

2.3 - SERVIÇOS AÉREOS ESPECIALIZADOS

**2 - DADOS ESTATÍSTICOS**  
**2.3 - SERVIÇOS AÉREOS ESPECIALIZADOS**  
**2.3.1 - RESUMO DOS DADOS ESTATÍSTICOS POR TIPO DE ATIVIDADE - 1976**

EMPRESAS POR TIPO DE ATIVIDADE	HORAS VOADAS (h)
1 - Proteção à Lavoura	34.582,34
2 - Aerofotogrametria	19.459,33
3 - Propaganda Aérea	497,30
4 - Transporte de Enfermos e Assistência Médico-Hospitalar	373,32
5 - Serviços Especializados de Apoio - Helicópteros	183,18
<b>TOTAL</b>	<b>55.096,27</b>

2 - DADOS ESTATÍSTICOS  
 2.3 - SERVIÇOS AÉREOS ESPECIALIZADOS  
 2.3.2 - DADOS ESTATÍSTICOS POR EMPRESA - 1976  
 2.3.2.1 - PROTEÇÃO À LAVOURA

EMPRESAS POR TIPO DE ATIVIDADE	PERÍODO	HORAS VOADAS (h)	SEDE
1. Aeromat - Aero Agrícola Mato Grosso Ltda	JAN/DEZ	140:00	Santa Helena de Goiás - GO
2. Aeropar - Aero Agrícola Paraná Ltda	JAN/DEZ	1.315:36	Guarapuava - PR
3. Aeroquima Ltda - Serviços Agrícolas	JAN/DEZ	1.127:21	Goiânia - GO
4. Aeroquímica Agrícola Ltda	JAN/DEZ	531:06	Campo Grande - MT
5. Agria - Agrícola Integração Aérea Ltda	JAN/DEZ	220:12	Maringá - PR
6. Agrosan - Aviação Agro-Sanitária Ltda	JAN/DEZ	429:30	São Paulo - SP
7. Agrovél - Agro Aérea Vila Velha Ltda	MAI/DEZ	323:32	Ponta Grossa - PR
8. Astral Aviação Agrícola Ltda	JAN/DEZ	504:54	Porto Alegre - RS
9. Atomizadores Agro-Aéreo Ltda	JAN/DEZ	329:30	Ribeirão Preto - SP
10. Bandeirantes de Aviação Agrícola Ltda	JAN	-	Marília - SP
11. Aviação Agrícola Blavatti Ltda	JUL/DEZ	164:48	Porecatú - PR
12. Aero Agrícola Calçara Ltda	JAN/DEZ	1.943:54	Santos - SP
13. Agro Aérea Canadá Ltda	ABR/DEZ	114:00	Cornélio Procopio - PR
14. Aero Agrícola Carambel Ltda	JAN/DEZ	923:38	Castro - PR
15. Aero Agrícola Cascavel Ltda	JAN/DEZ	301:06	Cascavel - PR
16. Aero Agrícola Castro Ltda	-	...	Castro - PR
17. Ceres de Aviação Agrícola Ltda	JAN/DEZ	598:25	Presidente Prudente - SP
18. Coar Aviação Agrícola Ltda	JAN/DEZ	210:48	Bagé - RS
19. Corsário de Aviação Agrícola Ltda	JAN/DEZ	264:00	São Paulo - SP
20. Aero Agrícola Cotrijuf Ltda	JAN/DEZ	607:31	Ijuí - RS
21. Aero Agrícola Cruz Alta Ltda	JAN/DEZ	1.487:36	Cruz Alta - RS
22. Defesa Aviação Agrícola Ltda	JAN/DEZ	2.239:02	São Joaquim da Barra - SP
23. Del Aviação Agrícola Ltda	JAN/NOV	559:06	Andaraí - SP
24. Agro Aérea Florinés Ltda	OUT/DEZ	163:00	Vera Cruz - SP
25. Eco Aviação Agrícola Ltda	SET/DEZ	218:00	Cruz Alta - RS
26. Gerba Aviação Agrícola Ltda	NOV/DEZ	82:20	Campo Grande - MT
27. Giruá Pulverizações Aéreas Ltda	JAN/DEZ	496:05	Giruá - RS
28. Aero Agrícola Greis Ltda	JAN/DEZ	416:10	Carazinho - RS
29. Guafra Serviços Aéreos Agrícolas Ltda	ABR	-	Curitiba - PR
30. Ipanema de Aviação Agrícola Ltda	JAN/JUN	1.776:48	Jacarezinho - PR



2 - DADOS ESTATÍSTICOS  
 2.3 - SERVIÇOS AÉREOS ESPECIALIZADOS  
 2.3.2 - DADOS ESTATÍSTICOS POR EMPRESA - 1976  
 2.3.2.1 - PROTEÇÃO A LAVOURA

EMPRESAS POR TIPO DE ATIVIDADE	PERÍODO	HORAS VOADAS (h)	SEDE
31 - Jalba de Aviação Agrícola Ltda	JAN/DEZ	487:53	Montes Claros - MG
32 - Agro Aérea Londrina Ltda	JAN/DEZ	420:50	Londrina - PR
33 - Serviços Agrícolas Nacional Ltda	FEV/DEZ	232:20	Rio Pardo - RS
34 - Nagroar - Nordeste Aviação Agrícola Ltda	JAN/DEZ	463:28	Fortaleza - CE
35 - Palmares Aviação Agrícola Ltda	JAN/DEZ	411:33	Rio de Janeiro - RJ
36 - Aero Agrícola Panambi Ltda	JAN/DEZ	375:12	Panambi - RS
37 - Aero Agrícola Parapanema Ltda	JAN/DEZ	307:00	Sertaneja - PR
38 - Pataco Aviação Agrícola Ltda	JAN/DEZ	1.230:15	Guaíba - SP
39 - Patrussar Serviço Aero Agrícola Ltda	JAN/DEZ	1.132:30	Jaguarião - RS
40 - Aero Agrícola Ranchinho Ltda	JAN/DEZ	501:39	Porto Alegre - RS
41 - Aero Agrícola Rio Grandense Ltda	JAN/DEZ	304:00	Maracá - SP
42 - Sadag - Serviço Aéreo de Defesa Agrícola Ltda	JAN/DEZ	123:28	Assis - SP
43 - Safra - Serviços Aéreos Fitossanitários e Representações Agrícolas Ltda	JAN/DEZ	7:35	Rio de Janeiro - RJ
44 - Sapa - Serviços Agro Aéreos do Sul Ltda	JAN/DEZ	147:12	Porto Alegre - RS
45 - Sagro Aviação Agrícola Ltda	JAN/DEZ	...	Ponta Grossa - PR
46 - Samos - Santa Maria de Aviação Agrícola Ltda	JAN/DEZ	240:30	Santa Maria - RS
47 - Aero Agrícola Santa Helena Ltda	JAN/DEZ	520:36	Santa Helena de Goiás - GO
48 - Aero Agrícola Santiago Ltda	JAN/DEZ	418:00	Santiago - RS
49 - Serrana S/A de Aviação Agrícola	JAN/DEZ	5.882:18	Santo André - SP
50 - Aero Agrícola Sotriar Ltda	JAN/DEZ	498:50	Camaquã - RS
51 - Aero Agrícola Tamoyo Ltda	-	...	Barreto - SP
52 - Agro Aérea Tervel Ltda	JAN/DEZ	1.269:36	Dourados - MT
53 - Aero Agrícola Tiaraçu Ltda	JAN/DEZ	890:10	São Borja - RS
54 - Urupema de Aviação Agrícola Ltda	JAN/DEZ	451:56	Guanambi - BA
55 - Zeuz Aviação Agrícola Ltda	JAN/DEZ	681:00	Rio de Janeiro - RJ
56 - Anhembí Aviação Agrícola Ltda	SET/DEZ	38:00	São Paulo - SP
57 - Faisão Aeroagrícola Ltda	DEZ	13:24	Andará - PR
58 - Aviação Agrícola de Cornélio Procópio Ltda	SET/DEZ	40:08	Cornélio Procópio - PR
59 - Aviação Agrícola Alagoana Ltda	DEZ	6:12	Maceió - AL
TOTAL	-	34.582:34	-

**2 – DADOS ESTATÍSTICOS**  
**2.3 – SERVIÇOS AÉREOS ESPECIALIZADOS**  
**2.3.2 – DADOS ESTATÍSTICOS POR EMPRESA – 1976**  
**2.3.2.2 – AEROFOTOGRAMETRIA**

EMPRESAS POR TIPO DE ATIVIDADE	PERÍODO	HORAS VOADAS (h)	SEDE
1 - Aerofoto - Aerofotogrametria e Consultoria Ltda	JAN/DEZ	330:00	Curitiba - PR
2 - Aeromapa Brasil Ltda	JAN/DEZ	...	São Paulo - SP
3 - Aerosul - Aerofotogrametria Sul do Brasil Ltda	JAN/DEZ	287:06	Curitiba - PR
4 - Serviços Aerofotogramétricos Cruzeiro do Sul S/A	JAN/DEZ	9.032:44	Rio de Janeiro - RJ
5 - Encafi S/A - Engenheiros Consultores e Aerolevamentos	JAN/DEZ	3.396:46	Rio de Janeiro - RJ
6 - Esteio - Engenharia e Aerolevamentos S/A	MAI/DEZ	222:18	Curitiba - PR
7 - Geofoto S/A	JAN/DEZ	1.750:48	Rio de Janeiro - RJ
8 - Lasa Engenharia e Prospecções S/A	JAN/DEZ	1.692:36	Rio de Janeiro - RJ
9 - Prospec S/A - Geologia Prospecções e Aerofotogrametria	JAN/DEZ	2.041:00	Rio de Janeiro - RJ
10 - Terrafoto S/A - Atividade de Aerolevamentos	JAN/DEZ	700:15	São Paulo - SP
11 - Embrafoto - Empresa Brasileira de Aerofotogrametria	DEZ	-	Belo Horizonte - MG
<b>TOTAL</b>	-	19.459:33	-

**2.3.2.3 – PROPAGANDA AÉREA**

1 - Pro-Ar - Propagandas Aéreas Ltda	-	-	Belo Horizonte - MG
2 - Propaguer Publicidade Ltda	JAN/DEZ	463:30	Rio de Janeiro - RJ
3 - Foto Propaganda Aérea Rebello Ltda,	JAN/NOV	34:00	Rio de Janeiro - RJ
<b>TOTAL</b>	-	497:30	-

**2.3.2.4 – TRANSPORTE DE ENFERMOS E ASSISTÊNCIA MÉDICA HOSPITALAR**

1 - Serviço Aéreos Especializados Médico Hospitalar Conceição	JAN/DEZ	373:32	Porto Alegre - RS
<b>TOTAL</b>	-	373:32	-

**2.3.2.5 – SERVIÇOS ESPECIALIZADOS DE APOIO – HELICÓPTEROS**

1 - Heliservice - Serviços Especializados de Helicópteros Ltda	JAN/DEZ	183:18	São Paulo - SP
<b>TOTAL</b>	-	183:18	-

2 - DADOS ESTATÍSTICOS  
 2.3 - SERVIÇOS AÉREOS ESPECIALIZADOS  
 2.3.3 - ANÁLISE HORIZONTAL DOS DADOS ESTATÍSTICOS  
 RESUMO POR TIPO DE ATIVIDADE - 1975/76

EMPRESAS POR TIPO DE ATIVIDADE	h		
	1975	1976	VARIAÇÃO (%)
	(a)	(b)	(b/a)
1 - Proteção à Lavoura	21.027	34.562	+ 64,37
2 - Aerofotogrametria	17.982	19.456	+ 8,20
3 - Propaganda Aérea	478	497	+ 3,97
4 - Transporte de Enfermos e Assistência Médica Hospitalar	219	373	+ 70,32
5 - Serviços Especializados de Apoio - Helicópteros	-	183	-
6 - Fiscalização de Terminais de GLP	41	-	-
<b>TOTAL</b>	<b>39.747</b>	<b>55.071</b>	<b>+ 38,55</b>

2 – DADOS ESTATÍSTICOS  
 2.3 – SERVIÇOS AÉREOS ESPECIALIZADOS  
 2.3.4 – ANÁLISE HORIZONTAL DOS DADOS ESTATÍSTICOS POR EMPRESA – 1975/76  
 2.3.4.1 – PROTEÇÃO À LAVOURA

EMPRESAS POR TIPO DE ATIVIDADE	h		
	HORAS VOADAS		
	1975	1976	VARIAÇÃO (%)
	(a)	(b)	(b/a)
1. Aeromat - Aero Agrícola Mato Grosso Ltda	136	140	+ 2,94
2. Aeroper - Aero Agrícola Paraná Ltda	1.019	1.315	+ 29,05
3. Aeroquima Ltda - Serviços Agrícolas	97	1.127	+ 1.061,86
4. Aeroquímica Agrícola Ltda	145	531	+ 266,21
5. Agria - Agrícola Integração Aérea Ltda	874	220	- 74,83
6. Agrosan - Aviação Agro-Sanitária Ltda	467	429	- 8,14
7. Agrovel - Agro Aérea Vila Velha Ltda	-	323	-
8. Astral Aviação Agrícola Ltda	3	504	+ 16.700,00
9. Atomizadores Agro-Aéreo Ltda	674	329	- 51,19
10. Bandeirantes de Aviação Agrícola Ltda	33	-	-
11. Aviação Agrícola Blavatti Ltda	-	164	-
12. Aero Agrícola Caiçara Ltda	1.031	1.943	+ 88,46
13. Agro Aérea Canadá Ltda	-	114	-
14. Aero Agrícola Carambel Ltda	-	923	-
15. Aero Agrícola Cascavel Ltda	82	301	+ 267,07
16. Aero Agrícola Castro Ltda	265	...	-
17. Ceres de Aviação Agrícola Ltda	571	596	+ 4,38
18. Coar Aviação Agrícola Ltda	-	210	-
19. Corsário de Aviação Agrícola Ltda	1.432	264	- 81,56
20. Aero Agrícola Cotrijuf Ltda	-	607	-
21. Aero Agrícola Cruz Alta Ltda	863	1.487	+ 72,31
22. Defesa Aviação Agrícola Ltda	247	2.239	+ 806,48
23. Del Aviação Agrícola Ltda	166	559	+ 236,75
24. Agro Aérea Florença Ltda	-	163	-
25. Eco Aviação Agrícola Ltda	-	219	-
26. Gerba Aviação Agrícola Ltda	-	82	-
27. Giruá Pulverizações Aéreas Ltda.	36	496	+ 1.277,78
28. Aero Agrícola Grehs Ltda	52	416	+ 700,00
29. Guafra Serviços Aéreos Agrícolas Ltda	-	-	-
30. Ipanema de Aviação Agrícola Ltda	569	1.776	+ 212,13

2 -- DADOS ESTATÍSTICOS  
 2.3 -- SERVIÇOS AÉREOS ESPECIALIZADOS  
 2.3.4 -- ANÁLISE HORIZONTAL DOS DADOS ESTATÍSTICOS POR EMPRESA -- 1975/76  
 2.3.4.1 -- PROTEÇÃO A LAVOURA

EMPRESAS POR TIPO DE ATIVIDADE	h		
	HORAS VOADAS		
	1975	1976	VARIAÇÃO (%)
	(a)	(b)	(b:a)
31 - Jaiba de Aviação Agrícola Ltda	822	487	- 40,75
32 - Agro Aérea Londrina Ltda	657	420	- 36,07
33 - Serviços Agrícolas Nacional Ltda	-	232	-
34 - Nagroar - Nordeste Aviação Agrícola Ltda	-	463	-
35 - Palmares Aviação Agrícola Ltda	-	411	-
36 - Aero Agrícola Panambi Ltda	116	375	+ 223,28
37 - Aero Agrícola Paranapanema Ltda	595	307	- 48,40
38 - Pataco Aviação Agrícola Ltda	902	1.230	+ 36,36
39 - Patruaar Serviço Aero Agrícola Ltda	466	1.132	+ 142,92
40 - Aero Agrícola Ranchinho Ltda	168	501	+ 166,49
41 - Aero Agrícola Rio Grandense Ltda	234	304	+ 29,91
42 - Saday - Serviço Aéreo de Defesa Agrícola Ltda	-	123	-
43 - Safra - Serviços Aéreos Fitossanitários e Representações Agrícolas Ltda	95	7	- 92,63
44 - Saga - Serviços Agro Aéreos do Sul Ltda	130	147	+ 13,08
45 - Sagro Aviação Agrícola Ltda	322	...	-
46 - Samoa - Santa Maria de Aviação Agrícola Ltda.	1.019	240	- 76,45
47 - Aero Agrícola Santa Helena Ltda	668	520	- 22,16
48 - Aero Agrícola Santiago Ltda	404	418	+ 3,47
49 - Serrana S/A de Aviação Agrícola	3.804	5.882	+ 54,63
50 - Aero Agrícola Sotriar Ltda	94	498	+ 429,79
51 - Aero Agrícola Tamoyo Ltda	113	-	-
52 - Agro Aérea Teruel Ltda	261	1.269	+ 386,21
53 - Aero Agrícola Tiaraju Ltda	715	890	+ 24,48
54 - Cooperativo de Aviação Agrícola Uruguaiana	74	-	-
55 - Urupema de Aviação Agrícola Ltda	65	451	+ 593,85
56 - Zeuz Aviação Agrícola Ltda	521	681	+ 30,71
57 - Anhembi Aviação Agrícola Ltda	-	38	-
58 - Faisão Aeroagrícola Ltda	-	13	-
59 - Aviação Agrícola Cernélio Procópio Ltda	-	40	-
60 - Aviação Agrícola Alagoana Ltda	-	6	-
<b>TOTAL</b>	<b>21.027</b>	<b>34.562</b>	<b>+ 64,37</b>

**2 – DADOS ESTATÍSTICOS**  
**2.2 – SERVIÇOS AÉREOS ESPECIALIZADOS**  
**2.3.4 – ANÁLISE HORIZONTAL DOS DADOS ESTATÍSTICOS POR EMPRESA – 1975/76**  
**2.3.4.2 – AEROFOTOGRAMETRIA**

EMPRESAS POR TIPO DE ATIVIDADE	h		
	HORAS VOADAS		
	1975	1976	VARIAÇÃO (%)
	(a)	(b)	(b/a)
1 - Aerodata - Aerofotogrametria e Consultores Ltda	205	330	+ 60,98
2 - Aeromapa Brasil Ltda	42	...	-
3 - Aerosul - Aerofotogrametria Sul do Brasil Ltda	175	287	+ 64,00
4 - Serviços Aerofotogramétricos Cruzeiro do Sul S/A	12.861	9.032	- 29,77
5 - Enzal S/A - Engenheiros Consultores e Aerolevamentos	428	3.396	+ 693,46
6 - Esteio - Engenharia e Aerolevamentos S/A	-	222	-
7 - Aerofoto Iguaçú Ltda	102	-	-
8 - Geofoto S/A	589	1.750	+ 197,11
9 - Lasa Engenharia e Prospecções S/A	1.558	1.692	+ 8,60
10 - Prospec S/A Geologia Prospecções e Aerofotogrametria	1.752	2.041	+ 16,50
11 - Terrafoto S/A - Atividade de Aerolevamentos	270	706	+ 161,48
12 - Embrafoto - Empresa Brasileira de Aerofotogrametria	-	-	-
<b>TOTAL</b>	<b>17.982</b>	<b>19.456</b>	<b>+ 8,20</b>

**2.3.4.3 – PROPAGANDA AÉREA**

1 - Pro-Ar - Propagandas Aéreas Ltda	148	-	-
2 - Propagaer Publicidade Ltda	284	463	+ 63,03
3 - Foto Propaganda Aérea Rebello Ltda	46	34	- 26,09
<b>TOTAL</b>	<b>478</b>	<b>497</b>	<b>+ 3,97</b>

**2.3.4.4 – TRANSPORTE DE ENFERMOS E ASSISTÊNCIA MÉDICA HOSPITALAR**

1 - Serviço Aéreos Especializados Médico Hospitalar Conceição	219	373	+ 70,32
<b>TOTAL</b>	<b>219</b>	<b>373</b>	<b>+ 70,32</b>

**2.3.4.5 – SERVIÇOS ESPECIALIZADOS DE APOIO – HELICÓPTEROS**

1 - Heliservice - Serviços Especializados de Helicópteros Ltda	-	183	-
<b>TOTAL</b>	<b>-</b>	<b>183</b>	<b>-</b>

**2.3.4.6 – FISCALIZAÇÃO DE TERMINAIS DE GLP**

1 - Transar - Serviços Aéreos Especializados Ltda	41	-	-
<b>TOTAL</b>	<b>41</b>	<b>-</b>	<b>-</b>

2 - DADOS ESTATÍSTICOS  
 2.3 - SERVIÇOS AÉREOS ESPECIALIZADOS  
 2.3.5 - RESUMO DA FROTA POR TIPO DE ATIVIDADE - DEZ/76

EMPRESAS POR TIPO DE ATIVIDADE	Nº DE EMPRESAS (*)	AVIÕES				HELICÓPTEROS			TOTAL GERAL
		MONO- MOTORES	BIMOTORES		TOTAL	MONOMOTORES		TOTAL	
			CONVEN- CIONAIS	CONVEN- CIONAIS		JATO	CONVEN- CIONAIS		
1 - Proteção à Lavoura	59	204	-	-	205	4	-	4	209
2 - Aerofotogrametria	11	9	20	1	30	-	12	12	42
3 - Propaganda Aérea	3	4	-	-	4	-	-	-	4
4 - Transporte de Enfermos e Assistência Médica Hospitalar	1	1	1	-	2	-	-	-	2
5 - Serviços Especializados de Apoio - Helicópteros	1	-	-	-	-	2	1	3	3
<b>TOTAL</b>	<b>75</b>	<b>218</b>	<b>21</b>	<b>1</b>	<b>241</b>	<b>6</b>	<b>13</b>	<b>19</b>	<b>260</b>

(\*) Empresas que enviaram seus relatórios.

**2 – DADOS ESTATÍSTICOS**  
**2.3 – SERVIÇOS AÉREOS ESPECIALIZADOS**  
**2.3.6 – FROTA POR EMPRESA – DEZ/76**  
**2.3.6.1 – PROTEÇÃO À LAVOURA**

EMPRESAS POR TIPO DE ATIVIDADE	FROTA
1 - Aeromat - Aero Agrícola Mato Grosso Ltda	1 Mono: Ipanema Emb-200 (c)
2 - Aeropar - Aero Agrícola Paraná Ltda	6 Monos: (2) Ipanema Emb-200 (c) (3) Ipanema Emb-201 (c) (1) Piper PA-25 (c)
3 - Aeroquima Ltda - Serviços Agrícolas	3 Monos: Ipanema Emb-201 (c)
4 - Aeroquímica Agrícola Ltda	4 Monos: Ipanema Emb-200 (c)
5 - Agria - Agrícola Integração Aérea Ltda	5 Monos: (4) Ipanema Emb-201 (c) (1) Ipanema Emb-200 (c)
6 - Agrosan - Aviação Agro-Sanitária Ltda	3 helicópteros: (2) Hughes 269-C – mono (c) (1) Silvercraft SH-4 – mono (c)
7 - Agrovel - Agro Aérea Vila Velha Ltda	2 Monos: (1) Ipanema Emb-200 (c) (1) Ipanema Emb-201 (c)
8 - Astral Aviação Agrícola Ltda	2 Monos: Ipanema Emb-201 (c)
9 - Atomizadores Agro-Aéreo Ltda	3 Monos: (2) Aero Commander AC-A 98 (c) (1) Ipanema Emb-200 (c)
10 - Bandeirantes de Aviação Agrícola Ltda	1 Mono: Piper PA-18 (c)
11 - Aviação Agrícola Biavatti Ltda	1 Mono: Ipanema Emb-201 (c)
12 - Aero Agrícola Caiçara Ltda	12 Monos: (5) Piper PA-25-260 (c) (1) Piper PA-25-235 (c) (5) Aero Commander S2R (c) (1) Ipanema Emb-200 (c)
13 - Agro Aérea Canadá Ltda	1 Mono: Ipanema Emb-201 (c)
14 - Aero Agrícola Carambé Ltda	3 Monos: (2) Ipanema Emb-201 (c) (1) Ipanema Emb-200 (c)
15 - Aero Agrícola Cascavel Ltda	2 Monos: (1) Piper PA-25-260 (c) (1) Ipanema Emb-201 (c)
16 - Aero Agrícola Castro Ltda	...
17 - Ceres de Aviação Agrícola Ltda	4 Monos: (2) Cessna A-188-A (c) (1) Cessna A-188-B (c) (1) Aero Commander S2R (c)
18 - Coar Aviação Agrícola Ltda	1 Mono: Ipanema Emb-201 (c)
19 - Corário de Aviação Agrícola Ltda	18 Monos: (10) Cessna A-188-A (c) ( 3) Cessna A-188-B (c) ( 2) Cessna A-185-A (c) ( 2) Cessna A-188 (c) ( 1) Ipanema Emb-200 (c)
20 - Aero Agrícola Cotrijui Ltda	4 Monos: (2) Guiman G 164 (c) (2) Ipanema Emb-201 (c)



2 - DADOS ESTATÍSTICOS  
 2.3 - SERVIÇOS AÉREOS ESPECIALIZADOS  
 2.3.6 - FROTA POR EMPRESA - DEZ/76  
 2.3.6.1 - PROTEÇÃO A LAVOURA

EMPRESAS POR TIPO DE ATIVIDADE	FROTA
21 - Aero Agrícola Cruz Alta Ltda	5 Monos: (3) Ipanema Emb-201 (c) (2) Ipanema Emb-200 (c)
22 - Defesa Aviação Agrícola Ltda	8 Monos: (5) Ipanema Emb-201 (c) (1) Ipanema Emb-200-A (c) (1) Piper PA-18 (c) (1) Cessna Agwagon (c)
23 - Del Aviação Agrícola Ltda	2 Monos: Ipanema Emb-201 (c)
24 - Agro Aérea Florinêa Ltda	2 Monos: Ipanema Emb-201 (c)
25 - Eco Aviação Agrícola Ltda	1 Mono: Ipanema Emb-201 (c)
26 - Gerba Aviação Agrícola Ltda	2 Monos: Ipanema Emb-201 (c)
27 - Giruá Pulverizações Aéreas Ltda	1 Mono: Ipanema Emb-201 (c)
28 - Aero Agrícola Grehs Ltda	4 Monos: (2) Ipanema Emb-201 (c) (1) Aero Commander Quail A 9 B (c) (1) Cessna C-180 (c)
29 - Guára Serviços Aéreos Agrícolas Ltda	2 Monos: Ipanema Emb-200 (c)
30 - Ipanema de Aviação Agrícola Ltda	12 Monos: (8) Ipanema Emb-201 (c) (4) Ipanema Emb-200 (c)
31 - Jaiba de Aviação Agrícola Ltda	3 Monos: Ipanema Emb-200 (c)
32 - Agro Aérea Londrina Ltda	3 Monos: (2) Ipanema Emb-201 (c) (1) Ipanema Emb-200 (c)
33 - Serviços Agrícolas Nacional Ltda	2 Monos: Gruman AG-CAT-164-A (c)
34 - Nagroar - Nordeste Aviação Agrícola Ltda	2 Monos: (1) Ipanema Emb-200-A (c) (1) Ipanema Emb-201 (c)
35 - Palmares Aviação Agrícola Ltda	1 Mono: Ipanema Emb-201 (c)
36 - Aero Agrícola Panambi Ltda	3 Monos: Ipanema Emb-201 (c)
37 - Aero Agrícola Paranapanema Ltda	2 Monos: (1) Ipanema Emb-200 (c) (1) Ipanema Emb-201 (c)
38 - Pataco Aviação Agrícola Ltda	8 Monos: (2) Piper PA-25-260 (c) (1) Piper PA-18-A (c) (1) Piper PA-18-150 (c) (1) Aero Commander S2R (c) (1) Ipanema Emb-200 (c) (1) Ipanema Emb-201 (c) (1) Cessna C-188-A (c)
39 - Patrulha Serviço Aero Agrícola Ltda	5 Monos: Ipanema Emb-201 (c)
40 - Aero Agrícola Ranquinho Ltda	2 Monos: Ipanema Emb-201 (c)

2 – DADOS ESTATÍSTICOS  
 2.3 – SERVIÇOS AÉREOS ESPECIALIZADOS  
 2.3.6 – FROTA POR EMPRESA – DEZ/76  
 2.3.6.1 – PROTEÇÃO A LAVOURA

EMPRESAS POR TIPO DE ATIVIDADE	FROTA
41 - Aero Agrícola Rio Grandense Ltda	2 Monos: (1) Ipanema Emb-200 (c) (1) Piper PA-18 (c)
42 - Sadag - Serviço Aéreo de Defesa Agrícola Ltda	2 Monos: (1) Piper PA-18 (c) (1) Bellanca 7GCBC (c)
43 - Safra - Serviços Aéreos Fitossanitários e Representações Agrícolas Ltda	1 Mono: Cessna A-188-A (c)
44 - Saga - Serviços Agro Aéreos do Sul Ltda	2 Monos: Ipanema Emb-200 (c)
45 - Sagro Aviação Agrícola Ltda	3 Monos: Ipanema Emb-201 (c)
46 - Sarnos - Santa Maria de Aviação Agrícola Ltda	4 Monos: (1) Aero Commander A9B (c) (2) Aero Commander S2R (c) (1) Ipanema Emb-201 (c)
47 - Aero Agrícola Santa Helena Ltda	7 Monos: (3) Ipanema Emb-200 (c) (3) Ipanema Emb-201 (c) (1) Piper PA-25 (c)
48 - Aero Agrícola Santiago Ltda	2 Monos: Ipanema Emb-200 (c)
49 - Serra S/A de Aviação Agrícola	18 Monos: (9) Cessna 188 (c) (3) Ipanema Emb-200 (c) (3) Aero Commander S2R (c) (3) NA-T6 (c)
50 - Aero Agrícola Sotriar Ltda	4 Monos: Ipanema Emb-201 (c)
51 - Aero Agrícola Tamoyo Ltda	-
52 - Agro Aérea Teruel Ltda	3 Monos: (2) Ipanema Emb-201 (c) (1) Ipanema Emb-200 (c)
53 - Aero Agrícola Tiaraju Ltda	3 Monos: (2) Ipanema Emb-201 (c) (1) Ipanema Emb-200 (c)
54 - Urupema de Aviação Agrícola Ltda	2 Monos: (1) Ipanema Emb-200 (c) (1) Ipanema Emb-201 (c)
55 - Zeuz Aviação Agrícola Ltda	3 Monos: Ipanema Emb-201 (c)
56 - Anhembí Aviação Agrícola Ltda	1 helicóptero: Hughes 269-A - mono (c)
57 - Faisão Aeroagrícola Ltda	1 Mono: Ipanema Emb-201 (c)
58 - Aviação Agrícola Cornélio Procópio Ltda	1 Mono: Ipanema Emb-201 (c)
59 - Aviação Agrícola Alagoana Ltda	1 Mono: Ipanema Emb-201 (c)
<b>TOTAL</b>	202 - Monomotores Convencionais (c) 4 - Helicópteros Monomotores Convencionais (c)

2 – DADOS ESTATÍSTICOS  
 2.3 – SERVIÇOS AÉREOS ESPECIALIZADOS  
 2.3.6 – FROTA POR EMPRESA – DEZ/76  
 2.3.6.2 – AEROFOTOGRAMETRIA

EMPRESAS POR TIPO DE ATIVIDADE	FROTA
1 - Aerodata - Aerofotogrametria e Consultoria Ltda	1 bi: Piper PA-23-250 (c)
2 - Aeromapa do Brasil Ltda	-
3 - Aerosul - Aerofotogrametria Sul do Brasil Ltda	1 bi: Aero Commander AC-680-E (c)
4 - Serviços Aerofotogramétricos Cruzeiro do Sul Ltda	6 bi: (3) Beech 65-B-80 (r) (1) Piper PA-23 (c) (1) Douglas DC-3-C-47 (c) (1) Lear Jet 25-C (J) 12 helicópteros: (10) Alouette II - mono (Te) ( 2) Bell 204-B - mono (Te)
5 - Encal S/A - Engenheiros Consultores e Aerolevamentos	3 Monos: (2) Britten Norman BN-2A-21 (c) (1) Bandeirante Emb-110 S 1 (c)
6 - Esteio - Engenharia e Aerolevamentos S/A	1 Mono: Piper PA-32-260 (c)
7 - Geofoto S/A	4 bi: (2) Britten Norman BN-2 (c) (1) Piper PA-23 (c) (1) Douglas DC-3-C-47 (c)
8 - Lasa Engenharia e Prospecções S/A	3 bi: (2) Britten Norman BN-2A-B (c) (1) Douglas DC-3-C-47 (c)
9 - Prospec S/A Geologia Prospecções e Aerofotogrametria	1 Mono: Cessna TU-206 D (c) 5 bi: (3) Britten Norman BN-2A-9 (c) (1) Aero Commander 680-FL (c) (1) AT-11 (c)
10 - Terrafoto S/A - Atividade de Aerolevamentos	3 Monos: (2) Aero Commander AC-500-S (c) (1) Bandeirante Emb-110B (c) 1 bi. Cessna 320-E (c)
11 - Embrafoto - Empresa Brasileira de Aerofotogrametria	1 Mono: Cessna TU-206F (c)
TOTAL	9 - Monomotores Convencionais (c) 21 - Bimotores 20 - Convencionais (c) 1 - Jato (J) 12 - Helicópteros Monomotores Turboélice (Te)

2 – DADOS ESTATÍSTICOS  
 2.3 – SERVIÇOS AÉREOS ESPECIALIZADOS  
 2.3.6 – FROTA POR EMPRESA – DEZ/76  
 2.3.6.3 – PROPAGANDA AÉREA

EMPRESA POR TIPO DE ATIVIDADE	FROTA
1 - Pro-Ar - Propagandas Aéreas Ltda	1 Mono: Piper PA-18 (c)
2 - Propagaer Publicidade Ltda	2 Monos: (1) Aeronca A-15 A C (c) (1) Stinson ST-10B-3 (c)
3 - Foto Propaganda Aérea Rebello Ltda	1 Mono: Piper PA-18
TOTAL	4 Monomotores Convencionais (c)

2.3.6.4 – TRANSPORTE DE ENFERMOS E ASSISTÊNCIA MÉDICA HOSPITALAR

1 - Serviços Aéreos Especializados Médico Hospitalar Conceição	1 Mono: Piper PA-34-200 (c) 1 bi: Piper PA-31 (c)
TOTAL	1 Monomotor Convencional (c) 1 Bimotor Convencional (c)

2.3.6.5 – SERVIÇOS ESPECIALIZADOS DE APOIO – HELICÓPTEROS

1 - Heliservice - Serviços Especializados de Helicópteros Ltda	3 helicópteros: (2) Bell 47-J2A – mono (c) (1) Bell 206 B – mono (Te)
TOTAL	3 Helicópteros: 2 Monomotores Convencionais (c) 1 Monomotor Turboélice (Te)

**2 - DADOS ESTATÍSTICOS**

**2.4 - TRÁFEGO DE ORIGEM E DESTINO**

2 - DADOS ESTATÍSTICOS  
 2.4 - TRÁFEGO DE ORIGEM E DESTINO  
 2.4.1 - EMPRESAS DE TRANSPORTE AÉREO REGULAR INTERNACIONAL  
 2.4.1.1 - ORIGEM BRASIL - RESUMO POR PAÍS DE DESTINO - 1978

DESTINO	EMPRESA	PASSAGEIRO		CARGA		CORREIO	
		(N <sup>o</sup> )	%	(kg)	%	(kg)	%
ESTADOS UNIDOS DA AMÉRICA		93.097	100	9.997.955	100	284.496	100
	Varig	88.130	95	9.864.258	99	284.456	100
	Aerolíneas Argentinas	4.911	5	133 697	1	40	-
	Braniff	...	-	...	-	...	-
	Pan American	...	-	...	-	...	-
	S.A.A.	56	-	-	-	-	-
CANADÁ		416	100	-	-	-	-
	Varig	416	100	-	-	-	-
MÉXICO		7.213	100	329.840	100	4.929	100
	Varig	7.213	100	329.840	100	4.929	100
PANAMÁ		-	-	50.888	100	-	-
	Varig	-	-	-	-	-	-
	Braniff	...	-	...	-	...	-
	Inair	-	-	50.888	100	-	-
	Pan American	...	-	...	-	...	-
ARGENTINA		149 270	100	966.152	100	82.341	100
	Cruzeiro do Sul	64.568	44	150.866	16	24.333	31
	Varig	27.160	19	549.812	57	56.376	69
	Aerolíneas Argentinas	47.773	33	152.799	16	525	-
	Air France	1.758	1	3.082	-	18	-
	Alitalia	548	-	78	-	23	-
	British Caledonian	656	-	365	-	-	-
	Ibérica	1.524	1	75.263	8	94	-
	L.A.N. Chile	1.983	1	341	-	-	-
	Lufthansa	684	-	13.978	1	187	-
	Pan American	...	-	...	-	...	-
	S.A.S	6	-	453	-	-	-
	Swissair	858	-	19.096	2	785	-
T. A. P.	-	-	-	-	-	-	
Viasa	1.752	1	19	-	-	-	
BOLÍVIA		16.611	100	241.977	100	8.497	100
	Cruzeiro do Sul	6.744	41	79.115	33	5.550	65
	L.A. Boliviano	9.867	59	162.862	67	2.947	35

(continua)

2 - DADOS ESTATÍSTICOS  
 2.4 - TRÁFEGO DE ORIGEM E DESTINO  
 2.4.1 - EMPRESAS DE TRANSPORTE AÉREO REGULAR INTERNACIONAL  
 2.4.1.1 - ORIGEM BRASIL - RESUMO POR PAÍS DE DESTINO - 1976

DESTINO	EMPRESA	PASSAGEIRO		CARGA		CORREIO	
		(N <sup>o</sup> )	%	(kg)	%	(kg)	%
CHILE		14.541	100	1.138.910	100	30.773	100
	Varig	7.280	50	222.127	19	24.910	82
	Air France	18	-	6.262	-	-	-
	British Caledonian	880	6	36.130	3	228	-
	Ibérica	309	2	44.865	4	538	1
	Ladeco	-	-	320.979	29	-	-
	L.A.N. Chile	4.052	28	35.043	3	2.133	7
	Lufthansa	963	7	312.586	28	1.191	4
	S.A.S.	473	3	16.438	1	-	-
Swissair	566	4	144.480	13	1.773	6	
COLÔMBIA		15.749	100	514.177	100	10.053	100
	Cruzeiro do Sul	2.789	18	12.667	2	2.220	22
	Varig	6.269	40	91.717	18	5.662	56
	Avianca	6.691	42	409.793	80	2.171	22
GUIANA FRANCESA		2.626	100	9.632	100	50	100
	Cruzeiro do Sul	2.626	100	9.632	100	50	100
PARAGUAI		26.896	100	222.786	100	31.672	100
	Varig	23.743	88	155.014	70	31.647	100
	Ibérica	480	2	22.417	10	25	-
	L.A. Paraguais	2.673	10	45.365	20	-	-
PERU		23.636	100	855.175	100	43.677	100
	Cruzeiro do Sul	4.881	21	14.724	1	1.667	3
	Varig	8.832	37	364.361	43	32.574	75
	Aeroperu	9.923	42	476.090	56	9.436	22
	Braniff	...	-	...	-	...	-
SURINAME		1.301	100	36.556	100	42	100
	Cruzeiro do Sul	1.301	100	36.556	100	42	100

(continua)

2 - DADOS ESTATÍSTICOS  
 2.4 - TRÁFEGO DE ORIGEM E DESTINO  
 2.4.1 - EMPRESAS DE TRANSPORTE AÉREO REGULAR INTERNACIONAL  
 2.4.1.1 - ORIGEM BRASIL - RESUMO POR PAÍS DE DESTINO - 1976

DESTINO	EMPRESA	PASSAGEIRO		CARGA		CORREIO	
		(N.º)	%	(kg)	%	(kg)	%
URUGUAI		34,339	100	346,281	100	47,120	100
	Cruzeiro do Sul	27,223	80	106,376	31	18,930	40
	Varig	3,906	12	149,649	43	28,169	60
	Air France	204	-	16,406	5	-	-
	Ibéria	341	1	24,340	7	12	-
	Lufthansa	262	-	3,244	1	9	-
	Pan American	...	-	...	-	...	-
	Pluma	2,342	7	45,386	13	-	-
S.A.S.	61	-	880	-	-	-	
VENEZUELA		15,501	100	397,633	100	17,247	100
	Varig	9,536	62	343,383	86	17,247	100
	Pan American	...	-	...	-	...	-
	Visa	5,965	38	54,250	14	-	-
DINAMARCA		2,426	100	56,812	100	2,881	100
	Varig	438	18	13,771	24	1,330	46
	S.A.S.	1,988	82	43,041	76	1,551	54
ESPAÑHA		32,126	100	521,269	100	27,402	100
	Varig	15,016	47	49,692	9	21,869	80
	Aerolíneas Argentinas	1,993	6	837	-	110	-
	Ibéria	11,495	36	469,274	91	4,634	17
	L.A.N. Chile	3,622	11	1,466	-	789	3
FRANÇA		50,940	100	2,534,335	100	77,782	100
	Varig	19,091	37	932,460	37	51,703	67
	Aerolíneas Argentinas	1,585	3	4,346	-	110	-
	Air France	30,264	60	1,597,529	63	25,810	33
	S.A.S.	-	-	-	-	159	-
HOLANDA		5,816	100	192,377	100	1,916	100
	Varig	581	10	30,424	16	-	-
	K.L.M.	5,235	90	161,953	84	1,916	100
INGLATERRA		17,087	100	1,800,511	100	44,072	100
	Varig	6,045	35	691,073	38	24,869	57
	Aerolíneas Argentinas	815	5	32	-	100	-
	British Caledonian	10,227	60	1,109,406	62	19,103	43
ITÁLIA		34,390	100	1,097,029	100	56,168	100
	Varig	11,648	34	88,769	8	37,618	67
	Aerolíneas Argentinas	1,234	4	-	-	20	-
	Alitalia	21,508	62	1,008,260	92	18,528	33

(continua)



2 - DADOS ESTATÍSTICOS  
 2.4 - TRÁFEGO DE ORIGEM E DESTINO  
 2.4.1 - EMPRESAS DE TRANSPORTE AÉREO REGULAR INTERNACIONAL  
 2.4.1.1 - ORIGEM BRASIL - RESUMO POR PAÍS DE DESTINO - 1976

DESTINO	EMPRESA	PASSAGEIRO		CARGA		CORREIO	
		(N <sup>o</sup> )	%	(kg)	%	(kg)	%
PORTUGAL		48.708	100	1.104.855	100	50.850	100
	Varig	24.399	50	631.013	57	49.402	97
	T.A.P.	24.309	50	473.842	43	1.448	3
REP. FEDERAL ALEMÃ		30.547	100	5.143.308	100	58.678	100
	Varig	11.060	36	2.657.651	52	48.750	82
	Aerolíneas Argentinas	1.447	5	3.794	-	2.560	4
	L.A.N. Chile	1.260	4	10.188	-	2.243	4
	Lufthansa	16.780	55	2.471.675	48	6.125	10
SUIÇA		20.275	100	825.069	100	35.293	100
	Varig	6.355	31	128.842	16	17.869	51
	Lufthansa	605	3	31.253	4	642	1
	S.A.S.	-	-	622	-	3.813	11
	Swissair	13.315	66	664.352	80	12.969	37
MARROCOS		1.075	100	4.006	100	-	-
	Lufthansa	540	50	1.091	27	-	-
	Royal Air Maroc	535	50	2.915	73	-	-
NIGÉRIA		-	-	6.962.251	100	-	-
	Varig	-	-	6.962.251	100	-	-
REP. ÁFRICA DO SUL		11.803	100	108.259	100	72.052	100
	Varig	6.242	53	59.520	55	66.611	92
	S.A.A.	5.561	47	48.739	45	5.441	8
SENÉGAL		3.907	100	138.851	100	1.163	100
	Air France	175	4	-	-	-	-
	Alitalia	1	-	-	-	-	-
	Lufthansa	1.060	27	128.598	93	643	55
	Swissair	2.671	69	10.253	7	520	45
TOGO		-	-	12.300	100	-	-
	Varig	-	-	12.300	100	-	-
JAPÃO		4.656	100	175.607	100	48.690	100
	Varig	4.656	100	175.607	100	48.690	100

(conclusão)

2 - DADOS ESTATÍSTICOS  
 2.4 - TRÁFEGO DE ORIGEM E DESTINO  
 2.4.1 - EMPRESAS DE TRANSPORTE AÉREO REGULAR INTERNACIONAL  
 2.4.1.2 - DESTINO BRASIL - RESUMO POR PAÍS DE ORIGEM - 1976

ORIGEM	EMPRESA	PASSAGEIRO		CARGA		CORREIO	
		(Nº)	%	(kg)	%	(kg)	%
ESTADOS UNIDOS DA AMÉRICA		96.908	100	12.885.688	100	18.087	100
	Varig	92.041	95	12.833.901	100	18.037	100
	Aerolíneas Argentinas	4.614	5	51.787	-	50	-
	Braniff	...	-	...	-	...	-
	Pan American	...	-	...	-	...	-
	S.A.A.	253	-	-	-	-	-
CANADÁ		132	100	68.136	100	-	-
	Varig	132	100	68.136	100	-	-
MÉXICO		6.646	100	498.881	100	16.580	100
	Varig	6.646	100	498.881	100	16.580	100
PANAMÁ		1.643	100	1.157.153	100	798	100
	Varig	1.643	100	67.836	6	798	100
	Braniff	...	-	...	-	...	-
	Inair	-	-	1.089.317	94	-	-
	Pan American	...	-	...	-	...	-
ARGENTINA		156.309	100	3.449.125	100	52.872	100
	Cruzeiro do Sul	69.489	45	495.938	14	4.477	8
	Varig	29.285	19	1.630.313	48	3.133	6
	Aerolíneas Argentinas	45.638	30	809.521	23	44.445	85
	Air France	2.674	2	113.808	3	-	-
	Alitalia	780	-	21.135	1	72	-
	British Caledonian	673	-	14.405	-	40	-
	Ibéria	1.915	1	65.830	2	383	1
	L.A.N. Chile	1.890	1	355	-	-	-
	Lufthansa	879	-	190.421	6	5	-
	Pan American	...	-	...	-	...	-
	S.A.S.	2	-	6	-	-	-
	Swissair	1.129	1	85.499	2	138	-
T.A.P.	-	-	-	-	-	-	
Viasa	1.955	1	21.894	1	179	-	
BOLÍVIA		18.369	100	19.447	100	3.850	100
	Cruzeiro do Sul	7.743	42	6.619	34	523	14
	L.A. Boliviano	10.626	58	12.828	66	3.327	86

(continua)

2 - DADOS ESTATÍSTICOS  
 2.4 - TRÁFEGO DE ORIGEM E DESTINO  
 2.4.1 - EMPRESAS DE TRANSPORTE AÉREO REGULAR INTERNACIONAL  
 2.4.1.2 - DESTINO BRASIL - RESUMO POR PAÍS DE ORIGEM - 1976

ORIGEM	EMPRESA	PASSAGEIRO		CARGA		CORREIO	
		(N.º)	%	(kg)	%	(kg)	%
CHILE		17,731	100	3,769,000	100	30,748	100
	Varig	7,752	44	782,453	21	8,891	29
	Air France	57	-	175,571	4	-	-
	British Caledonian	881	5	367,264	10	1,423	5
	Ibérica	449	3	218,621	6	4,019	13
	Ladeco	-	-	661,365	17	-	-
	L.A. N. Chile	5,760	32	215,976	6	12,710	41
	Lufthansa	964	5	820,229	22	12	-
	S.A.S.	874	5	45,227	1	940	3
Swissair	994	6	482,294	13	2,753	9	
COLÔMBIA		14,712	100	459,530	100	11,735	100
	Cruzeiro do Sul	2,119	14	12,035	3	883	8
	Varig	6,188	42	238,102	52	3,928	33
	Avianca	6,405	44	209,303	45	6,924	59
GUIANA FRANCESA		2,419	100	2,394	100	167	100
	Cruzeiro do Sul	2,419	100	2,394	100	167	100
PARAGUAI		27,417	100	80,424	100	7,008	100
	Varig	24,609	90	38,715	48	6,059	86
	Ibérica	157	-	1,144	1	-	-
	L.A. Paraguaios	2,651	10	40,565	51	949	14
PERU		20,484	100	251,607	100	15,276	100
	Cruzeiro do Sul	4,673	23	3,773	1	328	2
	Varig	6,933	34	64,339	26	7,072	52
	Aeroperu	8,878	43	183,495	72	7,076	46
	Braniff	...	-	...	-	...	-
SURINAME		1,099	100	6,265	100	475	100
	Cruzeiro do Sul	1,099	100	6,265	100	475	100

(continua)

2 - DADOS ESTATÍSTICOS  
 2.4 - TRÁFEGO DE ORIGEM E DESTINO  
 2.4.1 - EMPRESAS DE TRANSPORTE AÉREO REGULAR INTERNACIONAL  
 2.4.1.2 - DESTINO BRASIL - RESUMO POR PAÍS DE ORIGEM - 1976

ORIGEM	EMPRESA	PASSAGEIRO		CARGA		CORREIO	
		(N <sup>o</sup> )	%	(kg)	%	(kg)	%
URUGUAI		34.904	100	2.355.302	100	28.963	100
	Cruzeiro do Sul	26.857	78	386.662	16	18.526	64
	Varig	4.855	14	1.759.092	75	8.741	30
	Air France	14	-	6.315	-	-	-
	Ibéria	372	1	48.473	2	-	-
	Lufthansa	165	-	154.715	7	14	-
	Pan American	...	-	...	-	...	-
	Pluna	2.541	7	-	-	1.682	6
	S.A.S.	100	-	45	-	-	-
VENEZUELA		13.358	100	55.944	100	22.207	100
	Varig	8.534	64	25.243	45	15.601	70
	Pan American	...	-	...	-	...	-
	Viasa	4.824	36	30.701	55	6.606	30
DINAMARCA		2.734	100	112.429	100	55.178	100
	Varig	647	24	38.957	35	7.591	14
	S.A.S.	2.087	76	73.472	65	47.587	86
ESPAÑHA		33.611	100	614.710	100	54.510	100
	Varig	16.942	51	322.136	52	34.130	63
	Aerolíneas Argentinas	2.471	7	6.629	1	48	-
	Ibéria	11.247	33	281.143	46	20.332	37
	L.A.N. Chile	2.951	9	4.802	1	-	-
FRANÇA		57.746	100	2.443.159	100	149.577	100
	Varig	24.984	43	1.046.761	43	59.605	40
	Aerolíneas Argentinas	1.849	3	21.140	1	-	-
	Air France	30.913	54	1.375.258	56	89.972	60
HOLANDA		5.818	100	125.896	100	15.580	100
	Varig	570	10	23.950	19	-	-
	K.L.M.	5.248	90	101.946	81	15.580	100
INGLATERRA		18.043	100	1.433.538	100	147.421	100
	Varig	7.162	40	1.219.754	85	62.749	42
	Aerolíneas Argentinas	1.293	7	16.552	1	23.200	16
	British Caledonian	9.588	53	197.232	14	61.472	42
ITÁLIA		34.244	100	1.748.785	100	112.330	100
	Varig	13.731	40	1.172.516	67	47.829	43
	Aerolíneas Argentinas	1.610	5	26.834	2	770	-
	Alitalia	18.903	55	549.435	31	63.731	57
LUXEMBURGO		439	100	2.714	100	-	-
	Varig	439	100	2.714	100	-	-

(continua)

2 - DADOS ESTATÍSTICOS  
 2.4 - TRÁFEGO DE ORIGEM E DESTINO  
 2.4.1 - EMPRESAS DE TRANSPORTE AÉREO REGULAR INTERNACIONAL  
 2.4.1.2 - DESTINO BRASIL - RESUMO POR PAÍS DE ORIGEM - 1976

ORIGEM	EMPRESA	PASSAGEIRO		CARGA		CORREIO	
		(N.º)	%	(kg)	%	(kg)	%
PORTUGAL		60.798	100	229.673	100	96.082	100
	Varig	29.153	48	209.582	91	26.709	28
	T.A.P.	31.645	52	20.091	9	69.373	72
REP. FEDERAL ALEMÃ		30.117	100	3.679.021	100	284.612	100
	Varig	13.687	45	2.436.410	67	59.347	21
	Aerolíneas Argentinas	1.513	5	36.311	1	576	-
	L.A.N. Chile	846	3	27.023	-	1.371	-
	Lufthansa	14.071	47	1.179.277	32	223.318	79
SUÉCIA		113	100	101.106	100	-	-
	Varig	113	100	101.106	100	-	-
SUIÇA		22.170	100	640.437	100	146.268	100
	Varig	8.104	37	152.619	24	41.041	28
	Lufthansa	516	2	797	-	15.548	11
	S.A.S.	-	-	563	-	-	-
	Swissair	13.550	61	486.458	76	89.679	61
MARROCOS		1.474	100	2.130	100	155	100
	Lufthansa	477	32	1.842	86	143	92
	Royal Air Maroc	997	68	288	14	12	8
NIGÉRIA		-	-	6.280	100	-	-
	Varig	-	-	6.280	100	-	-
REP. ÁFRICA SUL		13.441	100	104.108	100	15.056	100
	Varig	7.063	53	60.155	58	8.597	57
	S.A.A.	6.378	47	43.953	42	6.459	43
SENEGAL		3.339	100	48.988	100	2.948	100
	Air France	810	24	-	-	-	-
	Lufthansa	966	29	48.766	100	137	5
	Swissair	1.563	47	222	-	2.811	95
JAPÃO		7.449	100	811.688	100	97.542	100
	Varig	7.449	100	811.688	100	97.542	100

(conclusão)

2 – DADOS ESTATÍSTICOS  
 2.4 – TRÁFEGO DE ORIGEM E DESTINO  
 2.4.1 – EMPRESAS DE TRANSPORTE AÉREO REGULAR INTERNACIONAL  
 2.4.1.3 – ORIGEM BRASIL – RESUMO POR EMPRESA – 1976

EMPRESA	PASSAGEIRO		CARGA		CORREIO	
	(N <sup>o</sup> )	%	(kg)	%	(kg)	%
Nacionais	398.148	51	24.913.470	64	907.473	79
Cruzeiro do Sul	110.132	14	409.936	1	52.792	5
Varig	288.016	37	24.503.534	63	854.681	74
Estrangeiras	376.378	49	13.893.569	36	240.495	21
Aerolíneas Argentinas	59.758	9	295.505	1	3.445	—
Aeroperu	9.923	1	476.090	1	9.436	1
Air France	32.419	4	1.623.269	4	25.828	2
Alitália	22.057	3	1.008.338	3	18.551	1
Avianca	6.691	1	409.793	1	2.171	—
Braniff	19.316	2	330.735	1	25.318	2
British Caledonian	11.763	1	1.145.901	3	19.331	2
Ibéria	14.149	2	636.159	2	5.303	—
Inair	—	—	50.888	—	—	—
K.L.M.	5.235	1	161.953	—	1.916	—
L.A. Boliviano	9.867	1	162.862	—	2.947	—
L.A.N. Chile	10.917	1	47.038	—	5.165	—
Ladeco	—	—	320.679	1	—	—
L.A. Paraguaias (1)	2.673	—	45.365	—	—	—
Lufthansa	20.894	3	2.962.435	8	8.797	1
Pan American	90.258	13	2.691.493	8	83.828	8
Pluna	2.342	—	45.386	—	—	—
Royal Air Maroc (2)	535	—	2.915	—	—	—
S.A.A.	5.617	1	48.739	—	5.441	1
S.A.S.	2.528	—	61.434	—	5.623	1
Swissair	17.410	2	838.181	2	16.047	2
T.A.P.	24.309	3	473.842	1	1.448	—
Viasa	7.717	1	54.269	—	—	—
TOTAL	777.526	100	38.807.039	100	1.147.968	100

(1) Dados relativos a 8 meses.

(2) Dados relativos a 2 meses.

2 -- DADOS ESTATÍSTICOS  
 2.4 -- TRÁFEGO DE ORIGEM E DESTINO  
 2.4.1 -- EMPRESAS DE TRANSPORTE AÉREO REGULAR INTERNACIONAL  
 2.4.1.4 -- DESTINO BRASIL -- RESUMO POR EMPRESA -- 1976

EMPRESA	PASSAGEIRO		CARGA		CORREIO	
	(N <sup>o</sup> )	%	(kg)	%	(kg)	%
Nacionais	433.061	53	26.525.415	68	560.159	29
Cruzeiro do Sul	114.399	14	913.686	2	25.379	1
Varig	318.662	39	25.611.729	66	534.780	28
Estrangeiras	379.970	47	12.741.776	32	1.394.203	71
Aerolíneas Argentinas	58.988	8	968.774	2	69.089	4
Aeroperu	8.878	1	183.495	—	7.076	—
Air France	34.468	4	1.670.952	4	89.972	5
Alitália	19.683	2	570.570	1	63.803	3
Avianca	6.405	1	209.303	—	6.924	—
Braniff	19.658	2	282.660	1	14.965	1
British Caledonian	11.142	1	578.901	1	62.935	3
Ibéria	14.140	2	615.211	2	24.734	1
Inair	—	—	1.089.317	4	—	—
K.L.M.	5.248	1	101.946	—	15.580	1
L.A. Boliviano	10.626	1	12.828	—	3.327	—
L.A.N. Chile	11.447	2	248.156	1	14.081	1
Ladeco	—	—	661.365	2	—	—
L.A. Paraguaias (1)	2.651	—	40.565	—	949	—
Lufthansa	18.038	2	2.396.047	6	239.177	12
Pan American	89.706	12	1.820.773	5	553.372	28
Pluna	2.541	—	—	—	1.682	—
Royal Air Maroc (2)	997	—	288	—	12	—
S.A.A.	6.631	1	43.953	—	6.459	—
S.A.S.	3.063	—	119.313	—	48.527	3
Swissair	17.236	2	1.054.473	3	95.381	5
T.A.P.	31.645	4	20.091	—	69.373	4
Viasa	6.779	1	52.595	—	6.785	—
TOTAL	813.031	100	39.267.191	100	1.954.362	100

(1) Dados relativos a 8 meses.

(2) Dados relativos a 2 meses.

PASSAGEIROS EMBARCADOS E  
DESEMBARCADOS NO BRASIL  
EMPRESAS NACIONAIS e ESTRANGEIRAS

1972 — 1976

Nº DE PASSAGEIROS  
(MILHARES)

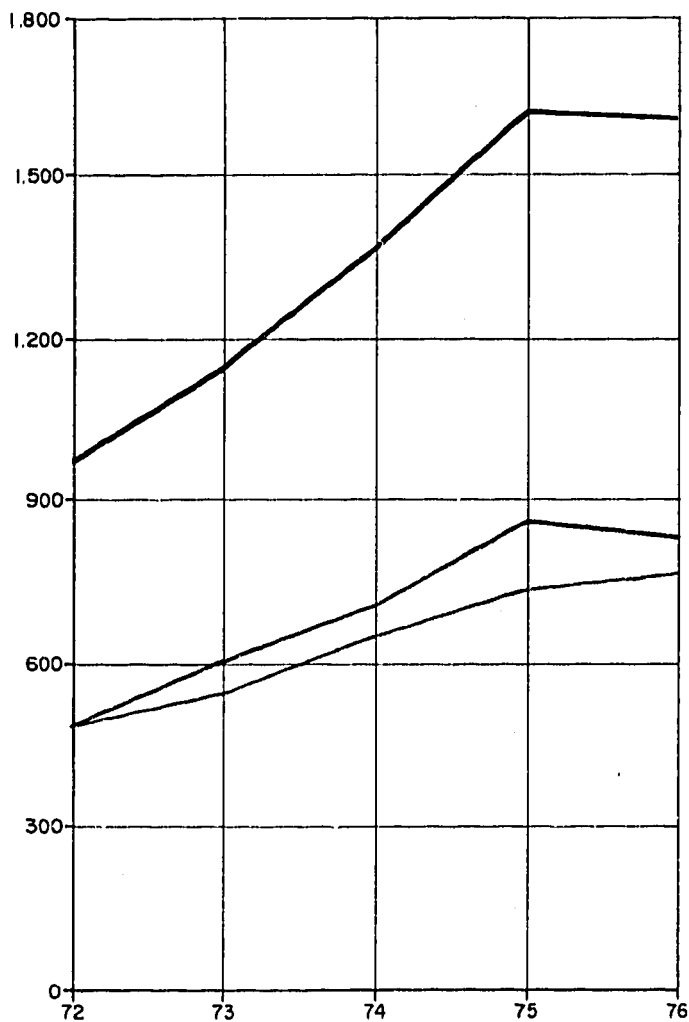

LEGENDAS

ANOS

- EMPRESAS NACIONAIS
- EMPRESAS ESTRANGEIRAS
- TOTAL GERAL



2 - DADOS ESTATÍSTICOS  
 2.4 - TRÁFEGO DE ORIGEM E DESTINO  
 2.4.1 - EMPRESAS DE TRANSPORTE AÉREO REGULAR INTERNACIONAL  
 2.4.1.5 - PASSAGEIROS EMBARCADOS E DESEMBARCADOS NO  
 BRASIL, SEGUNDO A EMPRESA - 1972/6

EMPRESA	1972	1973	1974	1975	1976
Nacionais	487.221	596.426	712.819	865.571	831.209
Cruzeiro do Sul	136.612	165.145	188.701	249.028	224.531
Varig	350.609	431.281	524.118	616.543	606.678
Estrangeiras	485.181	549.660	653.167	731.204	756.346
Aerolíneas Argentinas	74.962	90.781	97.187	106.810	118.746
Aeroperu	-	-	-	2.845	18.801
Air France	37.268	40.856	42.961	56.039	66.887
Alitalia	24.198	25.012	30.738	35.050	41.740
Avianca	3.188	10.978	12.363	12.322	13.096
Braniff	38.318	52.719	67.729	52.137	38.974
British Caledonian	15.318	17.308	17.591	19.168	22.905
Ibéria	16.441	20.116	20.297	24.054	28.289
Inair	-	-	-	-	-
K. L.M.	5.833	6.675	7.957	9.640	10.483
L.A.N. Chile	8.036	11.660	11.899	16.718	22.364
L.A. Boliviano	13.192	14.357	18.054	19.335	20.493
Ladeco	-	-	-	-	-
L.A. Paraguairas	-	2.115	11.008	8.820	5.324 (1)
Lufthansa	28.826	30.030	35.223	38.693	38.932
Pan American	139.104	129.493	186.457	216.435	179.962
Pluna	-	-	-	-	4.083
Royal Air Maroc (2)	-	-	-	-	1.532
S.A.A.	10.759	13.517	15.000	15.953	12.248
S.A.S.	4.290	6.487	5.524	5.081	5.591
Swissair	22.111	25.788	27.806	34.263	34.646
T.A.P.	43.337	51.768	45.373	56.165	55.954
Viasa	-	-	-	1.676	14.496
TOTAL	972.402	1.146.086	1.365.986	1.596.775	1.587.555

(1) Dados relativos a 8 meses.

(2) Dados relativos a 2 meses.

2 - DADOS ESTATÍSTICOS  
 2.4 - TRÁFEGO DE ORIGEM E DESTINO  
 2.4.1 - EMPRESAS DE TRANSPORTE AÉREO REGULAR INTERNACIONAL  
 2.4.1.6 - CARGA CARREGADA E DESCARREGADA NO BRASIL,  
 SEGUNDO A EMPRESA - 1972/6

(kg)					
EMPRESA	1972	1973	1974	1975	1976
Nacionais	22.240.502	29.048.814	39.775.729	44.256.457	51.438.885
Cruzeiro do Sul	1.429.114	1.722.962	2.162.528	1.860.658	1.323.622
Varig	20.811.388	27.325.852	37.613.201	42.295.799	50.115.263
Estrangeiras	20.039.669	25.042.110	36.140.439	31.483.810	26.635.345
Aerolíneas Argentinas	1.097.464	1.078.089	1.130.353	857.461	1.264.279
Aeroperu	-	-	-	73.166	659.585
Air France	554.722	444.042	1.135.417	1.610.623	3.294.221
Alitalia	718.684	794.144	1.266.717	1.392.664	1.578.908
Avianca	64.654	396.070	495.331	454.647	619.096
Braniff	910.409	851.489	1.091.047	892.527	613.595
British Caledonian	317.496	342.853	524.710	560.626	1.724.802
Ibéria	399.145	609.067	590.223	892.420	1.251.370
Inair	1.351.500	1.600.063	1.711.436	1.364.426	1.140.205
K. L.M.	138.946	173.047	314.575	320.037	263.899
L.A.N. Chile	133.729	215.904	411.018	310.349	295.194
L.A. Boliviano	102.572	144.211	172.086	201.870	175.690
Ladeco	-	-	-	286.635	982.344
L.A. Paraguaias	-	9.944	184.697	156.392	85.930 (1)
Lufthansa	3.001.203	3.763.025	4.159.616	4.443.339	5.358.482
Pan American	10.069.268	12.839.269	21.291.368	15.747.084	4.512.266
Pluna	-	-	-	-	45.386
Royal Air Maroc (2)	-	-	-	-	3.203
S.A.A.	29.558	48.781	94.283	111.806	92.692
S.A.S.	81.287	164.185	170.529	161.008	180.747
Swissair	711.435	888.160	950.444	1.339.227	1.892.654
T.A.P.	357.597	679.767	446.589	307.503	493.933
Viava	-	-	-	-	106.864
TOTAL	42.280.171	54.090.924	75.916.168	75.740.267	78.074.230

(1) Dados relativos a 8 meses.

(2) Dados relativos a 2 meses.

# CARGA CARREGADA E DESCARREGADA NO BRASIL

## EMPRESAS NACIONAIS E ESTRANGEIRAS 1972 - 1976

CARGA - kg  
(MILHÕES)

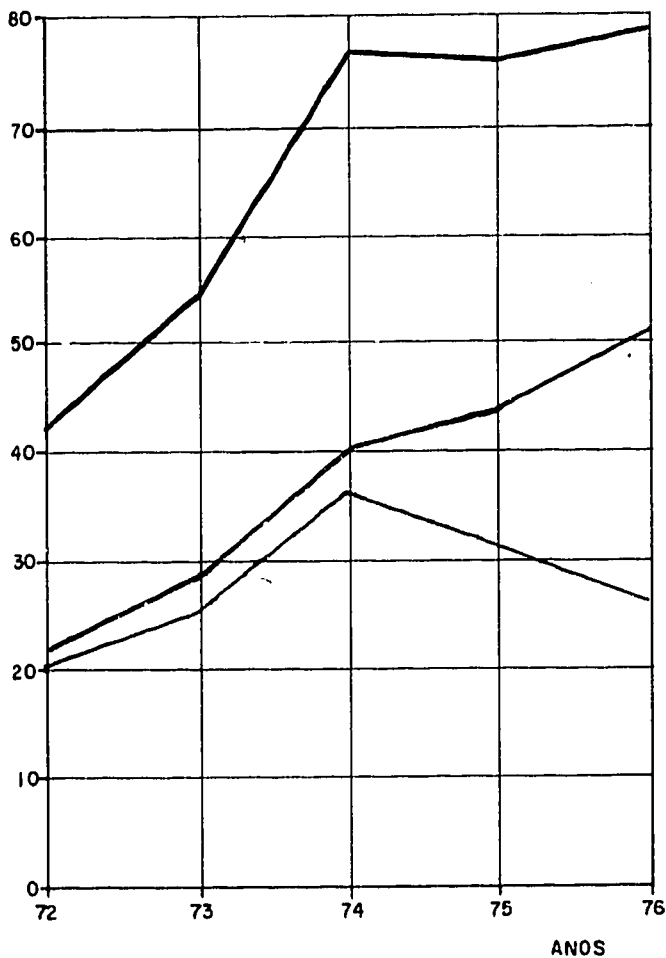

### LEGENDA

- EMPRESAS NACIONAIS
- EMPRESAS ESTRANGEIRAS
- TOTAL GERAL

# CORREIO CARREGADO E DESCARREGADO NO BRASIL

## EMPRESAS NACIONAIS E ESTRANGEIRAS

1972 - 1976

CORREIO - kg

(MILHÕES)

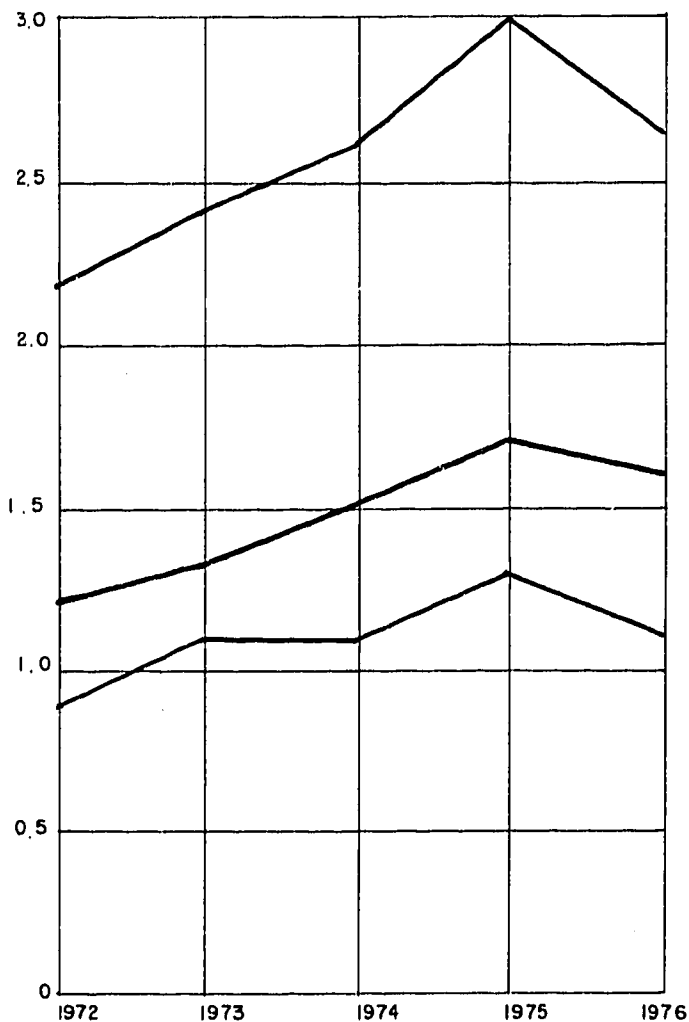

### LEGENDA

- EMPRESAS NACIONAIS
- EMPRESAS ESTRANGEIRAS
- TOTAL GERAL

2 - DADOS ESTATÍSTICOS  
 2.4 - TRÁFEGO DE ORIGEM E DESTINO  
 2.4.1 - EMPRESAS DE TRANSPORTE AÉREO REGULAR INTERNACIONAL  
 2.4.1.7 - CORREIO CARREGADO E DESCARREGADO NO BRASIL,  
 SEGUNDO A EMPRESA - 1972/6

(kg)

EMPRESA	1972	1973	1974	1975	1976
Nacionais	969.195	1.123.477	1.154.462	1.333.243	1.133.398
Cruzeiro do Sul	51.541	52.463	58.404	57.707	78.399
Varig	917.654	1.071.014	1.096.058	1.275.536	1.054.999
Estrangeiras	1.252.515	1.373.068	1.544.514	1.762.979	1.634.698
Aerolíneas Argentinas	81.536	84.134	80.601	80.077	72.534
Aeroperu	-	-	-	1.266	16.512
Air France	97.666	106.256	106.315	133.387	115.800
Alitalia	49.401	58.782	60.532	64.484	82.384
Avianca	109	6.450	10.209	9.295	9.095
Braniff	106.764	132.571	154.370	124.169	40.283
British Caledonian	30.580	31.603	40.189	69.956	82.266
Ibéria	18.630	18.752	21.121	20.356	30.037
Inair	-	-	-	-	-
K.L.M.	4.266	6.772	10.348	12.816	17.496
L.A. Boliviano	2.875	4.130	4.071	5.778	6.274
L.A.N. Chile	4.244	9.784	10.517	12.483	19.246
Ladeco	-	-	-	-	-
L.A. Paraguaia	-	-	-	5.590	949 (1)
Lufthansa	135.543	150.694	183.015	239.469	247.974
Pan American	575.742	588.913	665.191	707.609	637.200
Pluna	-	-	-	-	1.682
Royal Air Maroc (2)	-	-	-	-	12
S.A.A.	2.294	3.597	4.459	6.096	11.900
S.A.S.	20.871	44.742	50.137	58.259	54.050
Swissair	71.238	74.766	99.808	112.240	111.428
T.A.P.	50.758	51.142	53.631	99.649	70.821
Viaça	-	-	-	-	6.785
TOTAL	2.221.710	2.496.545	2.698.976	3.096.222	2.768.096

(1) Dados relativos a 8 meses.

(2) Dados relativos a 2 meses.

2 -- DADOS ESTATÍSTICOS  
 2.4 -- TRÁFEGO DE ORIGEM E DESTINO  
 2.4.2 -- EMPRESAS DE TRANSPORTE AÉREO REGULAR DOMÉSTICO  
 2.4.2.1 -- PRINCIPAIS LIGAÇÕES -- 1976

(continua)

ORIGEM	DESTINO	LIGAÇÕES EFETUADAS	PASSAGEIROS (nº)	CARGA (kg)	CORREIO (kg)
Aracaju	Brasília	153	1.954	4.976	58
	Galeão	699	7.442	54.805	4.702
	Maceió	843	2.323	3.348	104
	Recife	856	7.184	32.940	5.306
	S. Paulo	647	3.999	38.138	4.769
	Salvador	856	9.735	8.167	83
	Vitória	42	86	558	--
Belém	Brasília	983	15.183	200.572	9.317
	Fortaleza	983	10.076	117.950	3.455
	Galeão	2.148	31.731	501.850	17.281
	Goiânia	42	34	2.512	1
	Manaus	2.123	40.535	3.586.244	13.471
	Macapá	530	25.718	844.265	10.647
	Recife	982	8.045	137.524	5.766
	S. Luís	1.368	8.499	178.247	47.627
	S. Paulo	1.421	3.073	86.099	8.871
	Salvador	645	2.452	38.379	227
	Teresina	421	1.304	36.847	1.737
B Horizonte	Brasília	1.852	57.020	303.612	5.399
	Galeão	3.685	167.311	1.157.060	1.708
	Recife	99	2.140	8.037	--
	S. Paulo	2.213	130.055	697.555	604
	Salvador	350	8.283	36.828	1.131
	Vitória	143	7.113	56.957	202
Boa Vista	Manaus	385	16.860	579.548	4.249
Brasília	Aracaju	151	1.748	12.000	98
	Belém	1.359	16.011	249.180	28.014
	B. Horizonte	1.892	57.581	264.966	9.784
	Curitiba	94	3.515	8.429	--
	Cuiabá	189	7.670	94.473	1.033
	Fortaleza	442	11.242	32.522	37
	Galeão	5.279	187.666	1.417.871	15.243
	Goiânia	997	23.314	177.365	12.230
	Manaus	1.743	31.019	541.467	18.282
	Maceió	147	1.170	9.647	77
	P. Alegre	758	10.250	160.413	563
	Recife	551	13.041	157.417	442
	S. Luís	522	6.012	55.129	562
	S. Paulo	3.744	128.405	1.221.284	8.639
	Salvador	725	32.213	177.939	22.266
	Teresina	727	7.110	79.814	5.080

2 - DADOS ESTATÍSTICOS  
 2.4 - TRÁFEGO DE ORIGEM E DESTINO  
 2.4.2 - EMPRESAS DE TRANSPORTE AÉREO REGULAR DOMÉSTICO  
 2.4.2.1 - PRINCIPAIS LIGAÇÕES - 1976

(continua)

ORIGEM	DESTINO	LIGAÇÕES EFETUADAS	PASSAGEIROS (nº)	CARGA (kg)	CORREIO (kg)
Curitiba	Brasília	93	3.397	5.566	8
	Florianópolis	690	6.140	60.520	250
	Galeão	893	27.283	195.980	7.661
	P. Alegre	1.044	22.688	80.902	1.990
	S. Paulo	2.866	126.771	415.899	31.654
Curitiba	Brasília	192	8.187	25.128	227
	Galeão	618	3.457	10.345	1.920
	Goiânia	235	2.772	5.258	171
	Manaus	796	2.108	19.043	503
	P. Velho	565	6.635	70.151	1.039
	R. Branco	51	295	2.360	8
	S. Paulo	1.029	17.267	41.848	7.126
Florianópolis	Curitiba	666	6.377	10.084	256
	Galeão	565	7.621	31.686	3.207
	P. Alegre	1.009	16.256	76.687	11.163
	S. Paulo	856	21.724	54.116	6.338
Fortaleza	Belém	990	11.473	134.161	6.291
	Brasília	430	12.690	41.330	73
	Galeão	1.796	19.169	252.494	2.816
	Manaus	661	8.616	135.620	8.185
	Natal	667	5.870	57.181	182
	Recife	1.999	26.673	196.845	385.954
	S. Luís	1.037	9.427	140.111	8.708
	S. Paulo	1.745	11.814	275.769	5.112
	Salvador	1.148	6.807	74.090	575
	Teresina	529	8.223	126.230	17.063
Vitória	141	208	4.364	-	
Galeão	Aracaju	703	7.164	82.998	1.689
	Belém	2.334	31.240	1.010.761	78.423
	B. Horizonte	3.632	169.545	1.909.700	7.083
	Brasília	5.339	186.824	2.998.084	33.415
	Curitiba	893	27.712	201.985	3.256

2 - DADOS ESTATÍSTICOS  
 2.4 - TRÁFEGO DE ORIGEM E DESTINO  
 2.4.2 - EMPRESAS DE TRANSPORTE AÉREO REGULAR DOMÉSTICO  
 2.4.2.1 - PRINCIPAIS LIGAÇÕES - 1976

(continua)

ORIGEM	DESTINO	LIGAÇÕES EFETUADAS	PASSAGEIROS (n.º)	CARGA (kg)	CORREIO (kg)
Galeão	Cuiabá	663	4.113	112.696	4.990
	Florianópolis	565	10.576	84.253	648
	Fortaleza	1.804	20.976	371.480	3.504
	Maceió	699	8.697	68.419	1.637
	Manaus	2.586	29.140	1.057.837	42.534
	Natal	1.001	8.692	92.974	13.392
	P. Alegre	2.719	78.426	1.805.863	8.713
	P. Velho	253	1.822	38.076	10.355
	Recife	3.857	59.482	3.306.660	17.172
	S. Luís	1.358	6.983	179.317	7.002
	S. Paulo	11.220	342.027	9.255.014	351.598
	Salvador	3.811	100.120	2.417.784	13.764
	Teresina	477	3.712	120.519	11.282
Vitória	1.141	57.190	278.630	12.696	
Goânia	Belém	48	49	280	-
	Brasília	1.043	31.635	85.565	10.228
	Cuiabá	251	3.067	10.897	-
	S. Luís	92	72	160	11
	S. Paulo	771	18.286	77.448	8.547
J. Pessoa	Recife	22	24	50	40
Manaus	Belém	1.448	32.231	356.292	11.954
	Boa Vista	326	13.618	551.182	5.612
	Brasília	1.186	30.909	285.021	10.184
	Cuiabá	530	1.809	46.071	1.327
	Fortaleza	569	6.666	50.523	6.358
	Galeão	2.141	23.284	1.290.921	11.424
	P. Velho	412	13.195	311.412	9.777
	R. Branco	8	121	74	5
	Recife	568	3.854	52.750	9.564
	S. Luís	580	2.160	10.275	1.824
	S. Paulo	2.092	9.681	8.262.857	9.172
Teresina	60	103	502	-	
Maceió	Aracaju	848	2.090	4.507	21
	Brasília	153	1.744	470	-
	Galeão	710	9.584	49.391	4.661
	Recife	850	12.561	9.407	3.884
	S. Paulo	657	5.675	28.860	6.478



2 - DADOS ESTATÍSTICOS  
 2.4 - TRÁFEGO DE ORIGEM E DESTINO  
 2.4.2 - EMPRESAS DE TRANSPORTE AÉREO REGULAR DOMÉSTICO  
 2.4.2.1 - PRINCIPAIS LIGAÇÕES - 1976

(continua)

ORIGEM	DESTINO	LIGAÇÕES EFETUADAS	PASSAGEIROS (nº)	CARGA (kg)	CORREIO (kg)
Maceió	Salvador	864	6.078	8.955	171
	Vitória	41	76	—	—
Macapá	Belém	518	25.799	96.629	2.586
Natal	Fortaleza	672	6.203	37.940	60
	Galeão	990	8.241	77.337	8.078
	Recife	1.010	13.653	40.704	2.729
	S. Paulo	996	4.505	68.610	7.767
	Salvador	665	4.768	16.769	1.314
P. Alegre	Brasília	732	10.472	167.950	—
	Curitiba	1.067	24.574	224.431	710
	Florianópolis	1.011	14.711	306.970	619
	Galeão	2.704	70.785	2.886.929	3.099
	S. Paulo	4.199	163.520	3.124.818	10.805
P. Velho	Cuiabá	553	6.379	25.379	414
	Galeão	250	1.527	13.386	2.197
	Manaus	509	14.669	44.603	5.446
	R. Branco	491	12.866	141.344	12.436
	S. Paulo	508	6.092	63.704	3.940
R. Branco	Cuiabá	51	443	956	—
	Manaus	54	1.347	1.932	5
	P. Velho	486	12.081	25.661	9.118
Recife	Aracaju	856	6.909	107.633	12.439
	Belém	1.055	8.059	125.820	7.155
	B. Horizonte	98	1.883	11.808	6
	Brasília	466	14.114	39.706	35
	Fortaleza	2.069	27.888	575.875	678.593
	Galeão	3.694	57.022	1.457.723	4.515

2 - DADOS ESTATÍSTICOS  
 2.4 - TRÁFEGO DE ORIGEM E DESTINO  
 2.4.2 - EMPRESAS DE TRANSPORTE AÉREO REGULAR DOMÉSTICO  
 2.4.2.1 - PRINCIPAIS LIGAÇÕES - 1976

(continua)

ORIGEM	DESTINO	LIGAÇÕES EFETUADAS	PASSAGEIROS (n.º)	CARGA (kg)	CORREIO (kg)
Recife	J. Pessoa	22	26	50	651
	Manaus	709	4.358	87.745	5.034
	Maceió	867	12.797	244.846	14.036
	Natal	1.009	13.601	282.427	4.538
	S. Luís	1.027	5.586	84.530	5.338
	S. Paulo	3.166	47.114	672.437	2.713
	Salvador	2.858	36.361	287.503	754
	Vitória	137	778	491	2
S. Dumont	S. Paulo	8.654	553.932	1.163.910	597
S. Luís	Belém	1.378	9.466	44.087	2.602
	Brasília	516	6.155	23.307	898
	Fortaleza	1.039	9.186	30.340	2.300
	Galeão	1.364	6.977	57.839	2.389
	Goiânia	88	107	303	-
	Manaus	707	1.993	26.208	767
	Recife	1.030	5.814	35.426	1.017
	S. Paulo	1.159	2.655	35.818	1.386
	Salvador	680	844	7.051	32
	Teresina	421	4.032	7.747	1.015
S. Paulo	Aracaju	657	3.936	78.821	6.835
	Belém	1.649	2.707	1.094.268	12.834
	B. Horizonte	1.945	130.461	610.628	10.129
	Brasília	3.764	117.805	1.910.250	46.978
	Curitiba	2.686	125.302	818.606	18.008
	Cuiabá	1.187	15.712	353.402	22.733
	Florianópolis	882	22.339	130.406	4.246
	Fortaleza	1.785	12.146	457.149	3.797
	Galeão	10.052	331.240	3.890.565	354.585
	Goiânia	832	24.919	247.563	24.553
	Manaus	2.380	13.151	7.176.112	6.058
	Maceió	650	5.306	90.907	8.536

2 - DADOS ESTATÍSTICOS  
 2.4 - TRÁFEGO DE ORIGEM E DESTINO  
 2.4.2 - EMPRESAS DE TRANSPORTE AÉREO REGULAR DOMÉSTICO  
 2.4.2.1 - PRINCIPAIS LIGAÇÕES - 1976

(conclusão)

ORIGEM	DESTINO	LIGAÇÕES EFETUADAS	PASSAGEIROS (n <sup>o</sup> )	CARGA (kg)	CORREIO (kg)
S. Paulo	Natal	1.000	4.740	98.868	6.859
	P. Alegre	3.931	155.004	2.593.765	19.894
	P. Velho	515	5.502	134.328	23.519
	Recife	3.184	45.833	1.841.140	5.881
	S. Dumont	8.524	551.968	886.551	2.568
	S. Luís	1.158	2.604	178.605	4.384
	Salvador	2.910	63.156	1.410.228	2.972
	Teresina	819	2.797	162.560	9.865
	Vitória	384	5.309	67.861	3.286
Salvador	Aracaju	857	9.855	171.118	3.979
	Belém	651	2.656	12.571	746
	B. Horizonte	342	8.719	8.432	24
	Brasília	711	31.091	27.214	37
	Fortaleza	1.162	7.236	49.045	485
	Galeão	3.487	98.292	816.177	1.243
	Maceió	850	5.704	82.658	4.535
	Natal	664	4.461	12.057	489
	Recife	3.236	37.027	478.440	333
	S. Luís	683	770	3.981	289
	S. Paulo	2.627	67.826	182.568	2.237
	Vitória	228	4.343	15.462	8
	Teresina	Belém	428	1.718	14.920
Brasília		715	7.627	35.071	4.097
Fortaleza		522	8.027	37.325	1.290
Galeão		467	3.307	44.159	3.701
Manaus		92	216	580	64
S. Luís		431	4.069	14.787	1.444
S. Paulo		826	3.053	28.779	3.824
Vitória		Aracaju	43	65	469
	B. Horizonte	144	7.451	3.912	-
	Fortaleza	145	260	1.113	-
	Galeão	1.146	57.636	114.433	16.298
	Maceió	43	53	43	-
	Recife	138	735	846	20
	S. Paulo	597	5.652	8.939	4.571
	Salvador	237	4.121	3.774	-

2 – DADOS ESTATÍSTICOS  
 2.4 – TRÁFEGO DE ORIGEM E DESTINO  
 2.4.2 – EMPRESAS DE TRANSPORTE AÉREO REGULAR DOMÉSTICO  
 2.4.2.2 – EVOLUÇÃO DO TRANSPORTE DE PASSAGEIRO (Nº) – 1972/6

(continua)

TRECHO (IDA E VOLTA)		1972	1973	1974	1975	1976
Aracaju	Brasília	868	1.048	1.376	1.601	3.702
	Fortaleza	334	57	—	—	—
	Galeão	5.688	9.183	11.374	14.506	14.606
	Maceió	1.952	1.956	2.416	3.665	4.413
	Recife	8.098	9.479	11.113	12.449	14.093
	S. Dumont	708	498	—	—	—
	S. Paulo	2.030	4.174	5.565	6.725	7.935
	Salvador	7.850	10.424	12.193	17.851	18.590
	Vitória	114	125	125	294	151
Belém	Brasília	17.142'	25.219	23.855	26.183	31.194
	Fortaleza	27.358	28.663	24.781	22.713	21.549
	Galeão	51.977	63.033	61.465	62.676	62.971
	Goiânia	523	331	113	35	83
	Manaus	49.743	62.342	70.531	78.821	72.766
	Macapá	31.348	43.551	49.923	50.065	51.517
	Recife	14.604	16.897	17.023	15.992	16.104
	S. Dumont	385	376	144	—	—
	S. Luís	23.027	25.108	22.593	17.723	17.965
	S. Paulo	5.130	7.253	10.826	10.527	5.780
	Salvador	2.730	4.224	4.106	4.537	5.108
	Teresina	3.544	3.872	3.887	3.438	3.022
B. Horizonte	Brasília	44.812	61.237	84.765	108.660	114.601
	Fortaleza	479	285	238	80	—
	Galeão	46.902	72.396	153.914	306.761	336.856
	Recife	166	5.232	505	951	4.023
	S. Dumont	163.345	167.525	123.355	11.811	—
	S. Paulo	104.729	137.629	179.963	230.789	260.516
	Salvador	5.908	7.869	9.775	13.956	17.002
	Teresina	715	247	160	55	—
	Vitória	4.964	8.796	10.375	14.352	14.504
Bela Vista	Manaus	20.638	25.461	30.243	33.535	30.478

2 - DADOS ESTATÍSTICOS  
 2.4 - TRÁFEGO DE ORIGEM E DESTINO  
 2.4.2 - EMPRESAS DE TRANSPORTE AÉREO REGULAR DOMÉSTICO  
 2.4.2.2 - EVOLUÇÃO DO TRANSPORTE DE PASSAGEIRO (Nº) - 1972/6

(continua)

TRECHO (IDA E VOLTA)		1972	1973	1974	1975	1976
Brasília	Curitiba	3.674	4.493	5.050	6.824	6.912
	Cuiabá	2.799	8.249	10.721	14.057	15.857
	Fortaleza	6.103	11.115	9.566	13.183	23.932
	Galeão	167.907	252.414	333.616	376.141	374.490
	Goiania	16.607	17.767	37.002	49.645	54.949
	J. Pessoa	487	921	-	-	-
	Manaus	33.092	44.873	55.544	62.024	61.928
	Maceió	951	894	1.320	1.600	2.914
	P. Alegre	6.244	7.503	13.942	20.284	20.722
	Recife	16.809	17.232	18.961	22.192	27.156
	S. Dumont	54.606	44.937	9.449	804	-
	S. Luís	5.058	7.821	9.634	10.970	12.167
	S. Paulo	99.891	141.790	185.022	217.920	246.210
	Salvador	12.654	28.388	47.783	62.089	63.304
Teresina	6.517	9.673	11.555	15.787	14.737	
Curitiba	Florianópolis	3.518	4.862	6.142	8.375	12.517
	Galeão	13.043	12.368	23.321	44.380	54.995
	P. Alegre	20.306	29.637	37.146	49.321	47.262
	S. Dumont	15.068	13.542	8.193	-	-
	S. Paulo	95.908	154.168	211.867	248.596	252.073
Cuiabá	Galeão	3.361	4.146	4.245	6.127	7.570
	Goiania	3.419	5.761	5.629	5.588	5.839
	Manaus	3.219	3.480	3.991	4.295	3.917
	P. Velho	8.339	6.919	10.119	9.809	13.014
	R. Branco	361	333	1.023	1.688	739
	S. Dumont	1.050	-	42	-	-
	S. Paulo	22.818	28.848	31.020	29.890	32.979
Florianópolis	P. Alegre	10.579	14.892	20.120	23.826	30.967
	S. Dumont	7.872	8.716	7.526	-	-
	S. Paulo	14.530	23.557	29.785	36.815	44.063
Fortaleza	Galeão	35.156	39.273	39.264	39.429	40.145

**2 – DADOS ESTATÍSTICOS**  
**2.4 – TRÁFEGO DE ORIGEM E DESTINO**  
**2.4.2 – EMPRESAS DE TRANSPORTE AÉREO REGULAR DOMÉSTICO**  
**2.4.2.2 – EVOLUÇÃO DO TRANSPORTE DE PASSAGEIRO (Nº) – 1972/6**

(continua)

TRECHO (IDA E VOLTA)		1972	1973	1974	1975	1976
Fortaleza	Goiânia	210	–	–	–	–
	Manaus	8.962	11.856	13.058	15.072	15.282
	Maceió	377	577	421	–	–
	Natal	8.012	9.614	11.337	11.325	12.073
	Recife	47.950	51.790	56.567	53.093	54.561
	S. Dumont	346	110	104	–	–
	S. Luís	16.108	16.125	16.759	16.509	18.613
	S. Paulo	10.438	13.457	18.043	21.491	23.960
	Salvador	5.430	9.070	11.567	12.858	14.043
	Teresina	17.607	19.658	23.393	18.191	16.250
Vitória	71	95	26	326	468	
Galeão	Manaus	42.344	47.437	53.162	59.099	52.434
	Natal	10.081	11.814	12.769	14.084	16.933
	P. Alegre	46.506	91.570	104.203	129.170	149.211
	P. Velho	1.934	3.124	2.258	2.487	3.349
	Recife	97.139	99.175	103.432	113.357	116.504
	S. Luís	8.696	11.300	15.076	13.864	13.960
	S. Paulo	433.438	601.128	710.068	621.754	673.267
	Salvador	87.381	132.030	153.738	177.636	198.412
	Teresina	3.208	4.783	6.679	7.967	7.019
	Vitória	5.861	48.237	86.408	109.006	114.826
Goiânia	S. Luís	374	125	93	152	179
	S. Paulo	27.508	24.825	39.891	44.336	43.205
	Teresina	85	5	63	–	–
J. Pessoa	Recife	1.121	432	2.343	1.021	50
Manaus	P. Velho	20.993	27.485	28.065	29.760	27.864
	R. Branco	6.264	9.009	10.118	7.463	1.468
	Recife	2.267	4.476	8.754	9.266	8.212
	S. Luís	1.854	2.601	4.305	4.207	4.153
	S. Paulo	12.843	22.255	25.562	28.779	22.832

2 - DADOS ESTATÍSTICOS  
 2.4 - TRÁFEGO DE ORIGEM E DESTINO  
 2.4.2 - EMPRESAS DE TRANSPORTE AÉREO REGULAR DOMÉSTICO  
 2.4.2.2 - EVOLUÇÃO DO TRANSPORTE DE PASSAGEIRO (Nº) - 1972/6

(conclusão)

TRECHO (IDA E VOLTA)		1972	1973	1974	1975	1976
Manaus	Teresina	706	636	190	778	319
Maceió	Recife	7.815	9.786	13.831	21.103	25.358
	S. Dumont	1.150	800	-	-	-
	S. Paulo	1.328	3.714	6.687	9.640	10.981
	Salvador	6.033	5.534	5.983	9.458	11.783
	Vitória	126	124	82	243	129
Natal	Recife	10.176	11.227	22.924	19.051	27.254
	S. Paulo	3.948	5.125	4.668	7.556	9.245
	Salvador	2.124	3.428	5.422	7.621	9.229
P. Alegre	S. Dumont	33.336	1.411	1.218	-	-
	S. Paulo	193.920	242.221	286.822	311.230	318.524
P. Velho	R. Branco	8.025	15.155	17.735	12.766	24.947
	S. Paulo	3.560	8.463	8.278	9.459	11.594
Recife	S. Dumont	777	340	-	-	-
	S. Luís	6.450	7.689	9.020	9.954	11.400
	S. Paulo	40.606	59.488	82.658	88.195	92.947
	Salvador	40.226	54.979	68.715	74.669	73.388
	Vitória	500	341	-	1.246	1.513
S. Dumont	S. Luís	1.289	1.106	272	-	-
	S. Paulo	799.514	880.700	935.747	1.021.510	1.105.900
	Salvador	3.686	2.260	937	-	-
	Teresina	1.108	831	237	-	-
	Vitória	50.408	29.170	10.130	-	-
S. Luís	S. Paulo	1.878	2.084	4.178	4.033	5.259
	Salvador	604	945	975	1.137	1.614
	Teresina	3.990	4.689	6.030	7.411	8.101
S. Paulo	Salvador	55.805	84.441	97.697	113.445	130.982
	Teresina	1.770	913	1.673	4.089	5.850
	Vitória	3.962	2.894	1.228	1.897	10.961
Salvador	Vitória	6.970	8.894	7.030	7.907	8.464

95.5

2 - DADOS ESTATÍSTICOS  
 2.4 - TRÁFEGO DE ORIGEM E DESTINO  
 2.4.2 - EMPRESAS DE TRANSPORTE AÉREO REGULAR DOMÉSTICO  
 2.4.2.3 - EVOLUÇÃO DO TRANSPORTE DE CARGA (kg) - 1972/6

(continua)

TRECHO (IDA E VOLTA)		1972	1973	1974	1975	1976
Aracaju,	Brasília	2.537	3.362	3.501	6.983	16.976
	Fortaleza	2.625	133	-	-	-
	Galeão	71.598	91.298	147.250	207.244	137.803
	Maceió	17.869	7.038	6.097	9.774	7.855
	Recife	132.519	126.450	121.166	169.605	200.573
	S. Dumont	18.284	8.024	-	-	-
	S. Paulo	73.770	121.556	116.857	124.408	116.959
	Salvador	94.419	152.973	151.245	155.775	179.285
	Vitória	1.338	210	407	1.809	1.027
Belém	Brasília	208.949	392.448	313.357	276.036	449.752
	Fortaleza	375.915	471.553	346.072	257.536	252.111
	Galeão	1.207.834	2.192.189	1.891.330	1.551.802	1.512.611
	Goiânia	14.479	6.989	3.634	1.532	2.792
	Manaus	844.595	2.191.420	2.033.052	2.950.770	3.942.636
	Macapá	523.351	713.667	819.462	825.448	940.894
	Recife	172.661	267.192	350.572	356.242	283.344
	S. Dumont	77.743	43.516	13.684	-	-
	S. Luís	286.312	372.952	329.085	205.389	222.334
	S. Paulo	1.406.522	1.630.267	1.606.201	1.181.023	1.180.367
	Salvador	20.670	28.722	47.906	42.011	50.950
	Teresina	36.750	62.857	49.699	50.916	51.767
B. Horizonte	Brasília	248.895	318.059	506.126	626.249	568.578
	Fortaleza	8.186	4.088	2.580	551	-
	Galeão	141.056	217.587	574.292	2.439.673	3.066.760
	Recife	5.107	21.380	7.328	7.407	19.845
	S. Dumont	1.170.101	1.510.324	1.135.920	112.046	-
	S. Paulo	538.202	590.965	665.642	824.374	1.308.183
	Salvador	14.587	25.968	21.101	24.964	45.260
	Teresina	6.021	2.104	1.715	1.304	-
	Vitória	98.197	92.498	135.564	45.347	60.869
	B. Vista	Manaus	236.386	727.165	338.364	596.691



2 - DADOS ESTATÍSTICOS  
 2.4 - TRÁFEGO DE ORIGEM E DESTINO  
 2.4.2 - EMPRESAS DE TRANSPORTE AÉREO REGULAR DOMÉSTICO  
 2.4.2.3 - EVOLUÇÃO DO TRANSPORTE DE CARGA (kg) - 1972/6

(continua)

TRECHO (IDA E VOLTA)		1972	1973	1974	1975	1976
Brasília	Curitiba	25.749	18.243	13.714	9.395	13.995
	Cuiabá	8.516	34.573	131.569	144.811	119.601
	Fortaleza	72.289	184.348	78.415	79.279	73.852
	Galeão	1.148.667	2.205.139	3.508.037	4.730.545	4.415.955
	Goiânia	141.579	156.494	222.297	239.132	262.930
	J. Pessoa	5.046	5.482	-	-	-
	Manaus	453.196	1.112.128	601.779	563.914	826.488
	Maceió	1.646	1.899	2.903	1.818	10.117
	P. Alegre	68.449	64.120	175.596	330.296	328.363
	Recife	125.384	106.011	127.199	62.438	197.123
	S. Dumont	1.012.213	1.035.584	211.862	22.912	-
	S. Luís	51.056	82.461	82.513	67.787	78.436
	S. Paulo	1.652.394	1.672.388	1.778.907	2.032.346	3.131.534
	Salvador	31.400	143.616	188.184	177.111	205.153
Teresina	41.332	97.320	89.174	84.557	114.885	
Curitiba	Florianópolis	31.774	49.270	55.663	98.352	70.604
	Galeão	42.620	50.233	79.513	240.651	397.965
	P. Alegre	147.577	188.949	218.104	259.673	305.333
	S. Dumont	89.252	151.359	118.897	-	-
	S. Paulo	498.962	853.142	942.396	1.238.211	1.274.505
Cuiabá	Galeão	38.695	50.365	97.724	139.162	123.041
	Goiânia	24.916	37.939	32.062	13.771	16.155
	Manaus	23.163	26.366	38.045	69.277	65.114
	P. Velho	59.717	134.461	117.001	74.784	95.530
	R. Branco	12.672	12.211	12.273	13.042	3.316
	S. Dumont	23.595	-	5.712	-	-
	S. Paulo	433.021	474.376	411.823	411.154	395.250
Florianópolis	P. Alegre	140.204	188.893	245.535	373.616	383.657
	S. Dumont	41.161	53.258	40.277	-	-
	S. Paulo	222.924	288.382	253.841	187.270	184.522
Fortaleza	Galeão	999.969	817.632	756.152	1.006.059	623.974

2 - DADOS ESTATÍSTICOS  
 2.4 - TRÁFEGO DE ORIGEM E DESTINO  
 2.4.2 - EMPRESAS DE TRANSPORTE AÉREO REGULAR DOMÉSTICO  
 2.4.2.3 - EVOLUÇÃO DO TRANSPORTE DE CARGA (kg) - 1972/6

(continua)

TRECHO (IDA E VOLTA)		1972	1973	1974	1975	1976
Fortaleza	Goiânia	890	-	-	-	-
	Manaus	162.170	144.946	194.696	202.642	186.143
	Maceió	2.901	6.296	3.470	-	-
	Natal	76.067	78.177	113.514	110.293	95.121
	Recife	1.231.540	1.259.191	1.056.430	884.575	772.720
	S. Dumont	16.411	7.815	16.260	-	-
	S. Luís	290.765	264.597	208.722	159.968	170.451
	S. Paulo	811.643	846.978	859.567	844.711	732.908
	Salvador	110.517	114.281	147.818	175.660	123.135
	Teresina	234.510	307.451	242.490	183.532	163.555
	Vitória	1.436	3.480	875	2.210	5.477
Galeão	Manaus	1.229.962	1.109.979	1.938.197	2.332.802	2.348.758
	Natal	116.145	74.896	102.053	136.678	170.311
	P. Alegre	1.154.878	3.659.497	3.291.006	3.767.468	4.692.792
	P. Velho	14.852	18.756	33.083	75.799	51.462
	Recife	2.551.018	2.763.831	2.885.475	4.042.317	4.764.383
	S. Luís	166.659	221.717	261.466	247.418	237.156
	S. Paulo	5.941.230	6.866.291	8.017.813	9.978.089	13.145.579
	Salvador	1.054.217	1.604.686	2.258.177	3.395.469	3.233.961
	Teresina	45.313	65.297	104.897	159.494	164.678
	Vitória	47.301	199.018	396.458	522.713	394.063
Goiânia	S. Luís	10.063	3.521	1.037	610	463
	S. Paulo	259.584	152.422	231.320	283.137	325.011
	Tersina	661	14	153	-	-
J. Pessoa	Recife	138.559	140.800	44.311	14.642	100
Manaus	P. Velho	509.120	702.130	372.770	324.144	355.915
	R. Branco	49.842	100.775	128.971	101.040	2.006
	Recife	34.676	65.030	132.800	167.214	140.495
	S. Luís	24.423	28.069	39.711	40.359	36.483
	S. Paulo	3.637.379	5.299.740	8.350.723	11.931.335	15.438.969

2 - DADOS ESTATÍSTICOS  
 2.4 - TRÁFEGO DE ORIGEM E DESTINO  
 2.4.2 - EMPRESAS DE TRANSPORTE AÉREO REGULAR DOMÉSTICO  
 2.4.2.3 - EVOLUÇÃO DO TRANSPORTE DE CARGA (kg) - 1972/6

(conclusão)

TRECHO (IDA E VOLTA)		1972	1973	1974	1975	1976
Manaus	Teresina	3.599	4.247	3.168	9.858	1.082
Maceió	Recife	122.111	97.296	174.637	221.204	254.253
	S. Dumont	14.115	5.946	-	-	-
	S. Paulo	10.438	37.262	92.285	116.829	119.767
	Salvador	53.855	29.153	26.773	81.049	91.613
	Vitória	1.732	590	19	535	43
Natal	Recife	191.036	213.778	289.889	192.393	323.131
	S. Paulo	127.912	139.778	173.766	120.658	167.478
	Salvador	15.898	10.993	12.519	22.888	28.826
P. Alegre	S. Dumont	644,6	76.611	88.990	-	-
	S. Paulo	5.117,910	5.106,151	5.110,669	5,637,363	5,718,583
P. Velho	R. Branco	117.408	114.237	144.067	111.688	167.005
	S. Paulo	96.876	202.666	394.823	269.937	198.032
Recife	S. Dumont	38.685	372	-	-	-
	S. Luís	124.646	131.945	197.032	134.210	119.956
	S. Paulo	2.669.453	3.329.503	3.075.161	2.305.340	2.513.577
	Salvador	468.177	922.937	757.300	744.810	765.943
	Vitória	1.235	1.455	2.453	2.206	1.337
S. Dumont	Salvador	72.068	56.377	47.618	-	-
	S. Luís	18.638	33.215	7.525	-	-
	S. Paulo	4.655.949	3.744.611	4.571.603	3.681.899	2.050.461
	Teresina	13.682	23.225	8.551	-	-
	Vitória	269.495	171.769	86.799	-	-
S. Luís	S. Paulo	112.404	160.971	210.899	276.538	214.423
	Salvador	4.893	3.602	6.658	5.127	11.032
	Teresina	23.394	35.455	27.385	27.254	22.534
S. Paulo	Salvador	1.162.737	2.220.188	1.869.735	1.417.504	1.592.796
	Teresina	55.550	27.356	91.998	140.853	191.339
	Vitória	19.068	21.498	6.628	13.327	76.800
Salvador	Vitória	25.859	30.123	19.566	17.248	19.236

2 - DADOS ESTATISTICOS  
 2.4 - TRAFEGO DE ORIGEM E DESTINO  
 2.4.3 - PONTES AEREAS  
 2.4.3.1 - RIO DE JANEIRO - SAO PAULO  
 PASSAGEIROS TRANSPORTADOS - 1976

MESES	TOTAL	DIAS DA SEMANA						
		SEGUNDA	TERÇA	QUARTA	QUINTA	SEXTA	SÁBADO	DOMINGO
JAN	89.419	13.582	13.519	14.125	15.845	16.943	7.526	7.879
FEV	87.051	13.058	14.248	14.912	15.156	14.943	6.758	7.976
MAR	92.722	14.140	15.336	18.138	15.339	15.113	7.099	7.557
ABR	92.194	13.693	14.676	14.066	19.253	16.744	5.036	7.826
MAI	96.653	16.787	13.592	14.960	15.780	15.882	9.553	10.099
JUN	96.170	14.227	18.272	18.862	13.762	14.558	7.146	9.343
JUL	109.818	15.809	16.008	15.770	20.446	21.386	11.082	9.317
AGO	103.639	17.718	19.151	15.165	16.866	15.557	8.484	10.698
SET	98.857	11.666	14.054	18.940	20.783	17.279	8.371	7.764
OUT	106.564	15.296	15.832	16.305	17.290	21.506	10.238	10.097
NOV	109.008	16.609	19.636	17.152	18.268	17.711	9.858	9.774
DEZ	106.858	15.173	16.175	20.692	20.419	17.895	7.903	8.601
TOTAL	1.188.953	177.758	190.499	199.087	209.207	205.517	99.954	106.931

2.4.3.2 - RIO DE JANEIRO - BRASÍLIA  
 PASSAGEIROS TRANSPORTADOS - 1976

MESES	TOTAL	DIAS DA SEMANA						
		SEGUNDA	TERÇA	QUARTA	QUINTA	SEXTA	SÁBADO	DOMINGO
JAN	30.978	4.301	4.262	4.277	4.988	5.581	3.607	3.962
FEV	32.080	4.509	4.806	4.734	5.524	5.041	3.258	4.208
MAR	33.136	4.909	5.441	6.604	5.184	4.566	2.519	3.913
ABR	33.051	4.620	4.689	5.420	6.303	5.533	2.487	3.989
MAI	32.039	5.171	4.597	4.579	4.927	5.131	3.275	4.356
JUN	32.428	4.695	5.647	6.481	4.603	4.391	2.648	3.963
JUL	43.467	5.638	5.389	6.008	7.449	7.879	5.630	5.474
AGO	37.779	6.601	6.378	5.179	5.131	5.137	3.559	5.788
SET	34.229	4.168	4.501	6.248	6.295	5.700	3.464	3.853
OUT	36.117	4.619	5.128	5.434	5.113	7.124	3.998	4.701
NOV	33.794	4.933	6.434	5.244	5.186	5.061	3.608	3.328
DEZ	35.637	4.704	4.797	6.654	6.621	6.018	2.998	3.845
TOTAL	414.735	58.884	62.069	66.862	67.324	67.162	41.051	51.383

# EVOLUÇÃO MENSAL DE PASSAGEIROS

Nº DE PASSAGEIROS TRANSPORTADOS NAS PONTES AÉREAS  
(MILHARES) 1976

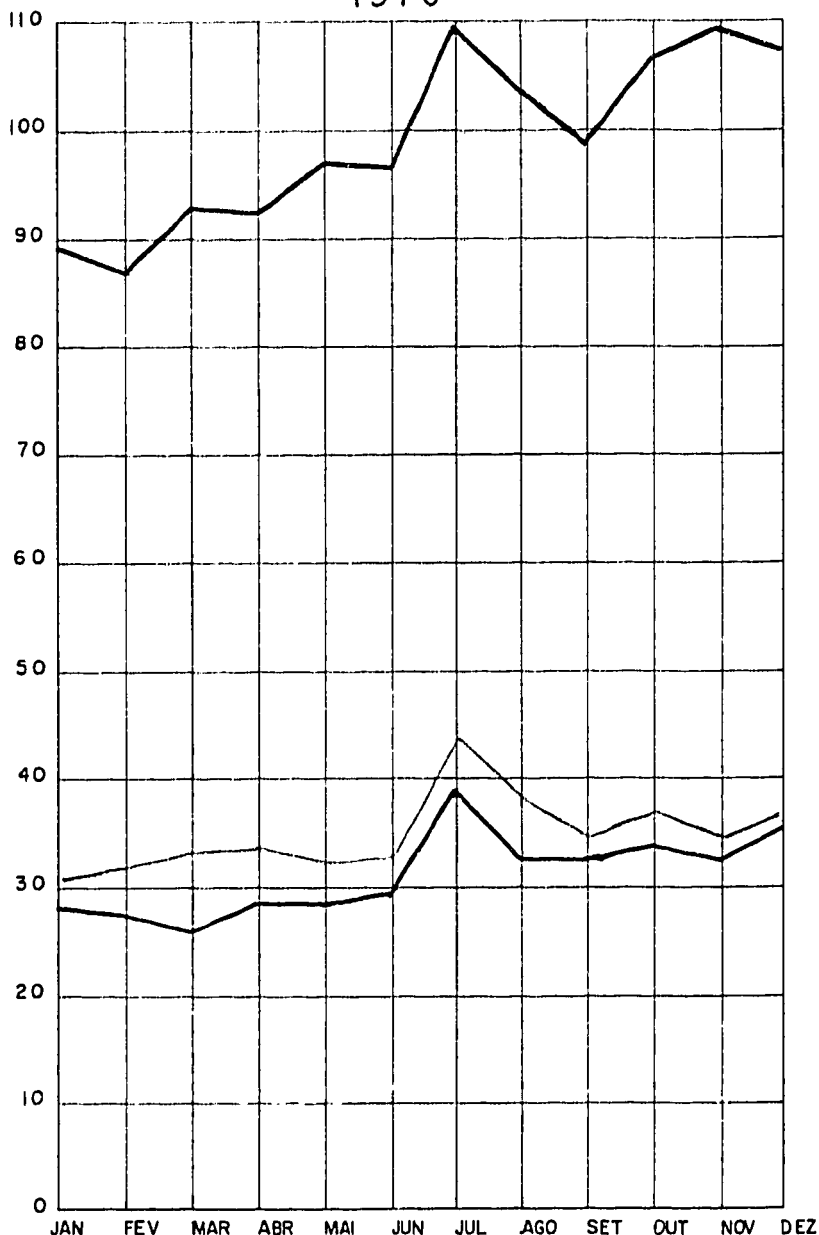

## LEGENDA

RIO - SÃO PAULO
  RIO - B. HORIZONTE

RIO - BRASÍLIA
  B. HORIZONTE - BRASÍLIA

2 - DADOS ESTATÍSTICOS  
 2.4 - TRÁFEGO DE ORIGEM E DESTINO  
 2.4.3 - PONTES AÉREAS  
 2.4.3.3 - RIO DE JANEIRO - BELO HORIZONTE  
 PASSAGEIROS TRANSPORTADOS - 1976

MESES	TOTAL	DIAS DA SEMANA						
		SEGUNDA	TERÇA	QUARTA	QUINTA	SEXTA	SÁBADO	DOMINGO
JAN	28.717	4.182	4.028	3.918	4.432	5.481	3.708	2.968
FEV	27.723	4.155	3.934	3.955	4.221	4.817	3.274	3.367
MAR	26.418	4.002	4.139	4.709	3.951	4.143	2.543	2.931
ABR	28.885	4.166	4.175	4.251	5.571	4.992	2.384	3.346
MAI	28.458	4.997	3.635	3.985	4.024	4.737	3.373	3.707
JUN	29.682	4.224	4.929	5.345	4.049	4.786	2.828	3.521
JUL	39.070	5.099	5.038	4.805	6.444	7.766	5.599	4.319
AGO	32.661	5.714	5.218	4.454	4.534	5.152	3.136	4.453
SET	32.291	3.714	4.392	5.601	5.862	5.732	3.651	3.339
OUT	33.711	4.682	4.086	4.327	4.847	7.253	4.501	4.015
NOV	32.053	4.820	5.821	4.994	4.655	5.423	3.327	3.013
DEZ	34.777	4.514	4.636	6.062	6.150	6.399	3.353	3.663
TOTAL	374.446	54.269	54.031	56.406	58.740	66.681	41.677	42.642

2.4.3.4 - BELO HORIZONTE - BRASÍLIA  
 PASSAGEIROS TRANSPORTADOS - 1976

MESES	TOTAL	DIAS DA SEMANA						
		SEGUNDA	TERÇA	QUARTA	QUINTA	SEXTA	SÁBADO	DOMINGO
JAN	8.859	1.144	1.304	1.480	1.375	1.753	798	1.005
FEV	9.399	1.300	1.472	1.536	1.406	1.623	821	1.241
MAR	9.351	1.324	1.565	1.579	1.380	1.526	785	1.192
ABR	9.458	1.190	1.199	1.544	1.954	1.713	710	1.148
MAI	9.584	1.530	1.387	1.192	1.493	1.641	866	1.375
JUN	10.600	1.449	1.755	1.933	1.471	1.667	937	1.388
JUL	14.796	1.865	1.806	1.854	2.757	3.042	1.820	1.652
AGO	11.965	1.965	1.936	1.552	1.770	1.781	1.065	1.896
SET	11.212	1.328	1.472	2.012	2.058	1.935	1.205	1.202
OUT	11.628	1.466	1.483	1.539	1.740	2.512	1.314	1.574
NOV	10.571	1.615	1.994	1.470	1.634	1.767	919	1.172
DEZ	11.380	1.494	1.379	2.038	2.131	2.102	858	1.378
TOTAL	128.803	17.670	18.752	19.729	21.169	23.062	12.198	16.223

2 - DADOS ESTATÍSTICOS  
 2.4 - TRÁFEGO DE ORIGEM E DESTINO  
 2.4.3 - PONTES AÉREAS  
 2.4.3.5 - OFERTA E UTILIZAÇÃO DE ASSENTOS POR DIA DA SEMANA  
 2.4.3.5.1 - RIO-SÃO PAULO E RIO-BRASÍLIA - 1976

DIAS	RIO-SÃO PAULO			RIO-BRASÍLIA		
	OFERECIDOS	UTILIZADOS	%	OFERECIDOS	UTILIZADOS	%
SEGUNDA	251.883	177.758	71	107.974	58.884	55
TERÇA	256.632	190.499	74	104.486	62.069	59
QUARTA	256.105	199.087	78	116.820	66.862	57
QUINTA	260.672	209.207	80	112.426	67.324	60
SEXTA	263.139	205.517	78	122.947	67.162	55
SABADO	158.218	99.954	63	75.810	41.051	54
DOMINGO	170.190	106.931	63	97.396	51.383	53
TOTAL	1.616.839	1.188.953	74	737.867	414.735	56

2.4.3.5.2 - RIO-BELO HORIZONTE E BELO HORIZONTE-BRASÍLIA - 1976

DIAS	RIO-BELO HORIZONTE			BELO HORIZONTE-BRASÍLIA		
	OFERECIDOS	UTILIZADOS	%	OFERECIDOS	UTILIZADOS	%
SEGUNDA	81.874	54.269	66	34.076	17.670	52
TERÇA	96.459	54.031	56	32.032	18.752	59
QUARTA	85.351	56.406	66	35.207	19.729	56
QUINTA	96.080	58.740	61	36.807	21.169	58
SEXTA	105.213	66.681	63	42.420	23.062	54
SÁBADO	87.742	41.677	47	20.708	12.198	59
DOMINGO	80.161	42.642	53	25.861	16.223	63
TOTAL	632.880	374.446	59	227.111	128.803	57

2 - DADOS ESTATÍSTICOS  
 2.4 - TRÁFEGO DE ORIGEM E DESTINO  
 2.4.3 - PONTES AÉREAS  
 2.4.3.6 - OFERTA, UTILIZAÇÃO E APROVEITAMENTO DE ASSENTOS - 1975/6

DISCRIMINAÇÃO	1975	1976	%
Rio-São Paulo			
Oferecidos	1.503.125	1.616.839	+ 8
Utilizados	1.014.305	1.188.953	+ 17
Aproveitamento (%)	67	74	
Rio-Brasília			
Oferecidos	696.418	737.867	+ 6
Utilizados	370.952	414.735	+ 12
Aproveitamento (%)	53	56	
Rio -Belo Horizonte			
Oferecidos	572.845	632.880	+ 10
Utilizados	319.030	374.446	+ 17
Aproveitamento (%)	56	59	
Belo Horizonte-Brasília			
Oferecidos	197.593	227.111	+ 15
Utilizados	108.672	128.803	+ 19
Aproveitamento (%)	55	57	



2 - DADOS ESTATÍSTICOS  
 2.4 - TRÁFEGO DE ORIGEM E DESTINO  
 2.4.4 - VOOS DE FRETAMENTO INTERNACIONAIS  
 2.4.4.1 - PASSAGEIROS TRANSPORTADOS POR REGIÃO - 1976

MESES	TOTAL	AMÉRICA DO NORTE	AMÉRICA DO SUL	EUROPA	ÁSIA
JAN	10.541	5.093	747	4.701	-
FEV	14.163	8.270	648	4.345	900
MAR	11.137	5.576	-	4.961	600
ABR	8.436	2.978	592	4.416	450
MAI	4.776	1.760	444	2.572	-
JUN	3.736	2.116	-	1.620	-
JUL	9.269	3.411	297	4.981	580
AGO	6.127	905	218	4.716	288
SET	2.800	450	112	1.638	600
OUT	3.717	1.251	74	1.806	586
NOV	3.300	801	592	1.607	300
DEZ	8.112	2.134	930	4.448	600
TOTAL	86.114	34.745	4.654	41.811	4.904

2 – DADOS ESTATÍSTICOS  
 2.4 – TRÁFEGO DE ORIGEM E DESTINO  
 2.4.4 – VÔOS DE FRETAMENTO INTERNACIONAIS  
 2.4.4.2 – PASSAGEIROS TRANSPORTADOS POR PAÍS, SEGUNDO A EMPRESA – 1976

(continua)

PAÍS	EMPRESA	PASSAGEIROS (n.º)		
		IDA	VOLTA	TOTAL
<u>América do Norte</u>		17.395	17.350	34.745
Canadá		482	327	809
	Varig	321	166	487
	Air Canada	161	161	322
Estados Unidos		16.758	16.868	33.626
	Varig	2.740	2.913	5.653
	Braniff	6.820	7.436	14.256
	Pan American	1.173	993	2.166
	World Airways	1.494	621	2.115
	TIA	4.531	4.440	8.971
	Rotatur	–	465	465
México		155	155	310
	Varig	155	155	310
<u>América do Sul</u>		2.341	2.313	4.654
Argentina		1.979	1.796	3.775
	Cruzeiro	109	–	109
	Austral	1.870	1.796	3.666
Chile		–	155	155
	Varig	–	155	155
Paraguai		195	195	390
	Varig	109	109	218
	L.A.P.	86	86	172
Peru		139	139	278
	Tans de Iquitos	112	112	224
	Aerofauct	27	27	54
Rep. da Guiana		28	28	56
	Guyana Airways	28	28	56
<u>Europa</u>		19.760	22.051	41.811
Dinamarca		155	–	155
	Varig	155	–	155
Espanha		948	1.583	2.531
	Varig	948	1.583	2.531

966

2 - DADOS ESTATÍSTICOS  
 2.4 - TRÁFEGO DE ORIGEM E DESTINO  
 2.4.4 - VÓOS DE FRETAMENTO INTERNACIONAIS  
 2.4.4.2 - PASSAGEIROS TRANSPORTADOS POR PAÍS, SEGUNDO A EMPRESA - 1976

(conclusão)

PAÍS	EMPRESA	PASSAGEIROS (n.º)		
		IDA	VOLTA	TOTAL
França		5.379	5.852	11.231
	Varig	1.395	1.868	3.263
	Rotatur	3.984	3.984	7.968
Holanda		1.093	1.093	2.186
	Varig	631	631	1.262
	K.L.M.	462	462	924
Inglaterra		354	686	1.040
	Varig	166	310	476
	British Caledonian	188	188	376
	Rotatur	-	188	188
Itália		465	310	775
	Varig	465	310	775
Portugal		1.987	2.189	4.476
	Varig	310	317	627
	Tap	1.509	1.536	3.045
	Rotatur	168	336	504
Rep. Fed. Alemã		1.577	2.381	3.958
	Varig	1.395	2.199	3.594
	Condor	182	182	364
Suécia		-	155	155
	Varig	-	155	155
Suíça		7.802	7.802	15.604
	Varig	168	166	332
	Rotatur	6.640	6.640	13.280
	Balair	996	996	1.992
<u>Ásia</u>		2.369	2.535	4.904
Japão		2.369	2.535	4.904
	Japan Airlines	2.369	2.535	4.904

2 - DADOS ESTATÍSTICOS

2.5 - TRÁFEGO NOS AEROPORTOS

2 - DADOS ESTATÍSTICOS  
 2.5 - TRÁFEGO NOS AEROPORTOS  
 2.5.1 - MOVIMENTO DE AERONAVES E PASSAGEIROS - 1976

(continua)

DISCRIMINAÇÃO	AERO-NAVES	PASSAGEIROS (n.º)			
	POUSOS + DECOLAG.	EMBAR-CADOS	DESEMBAR-CADOS	TOTAL	TRÂNSITO
ALEGRETE	1.401	418	566	984	1,184
Emp. Nac. Transp. Regular	98	88	142	230	645
Emp. Nac. Transp. N/Regular	214	113	168	281	259
Demais vôos	1.089	217	256	473	280
ALMENARA (1)	342	389	2.636	3.025	460
Emp. Nac. Transp. Regular	342	389	2.636	3.025	460
ALTAMIRA	446	3.997	3.438	7.435	4.003
Emp. Nac. Transp. Regular	446	3.997	3.438	7.435	4.003
ALTO PARNAÍBA	72	31	29	60	-
Emp. Nac. Transp. Regular	72	31	29	60	-
ARACAJU	4.574	37.010	36.166	73.176	75.771
Emp. Nac. Transp. Regular	3.770	36.408	35.544	71.952	75.466
Emp. Nac. Transp. N/Regular	270	271	292	563	144
Demais vôos	534	331	330	661	161
ARAÇATUBA	5.671	8.615	8.910	17.525	6.222
Emp. Nac. Transp. Regular	1.734	6.842	7.081	13.923	5.280
Emp. Nac. Transp. N/Regular	1.207	1.255	1.283	2.538	74
Demais vôos	2.730	518	546	1.064	868
ARAGARÇAS	17.836	18.266	16.604	34.950	4.649
Emp. Nac. Transp. Regular	276	819	828	1.647	118
Emp. Nac. Transp. N/Regular	2.651	3.180	2.744	5.924	597
Demais vôos	14.909	14.267	13.112	27.379	3.934
ARARAQUARA	2.381	1.437	1.413	2.850	1.910
Emp. Nac. Transp. N/Regular	920	920	946	1.866	1.255
Demais vôos	1.461	517	467	984	655
ARAXÁ	1.225	1.506	1.447	2.953	1.432
Emp. Nac. Transp. Regular	142	480	433	913	1.271
Emp. Nac. Transp. N/Regular	330	440	399	839	53
Demais vôos	753	586	615	1.201	108
ARFÁIAS	163	134	170	304	713
Emp. Nac. Transp. Regular	163	134	170	304	713
BACACHERI	24.677	9.524	9.904	19.428	1.119
Emp. Nac. Transp. N/Regular	3.517	2.034	2.279	4.313	166
Demais vôos	21.160	7.490	7.625	15.115	953

(1) Dados relativos a 7 meses.

**2 - DADOS ESTATÍSTICOS**  
**2.5 - TRÁFEGO NOS AEROPORTOS**  
**2.5.1 - MOVIMENTO DE AERONAVES E PASSAGEIROS - 1976**

(continua)

DISCRIMINAÇÃO	AERO-NAVES	PASSAGEIROS (n.º)			
	POUSOS + DECOLAG.	EMBAR- CADOS	DESEMBAR- CADOS	TOTAL	TRÁNSITO
BAGÉ	1.498	1.787	1.752	3.639	373
Emp. Nac. Transp. Regular	132	860	827	1.687	-
Emp. Nac. Transp. N/Regular	446	560	583	1.143	149
Demais vôos	920	367	342	709	224
BADEIRANTE	138	115	134	249	30
Emp. Nac. Transp. Regular	138	115	134	249	30
BAURÚ	18.844	4.077	4.078	8.155	6.438
Emp. Nac. Transp. Regular	2.517	1.462	1.638	3.100	4.636
Emp. Nac. Transp. N/Regular	856	703	735	1.438	292
Demais vôos	15.471	1.912	1.705	3.617	1.510
BARRA DO CORDA	149	73	69	142	292
Emp. Nac. Transp. Regular	149	73	69	142	292
BELA VISTA (1)	102	39	26	65	53
Emp. Nac. Transp. Regular	102	39	26	65	53
BELÉM	16.981	217.906	215.977	433.883	68.809
Emp. Transp. Regular	11.152	200.292	197.534	397.826	68.175
Vôos domésticos	10.519	191.313	188.770	380.083	55.753
Vôos internacionais	633	8.979	8.764	17.743	12.422
Emp. Transp. N/Regular	2.231	7.305	7.280	14.585	140
Vôos domésticos	2.195	7.277	7.277	14.554	119
Vôos internacionais	36	28	3	31	21
Demais Vôos	3.598	10.309	11.163	21.472	494
Domésticos	3.133	10.017	10.913	20.930	118
Internacionais	465	292	250	542	376
BELO HORIZONTE	37.905	441.125	443.352	884.477	64.657
Emp. Nac. Transp. Regular	17.917	420.820	424.352	845.172	62.716
Emp. Nac. Transp. N/Regular	7.669	8.334	8.421	16.755	497
Demais vôos	12.319	11.971	10.579	22.550	1.444
BOA VISTA	6.554	23.884	23.071	46.955	74
Emp. Transp. Regular	846	19.101	19.019	38.120	-
Vôos domésticos	846	19.101	19.019	38.120	-
Vôos internacionais	-	-	-	-	-
Emp. Transp. N/Regular	2.269	1.825	1.366	3.191	2
Vôos domésticos	2.269	1.825	1.366	3.191	2
Vôos internacionais	-	-	-	-	-
Demais vôos	3.439	2.958	2.686	5.644	72
Domésticos	3.439	2.958	2.686	5.644	72
Internacionais	-	-	-	-	-

(1) Dados relativos a 7 meses.

2 – DADOS ESTATÍSTICOS  
2.5 – TRÁFEGO NOS AEROPORTOS  
2.5.1 – MOVIMENTO DE AERONAVES E PASSAGEIROS – 1976

(continua)

DISCRIMINAÇÃO	AERO- NAVES	PASSAGEIROS (n <sup>o</sup> )			
	POUSOS + DECOLAG.	EMBAR- CADOS	DESEMBAR- CADOS	TOTAL	TRÂNSITO
BRASÍLIA	47,355	641,654	642,938	1,284,592	141,057
Emp. Transp. Regular	27,770	622,980	624,671	1,247,651	136,717
Vôos domésticos	27,066	615,839	617,022	1,232,861	122,029
Vôos internacionais	704	7,141	7,649	14,790	14,688
Emp. Transp. N/Regular	6,036	6,140	5,750	11,890	1,237
Vôos domésticos	6,036	6,140	5,750	11,890	1,237
Vôos internacionais	—	—	—	—	—
Demais vôos	14,049	12,534	12,517	25,051	3,103
Domésticos	13,858	12,285	12,168	24,453	2,520
Internacionais	191	249	349	598	583
CÁCERES	262	286	279	565	1,186
Emp. Nac. Transp. Regular	262	286	279	565	1,186
CAMPINA GRANDE	852	1,894	1,987	3,881	2,506
Emp. Nac. Transp. Regular	400	1,652	1,770	3,422	2,379
Emp. Nac. Transp. N/Regular	116	62	61	123	32
Demais vôos	336	180	156	336	95
CAMPINAS	22,983	122,062	156,327	278,389	203,686
Emp. Transp. Regular	16,999	110,432	150,458	266,890	202,148
Vôos domésticos	6,433	20,313	44,733	65,046	10,969
Vôos internacionais	10,566	96,119	105,725	201,844	191,179
Emp. Transp. N/Regular	1,721	4,219	4,877	9,096	313
Vôos domésticos	1,458	1,030	1,831	2,861	307
Vôos internacionais	263	3,189	3,046	6,235	6
Demais vôos	4,263	1,411	992	2,403	1,225
Domésticos	4,142	683	852	1,535	1,100
Internacionais	121	728	140	868	125
CAMPO GRANDE	11,247	54,521	53,865	108,386	78,778
Emp. Transp. Regular	5,620	51,342	50,833	102,175	76,985
Vôos domésticos	5,619	51,225	50,833	102,058	76,985
Vôos internacionais	1	117	—	117	—
Emp. Transp. N/Regular	1,111	813	663	1,476	172
Vôos domésticos	1,111	813	663	1,476	172
Vôos internacionais	—	—	—	—	—
Demais vôos	4,516	2,366	2,369	4,735	1,621
Domésticos	4,468	2,355	2,358	4,713	1,598
Internacionais	48	11	11	22	23
CAMPOS	5,333	10,055	9,537	19,592	2,082
Emp. Nac. Transp. N/Regular	4,112	9,141	8,613	17,754	1,972
Demais vôos	1,221	914	924	1,838	110

2 - DADOS ESTATÍSTICOS  
2.5 - TRÁFEGO NOS AEROPORTOS  
2.5.1 - MOVIMENTO DE AERONAVES E PASSAGEIROS - 1976

(contínua)

DISCRIMINAÇÃO	AERO- NAVES	PASSAGEIROS (nº)			
	POUSOS + DECOLAG.	EMBAR- CADOS	DESEMBAR- CADOS	TOTAL	TRÂNSITO
CARAVELAS	1,052	652	560	1,212	652
Emp. Nac. Transp. N/Regular	419	563	493	1,056	205
Demais vôos	633	89	67	156	447
CARLOS PRATES	7,833	4,694	4,736	9,430	158
Emp. Nac. Transp. N/Regular	955	473	495	968	34
Demais vôos	6,878	4,221	4,241	8,462	124
CAROLINA	1,966	536	554	1,090	971
Emp. Nac. Transp. Regular	164	114	140	254	51
Emp. Nac. Transp. N/Regular	188	52	48	100	157
Demais vôos	1,614	370	366	736	763
CATANDUVA	12,288	2,764	2,322	5,086	702
Emp. Nac. Transp. N/Regular	98	60	76	136	26
Demais vôos	12,190	2,704	2,246	4,950	676
CHAPECÓ	2,092	3,045	2,739	5,784	675
Emp. Nac. Transp. Regular	390	619	572	1,191	345
Emp. Nac. Transp. N/Regular	618	1,083	905	1,908	330
Demais vôos	1,084	1,343	1,262	2,605	-
CONCEIÇÃO DO ARAGUAIA	336	782	767	1,549	431
Emp. Nac. Transp. Regular	336	782	767	1,549	431
CONCÓRDIA (1)	386	267	277	544	788
Emp. Nac. Transp. Regular	386	267	277	544	788
CORUMBÁ	23,755	28,102	27,296	55,398	13,390
Emp. Nac. Transp. Regular	812	9,707	9,877	19,584	12,660
Emp. Nac. Transp. T/Regular	7,809	7,113	6,674	13,787	18
Demais vôos	15,132	11,282	10,745	22,027	512
CRUZ ALTA (2)	94	607	603	1,210	391
Emp. Nac. Transp. Regular	94	607	603	1,210	391
CRUZEIRO DO SUL	208	3,576	4,086	7,662	83
Emp. Nac. Transp. Regular	208	3,576	4,086	7,662	83
CIJABÁ	43,864	93,242	93,617	186,859	45,498
Emp. Nac. Transp. Regular	4,753	61,193	60,367	121,560	41,565
Emp. Nac. Transp. N/Regular	8,775	11,021	10,412	21,433	326
Demais vôos	30,334	21,028	22,838	43,866	3,607

(1) Dados relativos a 5 meses.

(2) Dados relativos a 4 meses.



2 - DADOS ESTATÍSTICOS  
2.5 - TRÁFEGO NOS AEROPORTOS  
2.5.1 - MOVIMENTO DE AERONAVES E PASSAGEIROS - 1976

(continua)

DISCRIMINAÇÃO	AERO-NAVES	PASSAGEIROS (n <sup>o</sup> )			
	POUSOS + DECOLAG.	EMBARCADOS	DESEMBARCADOS	TOTAL	TRÁNSITO
CURITIBA	18.315	232.522	233.427	465.949	156.147
Emp. Nac. Transp. Regular	11.778	227.775	228.531	456.206	155.144
Emp. Nac. Transp. N/Regular	3.995	3.535	3.625	7.160	544
Demais vôos	2.542	1.212	1.271	2.483	459
DIANÓPOLIS	162	212	186	398	357
Emp. Nac. Transp. Regular	162	212	186	398	357
ERECHIM (1)	335	262	259	521	680
Emp. Nac. Transp. Regular	335	262	259	521	680
FERNANDO DE NORONHA	202	2.564	2.711	5.275	-
Emp. Nac. Transp. Regular	202	2.564	2.711	5.275	-
FLORIANÓPOLIS	7.347	61.167	63.365	124.532	48.865
Emp. Nac. Transp. Regular	4.321	58.357	60.424	118.781	48.191
Emp. Nac. Transp. N/Regular	1.245	1.461	1.566	3.027	205
Demais vôos	1.781	1.349	1.375	2.724	469
FORTALEZA	12.497	143.276	142.746	286.022	62.020
Emp. Nac. Transp. Regular	7.979	139.504	139.803	279.307	61.058
Emp. Nac. Transp. N/Regular	617	644	525	1.169	445
Demais vôos	3.901	3.128	2.418	5.546	517
FOZ DO IGUAÇU	9.220	107.424	103.387	210.811	26.092
Emp. Transp. Regular	4.503	103.237	99.589	202.826	25.941
Vôos domésticos	2.668	62.653	60.308	122.961	8.383
Vôos internacionais	1.835	40.584	39.281	79.865	17.558
Emp. Transp. N/Regular	959	1.103	1.068	2.171	55
Vôos domésticos	930	1.078	1.049	2.127	49
Vôos internacionais	29	25	19	44	6
Demais vôos	3.758	3.084	2.730	5.814	96
Domésticos	3.064	2.643	2.254	4.897	49
Internacionais	694	441	476	917	47

(1) Dados relativos a 5 meses.

2 - DADOS ESTATÍSTICOS  
2.5 - TRÁFEGO NOS AEROPORTOS  
2.5.1 - MOVIMENTO DE AERONAVES E PASSAGEIROS - 1976

(continua)

DISCRIMINAÇÃO	AERO-NAVES	PASSAGEIROS (n <sup>o</sup> )			
	POUSOS + DECOLAG.	EMBAR-CADOS	DESEMBAR-CADOS	TOTAL	TRÂNSITO
FRANCA	5.771	2.672	2.639	5.311	582
Emp. Nac. Transp. Regular	372	375	394	769	262
Emp. Nac. Transp. N/Regular	154	103	135	238	57
Demais vôos	5.245	2.194	2.110	4.304	263
GALEÃO	79.633	1.864.902	1.874.042	3.728.944	567.249
Emp. Transp. Regular	77.899	1.854.306	1.862.725	3.717.031	567.086
Vôos domésticos	49.587	1.139.865	1.159.409	2.299.274	229.281
Vôos internacionais	28.312	714.441	703.316	1.417.757	337.805
Emp. Transp. N/Regular	854	9.401	10.261	19.662	95
Vôos domésticos	717	591	604	1.195	95
Vôos internacionais	137	8.810	9.657	18.467	-
Demais vôos	880	1.195	1.056	2.251	68
Domésticos	880	1.195	1.056	2.251	68
Internacionais	-	-	-	-	-
GOIÂNIA	38.640	92.573	90.203	182.776	80.127
Emp. Nac. Transp. Regular	4.781	62.239	59.921	122.160	75.468
Emp. Nac. Transp. N/Regular	7.929	9.451	8.993	18.444	574
Demais vôos	25.930	20.883	21.289	42.172	4.085
GOVERNADOR VALADARES (1)	4.075	3.056	2.826	5.882	2.184
Emp. Nac. Transp. Regular	706	1.299	1.382	2.681	1.852
Emp. Nac. Transp. N/Regular	541	380	372	752	78
Demais vôos	2.828	1.377	1.072	2.449	254
GRAJAÚ	818	428	467	895	364
Emp. Nac. Transp. Regular	146	47	55	102	127
Emp. Nac. Transp. N/Regular	58	36	38	74	23
Demais vôos	614	345	374	719	214
GUAJARÁ-MIRIM	558	1.782	1.860	3.642	8.057
Emp. Nac. Transp. Regular	558	1.782	1.860	3.642	8.057
ILHÉUS	4.991	8.665	6.029	14.694	2.164
Emp. Nac. Transp. Regular	867	4.721	2.715	7.436	868
Emp. Nac. Transp. N/Regular	1.692	3.084	2.657	5.741	530
Demais vôos	2.332	860	657	1.517	766
IMPERATRIZ	5.578	11.239	9.674	20.913	10.745
Emp. Nac. Transp. Regular	826	8.448	7.871	16.319	9.757
Emp. Nac. Transp. N/Regular	258	139	129	268	119
Demais vôos	4.494	2.652	1.674	4.326	869
ITAITUBA (2)	106	380	357	737	-
Emp. Nac. Transp. Regular	106	380	357	737	-

(1) Dados relativos a 10 meses.

(2) Dados relativos a 4 meses.

2 - DADOS ESTATÍSTICOS  
2.5 - TRÁFEGO NOS AEROPORTOS  
2.5.1 - MOVIMENTO DE AERONAVES E PASSAGEIROS - 1976

(continua)

DISCRIMINAÇÃO	AERO-NAVES	PASSAGEIROS (n <sup>o</sup> )			
	POUSOS + DECOLAG.	EMBAR- CADOS	DESEMBAR- CADOS	TOTAL	TRÂNSITO
JACAREPAGUÁ	13.646	3.361	2.545	5.906	147
Emp. Nac. Transp. N/Regular	135	51	38	89	1
Demais vôos	13.511	3.310	2.507	5.817	146
JOAÇABA (1)	350	265	235	500	893
Emp. Nac. Transp. Regular	350	265	235	500	893
JOÃO PESSOA	910	445	416	861	218
Emp. Nac. Transp. Regular	93	81	68	149	—
Emp. Nac. Transp. N/Regular	38	25	15	40	17
Demais vôos	779	339	333	672	201
JOINVILLE	4.828	9.705	9.904	19.609	22.679
Emp. Nac. Transp. Regular	2.454	8.837	9.256	18.093	22.464
Emp. Nac. Transp. N/Regular	140	127	99	226	36
Demais vôos	2.234	741	549	1.290	79
JUIZ DE FORA	13.328	1.771	1.740	3.511	224
Emp. Nac. Transp. N/Regular	291	245	267	512	80
Demais vôos	13.037	1.526	1.473	2.999	144
JÚLIO CÉSAR	25.086	33.956	34.405	68.361	—
Emp. Nac. Transp. N/Regular	13.960	21.825	23.435	45.260	—
Demais vôos	11.126	12.131	10.970	23.101	—
JUNDIAÍ	19.607	2.476	2.346	4.822	899
Emp. Nac. Transp. N/Regular	118	37	69	106	21
Demais vôos	19.489	2.439	2.277	4.716	878
LINS	2.386	446	512	958	314
Emp. Nac. Transp. N/Regular	97	44	72	116	41
Demais vôos	2.289	402	440	842	273
LIVRAMENTO (1)	98	194	134	328	560
Emp. Nac. Transp. Regular	98	194	134	328	560
LONDRINA	27.048	45.484	49.551	95.035	5.620
Emp. Nac. Transp. Regular	2.604	32.838	36.092	68.930	2.270
Emp. Nac. Transp. N/Regular	2.168	2.079	1.692	3.971	348
Demais vôos	22.276	10.567	11.567	22.134	3.002
MACAPÁ	4.415	37.161	35.078	72.239	20.589
Emp. Nac. Transp. Regular	1.588	31.997	31.711	63.708	19.903
Emp. Nac. Transp. N/Regular	10	8	6	14	—
Demais vôos	2.837	5.156	3.361	8.517	686
MACEIÓ	4.871	42.724	41.323	84.047	41.825
Emp. Nac. Transp. Regular	3.772	42.182	40.789	82.971	41.614
Emp. Nac. Transp. N/Regular	110	86	96	182	31
Demais vôos	989	456	438	894	180

(1) Dados relativos a 5 meses.

975

2 – DADOS ESTATÍSTICOS  
2.5 – TRÁFEGO NOS AEROPORTOS  
2.5.1 – MOVIMENTO DE AERONAVES E PASSAGEIROS – 1976

(continua)

DISCRIMINAÇÃO	AERONAVES	PASSAGEIROS (nº)			
	POUSOS + DECOLAG.	EMBARCADOS	DESEMBARCADOS	TOTAL	TRÂNSITO
MANAUS	19,126	230,064	228,031	458,095	34,196
Emp. Transp. Regular	11,761	216,019	214,811	430,830	34,035
Vôos domésticos	10,166	198,542	197,560	396,102	7,524
Vôos internacionais	1,595	17,477	17,251	34,728	26,511
Emp. Transp. N/Regular	4,198	8,422	8,176	16,598	11
Vôos domésticos	4,118	8,422	8,176	16,598	10
Vôos internacionais	80	—	—	—	1
Demais vôos	3,167	5,623	5,044	10,667	150
Domésticos	3,009	5,570	4,908	10,478	12
Internacionais	158	53	136	189	138
MARABÁ	332	579	772	1,351	706
Emp. Nac. Transp. Regular	332	579	772	1,351	706
MARÍLIA	12,556	3,104	3,420	6,524	4,896
Emp. Nac. Transp. Regular	1,228	668	659	1,327	3,435
Emp. Nac. Transp. N/Regular	461	603	721	1,324	285
Demais vôos	10,867	1,833	2,040	3,873	1,176
MARINGÁ	14,742	9,058	9,167	18,225	2,575
Emp. Nac. Transp. Regular	636	2,592	2,610	5,202	—
Emp. Nac. Transp. N/Regular	2,188	2,585	2,446	5,031	400
Demais vôos	11,918	3,881	4,111	7,992	2,175
MARTE	70,074	18,263	14,077	32,340	726
Emp. Nac. Transp. N/Regular	223	109	132	241	10
Demais vôos	69,851	18,154	13,945	32,099	716
MIRACEMA DO NORTE (1)	86	36	27	63	97
Emp. Nac. Transp. Regular	86	36	27	63	97
MONTES CLAROS	7,160	5,244	4,823	10,070	2,153
Emp. Nac. Transp. N/Regular	2,632	2,802	2,632	5,434	570
Demais vôos	4,528	2,442	2,194	4,636	1,583
MOSSORÓ	652	843	785	1,628	241
Emp. Nac. Transp. N/Regular	238	545	541	1,086	101
Demais vôos	414	298	244	542	140
NANUQUE (2)	358	631	501	1,132	463
Emp. Nac. Transp. Regular	358	631	501	1,132	463

(1) Dados relativos a 6 meses.

(2) Dados relativos a 7 meses.

970

2 - DADOS ESTATÍSTICOS  
 2.5 - TRÁFEGO NOS AEROPORTOS  
 2.5.1 - MOVIMENTO DE AERONAVES E PASSAGEIROS - 1976

(continua)

DISCRIMINAÇÃO	AERO-NAVES	PASSAGEIROS (m <sup>0</sup> )			
	POUSOS + DECOLAG.	EMBAR- CADOS	DESEMBAR- CADOS	TOTAL	TRÁNSITO
NATAL	5,277	45,697	45,992	91,689	37,713
Emp. Nac. Transp. Regular	3,876	44,350	44,667	89,017	37,622
Emp. Nac. Transp. N/Regular	88	114	127	241	8
Demais vôos	1,314	1,233	1,198	2,431	83
NAVEGANTES (1)	6,205	19,369	19,564	38,933	781
Emp. Nac. Transp. Regular	2,252	18,173	18,508	36,681	350
Emp. Nac. Transp. N/Regular	364	530	447	977	68
Demais vôos	3,589	666	609	1,275	363
OURINHOS	2,691	1,236	1,146	2,382	2,260
Emp. Nac. Transp. N/Regular	730	406	459	925	1,151
Demais vôos	1,961	770	687	1,457	1,109
PARNAÍBA	542	1,394	1,405	2,799	1,884
Emp. Nac. Transp. Regular	384	1,324	1,312	2,636	1,823
Emp. Nac. Transp. N/Regular	72	31	52	83	18
Demais vôos	86	39	41	80	43
PAULO AFONSO	2,524	5,653	5,538	11,191	15,052
Emp. Nac. Transp. Regular	1,820	4,990	5,003	9,993	14,776
Emp. Nac. Transp. N/Regular	202	213	189	402	221
Demais vôos	502	450	346	796	55
PEDRO AFONSO	148	27	26	53	138
Emp. Nac. Transp. Regular	148	27	26	53	138
PELOTAS	9,314	2,238	2,240	4,478	1,175
Emp. Nac. Transp. Regular	134	366	403	769	502
Emp. Nac. Transp. N/Regular	727	952	904	1,856	191
Demais vôos	8,453	920	933	1,853	482
PETROLINA	4,444	3,545	3,717	7,262	1,807
Emp. Nac. Transp. Regular	624	1,867	2,159	4,026	289
Emp. Nac. Transp. N/Regular	658	725	741	1,466	331
Demais vôos	3,162	953	817	1,770	1,187
PIRACICABA	7,461	2,815	2,469	5,284	771
Emp. Nac. Transp. N/Regular	481	362	341	703	108
Demais vôos	6,980	2,453	2,128	4,581	663
POÇOS DE CALDAS	2,144	773	747	1,520	342
Emp. Nac. Transp. N/Regular	631	411	380	791	119
Demais vôos	1,513	362	367	729	223
PONTA PORÁ	11,440	7,173	7,238	14,411	2,190
Emp. Nac. Transp. Regular	214	361	367	728	48
Emp. Nac. Transp. N/Regular	458	496	478	974	133
Demais vôos	10,768	6,316	6,393	12,709	2,009

(1) Inclui o movimento de ITAJAÍ.

2 – DADOS ESTATÍSTICOS  
2.5 – TRÁFEGO NOS AEROPORTOS  
2.5.1 – MOVIMENTO DE AERONAVES E PASSAGEIROS – 1976

(continua)

DISCRIMINAÇÃO	AERO-NAVES	PASSAGEIROS (n.º)			
	POUSOS + DECOLAG.	EMBAR- CADOS	DESEMBAR- CADOS	TOTAL	TRÂNSITO
PORTO ALEGRE	39.533	379.396	379.437	758.833	82.532
Emp. Transp. Regular	15.218	358.596	357.937	716.533	79.920
Vôos domésticos	11.546	298.012	298.321	596.333	447
Vôos internacionais	3.672	60.584	59.616	120.200	79.473
Emp. Transp. N/Regular	6.995	9.433	9.520	18.953	1.095
Vôos domésticos	6.865	9.411	9.500	18.911	115
Vôos internacionais	130	22	20	42	980
Demais vôos	17.320	11.367	11.980	23.347	1.517
Domésticos	17.184	11.174	11.789	22.963	1.451
Internacionais	136	193	191	384	66
PORTO NACIONAL	164	109	118	227	203
Emp. Nac. Transp. Regular	164	109	118	227	203
PORTO VELHO	6.230	55.323	55.120	110.443	16.905
Emp. Nac. Transp. Regular	3.416	52.939	53.175	106.114	16.137
Emp. Nac. Transp. N/Regular	788	671	590	1.261	345
Demais vôos	2.026	1.713	1.355	3.068	423
PRESIDENTE PRUDENTE	29.308	10.651	9.750	20.401	3.873
Emp. Nac. Transp. Regular	2.060	1.475	1.552	3.027	900
Emp. Nac. Transp. N/Regular	526	512	536	1.048	520
Demais vôos	26.722	8.664	7.662	16.326	2.453
RECIFE	21.546	283.484	284.283	567.767	184.484
Emp. Transp. Regular	17.622	280.402	281.233	561.635	184.060
Vôos domésticos	15.716	269.856	270.168	540.024	135.393
Vôos internacionais	1.906	10.546	11.065	21.611	48.667
Emp. Transp. N/Regular	401	540	505	1.045	26
Vôos domésticos	343	296	260	556	26
Vôos internacionais	58	244	245	489	-
Demais vôos	3.523	2.542	2.545	5.087	398
Domésticos	3.499	2.503	2.508	5.011	382
Internacionais	24	39	37	76	16
RIBEIRÃO PRETO	18.255	11.766	10.724	22.490	4.573
Emp. Nac. Transp. Regular	2.058	2.824	3.097	5.921	1.955
Emp. Nac. Transp. N/Regular	2.312	3.600	3.561	7.161	869
Demais vôos	13.885	5.342	4.066	9.408	1.749
RIO BRANCO	12.857	32.547	31.707	64.254	2.033
Emp. Nac. Transp. Regular	1.309	18.850	18.720	37.576	2.022
Emp. Nac. Transp. N/Regular	4.067	5.949	5.576	11.525	11
Demais vôos	7.481	7.748	7.405	15.153	-
RONDÔNIA (1)	356	639	644	1.283	453
Emp. Nac. Transp. Regular	356	639	644	1.283	453
SALVADOR	34.191	338.879	337.782	676.661	212.551
Emp. Transp. Regular	18.399	321.908	320.063	641.971	211.131
Vôos domésticos	17.949	319.083	316.487	635.570	194.704
Vôos internacionais	450	2.825	3.576	6.401	16.427
Emp. Transp. N/Regular	8.186	11.247	11.854	23.101	509
Vôos domésticos	8.164	11.247	11.854	23.101	115
Vôos internacionais	22	-	-	-	394
Demais vôos	7.606	5.724	5.865	11.589	911
Domésticos	7.568	5.712	5.852	11.564	863
Internacionais	38	12	13	25	48

(1) Dados relativos a 9 meses.

97c

2 - DADOS ESTATÍSTICOS  
2.5 - TRÁFEGO NOS AEROPORTOS  
2.5.1 - MOVIMENTO DE AERONAVES E PASSAGEIROS - 1976

(continua)

DISCRIMINAÇÃO	AERO- NAVES	PASSAGEIROS (n <sup>o</sup> )			
		POUSOS + DECOLAG.	EMBAR- CADOS	DESEMBAR- CADOS	TOTAL
STA ISABEL DO MORRO	340	366	428	794	1.314
Emp. Nac. Transp. Regular	340	366	428	794	1.314
STA MARIA (1)	714	1.001	974	1.975	1.638
Emp. Nac. Transp. Regular	230	755	728	1.483	1.500
Emp. Nac. Transp. N/Regular	68	59	65	124	41
Demais Vôos	416	187	181	368	97
SANTARÉM	12.310	42.082	41.605	83.687	27.610
Emp. Nac. Transp. Regular	2.146	30.320	28.258	58.578	22.721
Emp. Nac. Transp. N/Regular	6.768	8.587	10.080	18.667	4.395
Demais vôos	3.396	3.175	3.267	6.442	494
STA TERESINHA	336	328	313	641	1.176
Emp. Nac. Transp. Regular	336	328	313	641	1.176
STO ÂNGELO (2)	70	825	779	1.604	-
Emp. Nac. Transp. Regular	70	825	779	1.604	-
SANTOS DUMONT	45.431	636.877	635.374	1.272.251	-
Emp. Nac. Transp. Regular	19.127	611.734	608.426	1.221.160	-
Emp. Nac. Transp. N/Regular	9.711	9.523	11.125	20.648	-
Demais vôos	16.593	15.620	14.823	30.443	-
S. J. DOS CAMPOS	142	115	121	236	-
Emp. Nac. Transp. Regular	142	115	121	236	-
S. J. DO RIO PRETO	17.356	7.043	6.255	13.298	2.895
Emp. Nac. Transp. Regular	1.050	2.389	2.442	4.831	38
Emp. Nac. Transp. N/Regular	789	536	401	937	121
Demais vôos	15.517	4.118	3.412	7.530	2.836
SÃO LOURENÇO	218	142	150	292	38
Emp. Nac. Transp. N/Regular	22	103	33	136	-
Demais vôos	196	39	117	156	38
SÃO LUIS	22.241	70.931	69.247	140.178	102.535
Emp. Nac. Transp. Regular	6.536	57.496	57.058	114.554	102.128
Emp. Nac. Transp. N/Regular	11.153	9.083	8.954	18.037	-
Demais vôos	4.552	4.352	3.235	7.587	407
SÃO MANOEL (3)	452	166	181	347	102
Emp. Nac. Transp. N/Regular	38	18	39	57	15
Demais vôos	414	148	142	290	87
SÃO PAULO	111.479	2.121.478	2.118.100	4.239.578	176.539
Emp. Transp. Regular	79.442	2.083.657	2.082.277	4.165.934	175.485
Vôos domésticos	67.043	1.838.634	1.807.276	3.645.910	73.188
Vôos internacionais	12.399	245.023	275.001	520.024	102.297
Emp. Transp. N/Regular	10.006	15.592	15.401	30.993	323
Vôos domésticos	9.976	15.590	15.399	30.989	-
Vôos internacionais	30	2	2	4	323
Demais vôos	22.031	22.229	20.422	42.651	731
Domésticos	22.005	22.211	20.384	42.595	727
Internacionais	26	18	38	56	4
SÃO SIMÃO	610	719	556	1.275	254
Emp. Nac. Transp. Regular	610	719	556	1.275	254
TABATINGA	793	3.897	4.246	8.143	1.440
Emp. Nac. Transp. Regular	192	3.044	3.451	6.495	1.399
Emp. Nac. Transp. N/Regular	215	288	317	605	13
Demais vôos	386	565	478	1.043	28
TEFÉ	254	1.410	1.808	3.218	5.455
Emp. Nac. Transp. Regular	254	1.410	1.808	3.218	5.455

(1) Dados relativos a 5 meses.

(2) Dados relativos a 4 meses.

(3) Dados relativos a 7 meses.

2 – DADOS ESTATÍSTICOS  
2.5 – TRÁFEGO NOS AEROPORTOS  
2.5.1 – MOVIMENTO DE AERONAVES E PASSAGEIROS – 1976

(conclusão)

DISCRIMINAÇÃO	AERO-NAVES	PASSAGEIROS (nº)			
	POUSOS + DECOLAG.	EMBAR-CADOS	DESEMBAR-CADOS	TOTAL	TRÂNSITO
TERESINA	6.649	36.148	35.859	72.007	86.178
Emp. Nac. Transp. Regular	3.746	33.098	32.755	65.851	85.519
Emp. Nac. Transp. N/Regular	1.059	1.372	1.520	2.892	29
Demais vôos	1.844	1.680	1.584	3.264	630
TUPÃ	2.060	748	676	1.424	289
Emp. Nac. Transp. N/Regular	24	11	7	18	15
Demais vôos	2.036	737	669	1.406	274
UBATUBA	1.731	513	488	1.001	320
Emp. Nac. Transp. N/Regular	108	23	32	55	34
Demais vôos	1.623	490	456	946	286
UBERABA	9.407	10.881	10.819	21.700	17.011
Emp. Nac. Transp. Regular	1.360	5.723	5.974	11.697	14.204
Emp. Nac. Transp. N/Regular	473	245	253	498	251
Demais vôos	7.574	4.913	4.592	9.505	2.556
UBERLÂNDIA	9.634	15.303	15.146	30.449	16.908
Emp. Nac. Transp. Regular	1.022	9.467	9.670	19.137	13.580
Emp. Nac. Transp. N/Regular	758	590	638	1.234	217
Demais vôos	7.854	5.240	4.838	10.078	3.111
URUBUPUNGÁ	2.623	730	667	1.397	1.485
Emp. Nac. Transp. Regular	172	303	317	620	126
Emp. Nac. Transp. N/Regular	204	117	97	214	129
Demais vôos	2.247	310	253	563	1.230
URUGUAIANA	1.931	1.866	1.939	3.805	360
Emp. Nac. Transp. Regular	100	705	761	1.466	-
Emp. Nac. Transp. N/Regular	434	745	761	1.506	174
Demais vôos	1.397	416	417	833	186
VILA VELHA (1)	178	212	173	385	629
Emp. Nac. Transp. Regular	178	212	173	385	629
VILHENA (2)	376	749	679	1.428	615
Emp. Nac. Transp. Regular	376	749	679	1.428	615
VITÓRIA	3.447	85.302	85.049	170.351	16.950
Emp. Nac. Transp. Regular	3.447	85.302	85.049	170.351	16.950

(1) Dados relativos a 7 meses.

(2) Dados relativos a 9 meses.



2 -- DADOS ESTATÍSTICOS  
2.5 -- TRÁFEGO NOS AEROPORTOS  
2.5.2 -- MOVIMENTO DE CARGA E CORREIO -- 1976

(continua)

DISCRIMINAÇÃO	CARGA (kg)		CORREIO (kg)	
	CARREGADA	DESCARREGADA	CARREGADO	DESCARREGADO
ALEGRETE	916	1.863	-	-
Emp. Nac. Transp. Regular	916	1.863	-	-
Emp. Nac. Transp. N/Regular	-	-	-	-
Demais vôos	-	-	-	-
ALMENARA (1)	204	232	140	19
Emp. Nac. Transp. Regular	204	232	140	19
ALTAMIRA	6.664	51.986	89	253
Emp. Nac. Transp. Regular	6.664	51.986	89	253
ALTO PARNAÍBA	-	119	-	-
Emp. Nac. Transp. Regular	-	119	-	-
ARACAJU	156.387	566.832	16.491	27.325
Emp. Nac. Transp. Regular	156.387	566.832	16.491	27.325
Emp. Nac. Transp. N/Regular	-	-	-	-
Demais vôos	-	-	-	-
ARAÇATUBA	14.020	23.481	97.351	161.472
Emp. Nac. Transp. Regular	10.187	18.685	80.895	142.030
Emp. Nac. Transp. N/Regular	3.833	4.796	16.456	19.442
Demais vôos	-	-	-	-
ARAGARÇAS	176	667	2	3
Emp. Nac. Transp. Regular	176	667	2	3
Emp. Nac. Transp. N/Regular	-	-	-	-
Demais vôos	-	-	-	-
ARARAQUARA	-	-	-	-
Emp. Nac. Transp. N/Regular	-	-	-	-
Demais vôos	-	-	-	-
ARAXÁ	522	1.470	-	-
Emp. Nac. Transp. Regular	522	1.470	-	-
Emp. Nac. Transp. N/Regular	-	-	-	-
ARRAIAS	25	157	-	-
Emp. Nac. Transp. Regular	25	157	-	-
BACACHERI	-	-	-	-
Emp. Nac. Transp. N/Regular	-	-	-	-

(1) Dados relativos a 7 meses.

**2 - DADOS ESTATÍSTICOS**  
**2.5 - TRÁFEGO NOS AEROPORTOS**  
**2.5.2 - MOVIMENTO DE CARGA E CORREIO - 1976**

(continua)

DISCRIMINAÇÃO	CARGA (kg)		CORREIO(kg)	
	CARREGADA	DESCARREGADA	CARREGADO	DESCARREGADO
BAGÉ	18.260	20.027	206	-
Emp. Nac. Transp. Regular	18.260	20.027	206	-
Emp. Nac. Transp. N/Regular	-	-	-	-
Demais vôos	-	-	-	-
BANDEIRANTE	46	167	9	-
Emp. Nac. Transp. Regular	46	167	9	-
BAURÚ	5.417	2.328	546.296	504.055
Emp. Nac. Transp. Regular	5.417	2.328	546.296	504.055
Emp. Nac. Transp. N/Regular	-	-	-	-
Demais vôos	-	-	-	-
BARRA DO CORDA	14	26	-	-
Emp. Nac. Transp. Regular	14	26	-	-
BELA VISTA (1)	13	47	-	1
Emp. Nac. Transp. Regular	13	47	-	1
BELEM	6.831.467	4.143.932	139.141	158.353
Emp. Transp. Regular	6.461.197	4.065.192	139.141	158.353
Vôos domésticos	6.240.333	3.701.375	139.064	157.668
Vôos internacionais	220.864	363.817	77	685
Emp. Transp. N/Regular	61.851	7.560	-	-
Vôos domésticos	61.851	7.560	-	-
Vôos internacionais	-	-	-	-
Demais vôos	308.419	71.180	-	-
Domésticos	291.182	63.190	-	-
Internacionais	17.237	7.990	-	-
BELO HORIZONTE	2.537.474	3.918.714	10.100	29.584
Emp. Nac. Transp. Regular	2.535.585	3.918.045	10.100	29.584
Emp. Nac. Transp. N/Regular	145	25	-	-
Demais vôos	1.744	644	-	-
GOA VISTA	908.003	1.495.627	5.159	8.756
Emp. Transp. Regular	555.102	688.121	4.659	8.756
Vôos domésticos	555.102	688.121	4.659	8.756
Vôos internacionais	-	-	-	-
Emp. Transp. N/Regular	80.023	150.534	500	-
Vôos domésticos	80.023	150.534	500	-
Vôos internacionais	-	-	-	-
Demais vôos	272.878	656.972	-	-
Domésticos	272.878	656.972	-	-
Internacionais	-	-	-	-

(1) Dados relativos a 7 meses.

95.

2 - DADOS ESTATÍSTICOS  
 2.5 - TRÁFEGO NOS AEROPORTOS  
 2.5.2 - MOVIMENTO DE CARGA E CORREIO -- 1976

(continua)

DISCRIMINAÇÃO	CARGA (kg)		CORREIO (kg)	
	CARREGADA	DESCARREGADA	CARREGADO	DESCARREGADO
BRASÍLIA	5.126.560	7.745.315	132.358	163.573
Emp. Transp. Regular	5.122.932	7.742.662	132.358	163.573
Vôos domésticos	5.034.323	7.595.305	129.218	143.848
Vôos internacionais	88.609	147.377	3.140	19.725
Emp. Transp. N/Regular	2.755	1.712	-	-
Vôos domésticos	2.755	1.712	-	-
Vôos internacionais	-	-	-	-
Demais vôos	870	921	-	-
Domésticos	879	921	-	-
Internacionais	-	-	-	-
CÁCERES	-	638	-	-
Emp. Nac. Transp. Regular	-	638	-	-
CAMPINA GRANDE	24.708	30.614	1	62
Emp. Nac. Transp. Regular	24.708	30.614	1	62
Emp. Nac. Transp. N/Regular	-	-	-	-
Demais vôos	-	-	-	-
CAMPINAS	22.445.114	24.445.630	1.561.483	1.459.306
Emp. Transp. Regular	22.239.336	23.032.972	1.485.675	1.399.908
Vôos domésticos	4.909.842	4.501.846	1.342.037	971.165
Vôos internacionais	17.329.494	18.531.126	143.638	428.743
Emp. Transp. N/Regular	106.134	1.284.908	75.808	59.398
Vôos domésticos	75	-	75.808	-
Vôos internacionais	106.059	1.284.908	-	-
Demais vôos	99.644	127.750	-	-
Domésticos	-	-	-	-
Internacionais	99.644	127.750	-	-
CAMPO GRANDE	299.167	631.900	234.238	405.298
Emp. Transp. Regular	298.762	631.740	234.238	405.298
Vôos domésticos	298.541	631.740	234.223	405.298
Vôos internacionais	221	-	15	-
Emp. Transp. N/Regular	195	60	-	-
Vôos domésticos	195	60	-	-
Vôos internacionais	-	-	-	-
Demais vôos	210	100	-	-
Domésticos	110	-	-	-
Internacionais	100	100	-	-
CAMPOS	-	-	-	-
Emp. Nac. Transp. N/Regular	-	-	-	-
Demais vôos	-	-	-	-
CARAVELAS	-	-	-	-
Emp. Nac. Transp. N/Regular	-	-	-	-
Demais vôos	-	-	-	-
CARLOS PARTES	960	420	-	-
Emp. Nac. Transp. N/Regular	213	-	-	-
Demais vôos	747	420	-	-

(3.)

2 - DADOS ESTATÍSTICOS  
2.5 - TRÁFEGO NOS AEROPORTOS  
2.5.2 - MOVIMENTO DE CARGA E CORREIO - 1976

(continua)

DISCRIMINAÇÃO	CARGA (kg)		CORREIO (kg)	
	CARREGADA	DESCARREGADA	CARREGADO	DESCARREGADO
CAROLINA	640	675	45	24
Emp. Nac. Transp. Regular	450	567	45	24
Emp. Nac. Transp. N/Regular	190	108	-	-
Demais vôos	-	-	-	-
CATANDUVA	-	-	-	-
Emp. Nac. Transp. N/Regular	-	-	-	-
Demais vôos	-	-	-	-
CHAPECÓ	189	2.065	201	374
Emp. Nac. Transp. Regular	189	2.065	201	374
Emp. Nac. Transp. N/Regular	-	-	-	-
CONCEIÇÃO DO ARAGUAIA	953	3.338	-	44
Emp. Nac. Transp. Regular	953	3.338	-	44
CONCÓRDIA (1)	115	1.116	2	682
Emp. Nac. Transp. Regular	115	1.116	2	682
CORUMBÁ	432.331	215.723	211	716
Emp. Nac. Transp. Regular	20.909	114.894	211	716
Emp. Nac. Transp. N/Regular	216.198	33.609	-	-
Demais vôos	195.224	67.220	-	-
CRUZ ALTA (2)	3.082	5.890	-	-
Emp. Nac. Transp. Regular	3.082	5.890	-	-
CRUZEIRO DO SUL	47.323	59.633	1.531	9.735
Emp. Nac. Transp. Regular	47.323	59.633	1.531	9.735
CUIABÁ	328.489	892.348	14.297	35.587
Emp. Nac. Transp. Regular	324.063	891.158	14.264	35.587
Emp. Nac. Transp. N/Regular	741	300	33	-
Demais vôos	1.685	890	-	-
CURITIBA	884.727	1.409.179	290.956	347.279
Emp. Nac. Transp. Regular	884.727	1.409.179	290.956	347.279
Emp. Nac. Transp. N/Regular	-	-	-	-
Demais vôos	-	-	-	-
DIANÓPOLIS (1)	10	163	-	-
Emp. Nac. Transp. Regular	10	163	-	-
ERECHIM (1)	177	264	121	115
Emp. Nac. Transp. Regular	177	264	121	115
FERNANDO DE NORONHA	9.254	87.553	13	17
Emp. Nac. Transp. Regular	9.254	87.553	13	17
FLORIANÓPOLIS	222.610	663.569	28.417	0.553
Emp. Nac. Transp. Regular	222.610	663.569	28.417	0.553
Emp. Nac. Transp. N/Regular	-	-	-	-
Demais vôos	-	-	-	-
FORTALEZA	1.586.429	1.958.292	473.249	764.533
Emp. Nac. Transp. Regular	1.586.429	1.958.292	473.249	764.533
Emp. Nac. Transp. N/Regular	-	-	-	-
Demais vôos	-	-	-	-

(1) Dados relativos a 5 meses.

(2) Dados relativos a 4 meses.

**2 - DADOS ESTATÍSTICOS**  
**2.5 - TRÁFEGO NOS AEROPORTOS**  
**2.5.2 - MOVIMENTO DE CARGA E CORREIO - 1976**

(continua)

DISCRIMINAÇÃO	CARGA (kg)		CORREIO (kg)	
	CARREGADA	DESCARREGADA	CARREGADO	DESCARREGADO
FOZ DO IGUAÇU	51.859	217.450	394	1.724
Emp. Transp. Regular	51.849	217.420	394	1.724
Vôos domésticos	36.594	151.902	240	1.364
Vôos internacionais	15.255	65.518	154	360
Emp. Transp. N/Regular	-	-	-	-
Vôos domésticos	-	-	-	-
Vôos internacionais	-	-	-	-
Demais vôos	10	30	-	-
Domésticos	-	10	-	-
Internacionais	10	20	-	-
FRANCA	822	547	-	14
Emp. Nac. Transp. Regular	822	547	-	14
Emp. Nac. Transp. N/Regular	-	-	-	-
Demais vôos	-	-	-	-
GALEÃO	46.161.157	40.971.452	1.691.986	1.877.921
Emp. Transp. Regular	46.087.844	40.834.725	1.691.986	1.877.921
Vôos domésticos	20.564.586	14.749.821	525.214	186.936
Vôos internacionais	25.523.258	26.084.904	1.166.772	1.690.985
Emp. Transp. N/Regular	73.083	134.877	-	-
Vôos domésticos	-	120.443	-	-
Vôos internacionais	73.083	14.434	-	-
Demais vôos	230	1.850	-	-
Domésticos	230	50	-	-
Internacionais	-	1.800	-	-
GOIÂNIA	204.989	489.419	21.742	41.175
Emp. Nac. Transp. Regular	195.895	487.081	21.742	41.175
Emp. Nac. Transp. N/Regular	6.439	1.738	-	-
Demais vôos	2.655	600	-	-
GOVERNADOR VALADARES <sup>(1)</sup>	578	935	72	379
Emp. Nac. Transp. Regular	578	935	72	379
Emp. Nac. Transp. N/Regular	-	-	-	-
Demais vôos	-	-	-	-
GRAJAU	116	169	4	-
Emp. Nac. Transp. Regular	116	169	4	-
Emp. Nac. Transp. N/Regular	-	-	-	-
Demais vôos	-	-	-	-
GUAJARÁ-MIRIM	1.986	5.242	152	460
Emp. Nac. Transp. Regular	1.986	5.242	152	460
ILHEUS	2.624	15.404	584	1.245
Emp. Nac. Transp. Regular	702	4.931	584	1.245
Emp. Nac. Transp. N/Regular	1.922	10.473	-	-
Demais vôos	-	-	-	-

(1) Dados relativos a 10 meses.

**2 - DADOS ESTATÍSTICOS**  
**2.5 - TRÁFEGO NOS AEROPORTOS**  
**2.5.2 - MOVIMENTO DE CARGA E CORREIO - 1976**

(continua)

DISCRIMINAÇÃO	CARGA (kg)		CORREIO (kg)	
	CARREGADA	DESCARREGADA	CARREGADO	DESCARREGADO
IMPERATRIZ	14.959	67.756	-	10
Emp. Nac. Transp. Regular	14.959	67.756	-	10
Emp. Nac. Transp. N/Regular	-	-	-	-
Demais vôos	-	-	-	-
ITAITUBA (1)	346	1.219	-	47
Emp. Nac. Transp. Regular	346	1.219	-	47
JACAREPAGUÁ	-	-	-	-
Emp. Nac. Transp. N/Regular	-	-	-	-
Demais vôos	-	-	-	-
JOAÇABA (1)	10	393	8	51
Emp. Nac. Transp. Regular	10	393	8	51
JOÃO PESSOA	190	568	52	879
Emp. Nac. Transp. Regular	190	568	52	879
Emp. Nac. Transp. N/Regular	-	-	-	-
Demais vôos	-	-	-	-
JOINVILE	41.377	92.230	-	255
Emp. Nac. Transp. Regular	41.377	92.230	-	255
Emp. Nac. Transp. N/Regular	-	-	-	-
Demais vôos	-	-	-	-
JUIZ DE FORA	-	-	-	-
Emp. Nac. Transp. N/Regular	-	-	-	-
Demais vôos	-	-	-	-
JÚLIO CÉSAR	285.117	77.592	-	-
Emp. Nac. Transp. N/Regular	204.021	49.820	-	-
Demais vôos	81.096	27.772	-	-
JUNDIAÍ	-	-	-	-
Emp. Nac. Transp. N/Regular	-	-	-	-
Demais vôos	-	-	-	-
LINS	-	-	-	-
Emp. Nac. Transp. N/Regular	-	-	-	-
Demais vôos	-	-	-	-
LIVRAMENTO (1)	4.029	4.995	-	-
Emp. Nac. Transp. Regular	4.029	4.995	-	-
LONDRINA	41.636	94.992	50.540	58.999
Emp. Nac. Transp. Regular	41.636	94.992	50.540	58.999
Emp. Nac. Transp. N/Regular	-	-	-	-
Demais vôos	-	-	-	-
MACAPÁ	172.877	893.131	2.846	11.421
Emp. Nac. Transp. Regular	163.131	880.821	2.846	11.421
Emp. Nac. Transp. N/Regular	-	3.150	-	-
Demais vôos	9.746	9.160	-	-
MACEIÓ	111.818	544.398	16.652	31.694
Emp. Nac. Transp. Regular	111.818	544.398	16.652	31.694
Emp. Nac. Transp. N/Regular	-	-	-	-
Demais vôos	-	-	-	-

(1) Dados relativos a 5 meses.

2 - DADOS ESTATÍSTICOS  
 2.5 - TRÁFEGO NOS AEROPORTOS  
 2.5.2 - MOVIMENTOS DE CARGA E CORREIO - 1976

(continua)

DISCRIMINAÇÃO	CARGA (kg)		CORREIO (kg)	
	CARREGADA	DESCARREGADA	CARREGADO	DESCARREGADO
MANAUS	11.254.138	16.898.491	122.987	115.951
Emp. Transp. Regular	10.770.087	16.244.440	121.325	115.387
Vôos domésticos	9.091.034	12.716.050	116.323	112.409
Vôos internacionais	1.679.053	3.528.390	5.002	2.978
Emp. Transp. N/Regular	130.130	473.954	1.662	564
Vôos domésticos	74.741	311.350	1.662	564
Vôos internacionais	55.389	162.604	-	-
Demais vôos	353.921	180.097	-	-
Domésticos	347.691	172.070	-	-
Internacionais	6.230	8.027	-	-
MARABÁ	2.596	3.893	83	-
Emp. Nac. Transp. Regular	2.596	3.893	83	-
MARÍLIA	3.699	3.434	-	35
Emp. Nac. Transp. Regular	918	650	-	35
Emp. Nac. Transp. N/Regular	2.771	2.784	-	-
Demais vôos	-	-	-	-
MARINGÁ	1.103	1.794	548	372
Emp. Nac. Transp. Regular	1.103	1.794	548	372
Emp. Nac. Transp. N/Regular	-	-	-	-
Demais vôos	-	-	-	-
MARTE	275	-	-	-
Emp. Nac. Transp. N/Regular	75	-	-	-
Demais vôos	200	-	-	-
MIRACEMA DO NORTE (1)	-	64	-	-
Emp. Nac. Transp. Regular	-	64	-	-
MONTES CLAROS	5.867	2.845	-	-
Emp. Nac. Transp. N/Regular	3.797	1.730	-	-
Demais vôos	2.070	1.115	-	-
MOSSORÓ	-	-	-	-
Emp. Nac. Transp. N/Regular	-	-	-	-
Demais vôos	-	-	-	-
NANUQUE (2)	556	321	261	154
Emp. Nac. Transp. Regular	556	321	261	154
NATAL	347.788	601.956	21.810	27.474
Emp. Nac. Transp. Regular	347.788	601.956	21.810	27.474
Emp. Nac. Transp. N/Regular	-	-	-	-
Demais vôos	-	-	-	-
NAVEGANTES (3)	293.262	352.425	4.903	2.977
Emp. Nac. Transp. Regular	293.262	352.425	4.903	2.977
Emp. Nac. Transp. N/Regular	-	-	-	-
Demais vôos	-	-	-	-
OURINHOS	1.232	-	-	-
Emp. Nac. Transp. N/Regular	653	-	-	-
Demais vôos	579	-	-	-

(1) Dados relativos a 6 meses.

(2) Dados relativos a 7 meses.

(3) Inclui o movimento de ITAJAÍ.

907

2 - DADOS ESTATÍSTICOS  
2.5 - TRÁFEGO NOS AEROPORTOS  
2.5.2 - MOVIMENTO DE CARGA E CORREIO - 1976

(continua)

DISCRIMINAÇÃO	CARGA (kg)		CORREIO (kg)	
	CARREGADA	DESCARREGADA	CARREGADO	DESCARREGADO
PARNAIBA	18.460	20.238	1	1
Emp. Nac. Transp. Regular	18.460	20.238	1	1
Emp. Nac. Transp. N/Regular	-	-	-	-
Demais vôos	-	-	-	-
PAULO AFONSO	10.843	49.821	517	1.676
Emp. Nac. Transp. Regular	10.402	49.422	517	1.676
Emp. Nac. Transp. N/Regular	441	399	-	-
Demais vôos	-	-	-	-
PEDRO AFONSO	52	112	-	-
Emp. Nac. Transp. Regular	52	112	-	-
PELOTAS	9.030	14.060	-	-
Emp. Nac. Transp. Regular	9.030	14.060	-	-
Emp. Nac. Transp. N/Regular	-	-	-	-
Demais Vôos	-	-	-	-
PETROLINA	256	6.109	78	5.507
Emp. Nac. Transp. Regular	214	5.677	78	5.507
Emp. Nac. Transp. N/Regular	42	432	-	-
Demais vôos	-	-	-	-
PIRACICABA	-	-	-	-
Emp. Nac. Transp. N/Regular	-	-	-	-
Demais vôos	-	-	-	-
POÇOS DE CALDAS	-	-	-	-
Emp. Nac. Transp. N/Regular	-	-	-	-
Demais vôos	-	-	-	-
PONTA PORÃ	2.426	2.171	-	8
Emp. Nac. Transp. Regular	527	730	-	8
Emp. Nac. Transp. N/Regular	1.899	1.441	-	-
Demais vôos	-	-	-	-
PORTO ALEGRE	7.821.648	6.726.870	19.125	51.725
Emp. Transp. Regular	7.814.148	6.637.420	19.125	51.725
Vôos domésticos	7.256.803	5.979.991	15.054	45.679
Vôos internacionais	557.345	657.429	4.071	6.046
Emp. Transp. N/Regular	7.500	88.350	-	-
Vôos domésticos	-	-	-	-
Vôos internacionais	7.500	88.350	-	-
Demais vôos	-	1.100	-	-
Domésticos	-	1.100	-	-
Internacionais	-	-	-	-
PORTO NACIONAL	169	162	-	-
Emp. Nac. Transp. Regular	169	162	-	-

950



2 - DADOS ESTATÍSTICOS  
2.5 - TRÁFEGO NOS AEROPORTOS  
2.5.2 - MOVIMENTO DE CARGA E CORREIO - 1976

(continua)

DISCRIMINAÇÃO	CARGA (kg)		CORREIO (kg)	
	CARREGADA	DESCARREGADA	CARREGADO	DESCARREGADO
PORTO VELHO	502.849	831.160	31.607	62.767
Emp. Nac. Transp. Regular	350.621	787.111	31.605	62.767
Emp. Nac. Transp. N/Regular	62.417	17.455	2	-
Demais vôos	89.811	26.594	-	-
PRESIDENTE PRUDENTE	4.023	5.661	142.350	243.746
Emp. Nac. Transp. Regular	1.137	2.234	142.350	243.746
Emp. Nac. Transp. N/Regular	1.434	1.648	-	-
Demais vôos	1.452	1.779	-	-
RECIFE	5.574.221	6.129.118	809.157	489.758
Emp. Transp. Regular	5.548.181	6.129.023	809.157	489.758
Vôos domésticos	4.430.735	4.673.570	805.935	480.815
Vôos internacionais	1.117.446	1.455.453	3.222	8.943
Emp. Transp. N/Regular	26.007	10	-	-
Vôos domésticos	26.000	10	-	-
Vôos internacionais	-	-	-	-
Demais vôos	40	85	-	-
Domésticos	40	85	-	-
Internacionais	-	-	-	-
RIBEIRÃO PRETO	12.876	16.964	153.422	216.776
Emp. Nac. Transp. Regular	537	2.425	118.202	164.057
Emp. Nac. Transp. N/Regular	12.339	14.539	35.160	52.719
Demais vôos	-	-	-	-
RIO BRANCO	515.830	248.743	13.804	15.306
Emp. Nac. Transp. Regular	72.309	207.803	13.509	15.306
Emp. Nac. Transp. N/Regular	184.905	2.000	295	-
Demais vôos	258.616	38.940	-	-
RONDÔNIA (1)	344	1.964	-	-
Emp. Nac. Transp. Regular	344	1.964	-	-
SALVADOR	2.094.537	4.647.897	20.256	52.185
Emp. Transp. Regular	2.070.339	4.643.853	19.576	52.185
Vôos domésticos	2.067.549	4.567.019	19.575	52.171
Vôos internacionais	2.790	76.834	1	14
Emp. Transp. N/Regular	24.198	4.044	680	-
Vôos domésticos	24.198	4.044	680	-
Vôos internacionais	-	-	-	-
Demais vôos	-	-	-	-
Domésticos	-	-	-	-
Internacionais	-	-	-	-
STA ISABEL DO MORRO	428	603	77	9
Emp. Nac. Transp. Regular	428	603	77	9
STA MARIA (2)	7.387	13.729	-	-
Emp. Nac. Transp. Regular	7.387	13.729	-	-
Emp. Nac. Transp. N/Regular	-	-	-	-
Demais vôos	-	-	-	-

(1) Dados relativos a 9 meses.

(2) Dados relativos a 5 meses.

959

2 - DADOS ESTATÍSTICOS  
2.5 - TRÁFEGO NOS AEROPORTOS  
2.5.2 - MOVIMENTO DE CARGA E CORREIO - 1976

(continua)

DISCRIMINAÇÃO	CARGA (kg)		CORREIO (kg)	
	CARREGADA	DESCARREGADA	CARREGADO	DESCARREGADO
SANTARÉM	325.337	803.036	3.402	9.693
Emp. Nac. Transp. Regular	151.256	788.030	857	9.427
Emp. Nac. Transp. N/Regular	145.462	15.520	2.545	266
Demais vôos	28.619	80	-	-
STA TERESINHA	470	419	100	21
Emp. Nac. Transp. Regular	470	419	100	21
STO ÂNGELO (1)	7.107	7.217	-	-
Emp. Nac. Transp. Regular	7.107	7.217	-	-
SANTOS DUMONT	1.288.342	972.690	804	2.568
Emp. Nac. Transp. Regular	1.288.342	972.690	804	2.568
Emp. Nac. Transp. N/Regular	-	-	-	-
Demais vôos	-	-	-	-
S. J. DOS CAMPOS	26.810	995.432	-	-
Emp. Nac. Transp. Regular	26.810	995.432	-	-
S.J. DO RIO PRETO	-	784	138.330	156.436
Emp. Nac. Transp. Regular	-	784	138.330	156.436
Emp. Nac. Transp. N/Regular	-	-	-	-
Demais vôos	-	-	-	-
SÃO LOURENÇO	-	-	-	-
Emp. Nac. Transp. N/Regular	-	-	-	-
Demais vôos	-	-	-	-
SÃO LUÍS	317.518	946.098	13.361	85.209
Emp. Nac. Transp. Regular	317.518	946.098	13.361	85.209
Emp. Nac. Transp. N/Regular	-	-	-	-
Demais vôos	-	-	-	-
SÃO MANOEL	-	-	-	-
Emp. Nac. Transp. N/Regular	-	-	-	-
Demais vôos	-	-	-	-
SÃO PAULO	24.971.563	17.271.676	696.166	585.782
Emp. Transp. Regular	24.944.878	17.253.445	696.166	585.782
Vôos domésticos	23.836.529	16.172.830	349.946	393.610
Vôos internacionais	1.108.349	1.080.615	346.220	192.172
Emo. Transp. N/Regular	26.470	18.231	-	-
Vôos domésticos	-	-	-	-
Vôos internacionais	26.470	18.231	-	-
Demais vôos	215	-	-	-
Domésticos	215	-	-	-
Internacionais	-	-	-	-

(1) Dados relativos a 4 meses.

(2) Dados relativos a 7 meses.

2 - DADOS ESTATÍSTICOS  
2.5 - TRÁFEGO NOS AEROPORTOS  
2.5.2 - MOVIMENTO DE CARGA E CORREIO - 1976

(conclusão)

DISCRIMINAÇÃO	CARGA (kg)		CORREIO (kg)	
	CARREGADA	DESCARREGADA	CARREGADO	DESCARREGADO
SÃO SIMÃO	864	1.523	14	6
Emp. Nac. Transp. Regular	864	1.523	14	6
TABATINGA	131.271	86.176	950	1.951
Emp. Nac. Transp. Regular	12.811	18.467	950	1.951
Emp. Nac. Transp. N/Regular	7.798	7.124	-	-
Demais vôos	110.662	60.585	-	-
TEFÉ	4.914	6.965	167	1.058
Emp. Nac. Transp. Regular	4.914	6.965	167	1.058
TERESINA	190.183	599.064	17.539	50.295
Emp. Nac. Transp. Regular	190.183	599.064	17.539	50.295
Emp. Nac. Transp. N/Regular	-	-	-	-
Demais vôos	-	-	-	-
TUPÃ	1.745	1.290	-	-
Emp. Nac. Transp. N/Regular	-	-	-	-
Demais vôos	1.745	1.290	-	-
UBATUBA	-	-	-	-
Emp. Nac. Transp. N/Regular	-	-	-	-
Demais vôos	-	-	-	-
UBERABA	9.228	19.164	3	40
Emp. Nac. Transp. Regular	9.228	19.164	3	40
Emp. Nac. Transp. N/Regular	-	-	-	-
Demais vôos	-	-	-	-
UBERLÂNDIA	13.973	36.251	22	284
Emp. Nac. Transp. Regular	13.973	36.251	22	284
Emp. Nac. Transp. N/Regular	-	-	-	-
Demais vôos	-	-	-	-
URUBUPUNGÁ	289	-	34	-
Emp. Nac. Transp. Regular	289	-	34	-
Emp. Nac. Transp. N/Regular	-	-	-	-
Demais vôos	-	-	-	-
URUGUAIANA	13.596	35.116	-	5
Emp. Nac. Transp. Regular	13.596	13.616	-	5
Emp. Nac. Transp. N/Regular	-	21.500	-	-
Demais vôos	-	-	-	-
VILA VELHA (1)	159	139	48	48
Emp. Nac. Transp. Regular	159	139	48	48
VILHENA (2)	125	1.326	-	-
Emp. Nac. Transp. Regular	125	1.326	-	-
VITÓRIA	145.620	472.235	22.391	17.103
Emp. Nac. Transp. Regular	145.620	472.235	22.391	17.103

(1) Dados relativos a 7 meses.

(2) Dados relativos a 9 meses.

2 - DADOS ESTATÍSTICOS  
 2.5 - TRÁFEGO NOS AEROPORTOS  
 2.5.3 - AEROPORTO DE BRASÍLIA - 1976  
 2.5.3.1 - EVOLUÇÃO MENSAL DO MOVIMENTO DE AERONAVES E PASSAGEIROS

MESES	POUSOS + DECOLAGENS	PASSAGEIROS (nº)			
		EMBARCADOS	DESEMBARCADOS	TOTAL	TRÂNSITO
JAN	3.696	47.508	51.459	98.967	15.735
FEV	3.652	47.573	49.492	97.065	13.921
MAR	3.882	45.394	49.845	95.239	12.068
ABR	3.864	49.143	48.437	97.580	9.362
MAI	4.038	48.222	48.865	97.087	9.599
JUN	4.097	50.956	49.869	100.825	9.274
JUL	4.330	71.496	67.981	139.477	13.629
AGO	4.300	55.775	59.229	115.004	11.114
SET	3.976	54.085	53.275	107.360	10.849
OUT	4.102	56.720	50.205	112.925	10.699
NOV	3.929	51.608	54.633	106.241	10.288
DEZ	4.089	63.174	53.648	116.822	14.519
TOTAL	47.855	641.654	642.938	1.284.592	141.057

2.5.3.2 - EVOLUÇÃO MENSAL DE MOVIMENTO DE CARGA E CORREIO

MESES	CARGA (kg)		CORREIO (kg)	
	CARREGADA	DESCARREGADA	CARREGADO	DESCARREGADO
JAN	342.223	518.106	5.696	5.662
FEV	324.229	504.134	10.839	7.217
MAR	347.668	542.620	8.526	6.430
ABR	403.909	590.467	9.601	11.193
MAI	474.556	679.810	13.392	32.931
JUN	528.105	714.820	13.386	15.080
JUL	438.805	641.361	10.658	15.485
AGO	441.556	561.231	10.438	11.922
SET	437.418	714.373	11.987	10.637
OUT	443.110	737.660	9.006	12.884
NOV	444.742	647.071	11.615	10.785
DEZ	500.245	793.662	17.214	23.339
TOTAL	5.126.566	7.745.315	132.358	163.573

2 - DADOS ESTATÍSTICOS  
 2.5 - TRÁFEGO NOS AEROPORTOS  
 2.5.4 - AEROPORTO DE CAMPINAS - 1976  
 2.5.4.1 - EVOLUÇÃO MENSAL DO MOVIMENTO DE AERONAVES E PASSAGEIROS

MESES	POUSOS 1 DECOLAGENS	PASSAGEIROS (n <sup>o</sup> )			
		EMBARCADOS	DESEMBARCADOS	TOTAL	TRÂNSITO
JAN	1.933	13.883	14.344	28.227	18.607
FEV	1.709	8.728	12.756	21.484	16.482
MAR	1.780	7.010	11.465	18.475	16.534
ABR	1.753	11.205	8.726	19.931	15.784
MAI	1.940	8.840	10.379	19.219	16.760
JUN	1.947	12.470	12.460	24.930	15.255
JUL	1.998	13.747	17.784	31.531	17.941
AGO	2.130	10.083	22.779	32.862	16.487
SET	1.894	11.518	15.043	26.561	16.906
OUT	1.746	7.630	9.260	16.890	16.578
NOV	2.036	6.856	12.313	19.169	16.370
DEZ	2.117	10.092	9.018	19.110	19.982
TOTAL	22.983	122.062	156.327	278.389	203.686

2.5.4.2 - EVOLUÇÃO MENSAL DE MOVIMENTO DE CARGA E CORREIO

MESES	CARGA (kg)		CORREIO (kg)	
	CARREGADA	DESCARREGADA	CARREGADO	DESCARREGADO
JAN	1.489.467	1.775.471	262.128	205.083
FEV	1.900.751	2.260.498	219.772	190.964
MAR	2.201.516	2.344.268	267.727	223.907
ABR	1.977.464	2.062.857	110.825	102.630
MAI	1.987.050	2.119.587	81.168	86.599
JUN	1.670.259	1.865.988	63.109	69.095
JUL	1.848.839	1.687.583	75.086	85.248
AGO	2.021.378	1.945.457	63.428	85.207
SET	1.591.896	1.783.080	64.966	78.430
OUT	1.822.276	2.273.266	76.772	82.644
NOV	1.969.705	1.977.551	122.420	116.111
DEZ	1.964.505	2.350.024	154.082	133.388
TOTAL	22.445.114	24.445.630	1.561.483	1.459.306

2 – DADOS ESTATÍSTICOS  
 2.5 – TRÁFEGO NOS AEROPORTOS  
 2.5.5 – AEROPORTO DO GALEÃO – 1976  
 2.5.5.1 – EVOLUÇÃO MENSAL DE MOVIMENTO DE AERONAVES E PASSAGEIROS

MESES	POUSOS +	PASSAGEIROS (nº)			
		DECOLAGENS	EMBARCADOS	DESEMBARCADOS	TOTAL
JAN	6.555	159.910	158.618	318.528	54.503
FEV	6.204	153.291	159.789	313.080	44.568
MAR	6.550	149.710	150.262	299.972	41.672
ABR	6.428	143.973	145.089	289.062	40.272
MAI	6.691	147.848	140.594	288.442	43.619
JUN	6.433	141.791	141.172	282.963	43.344
JUL	6.893	184.665	188.098	372.763	54.035
AGO	6.883	164.912	168.518	333.430	48.428
SET	6.554	148.436	146.704	295.140	48.513
OUT	6.908	155.986	159.798	315.784	47.927
NOV	6.637	149.968	148.520	298.488	44.950
DEZ	6.897	164.412	166.880	331.292	55.418
TOTAL	79.633	1.864.902	1.874.042	3.738.944	567.249

2.5.5.2 – EVOLUÇÃO MENSAL DE MOVIMENTO DE CARGA E CORREIO

MESES	CARGA (kg)		CORREIO (kg)	
	CARREGADA	DESCARREGADA	CARREGADO	DESCARREGADO
JAN	3.152.808	3.165.814	121.661	150.280
FEV	3.854.633	3.274.378	127.253	163.771
MAR	3.899.434	3.503.813	128.877	181.511
ABR	4.128.811	3.270.100	125.312	159.515
MAI	3.992.851	3.417.718	150.996	166.629
JUN	3.867.238	3.312.023	129.619	140.461
JUL	4.156.618	3.546.579	149.788	140.772
AGO	3.841.517	3.187.506	132.104	139.596
SET	3.816.523	3.242.939	131.762	142.522
OUT	3.935.062	3.439.242	145.137	153.758
NOV	3.466.993	3.521.722	138.157	146.716
DEZ	4.048.669	4.089.618	211.320	186.390
TOTAL	46.161.157	40.971.452	1.691.986	1.877.921

**2 - DADOS ESTATÍSTICOS**  
**2.5 - TRÁFEGO NOS AEROPORTOS**  
**2.5.6 - AEROPORTO DE SANTOS DUMONT - 1976**  
**2.5.6.1 - EVOLUÇÃO MENSAL DE MOVIMENTO DE AERONAVES E PASSAGEIROS**

MESES	POUSOS + DECOLAGENS	PASSAGEIROS (n <sup>o</sup> )			
		EMBARCADOS	DESEMBARCADOS	TOTAL	TRÂNSITO
JAN	4.007	49.482	48.558	98.040	-
FEV	3.779	46.366	47.778	94.144	-
MAR	3.563	50.966	46.918	97.884	-
ABR	3.472	48.214	49.237	97.451	-
MAI	3.584	51.362	50.011	101.373	-
JUN	3.709	49.968	50.288	100.256	-
JUL	3.966	57.829	58.693	116.522	-
AGO	3.595	55.399	53.911	109.310	-
SET	3.564	52.543	52.971	105.514	-
OUT	4.036	56.282	58.251	114.533	-
NOV	3.711	60.845	58.428	119.273	-
DEZ	4.445	57.621	60.330	117.951	-
TOTAL	45.431	636.877	635.374	1.272.251	-

**2.5.6.2 - EVOLUÇÃO MENSAL DE MOVIMENTO DE CARGA E CORREIO**

MESES	CARGA (kg)		CORREIO (kg)	
	CARREGADA	DESCARREGADA	CARREGADO	DESCARREGADO
JAN	103.602	75.338	-	6
FEV	109.912	86.744	-	-
MAR	113.855	93.777	431	-
ABR	90.703	68.592	149	388
MAI	107.530	76.464	-	120
JUN	103.318	76.886	-	1.441
JUL	120.432	78.570	217	-
AGO	87.768	66.129	-	-
SET	78.342	61.248	-	-
OUT	118.779	96.539	-	-
NOV	127.684	82.858	-	613
DEZ	126.417	109.545	7	-
TOTAL	1.288.342	972.690	804	2.568

**2 - DADOS ESTATÍSTICOS**  
**2.5 - TRÁFEGO NOS AEROPORTOS**  
**2.5.7 - AEROPORTO DE SÃO PAULO - 1976**  
**2.5.7.1 - EVOLUÇÃO MENSAL DE MOVIMENTO DE AERONAVES E PASSAGEIROS**

MESES	POUSOS + DECOLAGENS	PASSAGEIROS (nº)			
		EMBARCADOS	DESEMBARCADOS	TOTAL	TRÂNSITO
JAN	8.867	166.321	172.248	338.569	16.794
FEV	8.503	161.413	159.189	320.602	14.968
MAR	9.191	155.537	172.075	327.612	14.334
ABR	9.027	166.580	163.253	329.833	13.604
MAI	9.138	165.970	169.602	335.572	12.587
JUN	8.810	165.320	158.475	323.795	10.843
JUL	9.811	213.200	209.802	423.002	17.603
AGO	9.284	175.182	178.519	353.701	14.358
SET	9.379	175.120	171.641	346.761	13.017
OUT	10.038	192.628	187.769	380.397	15.526
NOV	8.459	180.875	189.264	370.139	15.064
DEZ	9.972	203.332	106.263	389.595	17.841
TOTAL	111.479	2.121.478	2.118.100	4.239.578	176.539

**2.5.7.2 - EVOLUÇÃO MENSAL DE MOVIMENTO DE CARGA E CORREIO**

MESES	CARGA (kg)		CORREIO (kg)	
	CARREGADA	DESCARREGADA	CARREGADO	DESCARREGADO
JAN	1.779.185	1.188.746	63.318	33.007
FEV	1.904.156	1.119.721	66.020	48.794
MAR	2.004.261	1.219.077	56.478	49.016
ABR	1.904.107	1.474.312	50.433	40.991
MAI	2.152.563	1.694.792	54.969	48.086
JUN	2.217.192	1.518.554	60.682	47.908
JUL	2.355.559	1.566.963	43.105	58.670
AGO	2.227.456	1.511.737	56.886	47.407
SET	2.022.103	1.474.283	59.490	44.167
OUT	2.067.395	1.649.407	60.694	48.664
NOV	1.935.254	1.434.919	53.851	51.253
DEZ	2.402.332	1.419.165	70.240	67.819
TOTAL	24.971.563	17.271.676	696.166	585.782



2 - DADOS ESTATÍSTICOS  
 2.5 - TRÁFEGO NOS AEROPORTOS  
 2.5.8 - AEROPORTO DE MANAUS - 1976  
 2.5.8.1 - EVOLUÇÃO MENSAL DE MOVIMENTO DE AERONAVES E PASSAGEIROS

MESES	POUSOS +	PASSAGEIROS (nº)			
		DECOLAGENS	EMBARCADOS	DESEMBARCADOS	TOTAL
JAN	1.546	21.801	21.621	43.422	2.723
FEV	1.417	19.800	19.836	39.636	2.763
MAR	1.552	15.839	18.451	34.290	2.729
ABR	1.411	15.853	15.522	31.375	2.576
MAI	1.576	16.100	16.676	32.776	3.084
JUN	1.598	16.250	15.763	32.013	2.838
JUL	1.647	26.402	26.436	52.838	3.322
AGO	1.633	19.674	19.512	39.186	2.735
SET	1.676	18.599	17.860	36.459	2.561
OUT	1.782	19.140	19.273	38.413	2.964
NOV	1.624	17.652	16.513	34.165	2.701
DEZ	1.664	22.954	20.568	43.522	3.200
TOTAL	19.126	230.064	228.031	458.095	34.196

2.5.8.2 - EVOLUÇÃO MENSAL DE MOVIMENTO DE CARGA E CORREIO

MESES	CARGA (kg)		CORREIO (kg)	
	CARREGADA	DESCARREGADA	CARREGADO	DESCARREGADO
JAN	880.701	1.158.770	6.149	8.474
FEV	781.661	1.261.728	7.950	11.884
MAR	981.074	1.468.911	10.560	8.794
ABR	912.675	1.373.406	12.668	9.235
MAI	1.169.596	1.467.830	11.724	8.836
JUN	909.483	1.829.149	10.517	9.698
JUL	600.537	1.580.239	10.405	9.296
AGO	982.014	1.447.199	10.839	10.202
SET	1.091.440	1.467.656	6.309	9.345
OUT	1.127.742	1.319.582	11.313	12.403
NOV	938.668	1.211.716	9.107	7.825
DEZ	878.347	1.312.305	15.446	9.959
TOTAL	11.254.138	16.898.491	122.987	115.951

2 - DADOS ESTATÍSTICOS  
2.5 - TRÁFEGO NOS AEROPORTOS  
2.5.9 - EVOLUÇÃO DO MOVIMENTO DE AERONAVES - 1972/6

(continua)

AEROPORTOS	POUSOS E DECOLAGENS				
	1972	1973	1974	1975	1976
Alegrete	...	1.450	1.345	1.434	1.401
Aracaju	5.417	5.112	4.821	4.177	4.574
Araçatuba	383	448	2.057	3.863	5.671
Aragarças	...	11.198	15.392	14.504	17.836
Araxá	942	1.002	1.188	1.196	1.225
Bacacheri	...	16.799	27.439	24.066	24.677
Bagé	2.237	2.113	1.739	1.788	1.498
Baurú	13.873	13.215	17.072	19.905	18.844
Belém	18.103	18.339	18.066	16.570	16.981
B. Horizonte	33.284	32.674	33.629	34.895	37.905
Boa Vista	...	3.032	3.347	4.414	6.554
Brasília	27.800	34.323	40.399	43.877	47.855
Campina Grande	628	676	1.130	897	852
Campinas	14.294	17.012	18.865	21.379	22.983
Campo Grande	8.008	7.552	7.748	8.081	11.247
Campos	1.486	2.514	2.543	3.417	5.333
Caravelas	1.826	1.584	2.120	1.100	1.052
Carlos Prates	4.797	5.530	5.926	6.220	7.833
Carolina	5.517	5.864	4.463	2.295	1.966
Corumbá	21.332	25.712	31.296	25.657	23.753
Cuiabá	25.708	33.036	40.396	36.062	43.864
Curitiba	9.567	13.191	14.914	17.398	18.315
Erechim	1.906	2.065	2.397	996	335 (1)
Florianópolis	5.885	6.227	6.452	6.422	7.347
Fortaleza	10.159	9.445	11.297	10.252	12.497
Foz do Iguaçu	3.947	4.688	5.485	7.655	9.220
Galeão	45.701	54.846	65.443	75.831	79.633
Goiânia	29.226	35.400	32.982	37.824	38.640
Gov. Valadares	2.002	2.819	4.344	5.819	4.075 (2)
Grajaú	...	...	1.326	756	818
Ilhéus	8.176	6.763	6.709	5.025	4.891
Imperatriz	...	...	4.682	4.394	5.578
Jacarepaguá	...	...	15.900	14.378	13.646
João Pessoa	1.291	1.190	1.901	1.474	910
Joinville	...	...	2.485	3.787	4.828

(1) Dados relativos a 5 meses.

(2) Dados relativos a 10 meses.

2 – DADOS ESTATÍSTICOS  
2.5 – TRÁFEGO NOS AEROPORTOS  
2.5.9 – EVOLUÇÃO DO MOVIMENTO DE AERONAVES – 1972/6

(conclusão)

AEROPORTOS	POUSOS E DECOLAGENS				
	1972	1973	1974	1975	1976
Juiz de Fora	...	...	395	8.038	13.328
Jundiaí	8.772	8.514	15.914	24.319	19.607
Lins	1.050	1.117	705	548	2.386
Londrina	13.642	18.877	24.331	29.373	27.048
Maceió	3.245	3.206	4.056	4.567	4.871
Manaus	14.063	19.343	22.460	20.144	19.126
Marília	17.084	18.324	24.145	11.614	12.556
Maringá	6.198	9.275	10.952	11.987	14.742
Montes Claros	...	4.170	4.496	6.457	7.160
Mossoró	515	520	822	496	652
Natal	4.429	4.563	5.721	5.625	5.277
Navegantes (1)	...	4.118	3.982	5.544	6.205
Ourinhos	835	761	697	1.935	2.691
Parnaíba	1.288	1.319	1.202	624	542
Pelotas	3.194	7.074	10.050	10.792	9.314
Petrolina	3.254	3.456	3.244	3.734	4.444
Piracicaba	...	6.491	6.658	7.892	7.461
Poços de Caldas	1.079	1.386	1.511	1.579	2.144
Ponta Porã	4.282	5.348	7.735	9.592	11.440
Porto Alegre	31.658	37.015	39.723	39.044	39.533
P. Prudente	23.722	20.188	24.476	27.295	29.308
Recife	17.473	18.337	20.236	19.935	21.546
Ribeirão Preto	8.823	10.628	5.740	14.090	18.255
Salvador	21.229	23.099	26.629	26.031	34.191
Santa Maria	4.030	3.588	2.633	2.705	714 <sup>(2)</sup>
Santarém	17.891	13.973	12.800	12.132	12.310
Santos Dumont	63.891	59.048	61.029	45.335	45.431
São José Rio Preto	9.641	12.436	20.377	17.651	17.356
São Lourenço	...	353	829	...	218
São Luís	18.956	19.819	19.825	21.958	22.241
São Paulo	88.569	96.070	110.808	108.256	111.479
Teresina	5.556	5.185	5.226	5.772	6.649
Tupã	931	2.604	...	...	2.060
Ubatuba	...	1.711	1.558	2.162	1.731
Uberaba	5.472	6.330	7.330	9.250	9.407
Uberlândia	4.456	6.650	8.693	8.238	9.634
Uruguaiana	1.619	1.716	1.684	1.699	1.931
Vitória	8.710	9.137	9.862	7.713	3.447

(1) Incluiu o movimento de ITAJAÍ.

(2) Dados relativos a 5 meses.

C. J. J.

2 - DADOS ESTATÍSTICOS  
2.5 - TRÁFEGO NOS AEROPORTOS  
2.5.10 - EVOLUÇÃO DO MOVIMENTO DE PASSAGEIROS - 1972/6  
2.5.10.1 - PASSAGEIROS EMBARCADOS

(continua)

AEROPORTOS	PASSAGEIROS EMBARCADOS (n.º)				
	1972	1973	1974	1975	1976
Alegrete	...	789	630	448	418
Alenquer	24	132	59	-	-
Almenara	536	600	591	484	389 (1)
Altamira	3.904	3.022	4.469	5.002	3.997
Alto Araguaia	36	58	9	-	-
Alto Paraíba	161	201	274	127	31
Aracaju	16.110	19.975	23.343	29.707	37.010
Araçatuba	169	371	6.004	4.835	8.615
Aragarças	2.189	7.917	11.309	12.444	18.266
Araguacema	5	42	24	-	-
Araxá	669	888	1.242	1.405	1.506
Arraias	95	78	130	181	134
Bacacheri	...	7.368	10.236	10.705	9.524
Bage	3.145	4.028	3.126	2.466	1.787
Balsas	201	287	511	-	-
Barra	190	408	552	-	-
Barra do Corda	105	270	324	181	73
Barroiras	756	1.439	1.963	-	-
Bauru	2.344	3.146	6.051	5.504	4.077
Bela Vista	54	89	173	40	39 (1)
Belém	160.591	189.856	189.918	189.137	217.906
Belo Horizonte	204.396	252.878	305.395	369.465	441.125
Bom Jesus da Lapa	1.436	2.087	2.969	-	-
Boa Vista	2.206	13.737	16.285	19.245	23.884
Brasília	251.710	351.349	459.202	537.928	641.654
Cáceres	21	110	377	616	286
Campina Grande	472	404	1.821	1.143	1.894
Campinas	92.703	122.163	135.610	131.109	122.062
Campo Grande	28.101	35.516	40.985	42.945	54.521
Campos	1.593	2.480	3.484	6.206	10.055
Caruaru	991	...	144	-	-
Caravelas	2.020	1.677	1.505	556	652
Carlos Prates	3.400	4.357	4.096	4.583	4.694
Carolina	3.563	4.148	2.834	1.070	536
Chapecó	885	1.385	3.057	4.110	3.045
Conc. do Araguaia	686	426	530	767	782
Concórdia	894	2.040	1.309	1.146	267 (2)
Corumbá	19.434	19.679	22.567	24.962	28.102

(1) Dados relativos a 7 meses.

(2) Dados relativos a 5 meses.

1000

2 - DADOS ESTATÍSTICOS  
 2.5 - TRÁFEGO NOS AEROPORTOS  
 2.5.10 - EVOLUÇÃO DO MOVIMENTO DE PASSAGEIROS - 1972/6  
 2.5.10.1 - PASSAGEIROS EMBARCADOS

(continua)

AEROPORTOS	PASSAGEIROS EMBARCADOS (n.º)				
	1972	1973	1974	1975	1976
Crateús	406	437	697	-	-
Criciúma	1.175	791	456	-	-
Cruz Alta	1.723	1.056	1.379	1.299	607 (1)
Cruzeiro do Sul	2.122	132	2.798	743	3.576
Cuiabá	51.620	72.559	79.362	76.511	93.242
Curitiba	78.339	121.922	160.455	198.883	232.522
Dianópolis	127	149	223	219	212
Dourados	133	201	225	-	-
Eirunepê	299	271	347	-	-
Erechim	1.555	1.363	1.635	1.027	262 (2)
Feijó	432	314	249	-	-
F. de Noronha	-	74	654	944	2.564
Floriano	1.468	1.262	1.685	-	-
Florianópolis	20.645	29.157	37.915	47.033	61.167
Fortaleza	88.533	96.660	118.299	115.436	143.276
Foz do Iguaçu	29.431	44.470	47.228	72.314	107.424
Galvão	908.196	1.160.094	1.423.821	1.692.987	1.864.902
Gilbués	452	511	543	-	-
Goiânia	46.906	53.420	68.358	81.445	92.573
Gov. Valadares	2.322	3.061	3.216	3.617	3.056 (3)
Grajaú	...	61	1.159	679	428
Guajará-Mirim	1.070	1.021	1.526	1.415	1.782
Guiratinga	92	34	75	-	-
Gurupi	136	221	54	-	-
Humaitá	...	538	9	-	-
Iguatu	261	85	30	-	-
Ilhéus	15.410	13.753	15.828	10.610	8.665
Imperatriz	...	2.626	5.458	7.627	11.239
Itabuna	1.397	1.298	245	-	-
Itacatiara	630	707	365	-	-
Itaituba	1.767	2.478	2.675	1.723	380 (1)
Jacarajáçuá	...	3.102	3.831	3.328	3.361
Jataí	120	...	98	-	-
Joaçaba	...	852	1.307	1.026	265 (2)
João Pessoa	1.003	1.280	2.178	1.339	445

(1) Dados relativos a 4 meses.

(2) Dados relativos a 5 meses.

(3) Dados relativos a 10 meses.

1001

**2 – DADOS ESTATÍSTICOS**  
**2.5 – TRÁFEGO NOS AEROPORTOS**  
**2.5.10 – EVOLUÇÃO DO MOVIMENTO DE PASSAGEIROS – 1972/6**  
**2.5.10.1 – PASSAGEIROS EMBARCADOS**

(continua)

AEROPORTOS	PASSAGEIROS EMBARCADOS (n.º)				
	1972	1973	1974	1975	1976
Joinville	...	4.386	5.686	9.230	9.705
Juazeiro do Norte	1.360	1.400	1.571	–	–
Juiz de Fora	...	171	210	989	1.771
Jundiaí	1.391	2.242	3.447	2.326	2.476
Lins	649	717	282	285	446
Livramento	1.392	1.341	756	566	194 <sup>(1)</sup>
Londrina	15.764	23.564	30.824	35.904	45.484
Macapá	16.411	23.212	27.672	31.312	37.161
Maceió	13.003	16.290	22.716	33.193	42.724
Manaus	128.735	172.306	194.068	210.262	230.064
Marabá	2.913	3.642	3.314	1.648	579
Marília	5.190	8.121	6.103	2.875	3.104
Maringá	3.809	7.503	9.673	8.793	9.058
Mato Grosso	...	83	112	22	–
Maués	51	171	149	–	–
Mineiros	118	220	22	–	–
Miracema do Norte	156	257	148	65	36 <sup>(2)</sup>
Monte Alegre	53	219	431	–	–
Montes Claros	...	7.803	7.383	7.558	5.244
Mostró	201	174	338	496	843
Nanuque	1.249	1.254	1.277	911	631 <sup>(3)</sup>
Natal	20.106	23.438	30.685	31.362	45.697
Navegantes(4)	4.575	16.014	17.549	17.069	19.369
Óbidos	340	1.478	1.930	–	–
Oriximiná	53	163	27	–	–
Ourinhos	167	215	334	597	1.236
Parintins	299	674	424	–	–
Parnaíba	2.783	2.440	2.552	693	1.394
Paulo Afonso	1.907	1.778	2.353	2.939	5.653
Pedro Afonso	363	324	191	74	27
Pelotas	667	836	2.099	2.354	2.238
Petrolina	2.394	3.126	3.619	2.850	3.545
Piracicaba	647	2.328	3.153	2.650	2.815
Poços de Caldas	697	846	1.129	781	773
Ponta Porã	3.022	3.473	5.423	5.519	7.173
Porangatu	109	53	100	–	–

(1) Dados relativos a 5 meses.

(2) Dados relativos a 6 meses.

(3) Dados relativos a 7 meses.

(4) Inclui o movimento de ITAJAÍ.

1002

2 - DADOS ESTATÍSTICOS  
 2.5 - TRÁFEGO NOS AEROPORTOS  
 2.5.10 - EVOLUÇÃO DO MOVIMENTO DE PASSAGEIROS - 1972/6  
 2.5.10.1 - PASSAGEIROS EMBARCADOS

(conclusão)

AEROPORTOS	PASSAGEIROS EMBARCADOS (nº)				
	1972	1973	1974	1975	1976
Porto Alegre	207.814	254.533	291.890	334.267	379.396
Porto Nacional	920	1.612	1.221	475	109
Porto Velho	23.327	33.325	40.338	37.448	55.323
Prado	543	434	198	-	-
P. Prudente	8.403	7.184	10.281	13.012	10.651
Príncipe da Beira	51	177	103	-	-
Recife	165.699	187.471	222.848	239.190	283.484
Remanso	102	163	183	-	-
Ribeirão Preto	2.387	4.770	18.549	13.793	11.766
Rio Branco	10.055	15.622	26.595	26.120	32.547
Rondônia	99	2	348	990	639 (1)
Rondonópolis	142	57	16	-	-
Salvador	155.441	196.467	241.946	278.233	338.879
Sta. Isabel Morro	561	713	510	555	366
Santa Maria	3.603	3.818	3.204	3.038	1.061 (2)
Santa Teresinha	192	404	439	489	328
Santarém	32.009	30.709	38.527	36.231	42.082
Santo Ângelo	2.373	2.632	2.895	3.004	825 (3)
Santos Dumont	589.087	624.109	598.720	559.439	636.877
S. José Rio Preto	3.173	5.150	13.862	9.829	7.043
São Lourenço	...	228	297	...	142
São Luís	49.236	54.515	58.737	58.133	70.931
São Paulo	1.116.641	1.421.370	1.666.071	1.858.597	2.121.478
Tarauacá	754	554	375	-	-
Tefé	...	...	761	849	1.410
Teresina	24.990	25.210	30.420	33.982	36.148
Tupã	468	889	...	...	748
Ubatuba	266	615	853	1.419	513
Uberaba	4.273	5.388	6.388	9.660	10.881
Uberlândia	3.629	4.739	6.576	8.003	15.303
Umuarama	10	355	329	-	-
Urubupungá	5.084	3.702	3.514	1.501	730
Uruguaiana	3.178	2.741	2.352	2.579	1.866
Vilhena	181	230	741	1.120	749 (1)
Vitória	40.932	58.932	63.252	72.203	85.302
Xique Xique	192	327	394	-	-

(1) Dados relativos a 9 meses.

(2) Dados relativos a 5 meses.

(3) Dados relativos a 4 meses.

1003

2 – DADOS ESTATÍSTICOS  
 2.5 – TRÁFEGO NOS AEROPORTOS  
 2.5.10 – EVOLUÇÃO DO MOVIMENTO DE PASSAGEIROS – 1972/6  
 2.5.10.2 – PASSAGEIROS DESEMBARCADOS

(continua)

AEROPORTOS	PASSAGEIROS DESEMBARCADOS (nº)				
	1972	1973	1974	1975	1976
Alegrete	...	855	724	670	566
Alenquer	39	84	54	-	-
Almenara	395	492	452	461	2.636 (1)
Altamira	8.199	2.827	3.957	4.229	3.430
Alto Araguaia	45	34	6	-	-
Alto Paraíba	256	249	296	101	29
Araçaju	15.562	18.762	22.625	29.188	36.166
Araçatuba	176	342	6.036	5.108	8.910
Aragarças	1.929	7.278	10.396	11.322	16.684
Araguacema	3	34	25	-	-
Araxá	736	824	1.060	1.388	1.447
Arraias	98	80	127	156	170
Bacacheri	...	6.413	8.509	11.672	9.904
Bagé	3.241	3.884	3.302	2.605	1.752
Balsas	189	316	444	-	-
Barra	183	259	440	-	-
Barra do Corda	90	181	325	136	69
Barreiras	849	1.473	1.693	-	-
Baurú	2.674	3.263	5.938	5.697	4.078
Bela Vista	33	57	120	31	26 (1)
Belém	159.681	183.978	188.304	188.638	215.977
Belo Horizonte	204.736	256.292	306.202	369.459	443.352
Bom Jesus da Lapa	1.435	2.000	2.935	-	-
Boa Vista	2.393	14.770	17.157	18.616	23.071
Brasília	267.438	353.395	463.175	543.057	642.938
Cáceres	28	186	360	514	279
Campina Grande	529	464	1.711	1.099	1.987
Campinas	99.184	128.723	143.777	159.616	156.327
Campo Grande	26.785	37.155	40.652	42.875	53.865
Campos	1.566	2.408	3.427	6.314	9.537
Caruaru	959	...	151	-	-
Caravelas	2.197	1.668	1.655	467	560
Carlos Prates	3.352	4.055	3.529	4.561	4.736
Carolina	3.312	3.637	2.551	883	554
Chapeco	498	1.268	3.247	3.790	2.739
Conc do Araguaia	755	463	497	761	767
Concórdia	894	2.097	1.279	1.160	277 (2)
Corumbá	20.484	19.961	21.981	24.638	27.296

(1) Dados relativos a 7 meses.

(2) Dados relativos a 5 meses.

1004



2 - DADOS ESTATÍSTICOS  
 2.5 - TRÁFEGO NOS AEROPORTOS  
 2.5.10 - EVOLUÇÃO DO MOVIMENTO DE PASSAGEIROS - 1972/6  
 2.5.10.2 - PASSAGEIROS DESEMBARCADOS

(continua)

AEROPORTOS	PASSAGEIROS DESEMBARCADOS (n.º)				
	1972	1973	1974	1975	1976
Cratêus	312	304	635	-	-
Criciúma	1.094	726	413	-	-
Cruz Alta	1.665	1.751	1.524	1.478	603 (1)
Cruzeiro do Sul	2.296	145	3.251	818	4.086
Cuiabá	49.432	70.925	79.184	76.842	93.617
Curitiba	78.651	121.512	164.604	199.329	233.427
Dianópolis	85	126	200	178	186
Dourados	122	240	260	-	-
Eirunepê	403	413	494	-	-
Erechim	1.586	1.322	1.518	1.022	259 (2)
Feijó	404	329	459	-	-
F. de Noronha	-	76	675	895	2.711
Floriano	1.230	1.040	1.372	-	-
Florianópolis	20.267	29.709	37.613	46.479	63.365
Fortaleza	83.806	92.894	117.035	115.689	142.746
Foz do Iguaçu	28.965	43.453	45.963	70.644	103.387
Galeão	891.988	1.163.663	1.447.069	1.724.159	1.874.042
Gilbués	353	443	471	-	-
Goiânia	47.116	53.019	68.940	78.240	90.203
Gov. Valadares	2.210	2.735	3.049	3.782	2.826 (3)
Grajaú	...	64	1.079	715	467
Guajará-Mirim	919	877	1.240	1.346	1.860
Guiratinga	63	45	54	-	-
Gurupi	144	183	48	-	-
Humaitá	...	510	7	-	-
Iguatu	202	91	59	-	-
Ilhéus	14.470	12.560	14.342	10.403	6.029
Imperatriz	...	2.256	4.399	6.724	9.674
Itabuna	1.223	1.268	256	-	-
Itacoatiara	508	531	291	-	-
Itaituba	2.780	2.487	2.532	1.767	357 (1)
Jacarepaguá	...	2.968	3.000	3.384	2.545
Jatá	77	...	41	-	-
Joaçaba	...	642	1.032	1.001	235 (2)
João Pessoa	999	1.184	2.049	1.297	416
Joinville	...	4.905	6.625	11.237	9.904

(1) Dados relativos a 4 meses.

(2) Dados relativos a 5 meses.

(3) Dados relativos a 10 meses.

1005

2 – DADOS ESTATÍSTICOS  
 2.5 – TRÁFEGO NOS AEROPORTOS  
 2.5.10 – EVOLUÇÃO DO MOVIMENTO DE PASSAGEIROS – 1972/6  
 2.5.10.2 – PASSAGEIROS DESEMBARCADOS

(continua)

AEROPORTOS	PASSAGEIROS DESEMBARCADOS (n.º)				
	1972	1973	1974	1975	1976
Juazeiro do Norte	1.243	1.121	1.492	—	—
Juiz de Fora	...	161	231	886	1.740
Jundiaí	1.305	2.258	3.190	2.497	2.346
Lins	574	711	309	311	512
Livramento	1.480	1.371	641	396	134 (1)
Londrina	15.679	25.255	31.424	36.798	49.551
Macapá	15.763	23.683	27.808	30.217	35.078
Maceió	11.415	15.466	22.360	31.801	41.323
Manaus	130.090	172.508	191.308	205.497	228.031
Marabá	3.114	3.477	3.160	7.111	772
Marília	5.382	8.459	4.921	3.071	3.420
Maringá	3.898	6.758	8.770	8.587	9.167
Mato Grosso	...	66	115	22	—
Maués	30	177	167	—	—
Mineiros	89	131	21	—	—
Miracema do Norte	135	247	165	52	27 (2)
Monta Alegre	43	199	467	—	—
Montes Claros	...	7.692	7.425	7.347	4.826
Mossoró	184	237	363	226	785
Nanuque	1.163	1.277	1.203	904	501 (3)
Natal	19.120	22.906	30.123	31.665	45.992
Navegantes (4)	4.228	15.595	17.669	17.125	19.564
Óbidos	347	1.401	2.063	—	—
Oriximiná	41	184	29	—	—
Ourinhos	151	244	245	585	1.146
Parintins	312	600	363	—	—
Parnaíba	2.621	2.405	2.252	581	1.405
Paulo Afonso	2.055	1.080	2.440	2.999	5.538
Pedro Afonso	334	200	184	80	26
Pelotas	720	812	2.038	2.080	2.240
Petrolina	2.421	3.357	3.788	3.017	3.717
Piracicaba	537	1.911	2.530	2.328	2.469
Poços de Caldas	670	927	1.093	719	747
Ponta Porã	2.564	3.096	5.034	5.477	7.238
Porangatu	97	41	105	—	—

(1) Dados relativos a 5 meses.

(2) Dados relativos a 6 meses.

(3) Dados relativos a 7 meses.

(4) Inclui o movimento de ITAJAÍ.

2 - DADOS ESTATÍSTICOS  
 2.5 - TRÁFEGO NOS AEROPORTOS  
 2.5.10 - EVOLUÇÃO DO MOVIMENTO DE PASSAGEIROS - 1972/6  
 2.5.10.2 - PASSAGEIROS DESEMBARCADOS

(conclusão)

AEROPORTOS	PASSAGEIROS DESEMBARCADOS (n <sup>o</sup> )				
	1972	1973	1974	1975	1976
Porto Alegre	196.915	257.708	286.967	334.075	379.437
Porto Nacional	1.132	1.484	1.074	434	118
Porto Velho	23.883	34.170	35.673	38.088	55.120
Prado	578	368	175	-	-
P. Prudente	8.051	6.868	8.976	12.171	9.750
Príncipe da Beira	68	246	145	-	-
Recife	161.339	184.764	221.246	238.833	284.283
Remanso	99	143	121	-	-
Ribeirão Preto	2.216	4.121	16.870	12.517	10.724
Rio Brando	10.070	15.991	25.767	26.278	31.707
Rondônia	79	...	204	785	644 <sup>(1)</sup>
Rondonópolis	147	86	17	-	-
Salvador	165.571	194.473	236.463	274.943	337.782
Sta. Isabel Morro	405	588	611	582	428
Santa Maria	3.695	3.862	3.323	2.985	974 <sup>(2)</sup>
Santa Teresinha	137	407	466	535	313
Santarém	27.517	24.898	31.334	41.423	41.605
Santo Ângelo	2.430	2.753	2.902	2.951	779 <sup>(3)</sup>
Santos Dumont	572.433	598.022	576.383	544.123	635.374
S. José Rio Preto	1.942	3.266	12.035	9.135	6.255
São Lourenço	...	192	277	-	150
São Luís	46.543	53.383	56.513	55.049	69.247
São Paulo	1.112.248	1.393.050	1.664.206	1.835.091	2.118.100
Tarauacá	701	644	380	-	-
Telé	...	...	753	1.113	1.808
Teresina	23.944	25.173	30.233	33.408	35.859
Tupã	500	953	...	...	676
Ubatuba	327	605	712	659	488
Uberaba	4.519	5.618	6.234	9.547	10.819
Uberlândia	3.636	4.638	7.087	8.377	15.146
Umuarama	36	307	221	-	-
Urubupungá	5.199	3.754	3.342	1.382	667
Uruguaiana	3.295	2.785	2.650	2.663	1.939
Vilhena	146	182	624	871	678 <sup>(1)</sup>
Vitória	39.692	52.932	61.770	70.737	85.049
Xique Xique	183	329	333	-	-

(1) Dados relativos a 9 meses.

(2) Dados relativos a 5 meses.

(3) Dados relativos a 4 meses.

100

2 - DADOS ESTATÍSTICOS  
2.5 - TRÁFEGO NOS AEROPORTOS  
2.5.11 - EVOLUÇÃO DO MOVIMENTO DE CARGA - 1972/6  
2.5.11.1 - QUILOGRAMAS CARREGADOS

(continua)

AEROPORTOS	1972	1973	1974	1975	1976
Alegrete	...	3.186	2.743	2.626	916
Alenquer	25	350	292	-	-
Aimenes	829	865	815	925	204 (1)
Altamira	9.447	2.883	1.040	3.407	6.664
Alto Araguaia	140	2	-	-	-
Alto Paraíba	1.357	826	482	206	-
Aracaju	92.665	136.375	110.767	154.337	156.387
Araçatuba	-	892	5.030	2.626	14.020
Aragarças	1.244	6.986	1.361	2.507	176
Araguacema	36	24	605	-	-
Araxá	664	6.634	1.231	4.442	522
Arraias	426	133	74	268	25
Bagé	6.281	7.380	55.257	55.903	18.260
Balsas	1.844	1.627	1.616	-	-
Barra	2.785	2.121	3.560	-	-
Barra do Corda	5.256	4.271	2.320	901	14
Barreiras	5.987	4.793	4.307	-	-
Baurú	12.221	19.658	4.651	10.345	5.417
Bela Vista	646	530	456	117	13 (1)
Belém	3.285.211	5.803.825	5.082.017	5.701.124	6.831.467
Belo Horizonte	613.238	752.088	1.282.191	1.902.275	2.537.474
Bom Jesus da Lapa	14.942	9.001	17.170	-	-
Boa Vista	12.186	155.474	209.272	233.035	908.003
Brasília	2.078.671	3.241.935	3.998.545	4.200.553	5.126.566
Cáceres	267	1.012	885	132	-
Campina Grande	15.259	6.038	1.620	3.336	24.708
Campinas	10 000.974	16.323.178	19.904.051	19.680.833	22.445.114
Campo Grande	199.930	282.944	157.315	158.182	299.167
Carauari	4.042	...	139	-	-
Caravelas	9.734	9.727	4.504	131	-
Carlos Prates	-	-	2.245	-	960
Carolina	10.492	19.461	11.801	3.327	640
Chapécó	858	201	50	65	189
Conc. do Araguaia	1.767	257	1.139	141	953
Concórdia	3.986	721	-	254	115 (2)
Corumbá	98.469	191.887	260.057	349.163	432.331
Cratêus	4.922	5.818	1.979	-	-
Criciúma	6.213	1.626	-	-	-
Cruz Alta	7.220	5.174	3.841	4.535	3.082 (3)
Cruzeiro do Sul	13.358	1.495	79.626	5.047	47.324
Cuiabá	305.398	596.946	439.997	343.036	326.489
Curitiba	178.684	232.029	336.056	477.827	884.727
Dianópolis	209	51	56	40	10 (2)

(1) Dados relativos a 7 meses

(2) Dados relativos a 5 meses.

(3) Dados relativos a 4 meses.

1005

2 - DADOS ESTATÍSTICOS  
 2.5 - TRÁFEGO NOS AEROPORTOS  
 2.5.11 - EVOLUÇÃO DO MOVIMENTO DE CARGA - 1972/6  
 2.5.11.1 - QUILOGRAMAS CARREGADOS

(continua)

AEROPORTOS	1972	1973	1974	1975	1976
Dourados	843	772	192	-	-
Eirunepê	273	280	303	-	-
Erechim	2.270	711	5	143	177 (1)
Feijó	3.721	655	977	-	-
F. de Noronha	-	-	173	7	9.254
Florianópolis	14.670	8.807	5.489	-	-
Florianópolis	62.772	86.239	87.039	150.101	222.610
Fortaleza	1.819.567	2.035.321	1.904.932	1.837.798	1.586.429
Foz do Iguaçu	8.456	9.275	49.833	33.220	51.859
Galeão	20.823.793	24.815.555	36.080.014	41.949.086	46.161.157
Gilbuês	821	801	398	-	-
Goiânia	139.372	131.804	163.758	129.539	204.989
Gov. Valadares	11.356	6.478	5.656	1.280	578 (2)
Grajaú	...	1.332	1.406	796	116
Guajará-Mirim	3.766	6.278	3.598	1.977	1.986
Guiratinga	83	140	63	-	-
Gurupi	87	-	80	-	-
Humaitá	...	250	-	-	-
Iguatu	48.914	801	101	-	-
Ilhéus	29.726	45.443	32.248	11.369	2.624
Imperatriz	...	11.535	21.861	16.665	14.959
Itabuna	8.510	8.102	3.506	-	-
Itacoatiara	1.215	1.597	427	-	-
Itaituba	9.025	6.819	3.076	1.366	346 (3)
Jacarepaguá	...	7.502	2.040	1.656	-
Jataí	392	...	1.589	-	-
Joaçaba	...	130	-	159	10 (1)
João Pessoa	5.560	18.872	34.031	12.775	190
Joinville	-	34.307	44.844	67.931	41.377
Juazeiro do Norte	38.431	22.596	19.535	-	-
Juiz de Fora	...	60	60	-	-
Jundiá	...	1.622	...	-	-
Livramento	57.660	35.009	13.424	14.234	4.029 (1)
Londrina	39.782	84.717	17.020	25.503	41.636
Macapá	57.359	67.048	111.890	149.043	172.877
Maceió	54.099	38.656	66.974	101.859	111.818
Manaus	3.440.400	6.474.628	7.056.380	9.011.314	11.254.138
Marabá	9.011	4.828	8.664	3.301	2.596
Maringá	1.655	234	174	651	1.103
Mato Grosso	...	171	126	-	-
Maués	21	442	194	-	-
Mineiros	80	17	...	-	-
Miracema do Norte	676	1.234	622	246	- (4)

(1) Dados relativos a 5 meses.

(2) Dados relativos a 10 meses.

(3) Dados relativos a 4 meses.

(4) Dados relativos a 6 meses.

100.

2 - DADOS ESTATÍSTICOS  
2.5 - TRÁFEGO NOS AEROPORTOS  
2.5.11 - EVOLUÇÃO DO MOVIMENTO DE CARGA - 1972/6  
2.5.11.1 - QUILOGRAMAS CARREGADOS

(conclusão)

AEROPORTOS	1972	1973	1974	1975	1976
Monte Alegre	53	795	627	-	-
Montes Claros	...	18.696	35.286	23.393	5.867
Mossoró	-	-	126	-	-
Nenuque	1.976	3.315	2.538	1.948	556 (1)
Natal	188.460	148.996	206.735	191.990	347.788
Navegantes (2)	28.816	69.006	78.208	103.238	293.262
Óbidos	1.000	4.439	2.983	-	-
Oriximiná	72	438	26	-	-
Ourinhos	-	-	-	-	1.232
Parintins	359	1.721	2.930	-	-
Parnaíba	17.612	19.052	42.106	18.207	18.460
Paulo Afonso	19.852	10.365	7.929	5.553	10.843
Pedro Afonso	1.598	859	765	128	52
Petrolina	8.033	10.421	12.045	3.781	256
Ponta Preta	2.214	2.934	1.266	1.571	2.426
Porangatu	28	...	151	-	-
Porto Alegre	4.446.082	4.540.344	5.239.931	6.585.467	7.821.648
Porto Nacional	2.325	6.362	3.952	1.121	169
Porto Velho	223.505	466.918	281.844	244.946	502.849
Prado	2.405	2.021	920	-	-
Pres. Prudente	3.645	4.827	666	1.478	4.023
Príncipe da Beira	1.014	20	187	-	-
Recife	3.351.549	4.265.958	4.326.521	4.296.692	5.574.221
Remanso	3.379	848	492	-	-
Ribeirão Preto	-	-	7.220	627	12.876
Rio Branco	69.789	152.991	325.712	561.218	515.830
Rondônia	709	...	230	721	344 (3)
Rondonópolis	426	70	65	-	-
Salvador	1.510.703	2.153.009	1.881.236	1.939.459	2.094.537
Sta. Isabel Morro	7.095	863	1.231	365	428
Santa Maria	9.838	20.416	18.945	18.622	7.387 (4)
Santa Teresina	967	2.091	1.708	501	470
Santarém	203.882	178.119	353.873	325.104	325.337
Santo Ângelo	51.329	47.062	36.470	33.469	7.107 (5)
Santos Dumont	5.736.308	4.830.141	4.590.342	2.155.162	1.288.342
São Luís	389.789	483.243	439.947	311.519	317.518
São Paulo	17.436.090	17.336.011	24.055.991	24.464.575	24.971.563
Tarauacá	10.574	903	524	-	-
Tefé	...	...	3.553	12.485	4.914
Teresina	86.490	174.418	140.290	153.233	190.183
Uberaba	10.882	24.752	20.171	12.457	9.228
Uberlândia	5.264	3.557	12.391	13.558	13.973
Umuarama	197	48	7	-	-
Urubupungá	4.133	3.334	1.831	237	289
Uruguiana	9.013	13.826	46.227	45.921	13.596
Vilhena	656	34	220	448	125 (3)
Vitória	100.989	148.895	201.550	175.023	145.620
Xique Xique	2.947	1.404	1.222	-	-

(1) Dados relativos a 7 meses.

(2) Inclui o movimento de ITAJAÍ.

(3) Dados relativos a 9 meses.

(4) Dados relativos a 5 meses.

(5) Dados relativos a 4 meses.

2 – DADOS ESTATÍSTICOS  
 2.5 – TRÁFEGO NOS AEROPORTOS  
 2.5.11 – EVOLUÇÃO DO MOVIMENTO DE CARGA – 1972/6  
 2.5.11.2 – QUILOGRAMAS DESCARREGADOS

(continua)

AEROPORTOS	1972	1973	1974	1975	1976
Alegrete	...	24,785	13,071	9,463	1,803
Alenquer	856	680	4,345	—	—
Almenara	2,982	2,882	2,262	2,570	232 (1)
Altamira	46,644	9,349	8,169	34,780	51,986
Alto Araguaia	1,702	454	180	—	—
Alto Parnaíba	2,603	1,587	2,233	809	119
Araçaju	336,236	417,599	435,997	537,898	566,832
Araçatuba	—	888	4,560	8,913	23,481
Aragarças	4,398	9,045	2,633	1,263	667
Araguacema	100	207	617	—	—
Araxá	1,984	4,113	4,167	3,708	1,470
Arraias	828	442	65	237	157
Bagé	22,097	38,904	70,085	60,043	20,027
Balsas	6,015	4,726	6,003	—	—
Barra	5,079	5,170	7,451	—	—
Barra do Corda	6,584	5,621	8,022	3,669	26
Barreiras	10,711	12,115	13,866	—	—
Baurú	12,822	13,020	2,181	3,553	2,328
Bela Vista	523	491	610	48	47 (1)
Belém	3,265,286	5,203,224	4,046,452	3,412,025	4,143,932
Belo Horizonte	1,598,823	1,434,670	1,967,383	3,017,380	3,918,714
Bom Jesus da Lapa	28,791	29,112	42,795	—	—
Boa Vista	76,471	756,611	357,202	689,775	1,495,627
Brasília	3,179,887	4,970,214	5,755,578	6,527,940	7,745,315
Cáceres	433	2,490	532	628	638
Campina Grande	6,608	13,711	10,852	5,384	30,614
Campinas	10,406,609	20,858,852	23,699,323	20,156,056	24,445,630
Campo Grande	333,699	1,271,551	339,144	463,685	631,900
Carauari	4,447	...	806	—	—
Caravelas	24,280	17,459	8,404	456	—
Carolina	16,315	28,544	27,469	7,741	675
Chapecô	2,933	857	238	2,621	2,065
Conc. do Araguaia	8,823	2,382	1,296	1,439	3,338
Concórdia	7,014	1,836	651	1,349	1,116 (2)
Corumbá	153,922	205,269	276,691	313,079	215,723
Crateús	5,757	3,550	4,467	—	—
Criciúma	10,834	2,953	6,288	—	—
Cruz Alta	47,589	33,745	12,234	14,935	5,890 (3)
Cruzeiro do Sul	27,591	364	100,181	23,445	59,633
Curitiba	544,942	763,120	694,627	741,532	892,348
Curitoba	668,724	887,046	1,120,744	1,393,983	1,409,179
Dianópolis	1,123	301	378	288	163 (2)
Dourados	4,105	4,111	254	—	—

(1) Dados relativos a 7 meses.

(2) Dados relativos a 5 meses.

(3) Dados relativos a 4 meses.

2 - DADOS ESTATÍSTICOS  
 2.5 - TRÁFEGO NOS AEROPORTOS  
 2.5.11 - EVOLUÇÃO DO MOVIMENTO DE CARGA - 1972/6  
 2.5.11.2 - QUILOGRAMAS DESCARREGADOS

(continua)

AEROPORTOS	1972	1973	1974	1975	1976
Eirunepé	2.164	1.887	1.347	-	-
Erechim	4.845	1.594	562	210	264 (1)
Feijó	3.132	3.503	1.709	-	-
F. de Noronha	-	-	466	428	87.553
Floriano	21.826	15.474	15.111	-	-
Florianópolis	364.001	427.687	519.738	707.180	663.569
Fortaleza	1.852.535	2.230.310	2.238.689	2 121.721	1.958.292
Foz do Iguaçu	48.326	58.782	13.041	122.774	217.450
Galeão	16.050.505	21.797.163	36.491.022	37.818.094	40.971.452
Grilbués	4.748	4.012	2.364	-	-
Goiânia	595.686	367.627	477.351	435.798	489.419
Gov. Valadares	11.642	11.919	15.912	9.010	935 (2)
Grajaú	...	819	7.410	1.163	169
Guajará-Mirim	10.139	9.434	6.210	2.640	5.242
Guiratinga	2.808	892	463	-	-
Gurupi	867	739	424	-	-
Humaita	...	1.277	621	-	-
Iguatu	43.543	2.110	1.087	-	-
Ilhéus	156.916	153.923	163.703	90.105	15.404
Imperatriz	...	17.606	45.079	61.688	67.756
Itabuna	29.890	27.510	8.668	-	-
Itacoatiara	9.492	10.296	7.819	-	-
Itaituba	16.085	11.242	3.712	3.912	1.219 (3)
Jacarepaguá	...	9.671	1.507	-	-
Jatá	1.903	...	277	-	-
Joazeiro	...	130	31	630	393 (1)
João Pessoa	18.485	24.756	44.465	12.024	568
Jornville	...	47.331	60.506	123.935	92.230
Juazeiro do Norte	45.680	30.862	50.684	-	-
Jur de Fora	...	30	25	-	-
Livramento	59.213	41.837	17.673	18.110	4.995 (1)
Londrina	88.375	125.437	39.822	81.236	94.992
Macapá	472.430	664.862	759.398	828.374	893.131
Macaré	174.565	192.992	324.350	485.078	544.398
Mãeaus	6.244.430	8.872.290	10.928.973	12.572.100	16.898.491
Marabá	190.270	36.741	42.848	16.233	3.893
Maringá	5.530	1.023	1.332	1.513	1.794
Mat. Grosso	...	3.780	2.047	96	-
Maués	53	913	726	-	-
Mineros	2.718	679	76	-	-
Miracema do Norte	2.310	4.494	1.922	974	64 (4)
Monte Alegre	484	3.489	6.142	-	-

(1) Dados relativos a 5 meses.

(2) Dados relativos a 10 meses.

(3) Dados relativos a 4 meses.

(4) Dados relativos a 6 meses.

1012



2 - DADOS ESTATÍSTICOS  
2.5 - TRÁFEGO NOS AEROPORTOS  
2.5.11 - EVOLUÇÃO DO MOVIMENTO DE CARGA - 1972/6  
2.5.11.2 - QUILOGRAMAS DESCARREGADOS

(conclusão)

AEROPORTOS	1972	1973	1974	1975	1976
Mossoró	-	1.633	-	-	-
Nanuque	6.531	7.176	6.595	2.973	321 (1)
Natal	325.599	310.766	485.211	391.380	601.956
Navegantes (2)	3.546	64.379	...	142.698	352.425
Óbidos	1.125	9.162	13.157	-	-
Oriximiná	389	3.228	148	-	-
Ourinhos	-	-	-	-	-
Parintins	2.827	10.451	8.025	-	-
Parnaíba	29.097	34.385	71.765	22.955	20.238
Paulo Afonso	24.284	17.442	34.912	30.507	49.821
Pedro Afonso	5.437	2.691	3.356	1.819	112
Petrolina	16.543	18.432	32.863	11.168	6.109
Ponta Porã	8.849	7.331	1.146	1.170	2.171
Porangatu	291	41	104	-	-
Porto Alegre	3.717.062	4.466.104	5.022.569	5.973.567	6.726.870
Porto Nacional	12.165	14.168	11.891	4.619	162
Porto Velho	616.774	773.642	875.777	656.664	831.160
Prado	11.362	4.520	1.643	-	-
Pres. Prudente	2.619	4.108	1.514	2.285	5.661
Príncipe da Beira	645	1.036	797	-	-
Recife	4.396.082	5.789.087	6.111.236	5.851.861	6.128.118
Remanso	4.092	2.141	783	-	-
Ribeirão Preto	-	-	9.080	4.468	16.964
Rio Branco	146.423	180.302	414.176	384.284	248.743
Rondônia	717	-	221	1.796	1.964 (3)
Rondonópolis	4.977	2.813	259	-	-
Salvador	3.173.127	4.248.789	4.035.067	4.510.657	4.647.897
Sta. Isabel Morro	12.091	863	3.086	348	603
Santa Maria	29.153	36.121	36.106	40.587	13.729 (4)
Santa Teresinha	2.156	2.091	6.145	434	419
Santarém	552.576	725.609	663.194	716.047	803.636
Santo Ângelo	85.438	80.427	40.473	32.092	7.217 (5)
Santos Dumont	2.795.817	3.316.806	3.213.123	1.800.896	972.690
São Luís	853.655	942.428	1.019.264	903.259	946.098
São Paulo	13.362.700	13.885.897	16.488.432	17.403.352	17.271.676
Tarauacá	6.875	7.960	3.136	-	-
Tefé	...	...	7.705	8.569	6.965
Teresina	335.501	468.684	509.182	560.066	599.064
Uberaba	11.319	223.041	25.223	29.051	19.164
Uberlândia	15.053	17.540	39.974	33.519	36.251
Umuarama	340	156	-	-	-
Urubupungá	9.339	11.021	2.181	971	-
Uruguaiana	85.889	52.126	55.836	49.170	35.116
Vilhena	983	828	826	1.723	1.326 (3)
Vitória	472.120	408.768	465.599	460.211	472.235
Xique Xique	3.802	2.104	2.071	-	-

(1) Dados relativos a 7 meses.

(2) Inclui o movimento de ITAJAÍ.

(3) Dados relativos a 9 meses.

(4) Dados relativos a 5 meses.

(5) Dados relativos a 4 meses.

2 - DADOS ESTATÍSTICOS  
 2.5 - TRÁFEGO NOS AEROPORTOS  
 2.5.12 - EVOLUÇÃO DO MOVIMENTO DE CORREIO - 1972/6  
 2.5.12.1 - QUILOGRAMAS CARREGADOS

(continua)

AEROPORTOS	1972	1973	1974	1975	1976
Alegrete	...	-	6	-	-
Alenquer	58	192	51	-	-
Almenara	14	-	-	-	140 (1)
Altamira	929	37	339	9	89
Alto Araguaia	-	-	-	-	-
Alto Parnaíba	260	23	-	-	-
Aracaju	15,194	7,590	7,971	13,771	16,491
Araçatuba	98	-	-	23,468	97,351
Araguacema	3	-	-	-	-
Araxá	-	-	-	-	-
Arraias	37	-	-	-	-
Bagé	-	14	8	-	206
Balsas	50	-	236	-	-
Barra	26	1	2	-	-
Barra do Corda	17	1	199	12	-
Barreiras	119	-	-	-	-
Baurú	78	-	2	187,547	546,296
Bela Vista	45	46	-	-	(1)
Belém	117,030	165,348	121,545	98,207	139,141
Belo Horizonte	120,572	60,148	37,159	35,052	10,100
Bom Jesus da Lapa	163	59	280	-	-
Boa Vista	713	5,243	6,803	4,240	5,159
Brasília	210,801	220,483	243,840	125,419	132,358
Cáceres	32	59	10	-	-
Campina Grande	508	727	426	423	1
Campinas	99,537	111,794	109,513	610,473	1,561,483
Campo Grande	8,704	10,905	12,571	15,793	234,238
Caruaru	1,168	...	207	-	-
Caravelas	518	878	804	629	-
Carolina	505	-	423	117	45
Chapecó	-	-	66	421	201
Conc. do Araguaia	115	-	-	-	-
Concórdia	3	3	16	468	2 (2)
Corumbá	2,770	2,359	1,542	490	211
Cratoús	94	-	-	-	-
Criciúma	-	260	522	-	-
Cruz Alta	59	-	-	-	(3)
Gruzeiro do Sul	2,284	468	2,870	208	1,531
Guatubá	22,885	18,264	23,926	15,516	14,297
Curitiba	34,699	28,711	25,061	156,326	290,956
Dianópolis	9	-	-	-	(2)
Dourados	-	57	6	-	-
Eirunepé	302	321	293	-	-

(1) Dados relativos a 7 meses.

(2) Dados relativos a 5 meses.

(3) Dados relativos a 4 meses.

7014

2 - DADOS ESTATÍSTICOS  
 2.5 - TRÁFEGO NOS AEROPORTOS  
 2.5.12 - EVOLUÇÃO DO MOVIMENTO DE CORREIO - 1972/6  
 2.5.12.1 - QUILOGRAMAS CARREGADOS

(continua)

AEROPORTOS	1972	1973	1974	1975	1976
Erechim	34	20	-	-	121 (1)
Feijó	243	233	260	-	-
F. de Noronha	-	-	127	66	13
Floriano	438	27	-	-	-
Florianópolis	15.031	21.119	24.858	36.675	28.417
Fortaleza	92.774	86.096	88.609	107.569	473.249
Foz do Iguaçu	283	1	42	837	394
Galeão	788.391	727.241	1.780.960	1.627.814	1.691.986
Gilbués	152	72	25	-	-
Goiânia	12.013	9.442	11.638	18.455	21.742
Gov. Valadares	-	2	33	188	72 (2)
Guajará-Mirim	392	85	31	709	152
Guiratinga	-	-	-	-	-
Humaitá	...	72	-	-	-
Iguatu	20	-	-	-	-
Ilhéus	3.883	9.037	3.315	437	584
Itabuna	512	-	-	-	-
Itacoatiara	382	149	73	-	-
Itaituba	322	390	438	543	- (3)
Jateí	4	...	17	-	-
Joaçaba	...	130	19	126	8 (1)
João Pessoa	1.293	59	1.742	647	52
Juazeiro do Norte	667	-	3	-	-
Livramento	11	-	-	22	- (1)
Londrina	1.543	578	728	2.290	50.540
Macapá	1.499	1.702	1.582	1.873	2.846
Maceió	13.272	17.535	16.552	15.229	16.652
Manaus	105.984	110.175	92.237	96.127	122.987
Marabá	322	20	39	10	83
Maringá	26	2	1.376	2.707	548
Mato Grosso	...	49	35	-	-
Maués	18	197	133	-	-
Miracema do Norte	-	50	-	5	- (4)
Monte Alegre	51	146	74	-	-
Mossoró	-	-	-	-	-
Nanuque	103	20	18	135	- (5)
Natal	18.149	93.223	19.264	22.925	21.810
Navegantes (6)	8	-	133	760	4.903
Óbidos	195	529	718	-	-
Oriximiná	32	119	24	-	-
Parintins	373	1.379	709	-	-
Parnaíba	1.767	175	11	10	1
Paulo Afonso	156	8	28	258	517

(1) Dados relativos a 5 meses.

(2) Dados relativos a 10 meses.

(3) Dados relativos a 4 meses.

(4) Dados relativos a 6 meses.

(5) Dados relativos a 7 meses.

(6) Inclui o movimento de ITAJAÍ.

1010

2 - DADOS ESTATÍSTICOS  
 2.5 - TRÁFEGO NOS AEROPORTOS  
 2.5.12 - EVOLUÇÃO DO MOVIMENTO DE CORREIO - 1972/6  
 2.5.12.1 - QUILOGRAMAS CARREGADOS

(conclusão)

AEROPORTOS	1972	1973	1974	1975	1976
Pedro Afonso	278	4	--	--	--
Petrolina	251	2.422	2	30	78
Ponta Porã	--	--	--	--	--
Porto Alegre	153.442	209.732	114.910	51.673	19.125
Porto Nacional	1	21	--	--	--
Porto Velho	13.276	13.308	13.514	19.810	31.607
Prado	25	30	37	--	--
Pres. Prudente	11	76	15	32.917	142.350
Príncipe da Beira	5	7	6	--	--
Recife	126.651	135.899	129.026	89.639	809.157
Remanso	76	--	--	--	--
Ribeirão Preto	--	--	1	59.828	153.422
Rio Branco	12.842	19.843	15.515	12.893	13.804
Rondônia	--	--	--	1	(1)
Rondonópolis	1	--	--	--	--
Salvador	55.759	104.075	60.286	19.778	20.256
Sia. Isabel Morro	25	2	--	58	77
Santa Maria	88	...	--	--	(2)
Santa Teresinha	--	--	--	167	100
Santarém	4.782	1.929	2.800	2.013	3.402
Santo Ângelo	101	--	--	--	(3)
Santos Dumont	229.775	158.548	113.465	23.230	804
São Luís	28.920	21.542	22.152	16.861	13.301
São Paulo	727.770	737.784	919.340	787.445	696.166
Tarasuca	414	239	151	--	--
Tefé	...	...	130	257	167
Teresina	12.445	13.183	14.696	10.949	17.539
Uberaba	99	720	5	255	3
Uberlândia	288	--	--	2	22
Umuarama	--	--	--	--	--
Urubupungá	161	1	6	--	34
Uruguiana	70	16	117	--	--
Vilhena	--	--	11	2	(1)
Vitória	9.714	10.478	11.803	14.700	22.391
Xique Xique	62	--	--	--	--

(1) Dados relativos a 9 meses.

(2) - Dados relativos a 5 meses.

(3) Dados relativos a 4 meses.

1016

2 - DADOS ESTATÍSTICOS  
 2.5 - TRÁFEGO NOS AEROPORTOS  
 2.5.12 - EVOLUÇÃO DO MOVIMENTO DE CORREIO - 1972/6  
 2.5.12.2 - QUILOGRAMAS DESCARREGADOS

(continua)

AEROPORTOS	1972	1973	1974	1975	1976
Alegrete	...	461	113	-	-
Alenquer	140	146	257	-	-
Almenara	31	-	-	-	19 (1)
Altamira	2.343	335	711	1.062	253
Alto Araguaia	13	4	22	-	-
Alto Parnaíba	646	39	-	2	-
Araçaju	29.890	27.966	23.316	22.625	27.325
Araçatuba	46	-	2	18.945	161.472
Araguacema	43	-	-	-	-
Araxá	62	-	-	-	-
Arraial	4	21	-	1	-
Bagé	882	909	339	-	-
Balsas	209	-	862	-	-
Barra	70	-	1	-	-
Barra do Corda	101	12	740	71	-
Barreiras	143	21	3	-	-
Baurú	90	-	89	234.866	504.055
Bela Vista	19	20	5	-	1 (1)
Belém	185.723	290.404	203.312	175.998	158.353
Belo Horizonte	144.614	66.734	40.440	15.141	29.584
Bom Jesus da Lapa	137	20	-	-	-
Boa Vista	2.535	18.335	24.345	10.607	8.756
Brasília	273.392	142.422	145.461	72.020	163.573
Cáceres	19	80	40	2	-
Campina Grande	602	6.451	2.037	3.019	62
Campinas	316.503	428.399	449.855	899.154	1.459.306
Campo Grande	12.553	14.762	48.924	85.804	405.298
Caruaru	1.427	...	361	-	-
Caravelas	822	1.196	1.044	561	-
Carolina	860	3	825	4	24
Chapecó	30	54	333	8.455	374
Conc. do Araguaia	555	9	15	14	44
Concórdia	90	176	808	3.187	682 (2)
Coumbá	2.010	908	2.632	1.204	716
Cratêus	169	-	-	-	-
Criciúma	137	25	263	-	-
Cruz Alta	135	-	2	-	(3)
Cruzeiro do Sul	8.742	501	9.192	736	9.735
Cuiabá	18.811	23.006	72.038	81.652	35.587
Curitiba	63.076	53.067	50.403	248.941	347.279
Dianópolis	18	5	-	1	(2)
Dourados	104	270	8	-	-

(1) Dados relativos a 7 meses.

(2) Dados relativos a 5 meses.

(3) Dados relativos a 4 meses.

1017

2 - DADOS ESTATÍSTICOS  
2.5 - TRÁFEGO NOS AEROPORTOS  
2.5.12 - EVOLUÇÃO DO MOVIMENTO DE CORREIO - 1972/6  
2.5.12.2 - QUILOGRAMAS DESCARREGADOS

(cont(nua))

AEROPORTOS	1972	1973	1974	1975	1976
Eirunepê	1.171	1.304	1.104	-	-
Erechim	93	118	145	104	115 (1)
Feijó	1.132	1.542	1.166	-	-
F. de Noronha	-	-	1.148	2.033	17
Floriano	883	10	60	-	-
Florianópolis	40.288	37.947	16.404	28.007	6.553
Fortaleza	137.012	96.613	110.326	120.780	764.533
F. do Iguaçu	206	449	979	3.503	1.724
Galeão	875.675	1.077.270	1.757.710	1.701.942	1.877.921
Gilbués	576	398	276	-	-
Goiânia	21.597	18.268	27.418	30.499	41.175
Gov. Valadares	144	4	3	34	379 (2)
Guajará-Mirim	909	54	103	169	460
Guiratinga	38	3	5	-	-
Gurupi	52	-	-	-	-
Humaitá	...	74	9	-	-
Iguatu	84	-	-	-	-
Ilhéus	5.849	15.298	6.764	3.097	1.245
Itabuna	1.122	2	17	-	-
Itacoatiara	1.674	144	136	-	-
Itaituba	1.406	558	378	500	47 (3)
Jataí	82	...	-	-	-
Joaçaba	...	98	281	1.710	51 (1)
João Pessoa	1.670	586	7.670	4.728	879
Joinville	...	1	37	-	255
Juazeiro do Norte	900	3	10	-	-
Livramento	716	626	112	-	- (1)
Londrina	2.928	2.056	3.932	2.482	58.999
Macapá	7.942	8.727	7.640	7.877	11.421
Maceió	27.335	27.490	27.854	27.793	31.694
Manaus	126.182	103.838	141.179	130.445	115.951
Marabá	1.718	5	116	137	-
Maringá	122	6	1.735	2.433	372
Mato Grosso	...	67	63	20	-
Maúés	121	941	426	-	-
Mineiros	60	1	-	-	-
Miracema do Norte	26	2	-	-	- (4)
Monte Alegre	263	678	252	-	-
Mossoró	-	-	-	-	-
Nanuque	111	123	63	56	154 (5)
Natal	63.999	157.222	33.741	41.199	27.474
Navegantes (6)	-	-	100	-	2.977
Óbidos	533	1.429	1.470	-	-
Oriximiná	179	545	15	-	-

(1) Dados relativos a 5 meses.

(2) Dados relativos a 10 meses.

(3) Dados relativos a 4 meses.

(4) Dados relativos a 6 meses.

(5) Dados relativos a 7 meses.

(6) Inclui o movimento de ITAJAI

1010

2 - DADOS ESTATÍSTICOS  
 2.5 - TRÁFEGO NOS AEROPORTOS  
 2.5.12 - EVOLUÇÃO DO MOVIMENTO DE CORREIO - 1972/6  
 2.5.12.2 - QUILOGRAMAS DESCARREGADOS

(conclusão)

AEROPORTOS	1972	1973	1974	1975	1976
Parintins	1,335	2,972	1,087	-	-
Parnaíba	2,109	-	31	-	1
Paulo Afonso	274	4	7	2,436	1,676
Pedro Afonso	850	-	10	1	-
Petrolina	553	5,225	57	3,755	5,507
Ponta Porã	39	-	52	15	8
Porangatu	19	-	-	-	-
Porto Alegre	188,702	226,604	175,670	38,702	51,725
Porto Nacional	127	-	1	-	-
Porto Velho	27,355	43,738	53,676	60,680	62,767
Prado	118	55	124	-	-
Pres. Prudente	31	15	68	48,395	243,746
Príncipe da Beira	22	53	24	-	-
Recife	306,937	219,462	247,882	99,723	489,758
Remanso	45	-	-	-	-
Ribeirão Preto	-	-	34	99,210	216,776
Rio Branco	24,123	22,066	19,093	23,582	15,306
Rondônia	342	-	17	3	- (1)
Rondonópolis	137	2	1	-	-
Salvador	187,204	194,682	110,616	48,879	52,185
Sta. Isabel Morro	138	-	228	18	9
Santa Maria	3,158	3,994	1,158	-	- (2)
Sta. Teresinha	1	-	4	5	21
Santarém	8,343	1,835	4,608	4,323	9,693
Santo Ângelo	158	-	200	-	- (3)
Santos Dumont	124,401	122,224	107,222	8,716	2,568
São Luís	90,379	100,837	61,364	64,014	85,209
São Paulo	574,414	447,831	663,634	510,668	585,782
Tarauacá	7,476	2,352	1,185	-	-
Tefé	...	...	393	723	1,058
Teresina	43,111	31,638	39,435	39,704	50,295
Uberaba	280	1,231	26	122	40
Uberlândia	482	5	63	359	284
Umuarama	5	3	88	-	-
Urubupungá	592	316	29	10	-
Uruguaiana	1,246	592	287	-	5
Vilhena	71	3	10	9	- (1)
Vitória	18,702	19,703	12,947	12,113	17,103
Xique Xique	65	22	-	-	-

(1) Dados relativos a 9 meses.

(2) Dados relativos a 5 meses.

(3) Dados relativos a 4 meses.

1011



ALFARO & COMPANY, LTD.

ALFA ROMEO DE OLIVEIRA S/A  
Tel: 251 2510 e 2501-4007 RUA DE JARDIM

1020