

## BOLETIM DE ACOMPANHAMENTO DA ALOCAÇÃO DE ÁGUA 2018/2019 - AÇUDE UHE PEDRA

JULHO / 2019

### Estados Hidrológicos / Volume Esperado / Volume Observado

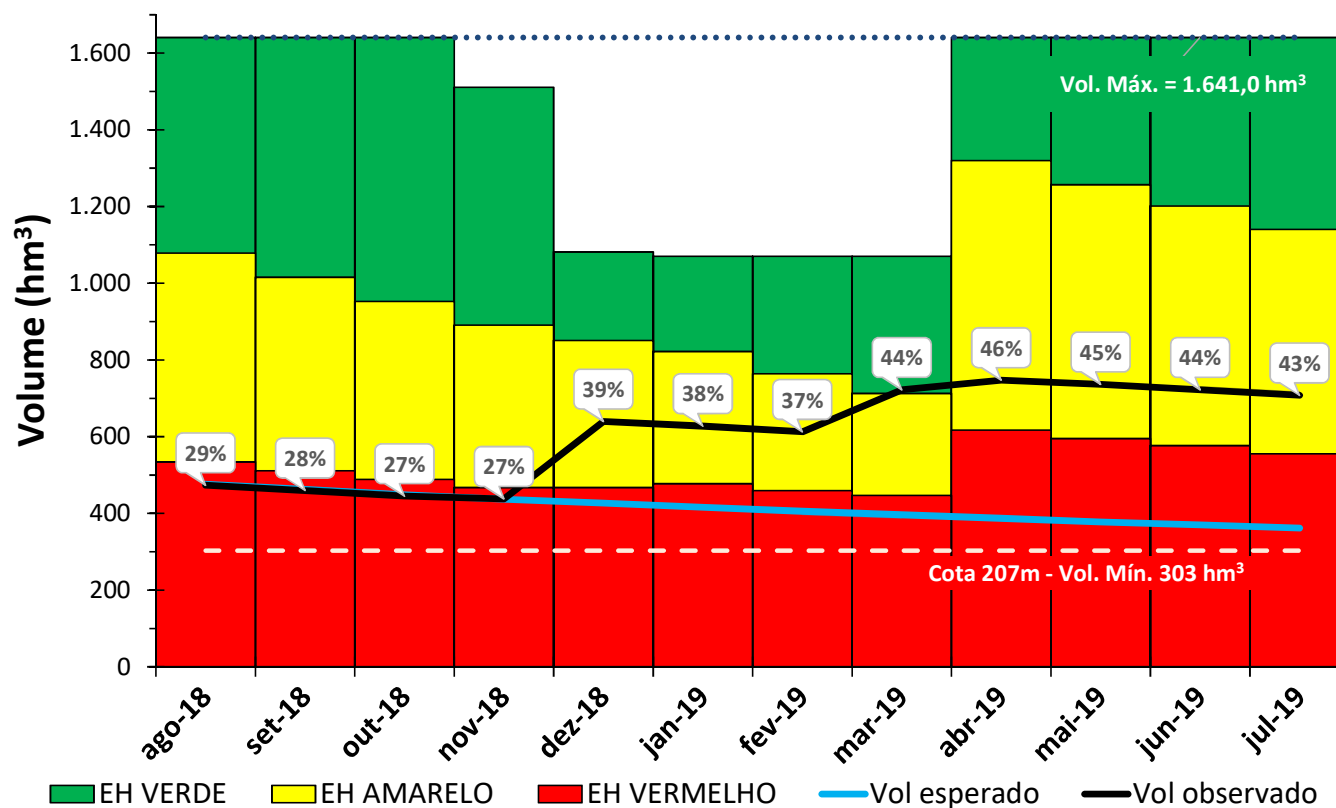

**ALOCAÇÃO DE ÁGUA**  
**DATA: 14/08/2018**  
**LOCAL: JEQUIÉ-BA**

**COMAR – Coordenação de Marcos Regulatórios e Alocação de Água (61) 2109-5566**

**Comissão de Acompanhamento da Alocação da UHE Pedra:**

**Manuel Castro San Martin -**  
 CHESF - (71) 3281-2022 / 99975-6950

**Jodilson Silva - INEMA - (73)**  
 3532-8135 / 99158-6963

**Natan Souza Pires Filho -**  
 DIRFAV - (73) 99810-0220

**Almir Moraes - PM Manoel Vitorino - (73) 98149-1230**

**Aginaldo Gomes - Bahia Pesca - (71) 99641-7753**

MÊS	Volume Esperado (hm <sup>3</sup> )	OBSERVADO		MÊS	Volume Esperado (hm <sup>3</sup> )	OBSERVADO		MÊS	Volume Esperado (hm <sup>3</sup> )	OBSERVADO	
		Volumes (hm <sup>3</sup> )	Cotas (cm)			Volumes (hm <sup>3</sup> )	Cotas (cm)			Volumes (hm <sup>3</sup> )	Cotas (cm)
ago/18	474,86	473,40	211,46	dez/18	426,65	639,64	214,82	abr/19	387,01	747,45	216,73
set/18	462,84	459,80	211,12	jan/19	416,32	627,68	214,59	mai/19	378,06	736,40	216,56
out/18	449,12	445,00	210,75	fev/19	405,76	612,60	214,30	jun/19	369,96	722,10	216,34
nov/18	436,73	437,80	210,57	mar/19	396,07	722,10	216,34	jul/19	361,40	707,80	216,12

**Sérgio Luiz Sonoda** - UESB  
Jequié - (16) 99228-5334 /  
(73) 3528-9616

**Nilton Barros Pires** - CBHRC -  
(73) 99996-7660

**Renildo Peixoto** - PM Jequié -  
(73) 98842-0300 / 3526-2263

**Oscar Caetano Jr.** - EMBASA -  
(73) 3526-8154 / 3526-8142

**Rita Braga** - CBH Rio de  
Contas - (73) 99107-5668

O Termo de Alocação e os  
Boletins de  
Acompanhamento estão  
disponíveis na página da  
ANA:

Regulação >>> Resoluções  
e Normativos >>> Regras  
especiais - Alocação de

**Usos Esperados**

Usos (l/s)	ago	set	out	nov	dez	jan	fev	mar	abr	mai	jun	jul	média
Abastecimento publico Jequié	38	38	38	38	38	38	38	38	38	38	38	38	38
Abastecimento publico Lafaiete Coutinho e Porto Alegre	14	14	14	14	14	14	14	14	14	14	14	14	14
Distrito de Irrigação Fazenda Velha	132	132	132	132	132	132	132	132	132	132	132	132	132
Demais usos no entorno do reservatório	188	188	188	188	188	188	188	188	188	188	188	188	188
Usos a jusante até o rio Preto do Costa	2.387	3.000	3.000	3.000	2.000	2.000	2.000	2.000	2.000	2.000	2.000	2.000	2.282
Perenização à jusante até o rio Preto do Costa													
Energia complementar	0	0	0	0	0	0	0	0	0	0	0	0	0
<b>Total</b>	<b>2.759</b>	<b>3.372</b>	<b>3.372</b>	<b>3.372</b>	<b>2.372</b>	<b>2.372</b>	<b>2.372</b>	<b>2.372</b>	<b>2.372</b>	<b>2.372</b>	<b>2.372</b>	<b>2.372</b>	<b>2.680</b>

**Usos Observados**

Usos (l/s)	ago	set	out	nov	dez	jan	fev	mar	abr	mai	jun	jul	média
Abastecimento publico Jequié	0	5	63	99	13	104	180	163	170	164	141	5	66
Abastecimento publico Lafaiete Coutinho e Porto Alegre	3,65	1,30	2,98	1,45	3,01	2,55	3,24	1,80	2,54	2,63	3,67	3,85	2,60
Distrito de Irrigação Fazenda Velha	117	SI	SI	152	198	203	249	213	211	219	229	204	184
Demais usos no entorno do reservatório	SI	SI	SI	SI	SI	SI	SI	SI	SI	SI	SI	SI	SI
Usos a jusante até o rio Preto do Costa	3.613	3.000	3.000	3.000	2.000	2.000	2.321	2.000	2.000	2.000	2.000	2.200	2.705
Perenização à jusante até o rio Preto do Costa													
Energia complementar	0	0	0	0	0	0	0	0	0	0	0	0	0
<b>Total</b>	<b>≥ 3734</b>	<b>≥ 3006</b>	<b>≥ 3066</b>	<b>≥ 3252</b>	<b>≥ 2214</b>	<b>≥ 2310</b>	<b>≥ 2753</b>	<b>≥ 2378</b>	<b>≥ 2384</b>	<b>≥ 2385</b>	<b>≥ 2373</b>	<b>≥ 2413</b>	<b>≥ 2722</b>

SI - Sem Informação

NA - Não se Aplica

**Encaminhamentos da Alocação de Água**

Item	Atividade	Responsável	Prazo / Periodicidade	ATENDIDA	ATENÇÃO	NÃO ATENDIDA
<b>1</b>	<b>MONITORAMENTO</b>					
1.1	Medição de cotas do reservatório	CHESF	Diária			
1.2	Medição de volumes captados para abastecimento público	EMBASA	Mensal			
1.3	Instalação de medidor volumétrico DIRFAV	SEAGRI	Agosto 2018			
1.4	Instalação de medidor volumétrico B PESCA	BAHIA PESCA	Agosto 2018			<b>OBS. 1</b>
1.5	Medição de volumes captados grande usuário a jusante	DIRFAV	Mensal			
1.6	Medição de volumes captados grandes usuários no reservatório	RIOCON e Vanádio de Maracás S/A	Mensal	<b>OBS. 2</b>		<b>OBS. 5</b>
1.7	Consumo de energia elétrica para irrigação no entorno					
<b>2</b>	<b>REGULAÇÃO DE USOS</b>					
2.1	Transferência dos processos de outorga no reservatório para o INEMA	ANA	Agosto 2018			
2.2	Regularização dos usuários, inclusive com a instalação de medidores volumétricos	INEMA	Imediato		<b>OBS. 4</b>	
2.3	Transferência das ações relativas à Alocação de água e seus acompanhamento da ANA para o INEMA	ANA / INEMA	2018	<b>OBS. 3</b>		
<b>3</b>	<b>OUTRAS AÇÕES</b>					
3.1	Fiscalização de lançamentos irregulares no rio das Contas	PM de Jequié	2018			<b>OBS. 1</b>

