

BOLETIM DE ACOMPANHAMENTO DA ALOCAÇÃO DE ÁGUA 2018/2019 - SERRINHA II NOVEMBRO / 2018

Reunião de Alocação de Água realizada no dia 14/06/2018, em Floresta-PE

COMAR – Coordenação de Marcos Regulatórios e Alocação de Água
(61) 2109-5566

Comissão de Acompanhamento da Alocação de Água:

APAC - Diretoria de Gestão de Recursos Hídricos : (81) 3183-1032

COMISSÃO GESTORA DA BARRAGEM SERRINHA II

Estados Hidrológicos / Volume Esperado / Volume Observado

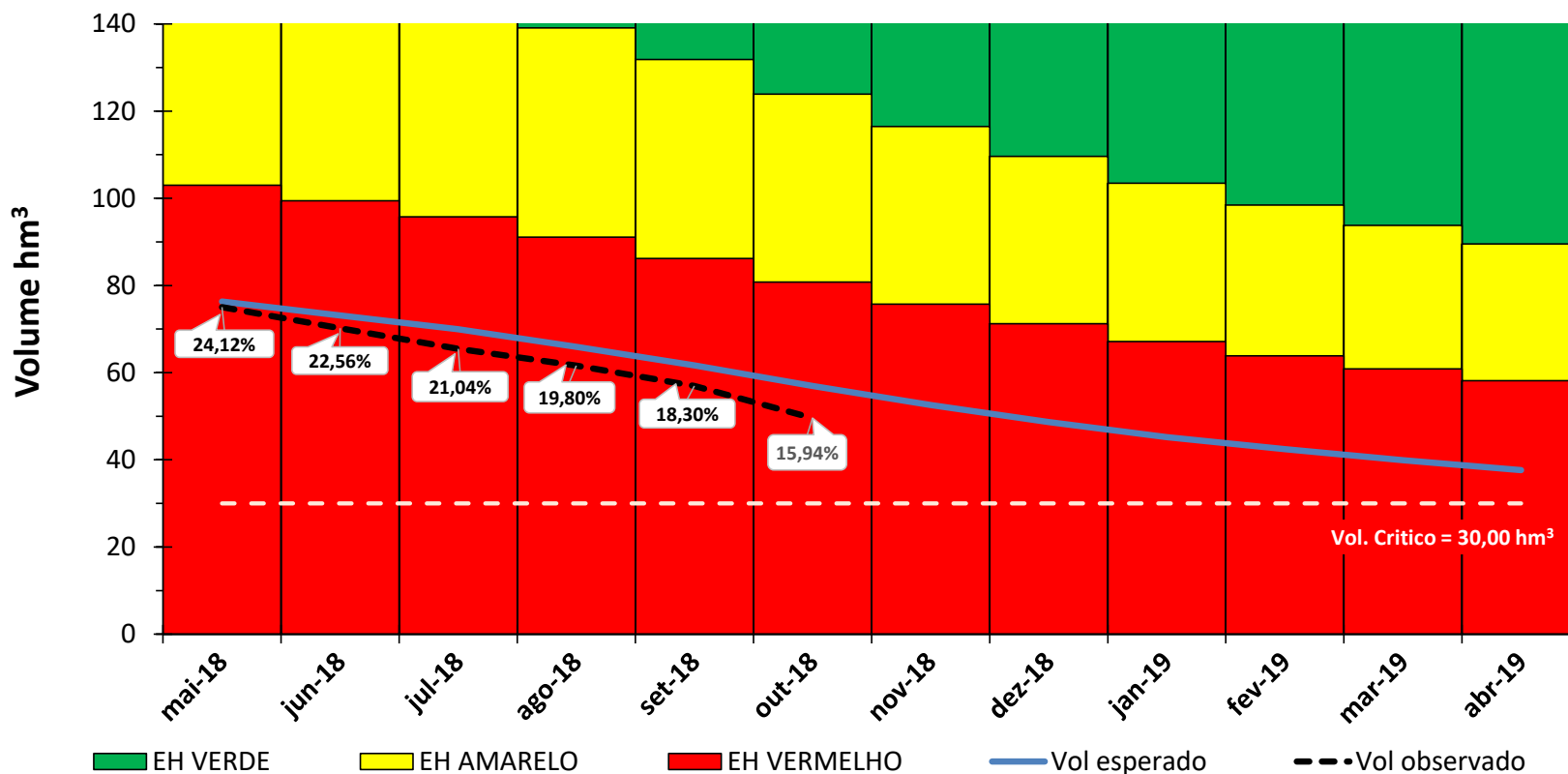

| MÊS | Volume Esperado (hm ³) | Observado (hm ³) | | MÊS | Volume Esperado (hm ³) | Observado (hm ³) | | MÊS | Volume Esperado (hm ³) | Observado (hm ³) | |
|--------|------------------------------------|------------------------------|----------|--------|------------------------------------|------------------------------|----------|--------|------------------------------------|------------------------------|----------|
| | | Volume (hm ³) | Cota (m) | | | Volume (hm ³) | Cota (m) | | | Volume (hm ³) | Cota (m) |
| mai/18 | 76,31 | 75,03 | 386,15 | out/18 | 56,95 | 49,58 | 384,30 | mar/19 | 39,90 | | |
| jun/18 | 73,15 | 70,19 | 385,83 | nov/18 | 52,58 | SI | SI | abr/19 | 37,63 | | |
| jul/18 | 69,95 | 65,46 | 385,50 | dez/18 | 48,68 | | | mai/19 | 35,25 | | |
| ago/18 | 65,93 | 61,60 | 385,23 | jan/19 | 45,21 | | | jun/19 | 32,88 | | |
| set/18 | 61,66 | 56,93 | 384,89 | fev/19 | 42,44 | | | | | | |

BOLETIM DE ACOMPANHAMENTO DA ALOCAÇÃO DE ÁGUA 2018/2019 - AÇUDE SERRINHA II

NOVEMBRO / 2018

Usos Esperados

| Usos (l/s) | jun/18 | jul/18 | ago/18 | set/18 | out/18 | nov/18 | dez/18 | jan/19 | fev/19 | mar/19 | abr/19 | mai/19 | média |
|-------------------------|------------|------------|------------|------------|------------|------------|------------|------------|------------|------------|------------|------------|------------|
| Entorno do reservatório | 40 | 40 | 40 | 40 | 40 | 40 | 40 | 40 | 40 | 40 | 40 | 40 | 40 |
| rio Pajeú - jusante | 400 | 400 | 400 | 400 | 400 | 400 | 400 | 400 | 400 | 400 | 400 | 400 | 400 |
| Total | 440 | 440 | 440 | 440 | 440 | 440 | 440 | 440 | 440 | 440 | 440 | 440 | 440 |

Usos Observados

| Usos (l/s) | jun/18 | jul/18 | ago/18 | set/18 | out/18 | nov/18 | dez/18 | jan/19 | fev/19 | mar/19 | abr/19 | mai/19 | média |
|-------------------------|--------------|------------|------------|------------|--------------|----------|--------|--------|--------|--------|--------|--------|-------|
| Entorno do reservatório | SI | SI | SI | SI | SI | SI | | | | | | | |
| rio Pajeú - jusante | 1.091 | 954 | 389 | 622 | 1.548 | SI | | | | | | | |
| Total | 1.091 | 954 | 389 | 622 | 1.548 | 0 | | | | | | | |

(*) Estimado pelo deplecionamento do reservatório considerando 40 l/s de consumo no entorno do reservatório

Observação Relevante

Os valores da descarga a jusante têm sido estimados em função do deplecionamento do reservatório, excluída a estimativa de evaporação no mês e o consumo esperado de 40 l/s para o entorno do reservatório.

SI - SEM INFORMAÇÃO

NA - NÃO APLICÁVEL

O Termo de Alocação e os Boletins de Acompanhamento estão disponíveis na página da ANA:

Regulação >>> Resoluções e Normativos >>> Regras especiais - Alocação de Água.

Encaminhamentos da Alocação de Água

| Item | Atividade | Responsável | Prazo / Periodicidade | ATENDIDA | ATENÇÃO | NÃO ATENDIDA |
|----------|--|-----------------------------|------------------------------|----------|------------|--------------|
| 1 | Monitoramento | | | | | |
| 1.1 | Medição de cotas do açude | ANA/APAC | Semanal | | | |
| 2 | Instrumentação | | | | | |
| 2.1 | Instalação de régua e curva chave a jusante | ANA | 2018 | | | |
| 2.2 | Batimetria do açude | ANA | 2019 | | | |
| 3 | Regulação de usos | | | | | |
| 3.1 | Publicação do Marco Regulatório - MR | ANA/APAC | 2018 | | | |
| 3.2 | Regularização dos usuários | ANA/APAC | 180 dias da publicação do MR | | | |
| 3.3 | Apoio aos usuários para cadastramento e outorga de direito de uso junto à ANA (no açude) e à APAC (no rio Pajeú) | PM Serra Talhada e Floresta | 180 dias da publicação do MR | | | |
| 4 | Outras ações | | | | | |
| 4.1 | Recuperação dos equipamentos hidromecânicos da barragem | ANA/DNOCS | 2018 | | OBS. 1 e 2 | |
| 4.2 | Relatório sobre as 5 barragens a jusante no rio Pajeú com coordenadas, fotos e observações sobre o funcionamento e problemas de cada uma | CONSU | Julho 2018 | | | OBS. 3 |

