

dezembro de  
2019

# BOLETIM DE ACOMPANHAMENTO DE ALOCAÇÃO DE ÁGUA

BALSAMO  
SISTEMA HÍDRICO

2019-2020  
ALOCÇÃO

PALMEIRA DOS ÍNDIOS  
LOCAL

AL  
UF

19/12/2019  
DATA DA REUNIÃO



## AÇUDE BALSAMO

### Volumes Esperados e Observados / Estados Hidrológicos

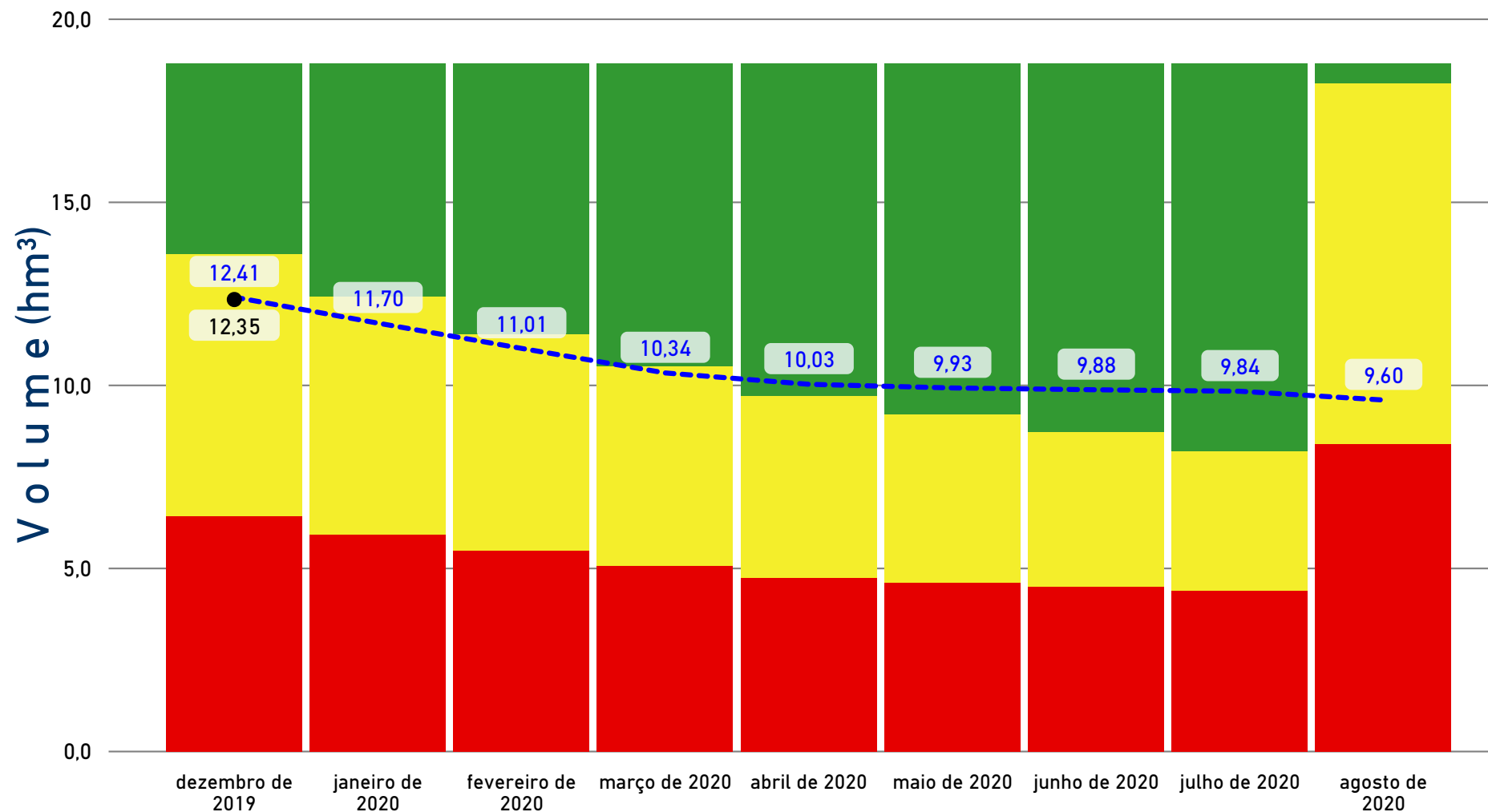

Data	Cota Esperada (m)	Volume Esperado (hm³)	Cota Observada (m)	Volumes Observados (hm³)
dezembro de 2019	524,62	12,41	524,59	12,35
janeiro de 2020	524,21	11,70		
fevereiro de 2020	523,76	11,01		
março de 2020	523,29	10,34		
abril de 2020	523,08	10,03		
maio de 2020	523,01	9,93		
junho de 2020	522,98	9,88		
julho de 2020	522,95	9,84		
agosto de 2020	522,78	9,60		

#### LEGENDAS

--- VOLUMES ESPERADOS (hm³)      — VOLUMES OBSERVADOS (hm³)

COMAR Coordenação de Marcos Regulatórios e Alocação de Água

✉ comar@ana.gov.br

☎ (61) 2109-5566

boletim gerado em:

13/01/2020

dezembro de  
2019

## BOLETIM DE ACOMPANHAMENTO DE ALOCAÇÃO DE ÁGUA

BALSAMO  
SISTEMA HÍDRICO

2019-2020  
ALOCAÇÃO

PALMEIRA DOS ÍNDIOS  
LOCAL

AL  
UF

19/12/2019  
DATA DA REUNIÃO



### CONSUMOS ESPERADOS (L/S)

Finalidade	dezembro de 2019	janeiro de 2020	fevereiro de 2020	março de 2020	abril de 2020	maio de 2020	junho de 2020	julho de 2020	agosto de 2020
Abastecimento Bom Conselho (COMPESA)	53,00	53,00	53,00	53,00	53,00	53,00	53,00	53,00	53,00
Abastecimento Estrela de Alagoas e Minador do Negrão (CASAL)	20,00	20,00	20,00	20,00	20,00	20,00	20,00	20,00	20,00
Perenização a jusante	100,00	100,00	100,00	100,00	0,00	0,00	0,00	0,00	0,00
Perímetro de Irrigação Balsamo	0,00	0,00	0,00	0,00	0,00	0,00	0,00	0,00	0,00
Rua Nova (AL)	2,57	2,57	2,57	2,57	2,57	2,57	2,57	2,57	2,57
Usos no entorno do reservatório	7,43	7,43	7,43	7,43	7,43	7,43	7,43	7,43	7,43
<b>TOTAL</b>	<b>183,00</b>	<b>183,00</b>	<b>183,00</b>	<b>183,00</b>	<b>83,00</b>	<b>83,00</b>	<b>83,00</b>	<b>83,00</b>	<b>83,00</b>

### CONSUMOS OBSERVADOS (L/S)

Finalidade	dezembro de 2019
Abastecimento Bom Conselho (COMPESA)	36,39
Abastecimento Estrela de Alagoas e Minador do Negrão (CASAL)	
Perenização a jusante	100,00
Perímetro de Irrigação Balsamo	0,00
Rua Nova (AL)	
Usos no entorno do reservatório	
<b>TOTAL</b>	<b>136,42</b>

#### LEGENDA

 SEM INFORMAÇÃO

COMAR Coordenação de Marcos Regulatórios e Alocação de Água

✉ comar@ana.gov.br

☎ (61) 2109-5566

boletim gerado em:

13/01/2020

dezembro de  
2019

# BOLETIM DE ACOMPANHAMENTO DE ALOCAÇÃO DE ÁGUA

BALSAMO  
SISTEMA HÍDRICO

2019-2020  
ALOCAÇÃO

PALMEIRA DOS ÍNDIOS  
LOCAL

AL  
UF

19/12/2019  
DATA DA REUNIÃO



Item	Atividade	Prazo / Frequência	Responsável	DESEMPENHO	Observações
1	MONITORAMENTO				
1.1	Medição de cotas do açude	Diária	ANA		
1.2	Medição dos volumes defluídos para o rio Balsamo	Diária	ANA/SEMARH		Prevista para o 1º semestre de 2020 (vazão indicada neste Boletim foi estimada pelo deplecionamento do açude)
1.3	Restituição do registro histórico dos volumes do açude desde 2008	1º Semestre de 2020	SEMARH-AL		
2	INSTRUMENTAÇÃO				
2.1	Instalação de régua para monitoramento de cotas no açude	Imediato	SEMARH-AL		
2.2	Instalação de régua e curva-chave a jusante	jan-20	ANA		Prevista para o 2º semestre de 2020
2.3	Instalar hidrômetro na adutora para Rua Nova e Caldeirões	jan-20	Prefeituras de Quebrangulo e de Palmeira dos Índios		
3	REGULAÇÃO DE USOS				
3.1	Cadastro de usuários do entorno	1º Semestre de 2020	ANA / APAC / SEMARH		
3.2	Regularização uso Rua Nova	1º Semestre de 2020	Prefeitura de Quebrangulo		
3.3	Ofício à SEINFRA-AL sobre a efetiva implantação do Perímetro de Irrigação	Imediato	ANA		
3.4	Minuta de Marco Regulatório (MR)	2020	ANA / APAC / SEMARH		
3.5	Regularização dos usos (entorno e jusante)	180 dias após a publicação do MR	Usuários do entorno e a jusante		
3.6	Fiscalização dos usuários	Contínuo	ANA		
4	OUTRAS AÇÕES				
4.1	Registro da reunião de Alocação	30 dias após a publicação do TAA	Comissão de Acompanhamento		Prazo máximo 18 de janeiro de 2020
4.2	Cronograma de reuniões CAAA	Janeiro de 2020	Comissão de Acompanhamento		
4.3	Definição do arranjo para operação e manutenção da barragem	1º Semestre de 2020	Comissão de Acompanhamento		ANA pode subsidiar a discussão caso seja demandada
4.4	Recuperação da descarga de fundo	Imediato	SEINFRA-AL		Não há informação sobre essa recuperação

COMAR Coordenação de Marcos Regulatórios e Alocação de Água

✉ comar@ana.gov.br

☎ (61) 2109-5566

## LEGENDAS



REALIZADA

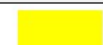

EM EXECUÇÃO / ATENÇÃO



NÃO REALIZADA

boletim gerado em:

13/01/2020

dezembro de  
2019

# BOLETIM DE ACOMPANHAMENTO DE ALOCAÇÃO DE ÁGUA

BALSAMO  
SISTEMA HÍDRICO

2019-2020  
ALOCAÇÃO

PALMEIRA DOS ÍNDIOS  
LOCAL

AL  
UF

19/12/2019  
DATA DA REUNIÃO



## COMISSÃO DE ACOMPANHAMENTO DE ALOCAÇÃO DE ÁGUA

NOME	REPRESENTAÇÃO	TELEFONE
Alex Gama (Coordenador)	SEMARH-AL	(82) 99968-4816
Igor Galindo	COMPESA	(87) 99128-3113
Luciano Monteiro	Prefeitura Municipal - Palmeira dos Índios	(82) 99986-0742
Silvio Azevedo	SEAGRI-AL	(82) 98752-2124
Suzana Cortez	Prefeitura Municipal - Bom Conselho	(82) 99961-9941
Teógenes Café	SEINFRA-AL	(82) 98882-2358
Tiago Diógenes S. Silva	CASAL	(82) 98883-7708
Valdelane Tenório	Prefeitura Municipal - Quebrangulo	(82) 99932-8031

COMAR Coordenação de Marcos Regulatórios e Alocação de Água

✉ comar@ana.gov.br

☎ (61) 2109-5566

O Termo de Alocação e os Boletins de Acompanhamento disponíveis na página da ANA na internet, no link:  
[Regulação > Regras Especiais > Alocação de Água](#)

boletim gerado em:

13/01/2020