

BOLETIM DE ACOMPANHAMENTO DA ALOCAÇÃO DE ÁGUA 2018/2019 - AÇUDE UHE PEDRA

FEVEREIRO / 2019

Estados Hidrológicos / Volume Esperado / Volume Observado

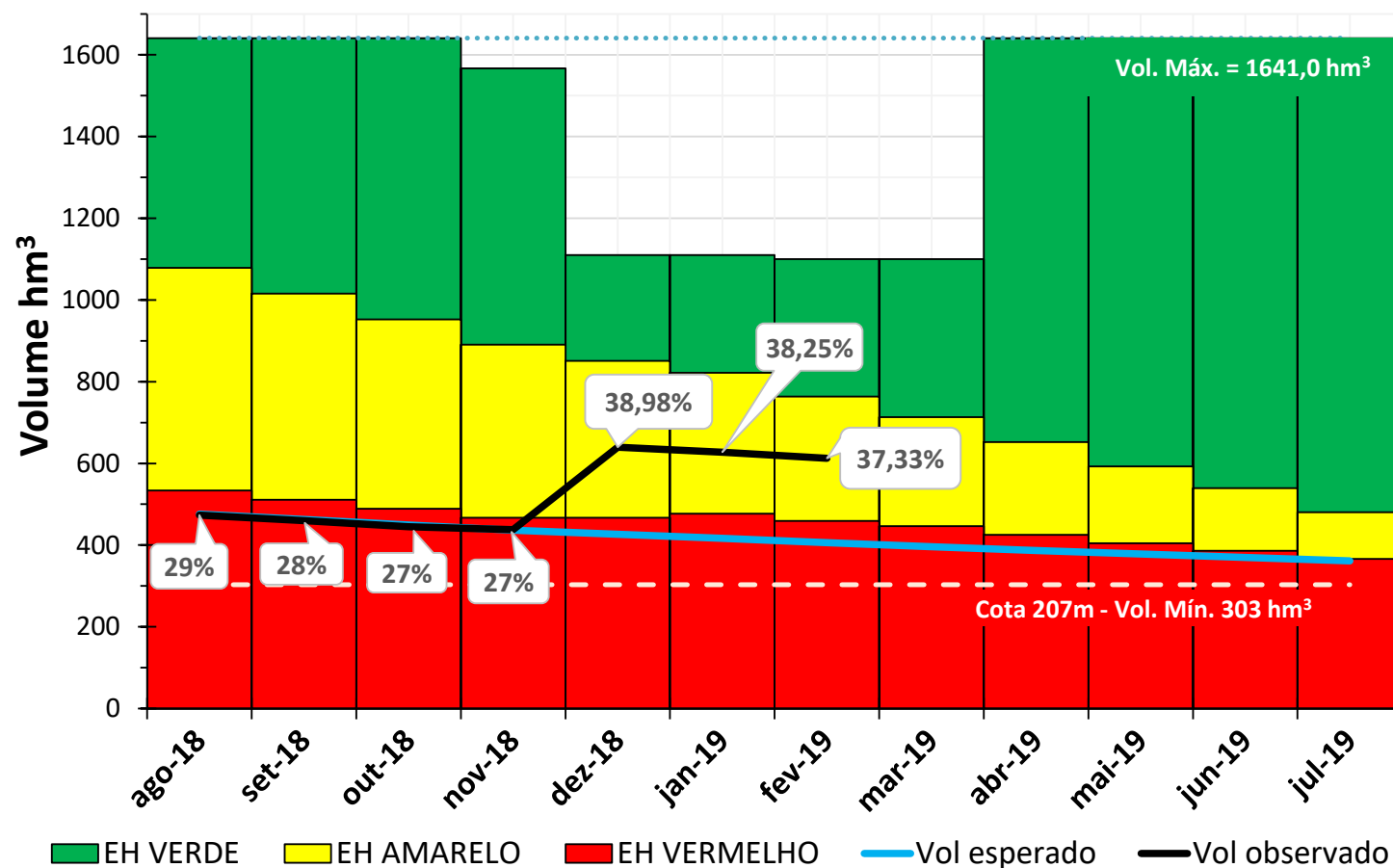

ALOCAÇÃO DE ÁGUA

DATA: 14/08/2018

LOCAL: JEQUIÉ-BA

**COMAR – Coordenação de
Marcos Regulatórios e
Alocação de Água
(61) 2109-5566**

**Comissão de
Acompanhamento da
Alocação da UHE Pedra:**

Manuel Castro San Martin -
 CHESF - (71) 3281-2022 /
 99975-6950

Jodilson Silva - INEMA - (73)
 3532-8135 / 99158-6963

Natan Souza Pires Filho -
 DIRFAV - (73) 99810-0220

Almir Moraes - PM Manoel
 Vitorino - (73) 98149-1230

Agnaldo Gomes - Bahia Pesca -
 (71) 99641-7753

MÊS	Volume Esperado (hm ³)	OBSERVADO		MÊS	Volume Esperado (hm ³)	OBSERVADO		MÊS	Volume Esperado (hm ³)	OBSERVADO	
		Volumes (hm ³)	Cotas (cm)			Volumes (hm ³)	Cotas (cm)			Volumes (hm ³)	Cotas (cm)
ago/18	474,86	473,40	211,46	dez/18	426,65	639,64	214,82	abr/19	387,01		
set/18	462,84	459,80	211,12	jan/19	416,32	627,68	214,59	mai/19	378,06		
out/18	449,12	445,00	210,75	fev/19	405,76	612,60		jun/19	369,96		
nov/18	436,73	437,80	210,57	mar/19	396,07			jul/19	361,40		

BOLETIM DE ACOMPANHAMENTO DA ALOCAÇÃO DE ÁGUA 2018/2019 - AÇUDE UHE PEDRA

FEVEREIRO / 2019

Usos Esperados

Usos (l/s)	ago	set	out	nov	dez	jan	fev	mar	abr	mai	jun	média
Abastecimento publico Jequié	38	38	38	38	38	38	38	38	38	38	38	38
Abastecimento publico Lafaiete Coutinho e Porto Alegre	14	14	14	14	14	14	14	14	14	14	14	14
Distrito de Irrigação Fazenda Velha	132	132	132	132	132	132	132	132	132	132	132	132
Demais usos no entorno do reservatório	188	188	188	188	188	188	188	188	188	188	188	188
Usos a jusante até o rio Preto do Costa	2.387	3.000	3.000	3.000	2.000	2.000	2.000	2.000	2.000	2.000	2.000	2.000
Perenização à jusante até o rio Preto do Costa												
Energia complementar	0	0	0	0	0	0	0	0	0	0	0	0
Total	2.759	3.372	3.372	3.372	2.372	2.372	2.372	2.372	2.372	2.372	2.372	2.680

Usos Observados

Usos (l/s)	ago	set	out	nov	dez	jan	fev	mar	abr	mai	jun	média
Abastecimento publico Jequié	0	5	63	99	13	104	180					66
Abastecimento publico Lafaiete Coutinho e Porto Alegre	3,65	1,30	2,98	1,45	3,01	2,55	3,24					2,60
Distrito de Irrigação Fazenda Velha	117	SI	SI	152	198	203	249					184
Demais usos no entorno do reservatório	SI	SI	SI	SI	SI	SI	SI					SI
Usos a jusante até o rio Preto do Costa	3.613	3.000	3.000	3.000	2.000	2.000	2.321					2.705
Perenização à jusante até o rio Preto do Costa												
Energia complementar	0	0	0	0	0	0	0					0
Total	≥ 3.734	≥ 3.006	≥ 3.066	≥ 3.101	2.214	2.310	2.753					2.426

SI - Sem Informação

NA - Não se Aplica

Sérgio Luiz Sonoda - UESB
Jequié - (16) 99228-5334 / (73) 3528-9616

Nilton Barros Pires - CBHRC -
(73) 99996-7660

Renildo Peixoto - PM Jequié -
(73) 98842-0300 / 3526-2263

Oscar Caetano Jr. - EMBASA -
(73) 3526-8154 / 3526-8142

Rita Braga - CBH Rio de Contas -
(73) 99107-5668

O Termo de Alocação e os Boletins de Acompanhamento estão disponíveis na página da ANA:

Regulação >>> Resoluções e Normativos >>> Regras especiais - Alocação de

Encaminhamentos da Alocação de Água

Item	Atividade	Responsável	Prazo / Periodicidade	ATENDIDA	ATENÇÃO	NÃO ATENDIDA
1	MONITORAMENTO					
1.1	Medição de cotas do reservatório	CHESF	Diária			
1.2	Medição de volumes captados para abastecimento público	EMBASA	Mensal			
1.3	Instalação de medidor volumétrico DIRFAV	SEAGRI	Agosto 2018	OBS. 1		
1.4	Instalação de medidor volumétrico BAHIA PESCA	BAHIA PESCA	Agosto 2018			OBS. 2
1.5	Medição de volumes captados grande usuário a jusante	DIRFAV	Mensal	OBS. 4		
1.6	Medição de volumes captados grandes usuários no reservatório	RIOCON e Vanádio de Maracás S/A	Mensal			OBS. 3
1.7	Consumo de energia elétrica para irrigação no entorno					
2	REGULAÇÃO DE USOS					
2.1	Transferência dos processos de outorga no reservatório para o INEMA	ANA	Agosto 2018			
2.2	Regularização dos usuários, inclusive com a instalação de medidores volumétricos	INEMA	Imediato			OBS. 2
2.3	Transferência das ações relativas à Alocação de água e seus acompanhamento da ANA para o INEMA	ANA / INEMA	2018		OBS. 5	
3	OUTRAS AÇÕES					
3.1	Fiscalização de lançamentos irregulares no rio das Contas	PM de Jequié	2018			OBS. 6

Observações Relevantes

- 1 - Foram recebidos dados de vazão horários, para o período de 07/11 a 18/11. A partir desses valores, foi estimada a média mensal de consumo.
- 2 - Não consta registro a respeito dessa atividade.
- 3 - RIOCON encaminhou os volumes referentes a dezembro. Vanádio Maracás não encaminhou os consumos de agosto/2018 a janeiro/2019.
- 4 - O DIRFAV informou que o medidor de vazão apresentou problemas e a assistência técnica foi acionada. O volume total informado em dez/2018 é a soma dos medidores individuais.
- 5 - A transferência será efetivada após reunião entre ANA e INEMA, prevista para MARÇO de 2019.
- 6 - Não há informações a respeito desta atividade.