



AGÊNCIA NACIONAL DE ÁGUAS

BOLETIM DE ACOMPANHAMENTO DA ALOCAÇÃO DE ÁGUA 2018/2019 - SERRINHA II

JANEIRO DE 2019

Reunião de Alocação de Água realizada no dia 14/06/2018, em Floresta-PE

COMAR – Coordenação de Marcos Regulatórios e Alocação de Água (61) 2109-5566

Comissão de Acompanhamento da Alocação de Água:

APAC - Diretoria de Gestão de Recursos Hídricos : (81) 3183-1032

COMISSÃO GESTORA DA BARRAGEM SERRINHA II

Estados Hidrológicos / Volume Esperado / Volume Observado

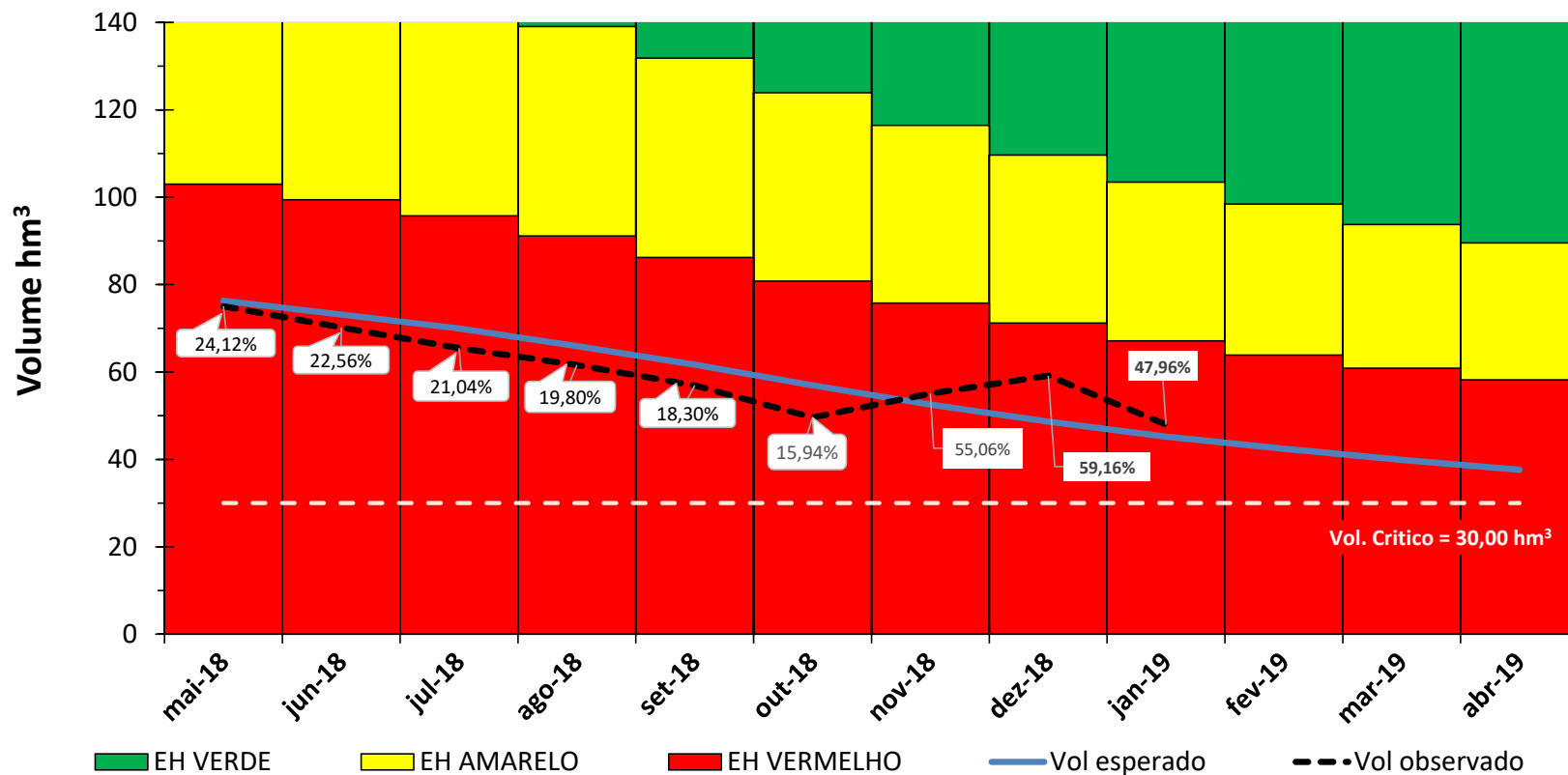

MÊS	Volume Esperado (hm³)	Observado (hm³)		MÊS	Volume Esperado (hm³)	Observado (hm³)		MÊS	Volume Esperado (hm³)	Observado (hm³)	
		Volume (hm³)	Cota (m)			Volume (hm³)	Cota (m)			Volume (hm³)	Cota (m)
mai/18	76,31	75,03	386,15	out/18	56,95	49,58	384,30	mar/19	39,90		
jun/18	73,15	70,19	385,83	nov/18	52,58	55,06	384,74	abr/19	37,63		
jul/18	69,95	65,46	385,50	dez/18	48,68	59,16	59,16	mai/19	35,25		
ago/18	65,93	61,60	385,23	jan/19	45,21	47,96	47,96	jun/19	32,88		
set/18	61,66	56,93	384,89	fev/19	42,44						

Cotas e volumes estimados de out18 a jan19, por falta de dados

BOLETIM DE ACOMPANHAMENTO DA ALOCAÇÃO DE ÁGUA 2018/2019 - AÇUDE SERRINHA II

JANEIRO DE 2019

Usos Esperados

Usos (l/s)	jun/18	jul/18	ago/18	set/18	out/18	nov/18	dez/18	jan/19	fev/19	mar/19	abr/19	mai/19	média
Entorno do reservatório	40	40	40	40	40	40	40	40	40	40	40	40	40
rio Pajeú - jusante	400	400	400	400	400	400	400	400	400	400	400	400	400
Total	440	440	440	440	440	440	440	440	440	440	440	440	440

Usos Observados

Usos (l/s)	jun/18	jul/18	ago/18	set/18	out/18	nov/18	dez/18	jan/19	fev/19	mar/19	abr/19	mai/19	média
Entorno do reservatório	SI	SI	SI	SI	SI	SI	SI	SI					
rio Pajeú - jusante*	1.091	954	389	622	1.548	SI	SI	SI					
Total	1.091	954	389	622	1.548	SI	SI	SI					

(*) Estimado pelo deplecionamento do reservatório considerando 40 l/s de consumo no entorno do reservatório

Observação Relevante:

Os valores da descarga a jusante de junho a outubro de 2018 foram estimados em função do deplecionamento do reservatório, excluída a estimativa de evaporação no mês e o consumo esperado de 40 l/s para o entorno do reservatório.

SI - SEM INFORMAÇÃO

NA - NÃO APLICÁVEL

O Termo de Alocação e os Boletins de Acompanhamento estão disponíveis na página da ANA:

Regulação >>> Resoluções e Normativos >>> Regras especiais - Alocação de Água.

Encaminhamentos da Alocação de Água

Item	Atividade	Responsável	Prazo / Periodicidade	ATENDIDA	ATENÇÃO	NÃO ATENDIDA
1	Monitoramento					
1.1	Medição de cotas do açude	ANA/APAC	Semanal			
2	Instrumentação					
2.1	Instalação de régua e curva chave a jusante	ANA	2018			
2.2	Batimetria do açude	ANA	2019			
3	Regulação de usos					
3.1	Publicação do Marco Regulatório - MR	ANA/APAC	2018			
3.2	Regularização dos usuários	ANA/APAC	180 dias da publicação do MR			
3.3	Apoio aos usuários para cadastramento e outorga de direito de uso junto à ANA (no açude) e à APAC (no rio Pajeú)	PM Serra Talhada e Floresta	180 dias da publicação do MR			
4	Outras ações					
4.1	Recuperação dos equipamentos hidromecânicos da barragem	ANA/DNOCS	2018			OBS. 1 e 2
4.2	Relatório sobre as 5 barragens a jusante no rio Pajeú com coordenadas, fotos e observações sobre o funcionamento e problemas de cada uma	CONSU	Julho 2018			OBS. 3

