

Reunião de Alocação de Água realizada no dia 12/06/2018, em Ibimirim-PE

COMAR – Coordenação de Marcos Regulatórios e Alocação de Água (61) 2109-5566

Comissão de Acompanhamento da Alocação de Água:

APAC - Diretoria de Gestão de Recursos Hídricos : (81) 3183-1032

COMISSÃO GESTORA DA BARRAGEM SERRINHA II

Estados Hidrológicos / Volume Esperado / Volume Observado

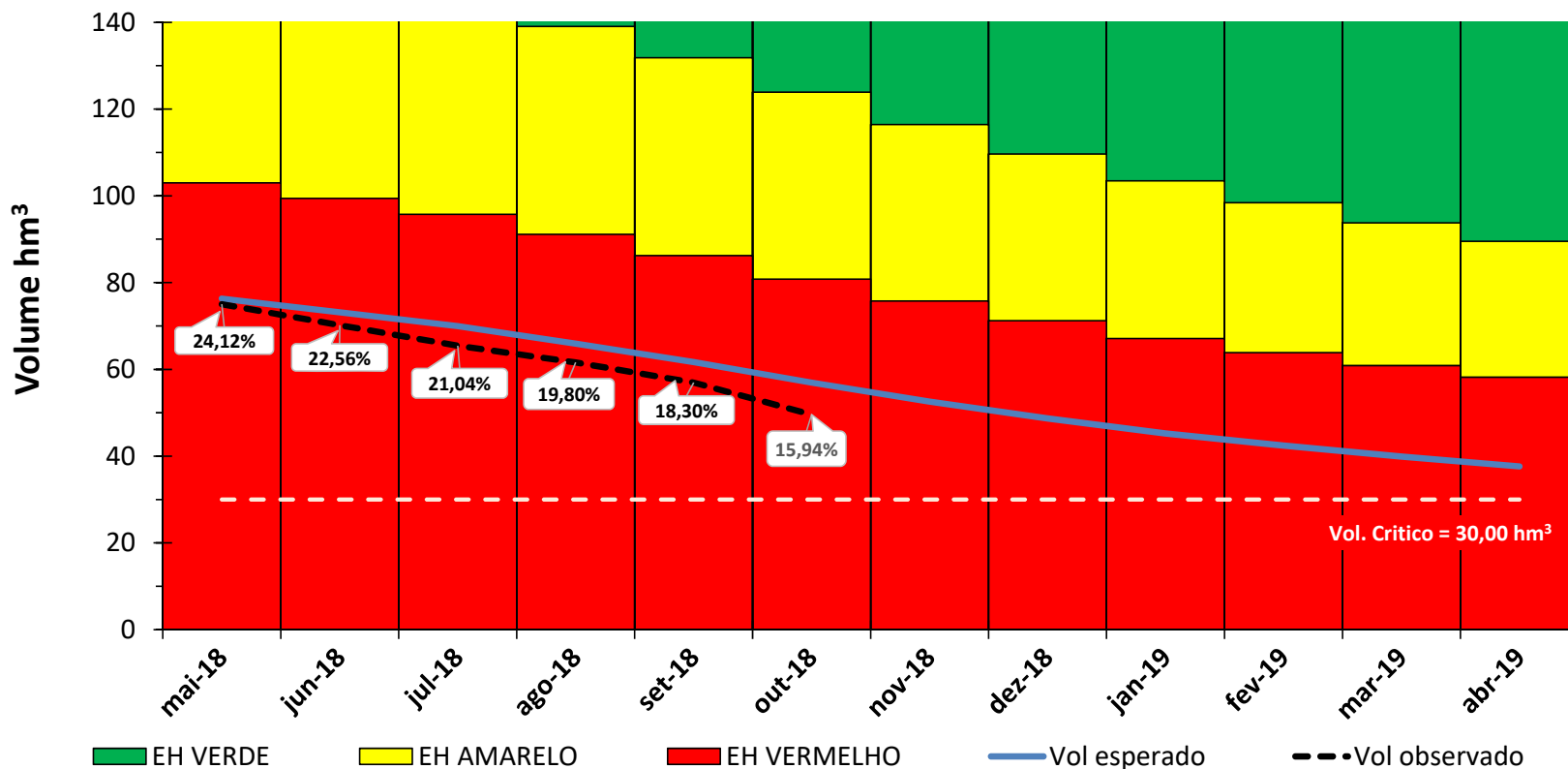

MÊS	Volume Esperado (hm ³)	Observado (hm ³)		MÊS	Volume Esperado (hm ³)	Observado (hm ³)		MÊS	Volume Esperado (hm ³)	Observado (hm ³)	
		Volume (hm ³)	Cota (m)			Volume (hm ³)	Cota (m)			Volume (hm ³)	Cota (m)
mai/18	76,31	75,03	386,15	out/18	56,95	49,58	384,30	mar/19	39,90		
jun/18	73,15	70,19	385,83	nov/18	52,58			abr/19	37,63		
jul/18	69,95	65,46	385,50	dez/18	48,68			mai/19	35,25		
ago/18	65,93	61,60	385,23	jan/19	45,21			jun/19	32,88		
set/18	61,66	56,93	384,89	fev/19	42,44						

BOLETIM DE ACOMPANHAMENTO DA ALOCAÇÃO DE ÁGUA 2018/2019 - AÇUDE SERRINHA II

OUTUBRO / 2018

Usos Esperados

Usos (l/s)	jun/18	jul/18	ago/18	set/18	out/18	nov/18	dez/18	jan/19	fev/19	mar/19	abr/19	mai/19	média
Entorno do reservatório	440	440	440	440	440	440	440	440	440	440	440	440	440
Rio Pajeú a jusante													
Total	440	440	440	440	440	440	440	440	440	440	440	440	440

Usos Observados

Usos (l/s)	jun/18	jul/18	ago/18	set/18	out/18	nov/18	dez/18	jan/19	fev/19	mar/19	abr/19	mai/19	média
Entorno do reservatório	SI	SI	SI	SI									
Rio Pajeú a jusante													
Total	SI	SI	SI	SI									

O Termo de Alocação e os Boletins de Acompanhamento estão disponíveis na página da ANA:

Regulação >>> Resoluções e Normativos >>> Regras especiais - Alocação de Água.

Importante

A demanda média mensal em outubro/2018 foi estimada em aproximadamente 1390 L/s em função do balanço hídrico do reservatório, considerando a diferença entre os volumes em 01/10 e 01/11, a área média do espelho d'água no período e a evaporação de referência para o mês de outubro (258 mm). Informações precisas quanto à descarga a jusante serão obtidas após a instalação de dispositivo de medição. Todavia, essa é uma possível razão para o deplecionamento do açude à taxa maior que a esperada.

Encaminhamentos da Alocação de Água

Item	Atividade	Responsável	Prazo / Periodicidade	ATENDIDA	ATENÇÃO	NÃO ATENDIDA
1	Monitoramento					
1.1	Medição de cotas do açude	ANA/APAC	Semanal			
2	Instrumentação					
2.1	Instalação de régua e curva chave a jusante	ANA	2018			
2.2	Batimetria do açude	ANA	2019			
3	Regulação de usos					
3.1	Publicação do Marco Regulatório - MR	ANA/APAC	2018			
3.2	Regularização dos usuários	ANA/APAC	180 dias da publicação do MR			
3.3	Apoio aos usuários para cadastramento e outorga de direito de uso junto à ANA (no açude) e à APAC (no rio Pajeú)	PM Serra Talhada e Floresta	180 dias da publicação do MR			
4	Outras ações					
4.1	Recuperação dos equipamentos hidromecânicos da barragem	ANA/DNOCS	2018		OBS. 1 e 2	
4.2	Relatório sobre as 5 barragens a jusante no rio Pajeú com coordenadas, fotos e observações sobre o funcionamento e problemas de cada uma	CONSU	Julho 2018			OBS. 3

