

UHE Serra da Mesa

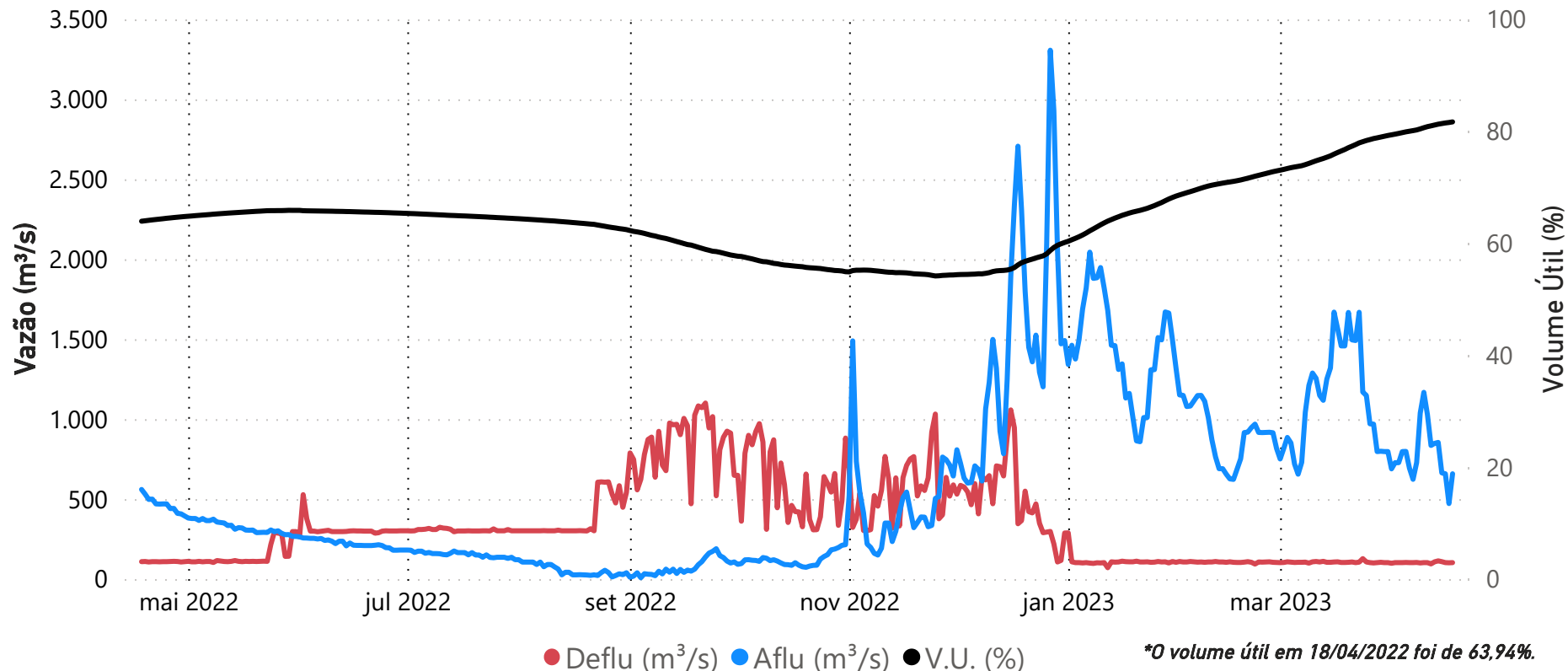

Data	Aflu (m³/s)	Deflu (m³/s)	V.U. (%)
14/04/23	855	114	81,28
15/04/23	665	109	81,39
16/04/23	659	103	81,50
17/04/23	472	102	81,58
18/04/23	659	103	81,69

Saiba mais sobre as [condições de operação do Sistema Hídrico do Rio Tocantins](#)

Vazões Naturais Médias Mensais e Relação com a Vazão Média de Longo Termo - MLT

Ano	Mês	Mensal (m³/s)	MLT %
2022	abril	499	48%
2022	maio	371	68%
2022	junho	282	75%
2022	julho	222	78%
2022	agosto	136	62%
2022	setembro	146	71%
2022	outubro	178	59%
2022	novembro	464	84%
2022	dezembro	1.470	143%
2023	janeiro	1.443	106%
2023	fevereiro	942	60%
2023	março	1.141	78%
2023	abril	790	76%

Vazões Naturais Médias Mensais - Serra da Mesa (m³/s) - Histórico (1931-2021)

Vazões (m³/s)	Janeiro	Fevereiro	Março	Abril	Maio	Junho	Julho	Agosto	Setembro	Outubro	Novembro	Dezembro
max(1931 - 2021)	3.330	6.163	3.827	3.524	1.689	976	717	543	517	847	1.556	3.823
med(1931 - 2021)	1.366	1.565	1.459	1.036	549	379	284	219	207	302	551	1.027
min(1931 - 2021)	347	432	534	315	215	145	109	91	93	97	161	227

UHE Cana Brava

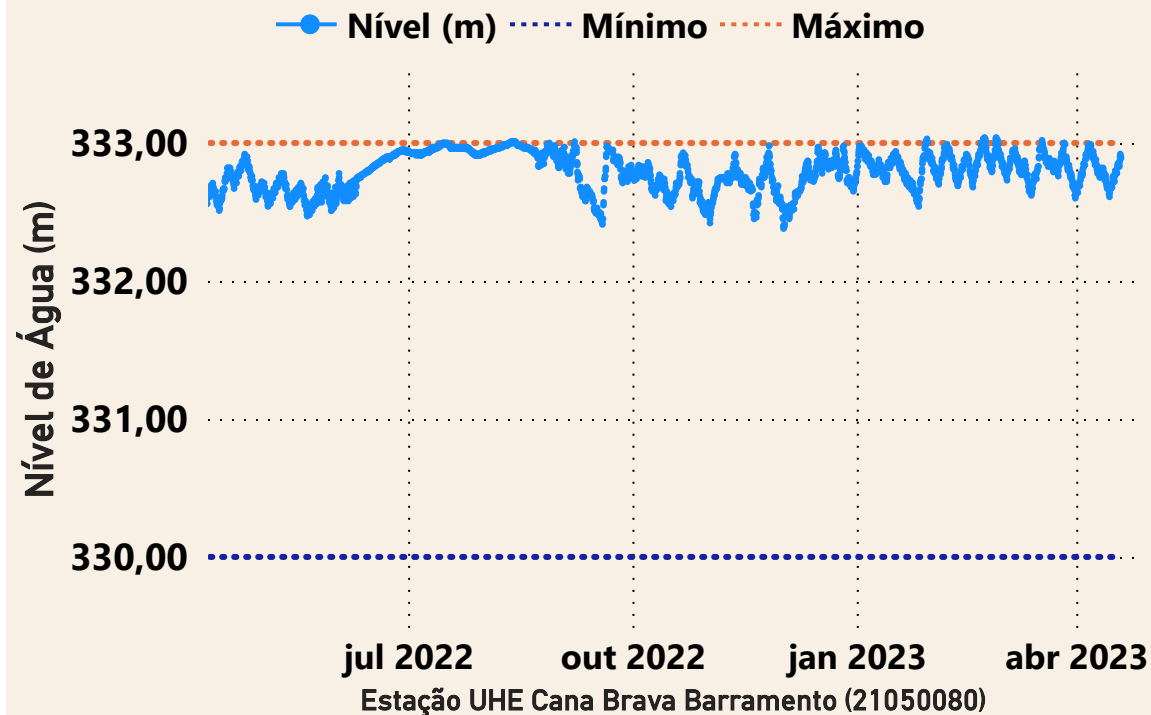

Data	Aflu (m ³ /s)	Deflu (m ³ /s)
14/04/2023	222	238
15/04/2023	171	91
16/04/2023	171	91
17/04/2023	203	91
18/04/2023	171	91

UHE São Salvador

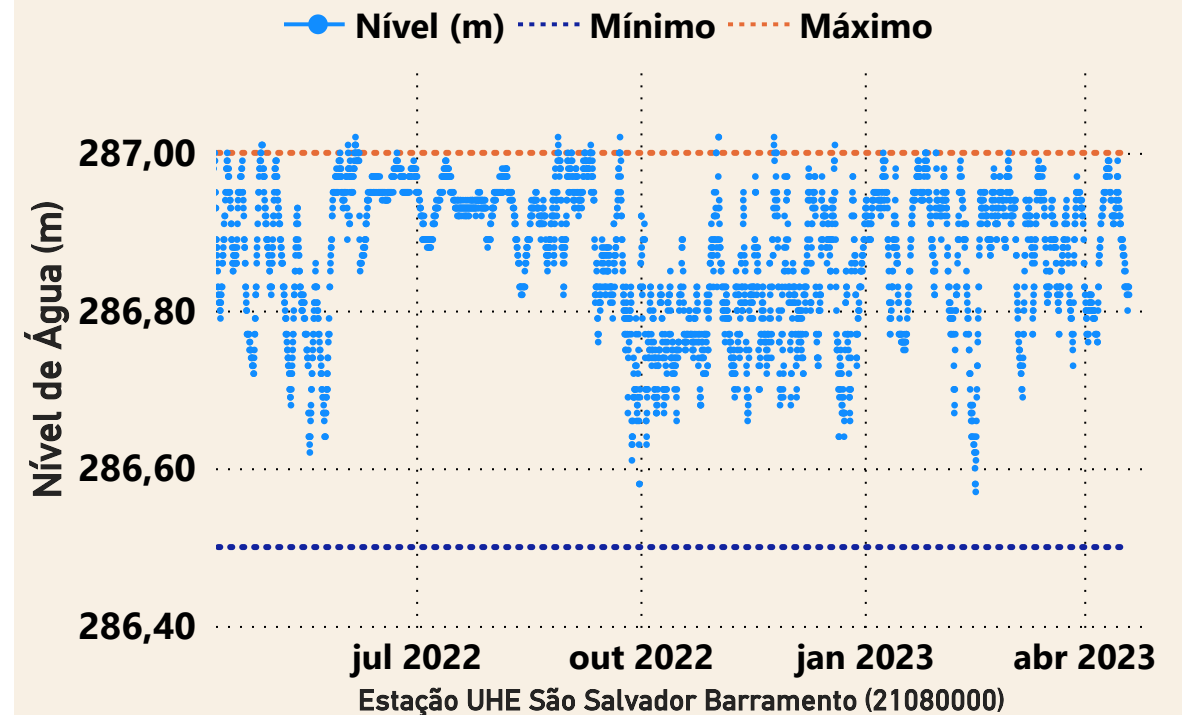

Data	Aflu (m ³ /s)	Deflu (m ³ /s)
14/04/2023	342	286
15/04/2023	120	204
16/04/2023	162	204
17/04/2023	163	205
18/04/2023	195	209

*Dados consistidos sujeitos a novas revisões

UHE Peixe Angical

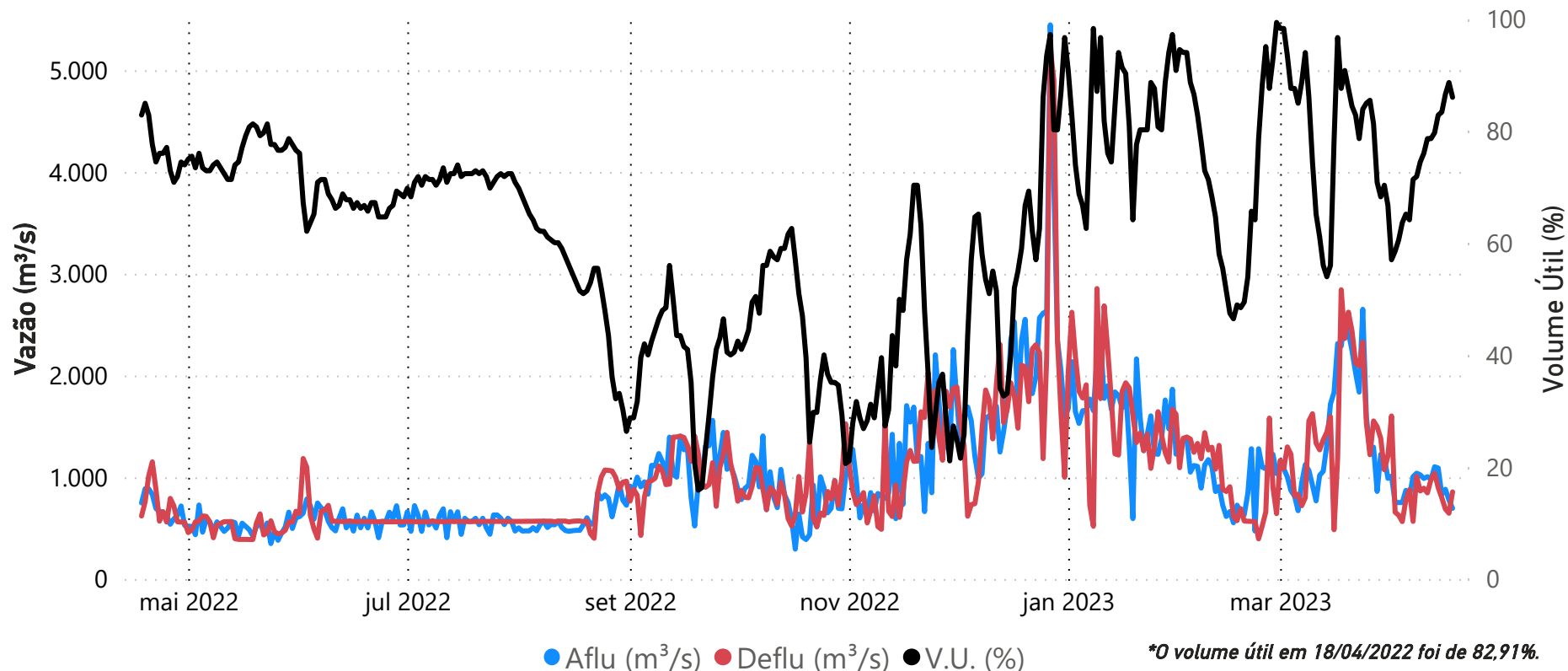

Data	Aflu (m³/s)	Deflu (m³/s)	V.U. (%)
14/04/23	1.091	899,00	82,91
15/04/23	831	799,00	83,43
16/04/23	883	689,00	86,61
17/04/23	777	647,00	88,73
18/04/23	695	857,00	86,08

Saiba mais sobre as [condições de operação do Sistema Hídrico do Rio Tocantins](#)

Vazões Naturais Médias Mensais e Relação com a Vazão Média de Longo Termo - MLT

Ano	Mês	Mensal (m³/s)	MLT (%)
2022	abril	1.456	62%
2022	maio	859	74%
2022	junho	582	77%
2022	julho	439	76%
2022	agosto	293	64%
2022	setembro	295	67%
2022	outubro	322	53%
2022	novembro	862	75%
2022	dezembro	2.919	130%
2023	janeiro	3.507	118%
2023	fevereiro	2.222	66%
2023	março	3.212	98%
2023	abril	2.051	88%

Vazões Naturais Médias Mensais - Peixe Angical (m³/s) - Histórico (1931-2021)

Vazões	Janeiro	Fevereiro	Março	Abril	Maio	Junho	Julho	Agosto	Setembro	Outubro	Novembro	Dezembro
max(1931 - 2021)	8.383	12.561	8.264	7.929	4.317	2.139	1.553	1.210	1.032	1.864	3.122	8.897
med(1931 - 2021)	2.968	3.383	3.280	2.338	1.159	757	576	461	437	603	1.152	2.253
min(1931 - 2021)	635	986	1.092	611	387	275	200	164	150	180	342	402

UHE Lajeado

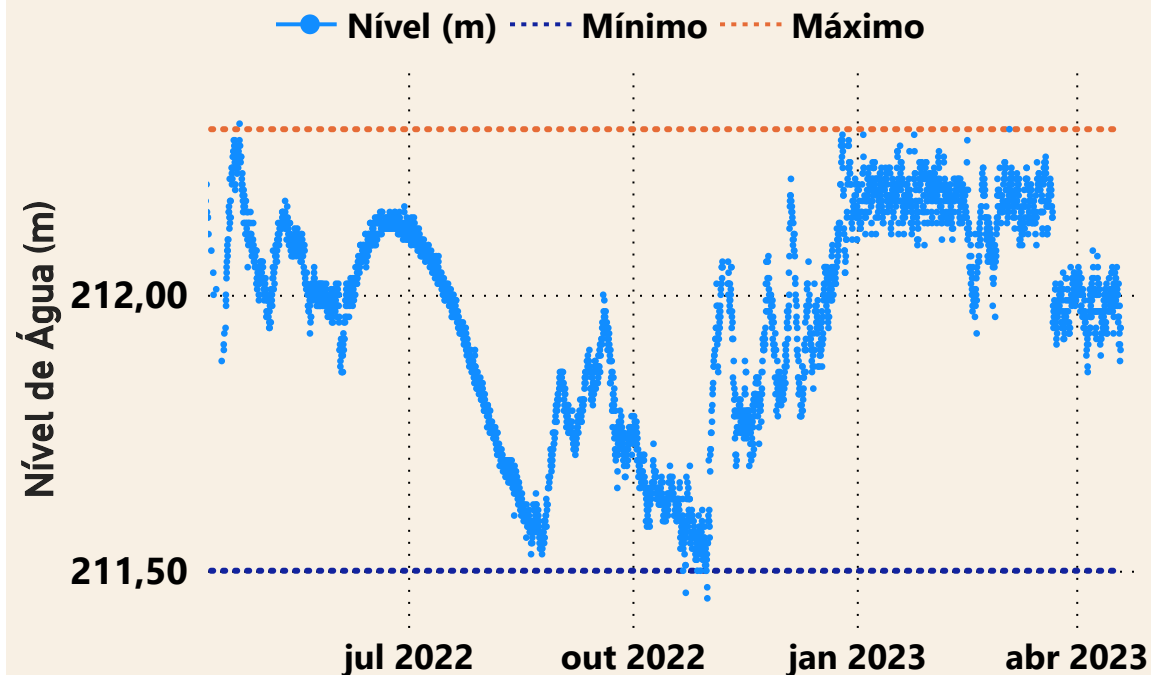

UHE Luís Eduardo Magalhães Barramento (22490500)

Data	Aflu (m ³ /s)	Deflu (m ³ /s)
14/04/2023	2.219	2.219
15/04/2023	1.830	1.902
16/04/2023	2.114	2.042
17/04/2023	1.835	1.907
18/04/2023	1.550	2.192

UHE Estreito



UHE Estreito Barramento (23490000)

Data	Aflu (m ³ /s)	Deflu (m ³ /s)
14/04/2023	4.918	5.200
15/04/2023	4.624	4.114
16/04/2023	4.573	5.027
17/04/2023	4.194	4.194
18/04/2023	3.798	3.458

*Dados consistidos sujeitos a novas revisões

UHE Tucuruí

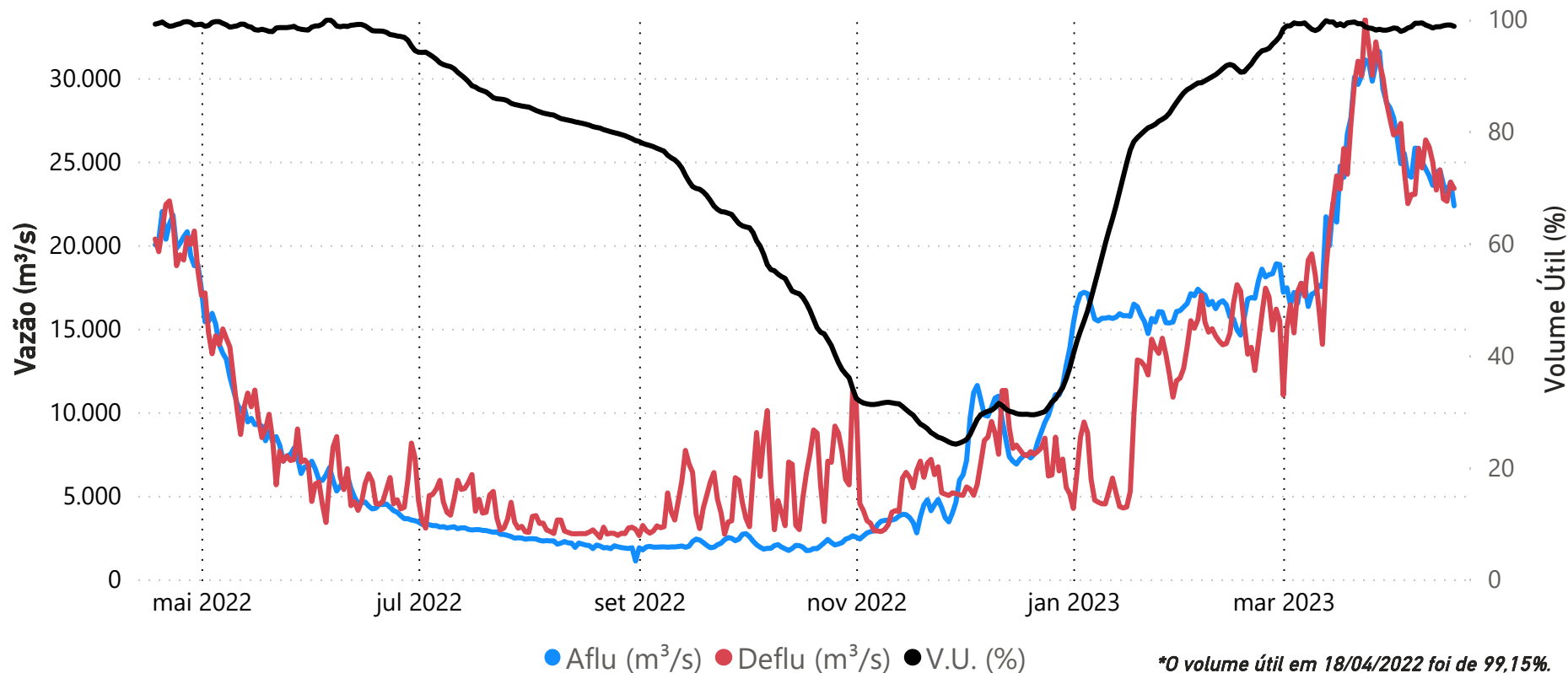

*O volume útil em 18/04/2022 foi de 99,15%.

Data	Aflu (m ³ /s)	Deflu (m ³ /s)	V.U. (%)
14/04/23	24.503	24.503	98,69
15/04/23	23.626	22.763	98,88
16/04/23	23.145	22.627	99,00
17/04/23	23.772	23.772	99,00
18/04/23	22.356	23.392	98,77

Saiba mais sobre as [condições de operação do Sistema Hídrico do Rio Tocantins](#)

Vazões Naturais Médias Mensais e Relação com a Vazão Média de Longo Termo - MLT

Ano	Mês	Mensal (m ³ /s)	MLT (%)
2022	abril	21.197	89%
2022	maio	10.774	70%
2022	junho	5.090	71%
2022	julho	2.979	73%
2022	agosto	1.942	68%
2022	setembro	1.574	70%
2022	outubro	1.576	62%
2022	novembro	3.510	83%
2022	dezembro	9.564	114%
2023	janeiro	17.522	120%
2023	fevereiro	18.050	90%
2023	março	24.271	102%
2023	abril	26.204	110%

Vazões Naturais Médias Mensais - Tucuruí (m³/s) - Histórico (1931-2021)

Vazões	Janeiro	Fevereiro	Março	Abril	Maio	Junho	Julho	Agosto	Setembro	Outubro	Novembro	Dezembro
max(1931 - 2021)	35.804	44.250	51.539	49.445	31.611	14.345	7.742	5.559	4.379	5.642	10.298	18.684
med(1931 - 2021)	14.606	20.110	23.811	23.747	15.322	7.133	4.082	2.853	2.251	2.529	4.240	8.374
min(1931 - 2021)	5.249	7.199	10.319	11.383	5.216	2.708	1.600	1.091	1.106	1.082	1.715	2.261