

UHE Serra da Mesa

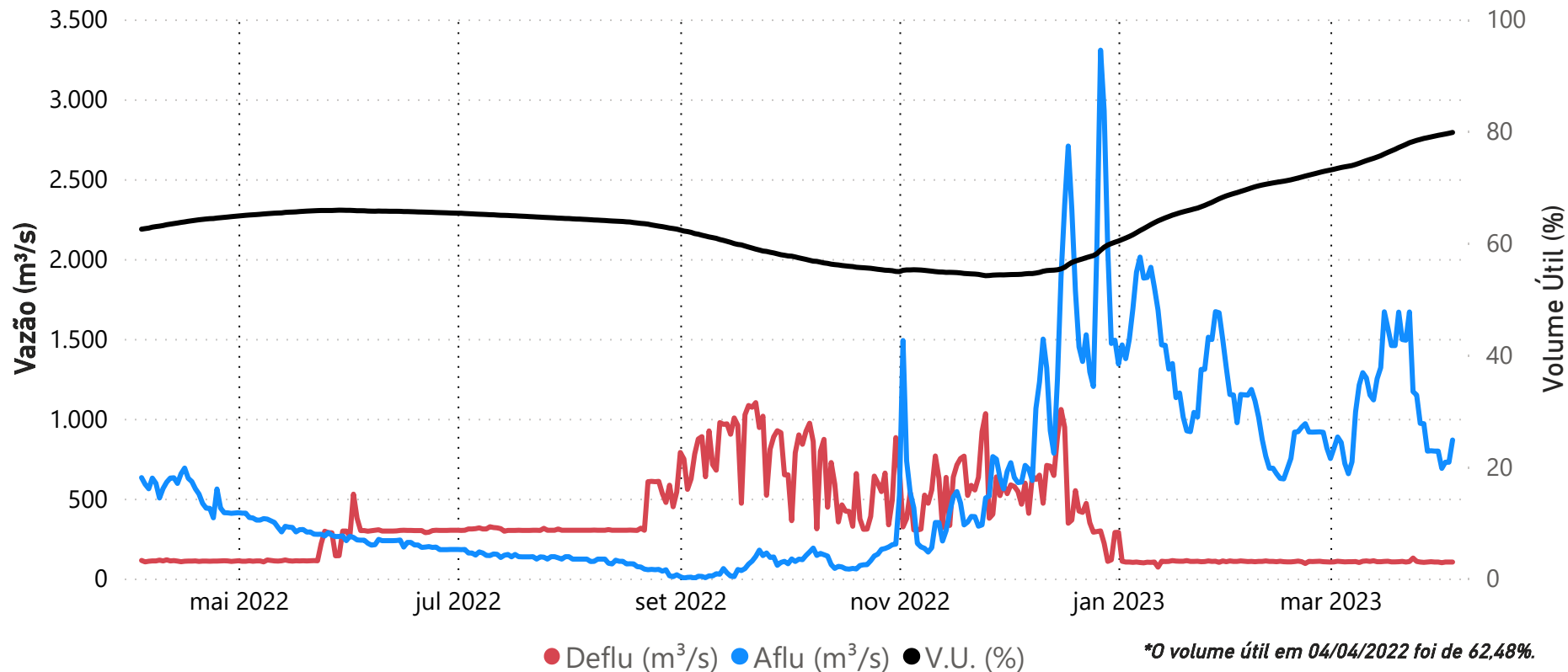

Data	Aflu (m ³ /s)	Deflu (m ³ /s)	V.U. (%)
31/03/23	797	103	79,26
01/04/23	689	99	79,38
02/04/23	728	103	79,50
03/04/23	728	103	79,63
04/04/23	867	103	79,78

Saiba mais sobre as [condições de operação do Sistema Hídrico do Rio Tocantins](#)

Vazões Naturais Médias Mensais e Relação com a Vazão Média de Longo Termo - MLT

Ano	Mês	Mensal (m ³ /s)	MLT %
2022	abril	574	55%
2022	maio	371	68%
2022	junho	279	74%
2022	julho	218	77%
2022	agosto	162	74%
2022	setembro	133	64%
2022	outubro	168	56%
2022	novembro	474	86%
2022	dezembro	1.466	143%
2023	janeiro	1.446	106%
2023	fevereiro	943	60%
2023	março	1.147	79%
2023	abril	779	75%

Vazões Naturais Médias Mensais - Serra da Mesa (m³/s) - Histórico (1931-2021)

Vazões (m ³ /s)	Janeiro	Fevereiro	Março	Abril	Maio	Junho	Julho	Agosto	Setembro	Outubro	Novembro	Dezembro
max(1931 - 2021)	3.330	6.163	3.827	3.524	1.689	976	717	543	517	847	1.556	3.823
med(1931 - 2021)	1.366	1.565	1.459	1.036	549	379	284	219	207	302	551	1.027
min(1931 - 2021)	347	432	534	315	215	145	109	91	93	97	161	227

UHE Cana Brava

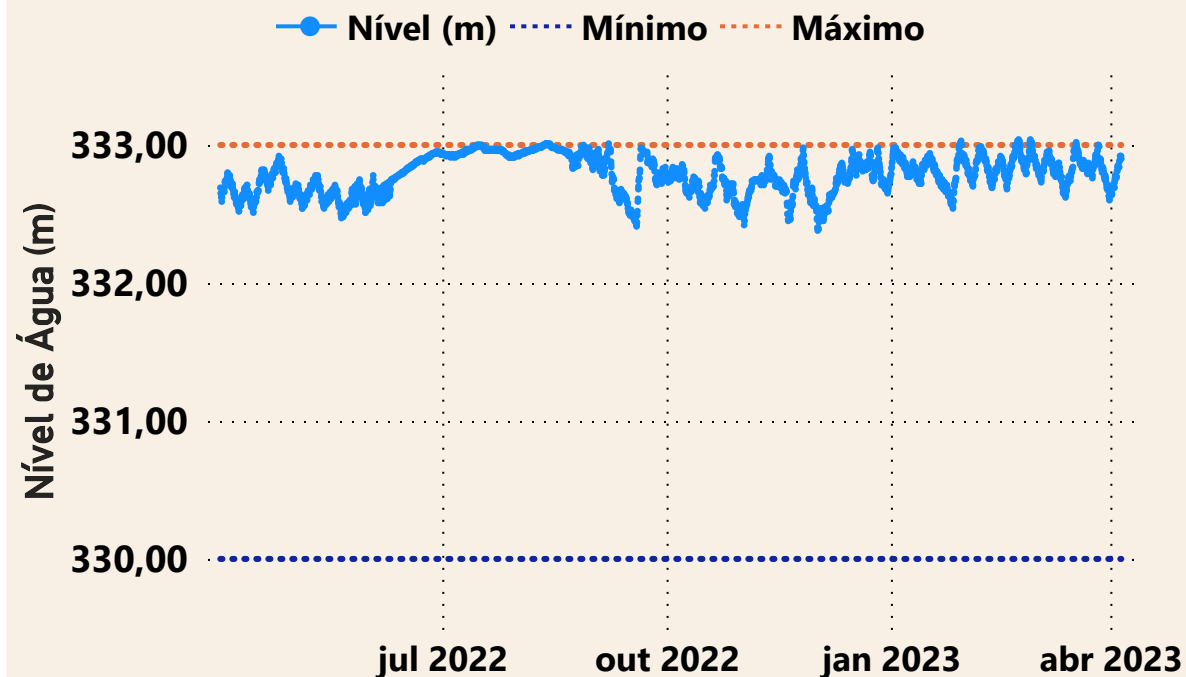

Estação UHE Cana Brava Barramento (21050080)

Data	Aflu (m ³ /s)	Deflu (m ³ /s)
31/03/2023	189	253
01/04/2023	178	98
02/04/2023	210	98
03/04/2023	194	98
04/04/2023	226	98

UHE São Salvador

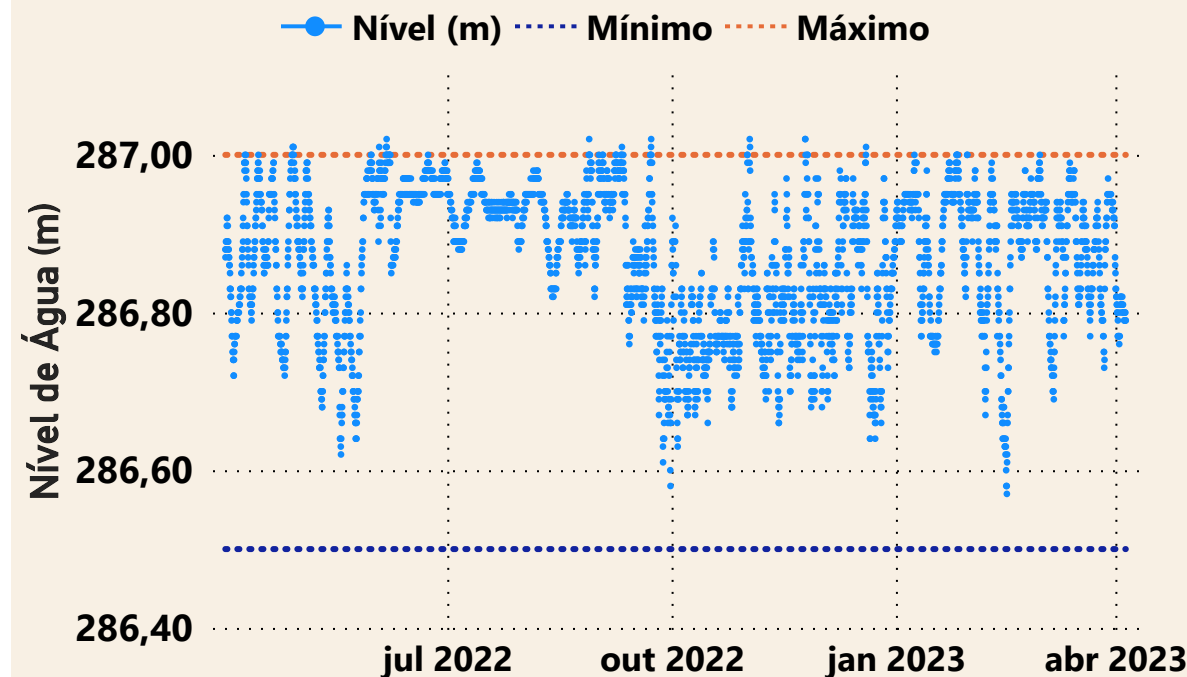

Estação UHE São Salvador Barramento (21080000)

Data	Aflu (m ³ /s)	Deflu (m ³ /s)
31/03/2023	309	420
01/04/2023	184	281
02/04/2023	202	202
03/04/2023	244	203
04/04/2023	175	203

*Dados consistidos sujeitos a novas revisões

UHE Peixe Angical

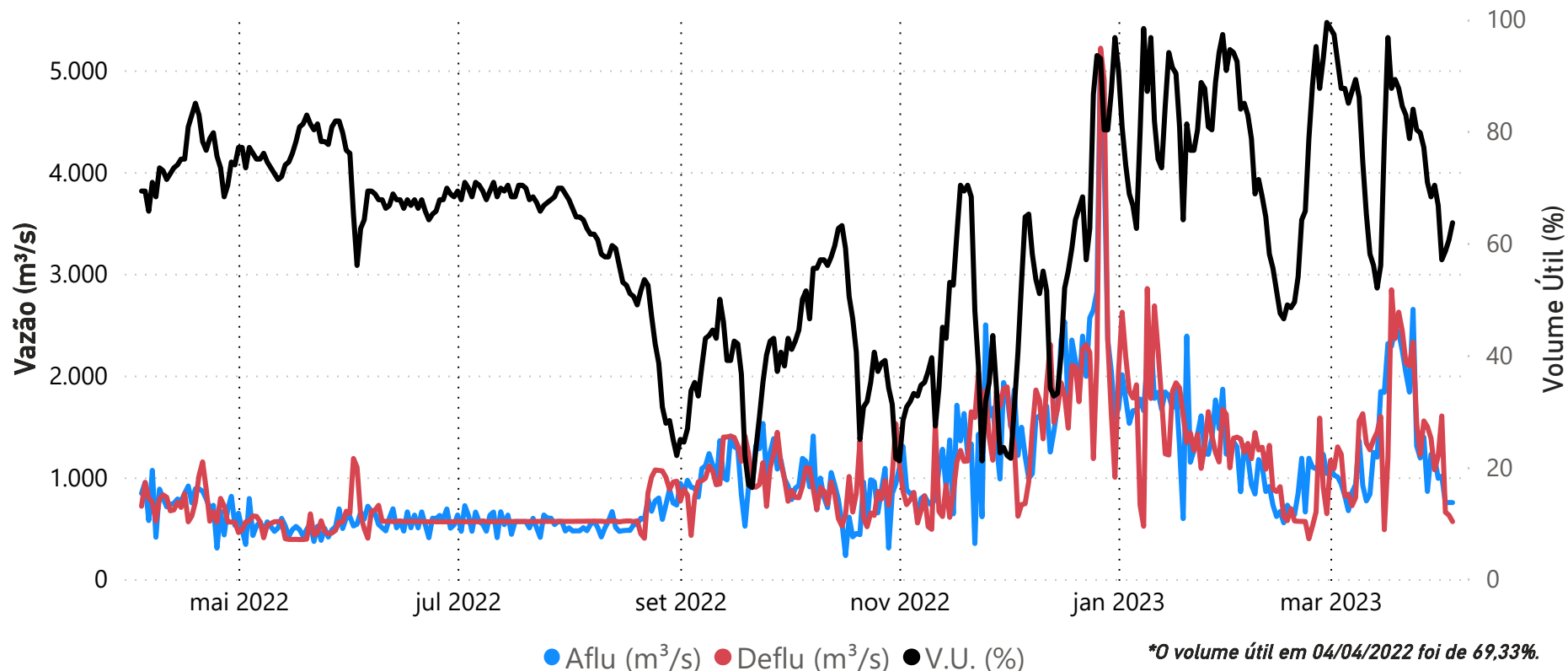

Data	Aflu (m³/s)	Deflu (m³/s)	V.U. (%)
31/03/23	990	1210,00	66,76
01/04/23	1.011	1603,00	57,05
02/04/23	750	657,00	58,57
03/04/23	752	628,00	60,61
04/04/23	752	565,00	63,67

Saiba mais sobre as [condições de operação do Sistema Hídrico do Rio Tocantins](#)

Vazões Naturais Médias Mensais e Relação com a Vazão Média de Longo Termo - MLT

Ano	Mês	Mensal (m³/s)	MLT (%)
2022	abril	1.595	68%
2022	maio	862	74%
2022	junho	577	76%
2022	julho	429	74%
2022	agosto	314	68%
2022	setembro	273	62%
2022	outubro	318	53%
2022	novembro	872	76%
2022	dezembro	2.928	130%
2023	janeiro	3.511	118%
2023	fevereiro	2.227	66%
2023	março	3.206	98%
2023	abril	2.278	97%

Vazões Naturais Médias Mensais - Peixe Angical (m³/s) - Histórico (1931-2021)

Vazões	Janeiro	Fevereiro	Março	Abril	Maio	Junho	Julho	Agosto	Setembro	Outubro	Novembro	Dezembro
max(1931 - 2021)	8.383	12.561	8.264	7.929	4.317	2.139	1.553	1.210	1.032	1.864	3.122	8.897
med(1931 - 2021)	2.968	3.383	3.280	2.338	1.159	757	576	461	437	603	1.152	2.253
min(1931 - 2021)	635	986	1.092	611	387	275	200	164	150	180	342	402

Superintendência de Operações e Eventos Críticos
Coordenação de Operação de Reservatórios e Sistemas Hídricos

UHE Lajeado

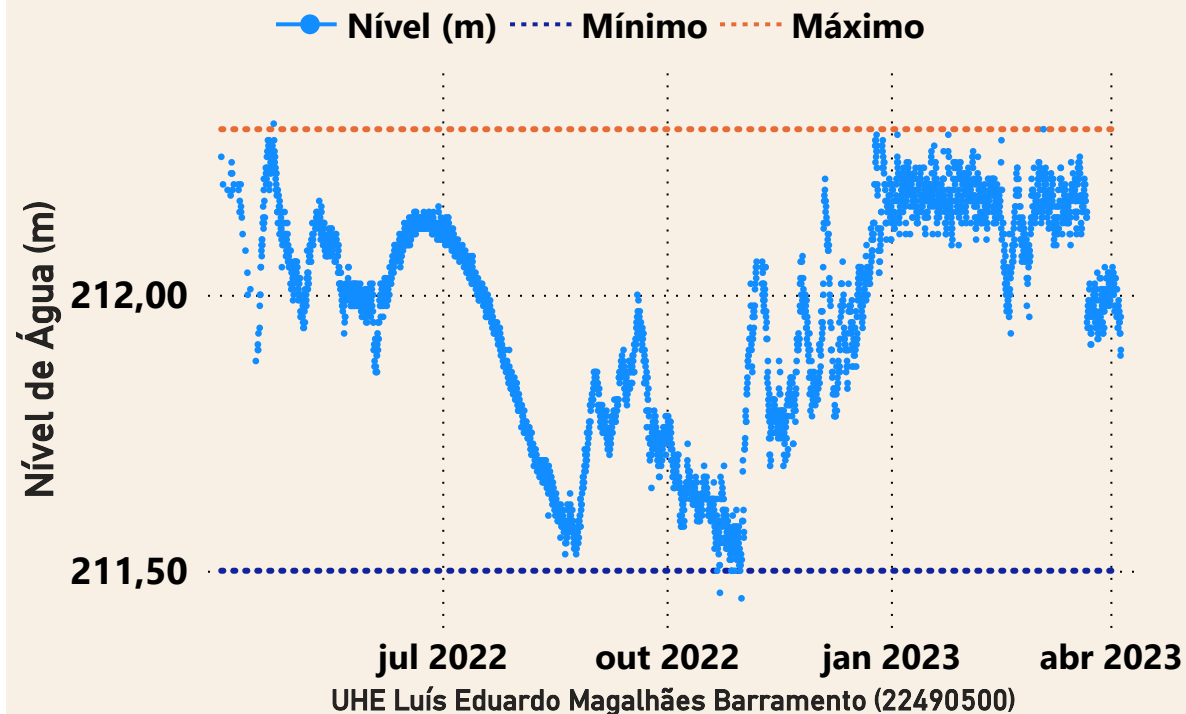

Data	Aflu (m ³ /s)	Deflu (m ³ /s)
31/03/2023	3.174	3.317
01/04/2023	3.155	2.868
02/04/2023	3.555	3.914
03/04/2023	2.693	2.908
04/04/2023	2.498	2.427

UHE Estreito



Data	Aflu (m ³ /s)	Deflu (m ³ /s)
31/03/2023	6.456	7.042
01/04/2023	6.264	6.555
02/04/2023	5.999	5.999
03/04/2023	6.204	5.971
04/04/2023	6.670	5.790

*Dados consistidos sujeitos a novas revisões

UHE Tucuruí

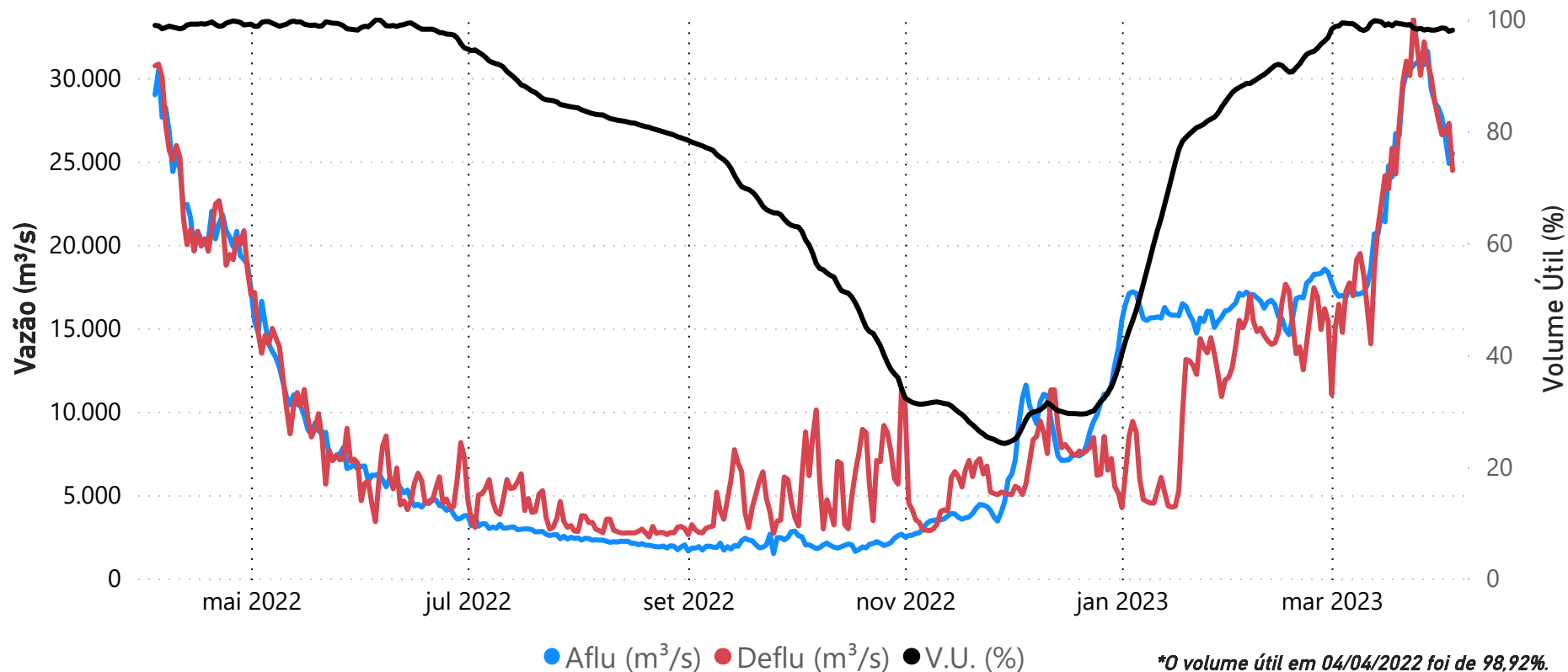

Data	Aflu (m³/s)	Deflu (m³/s)	V.U. (%)
31/03/23	28.216	27.529	98,24
01/04/23	27.628	26.596	98,47
02/04/23	26.396	26.740	98,39
03/04/23	24.880	27.285	97,86
04/04/23	25.488	24.458	98,08

Saiba mais sobre as [condições de operação do Sistema Hídrico do Rio Tocantins](#)

Vazões Naturais Médias Mensais e Relação com a Vazão Média de Longo Termo - MLT

Ano	Mês	Mensal (m³/s)	MLT (%)
2022	abril	23.655	100%
2022	maio	10.960	72%
2022	junho	5.191	73%
2022	julho	2.955	72%
2022	agosto	1.954	68%
2022	setembro	1.517	67%
2022	outubro	1.586	63%
2022	novembro	3.514	83%
2022	dezembro	9.521	114%
2023	janeiro	17.509	120%
2023	fevereiro	18.008	90%
2023	março	24.227	102%
2023	abril	27.777	117%

Vazões Naturais Médias Mensais - Tucuruí (m³/s) - Histórico (1931-2021)

Vazões	Janeiro	Fevereiro	Março	Abril	Mai	Junho	Julho	Agosto	Setembro	Outubro	Novembro	Dezembro
max(1931 - 2021)	35.804	44.250	51.539	49.445	31.611	14.345	7.742	5.559	4.379	5.642	10.298	18.684
med(1931 - 2021)	14.606	20.110	23.811	23.747	15.322	7.133	4.082	2.853	2.251	2.529	4.240	8.374
min(1931 - 2021)	5.249	7.199	10.319	11.383	5.216	2.708	1.600	1.091	1.106	1.082	1.715	2.261