

SISTEMA CANTAREIRA

SITUAÇÃO EM 28/02/2023



Reservatório	Mínimo Operacional		Máximo Operacional		Volume Útil (hm ³)
	Cota (m)	Vol (hm ³)	Cota (m)	Vol (hm ³)	
Jaguari/Jacareí	820,80	239,45	844,00	1.047,49	808,04
Cachoeira	811,72	46,92	821,88	116,57	69,65
Atibainha	781,88	199,20	786,72	295,46	96,25
Paiva Castro	743,80	25,32	745,61	32,93	7,61
Sistema Cantareira		510,89		1.492,45	981,56

SITUAÇÃO DE ARMAZENAMENTO DOS RESERVATÓRIOS

Reservatório	Situação em 31/01/2023				Situação em 28/02/2023			
	Cota (m)	Vol. acum. (hm³)	Vol. útil acum. (hm³)	% Vol. Útil total	Cota (m)	Vol. acum. (hm³)	Vol. útil acum. (hm³)	% Vol. Útil total
Jaguari/Jacareí	836,40	706,92	467,47	57,85%	839,96	857,07	617,62	76,43%
Cachoeira	815,23	66,80	19,88	28,54%	816,93	77,90	30,97	44,47%
Atibainha	783,02	220,21	21,01	21,83%	783,40	227,44	28,24	29,34%
Paiva Castro	744,08	26,41	1,09	14,36%	744,17	26,77	1,45	19,06%
Sistema Cantareira*		1.020,35	509,45	51,90%		1.189,18	678,28	69,10%

* A Resolução ANA/DAEE 925/2017 delimitou, para fins de operação, o Sistema Cantareira como o conjunto dos reservatórios Jaguari-Jacareí, Cachoeira, Atibainha e Paiva Castro.

EVOLUÇÃO DO VOLUME ÚTIL NO SISTEMACANTAREIRA DESDE 1982

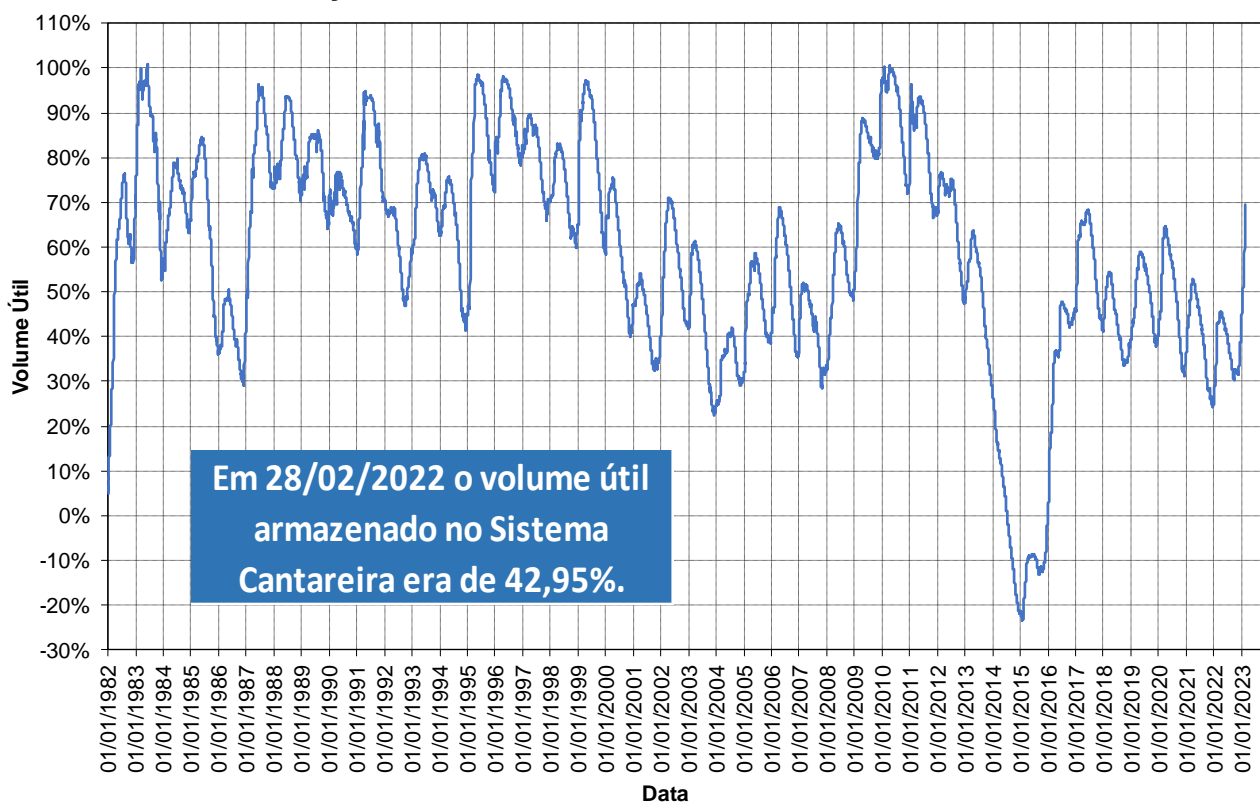

Em cumprimento ao Art. 6º da Resolução Conjunta ANA/DAEE 925/2017 e pelo fato de o Sistema Cantareira ter apresentado, em 28 de fevereiro de 2023, 69,10% de seu volume útil, a faixa de operação do Sistema Cantareira a ser considerada para fins de definição das vazões a serem praticadas, no mês de março de 2023, será a Faixa 1 – Normal.

BOLETIM DIÁRIO ANA/DAEE DE MONITORAMENTO DO SISTEMA CANTAREIRA

TRANSPOSIÇÃO JAGUARI (PARAÍBA DO SUL) – ATIBAINHA (SIST. CANTAREIRA)

Operação no mês

Fevereiro/2023	
Data	Vazão Bombeada (m³/s)
01/02/2023	0,00
02/02/2023	0,00
03/02/2023	0,00
04/02/2023	0,00
05/02/2023	0,00
06/02/2023	0,00
07/02/2023	0,00
08/02/2023	0,00
09/02/2023	0,00
10/02/2023	0,00
11/02/2023	0,00
12/02/2023	0,00
13/02/2023	0,00
14/02/2023	0,00
15/02/2023	0,00
16/02/2023	0,00
17/02/2023	0,00
18/02/2023	0,00
19/02/2023	0,00
20/02/2023	0,00
21/02/2023	0,00
22/02/2023	0,00
23/02/2023	0,00
24/02/2023	0,00
25/02/2023	0,00
26/02/2023	0,00
27/02/2023	0,00
28/02/2023	0,00

Fonte: Boletim SABESP (<http://site.sabesp.com.br/site/interna/Default.aspx?secaold=553>)

Médias Mensais

Mês	Jan/23	Fev/23	Mar/23	Abr/23	Mai/23	Jun/23	Jul/23	Ago/23	Set/23	Out/23	Nov/23	Dez/23	Média em 2023
Vazão Bombeada Média (m³/s)	0,00	0*	-	-	-	-	-	-	-	-	-	-	0,00*

* média parcial até o dia 28/02

CONDIÇÕES DE OPERAÇÃO

Condições de Operação Atuais	
Período hidrológico do ano	Úmido
Operação para Controle de Cheias	NÃO
Faixa de operação para fev/2023	Faixa 2: Atenção

Dados Operação - SABESP

Vazão retirada pela Sabesp para a Região Metropolitana de São Paulo na Estação Elevatória Santa Inês	Autorizado para fevereiro/2023	Em 28/02/2023	Média em fevereiro/2023
	31,00 m ³ /s	24,38 m ³ /s	23,23 m ³ /s

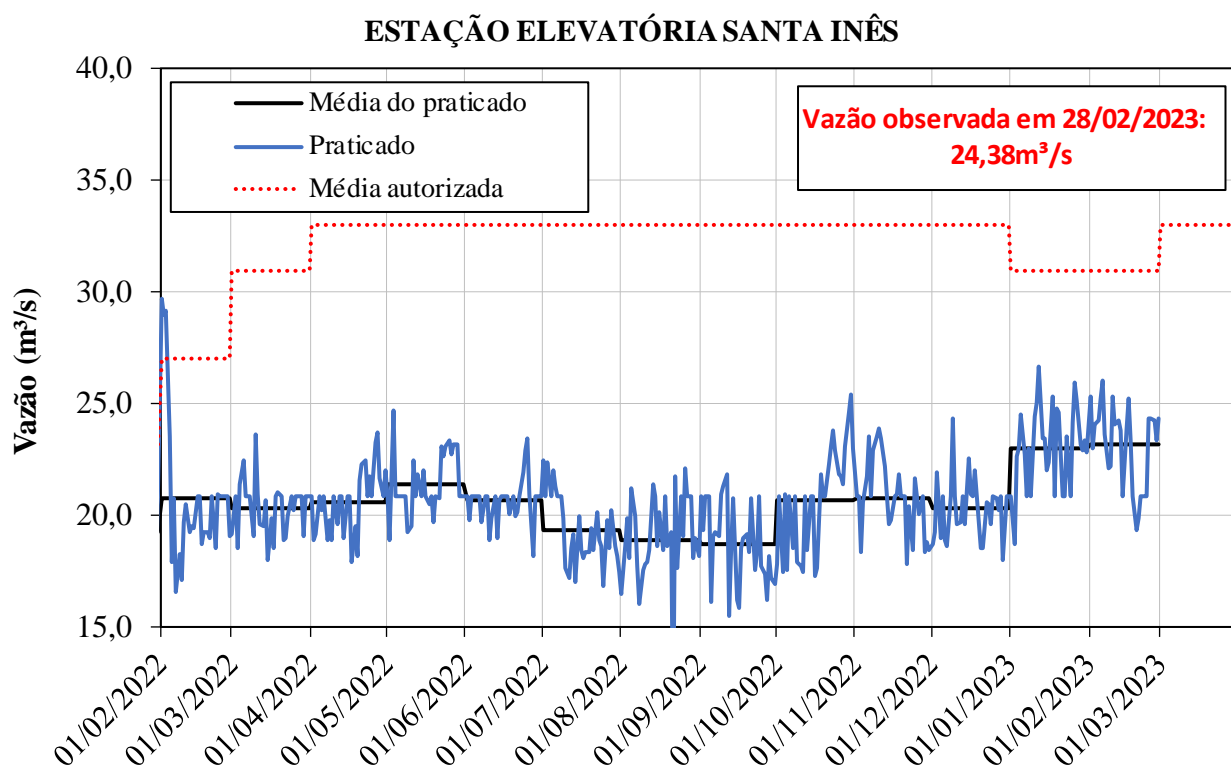

CONDIÇÕES DE OPERAÇÃO

Dados Operação – Bacias PCJ

Vazões Mínimas Instantâneas	Autorizado	Praticado em 28/02/2023
Descarga para jusante do reservatório Paiva Castro no rio Juqueri:	0,10 m ³ /s	0,10 m ³ /s
Descarga para jusante dos reservatórios Jaguari/Jacaréi no rio Jaguari:	0,25 m ³ /s	0,25 m ³ /s
Descarga para jusante dos reservatórios Cachoeira/Atibaína no rio Atibaia:	0,25 m ³ /s	0,25 m ³ /s

Vazões Médias Móveis de 15 Dias	Mínima	Calculada em 28/02/2023
Posto de controle da Captação de Valinhos, no rio Atibaia:	12,00 m ³ /s	34,60 m ³ /s
Posto de controle de Atibaia, no rio Atibaia:	3,00 m ³ /s	12,77 m ³ /s
Posto de controle de Buenópolis, no rio Jaguari:	2,50 m ³ /s	16,67 m ³ /s

Posto de Controle	Vazões Mínima autorizada	Vazão em 28/02/2023
Captação de Valinhos, no rio Atibaia:	10,00 m ³ /s	43,91 m ³ /s
Atibaia, no rio Atibaia:	2,00 m ³ /s	12,87 m ³ /s
Buenópolis, no rio Jaguari:	2,00 m ³ /s	12,83 m ³ /s

POSTO DE CONTROLE - Captação de Valinhos (3D-007T)

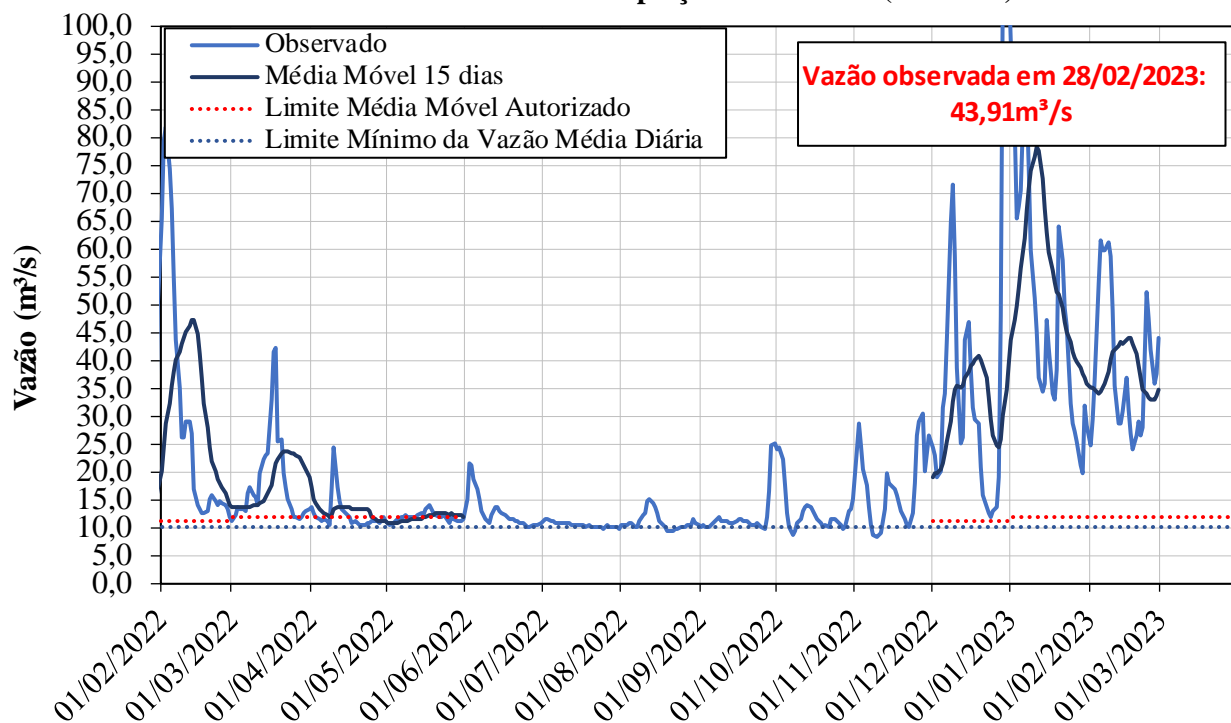

CONDIÇÕES DE OPERAÇÃO

POSTO DE CONTROLE - Atibaia (3E-063T)

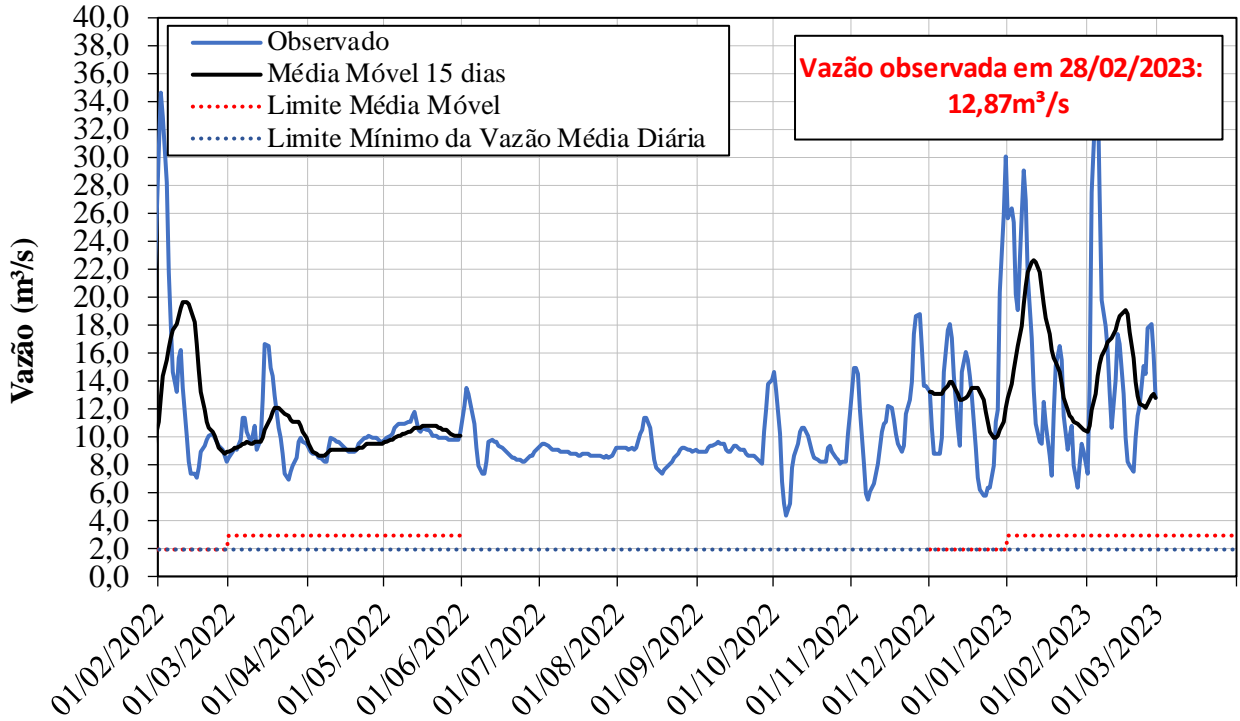

POSTO DE CONTROLE - Buenópolis (3D-009T)

