

SISTEMA CANTAREIRA

SITUAÇÃO EM 16/02/2023

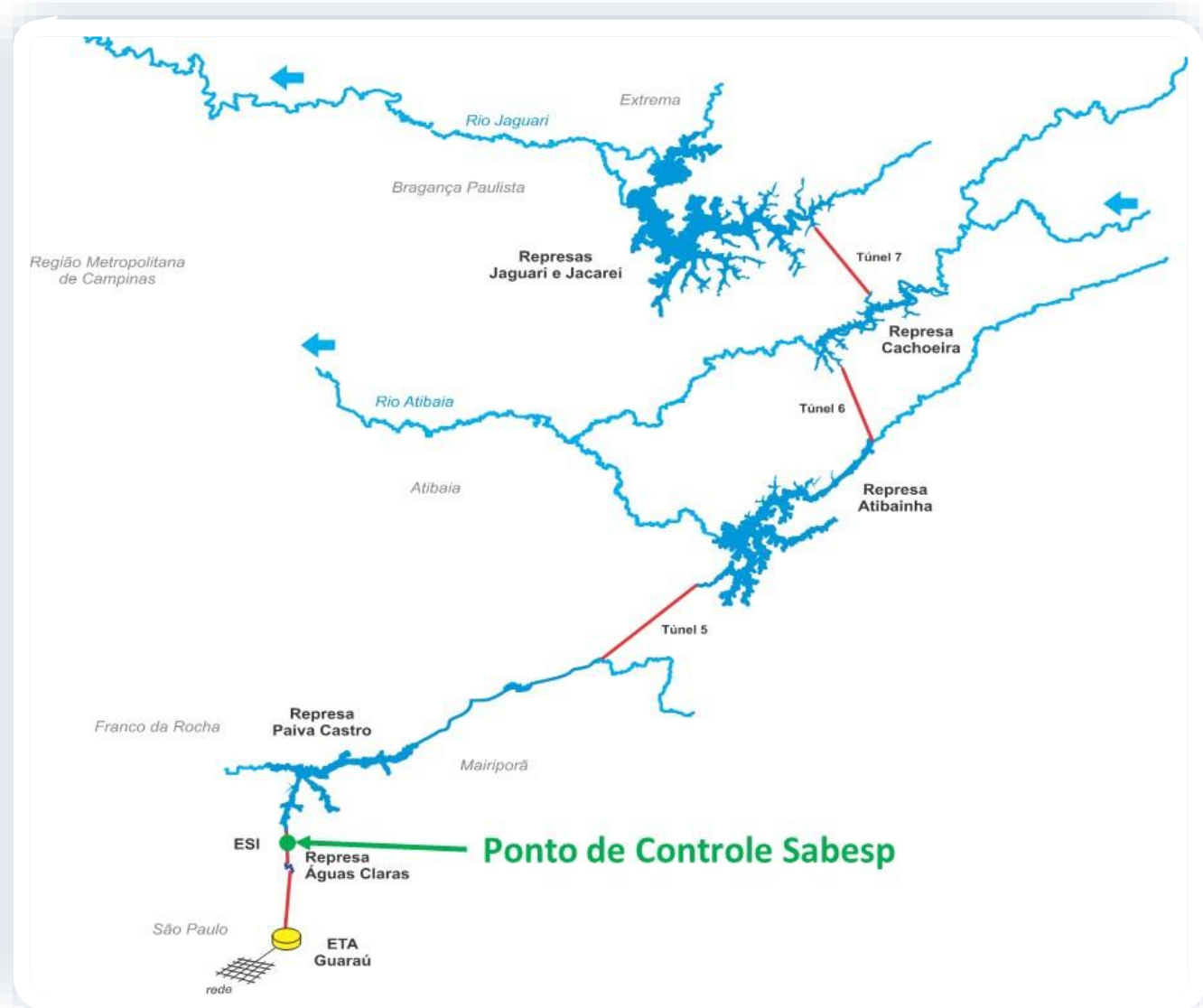

Reservatório	Mínimo Operacional		Máximo Operacional		Volume Útil (hm ³)
	Cota (m)	Vol (hm ³)	Cota (m)	Vol (hm ³)	
Jaguari/Jacareí	820,80	239,45	844,00	1.047,49	808,04
Cachoeira	811,72	46,92	821,88	116,57	69,65
Atibainha	781,88	199,20	786,72	295,46	96,25
Paiva Castro	743,80	25,32	745,61	32,93	7,61
Sistema Cantareira		510,89		1.492,45	981,56

SITUAÇÃO DE ARMAZENAMENTO DOS RESERVATÓRIOS

Reservatório	Situação em 31/01/2023				Situação em 16/02/2023			
	Cota (m)	Vol. acum. (hm³)	Vol. útil acum. (hm³)	% Vol. Útil total	Cota (m)	Vol. acum. (hm³)	Vol. útil acum. (hm³)	% Vol. Útil total
Jaguari/Jacareí	836,40	706,92	467,47	57,85%	838,65	799,85	560,41	69,35%
Cachoeira	815,23	66,80	19,88	28,54%	817,62	82,72	35,79	51,39%
Atibainha	783,02	220,21	21,01	21,83%	782,87	217,39	18,19	18,90%
Paiva Castro	744,08	26,41	1,09	14,36%	744,11	26,53	1,21	15,92%
Sistema Cantareira*		1.020,35	509,45	51,90%		1.126,49	615,60	62,72%

* A Resolução ANA/DAEE 925/2017 delimitou, para fins de operação, o Sistema Cantareira como o conjunto dos reservatórios Jaguari-Jacareí, Cachoeira, Atibainha e Paiva Castro.

EVOLUÇÃO DO VOLUME ÚTIL NO SISTEMACANTAREIRA DESDE 1982

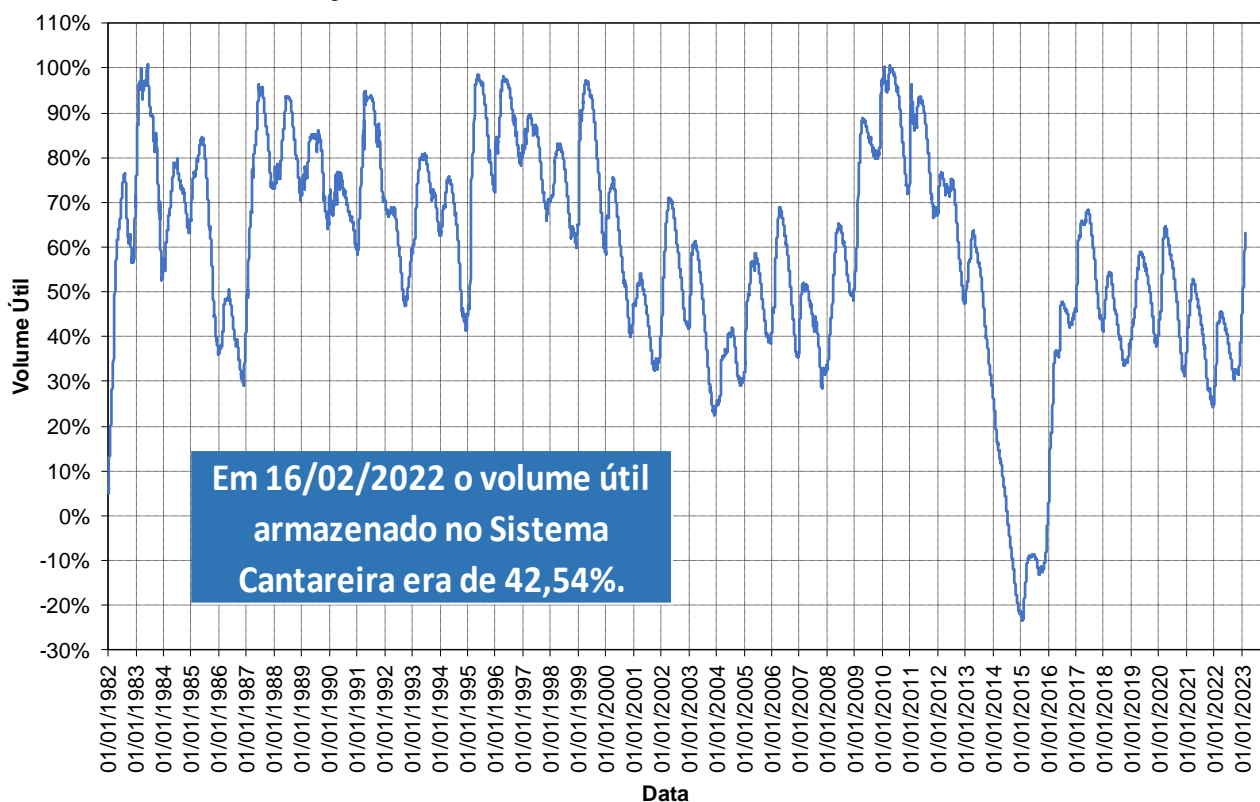

Em cumprimento ao Art. 6º da Resolução Conjunta ANA/DAEE 925/2017 e pelo fato de o Sistema Cantareira ter apresentado, em 31 de janeiro de 2023, 51,90% de seu volume útil, a faixa de operação do Sistema Cantareira a ser considerada para fins de definição das vazões a serem praticadas, no mês de fevereiro de 2023, será a Faixa 2 – Atenção.

BOLETIM DIÁRIO ANA/DAEE DE MONITORAMENTO DO SISTEMA CANTAREIRA

TRANSPOSIÇÃO JAGUARI (PARAÍBA DO SUL) – ATIBAINHA (SIST. CANTAREIRA)

Operação no mês

Fevereiro/2023	
Data	Vazão Bombeada (m³/s)
01/02/2023	0,00
02/02/2023	0,00
03/02/2023	0,00
04/02/2023	0,00
05/02/2023	0,00
06/02/2023	0,00
07/02/2023	0,00
08/02/2023	0,00
09/02/2023	0,00
10/02/2023	0,00
11/02/2023	0,00
12/02/2023	0,00
13/02/2023	0,00
14/02/2023	0,00
15/02/2023	0,00
16/02/2023	0,00
17/02/2023	
18/02/2023	
19/02/2023	
20/02/2023	
21/02/2023	
22/02/2023	
23/02/2023	
24/02/2023	
25/02/2023	
26/02/2023	
27/02/2023	
28/02/2023	

Fonte: Boletim SABESP (<http://site.sabesp.com.br/site/interna/Default.aspx?secaold=553>)

Médias Mensais

Mês	Jan/23	Fev/23	Mar/23	Abr/23	Mai/23	Jun/23	Jul/23	Ago/23	Set/23	Out/23	Nov/23	Dez/23	Média em 2023
Vazão Bombeada Média (m³/s)	0,00	0*	-	-	-	-	-	-	-	-	-	-	0,00*

* média parcial até o dia 16/02

CONDIÇÕES DE OPERAÇÃO

Condições de Operação Atuais	
Período hidrológico do ano	Úmido
Operação para Controle de Cheias	NÃO
Faixa de operação para fev/2023	Faixa 2: Atenção

Dados Operação - SABESP

Vazão retirada pela Sabesp para a Região Metropolitana de São Paulo na Estação Elevatória Santa Inês	Autorizado para fevereiro/2023	Em 16/02/2023	Média em fevereiro/2023
	31,00 m ³ /s	25,29 m ³ /s	23,97 m ³ /s

ESTAÇÃO ELEVATÓRIA SANTA INÊS

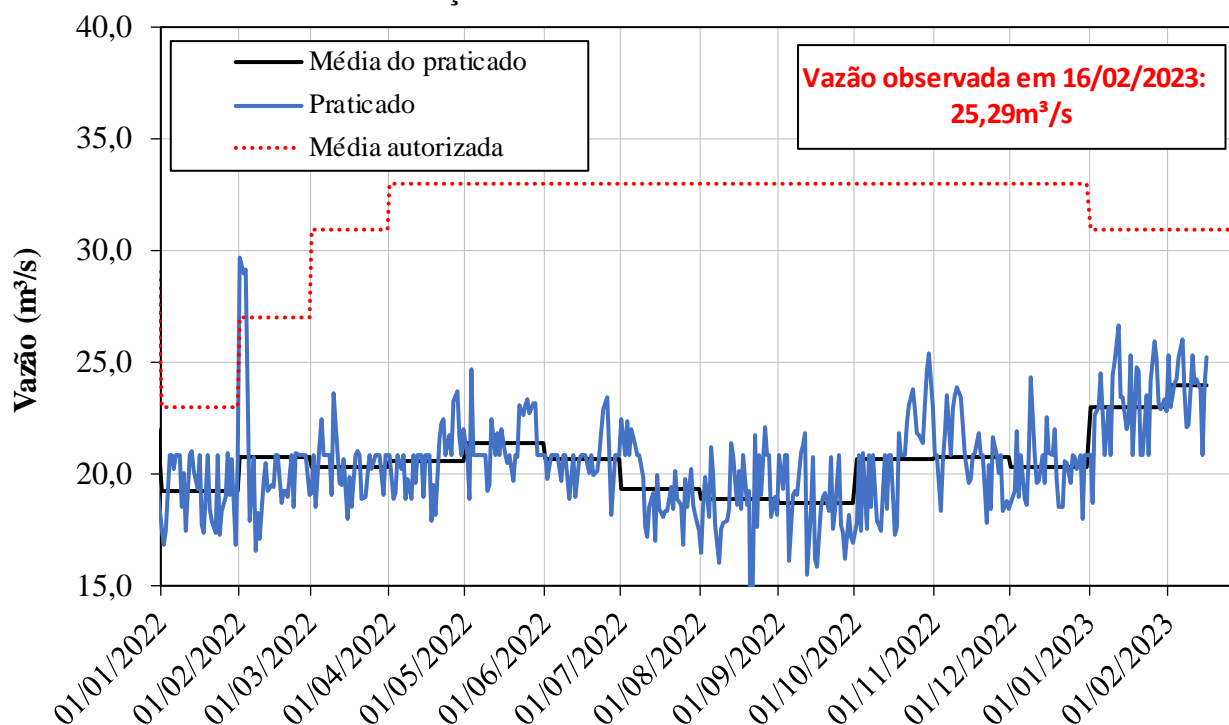

CONDIÇÕES DE OPERAÇÃO

Dados Operação – Bacias PCJ

Vazões Mínimas Instantâneas	Autorizado	Praticado em 16/02/2023
Descarga para jusante do reservatório Paiva Castro no rio Juqueri:	0,10 m ³ /s	0,10 m ³ /s
Descarga para jusante dos reservatórios Jaguari/Jacaré no rio Jaguari:	0,25 m ³ /s	0,25 m ³ /s
Descarga para jusante dos reservatórios Cachoeira/Atibaia no rio Atibaia:	0,25 m ³ /s	0,25 m ³ /s

Período	Vazão média liberada para as Bacias PCJ	Volume disponível
01/06/2022 a 16/02/2023	7,11 m ³ /s	-2,15 hm ³

Posto de Controle	Vazões Mínima autorizada	Vazão em 16/02/2023
Captação de Valinhos, no rio Atibaia:	10,00 m ³ /s	31,10 m ³ /s
Atibaia, no rio Atibaia:	2,00 m ³ /s	9,93 m ³ /s
Buenópolis, no rio Jaguari:	2,00 m ³ /s	17,27 m ³ /s

POSTO DE CONTROLE - Captação de Valinhos (3D-007T)

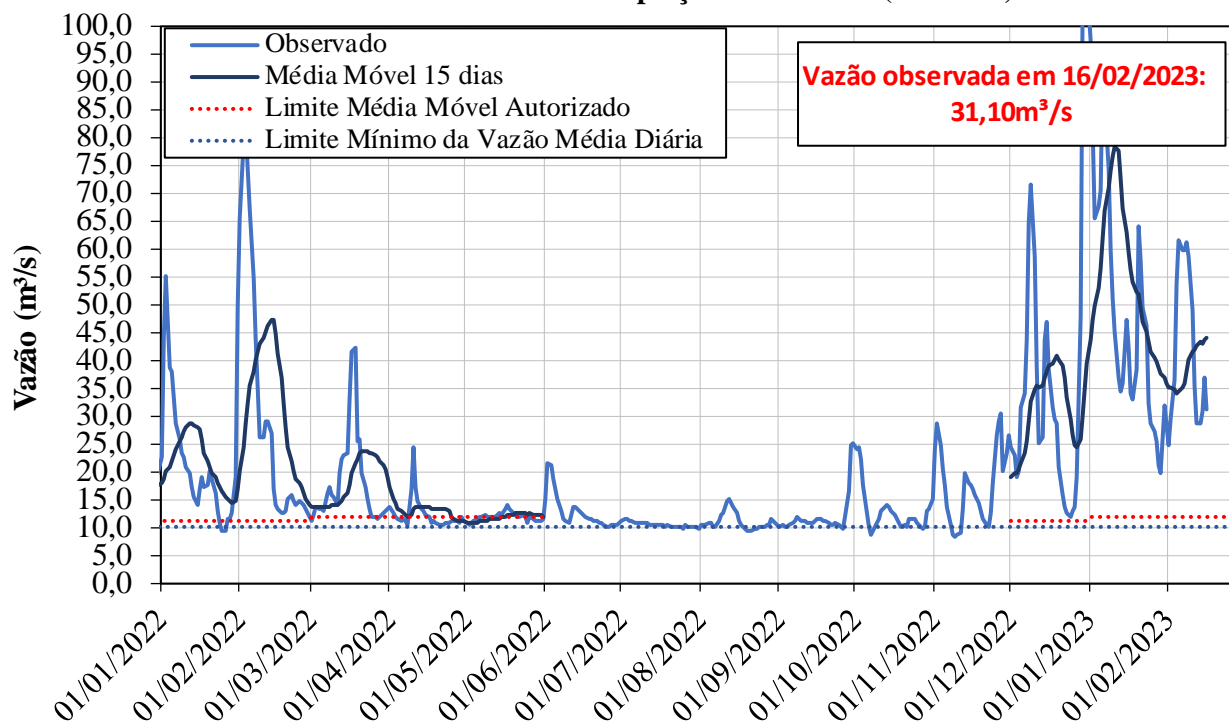

CONDIÇÕES DE OPERAÇÃO

POSTO DE CONTROLE - Atibaia (3E-063T)

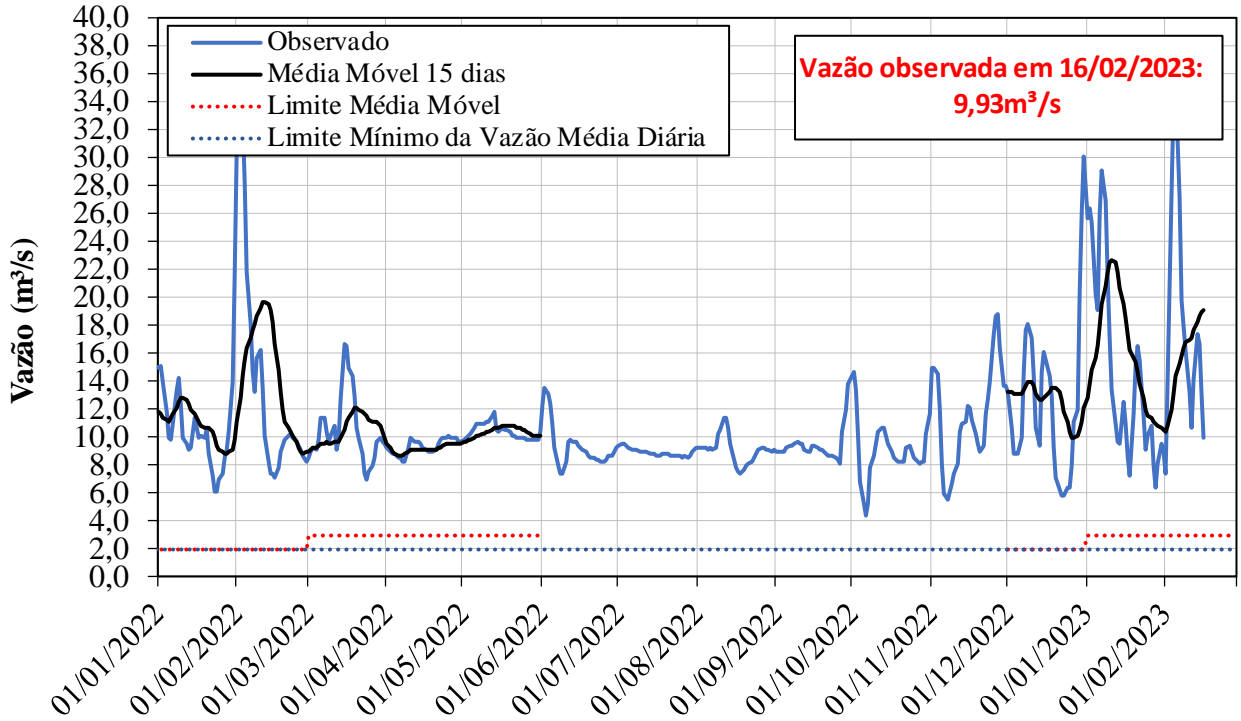

POSTO DE CONTROLE - Buenópolis (3D-009T)

